



แผนอัตรากำลัง ๓ ปี

ขององค์การบริหารส่วนจังหวัดสระแก้ว
อำเภอเมืองสระแก้ว จังหวัดสระแก้ว
ประจำปีงบประมาณ พ.ศ. ๒๕๖๗-๒๕๖๙

ฝ่ายส่งเสริมและพัฒนาบุคลากร กองการเจ้าหน้าที่

โทรศัพท์ ๐ ๓๗๒๔ ๐๙๙๙ ต่อ ๒๖๒

www.sakaeopao.go.th



ประกาศองค์การบริหารส่วนจังหวัดสระแก้ว
เรื่อง แผนอัตรากำลัง ๓ ปี ขององค์การบริหารส่วนจังหวัดสระแก้ว
ประจำปีงบประมาณ พ.ศ. ๒๕๖๗-๒๕๖๙

ด้วยคณะกรรมการข้าราชการองค์การบริหารส่วนจังหวัด จังหวัดสระแก้ว ในการประชุมครั้งที่ ๙/๒๕๖๖ เมื่อวันที่ ๒๖ กันยายน ๒๕๖๖ ได้มีมติเห็นชอบแผนอัตรากำลัง ๓ ปี ขององค์การบริหารส่วนจังหวัดสระแก้ว ประจำปีงบประมาณ พ.ศ. ๒๕๖๗-๒๕๖๙

อาศัยอำนาจตามความในมาตรา ๑๕ และมาตรา ๓๕ แห่งพระราชบัญญัติระเบียบบริหารงานบุคคลส่วนท้องถิ่น พ.ศ. ๒๕๔๒ ข้อ ๑๒ ข้อ ๑๗ และข้อ ๑๘ แห่งประกาศ ก.จ.จ.สระแก้ว เรื่อง หลักเกณฑ์และเงื่อนไขเกี่ยวกับการบริหารงานบุคคลขององค์การบริหารส่วนจังหวัด ลงวันที่ ๑ พฤศจิกายน ๒๕๔๕ ประกอบกับข้อ ๑๒ ข้อ ๑๓ ข้อ ๑๔ และข้อ ๑๕ แห่งประกาศ ก.จ.จ.สระแก้ว เรื่อง หลักเกณฑ์และเงื่อนไขเกี่ยวกับพนักงานจ้าง (ฉบับที่ ๓) ลงวันที่ ๒๙ สิงหาคม ๒๕๕๗ จึงประกาศใช้แผนอัตรากำลัง ๓ ปี ขององค์การบริหารส่วนจังหวัดสระแก้ว ประจำปีงบประมาณ พ.ศ. ๒๕๖๗-๒๕๖๙ เพื่อเป็นกรอบในการกำหนดตำแหน่งและการใช้ตำแหน่งขององค์การบริหารส่วนจังหวัดสระแก้ว โดยมีผลบังคับใช้ตั้งแต่วันที่ ๑ ตุลาคม ๒๕๖๖ ถึงวันที่ ๓๐ กันยายน ๒๕๖๙ รายละเอียดปรากฏตามเอกสารแนบท้ายประกาศนี้

ประกาศ ณ วันที่ ๒๗ กันยายน พ.ศ. ๒๕๖๖

(นายฐานิสร์ เทียนทอง)

นายกองค์การบริหารส่วนจังหวัดสระแก้ว

คำนำ

ประกาศคณะกรรมการข้าราชการองค์การบริหารส่วนจังหวัด จังหวัดสระแก้ว เรื่อง หลักเกณฑ์และเงื่อนไขเกี่ยวกับการบริหารงานบุคคลขององค์การบริหารส่วนจังหวัด ลงวันที่ ๑ พฤศจิกายน ๒๕๕๕ กำหนดให้ องค์การบริหารส่วนจังหวัดดำเนินการจัดทำแผนอัตรากำลัง ๓ ปี โดยเสนอให้คณะกรรมการข้าราชการองค์การบริหารส่วนจังหวัดพิจารณาให้ความเห็นชอบ เมื่อคณะกรรมการข้าราชการองค์การบริหารส่วนจังหวัดพิจารณาให้ความเห็นชอบแล้ว ให้องค์การบริหารส่วนจังหวัดประกาศใช้แผนอัตรากำลังดังกล่าว เพื่อเป็นกรอบการกำหนดตำแหน่งและการใช้ตำแหน่งขององค์การบริหารส่วนจังหวัดตามระยะเวลาที่กำหนด และกำหนดส่วนราชการเพื่อรองรับอำนาจหน้าที่ตามที่กำหนดในพระราชบัญญัติองค์การบริหารส่วนจังหวัด พ.ศ. ๒๕๔๐ แก้ไขเพิ่มเติม (ฉบับที่ ๕) พ.ศ. ๒๕๖๒ พระราชบัญญัติกำหนดแผนและขั้นตอนการกระจายอำนาจให้แก่องค์กรปกครองส่วนท้องถิ่น พ.ศ. ๒๕๔๒ และกฎหมายอื่น ที่กำหนดอำนาจหน้าที่ให้แก่องค์การบริหารส่วนจังหวัด

แผนอัตรากำลัง ๓ ปี ขององค์การบริหารส่วนจังหวัดสระแก้ว ประจำปีงบประมาณ พ.ศ. ๒๕๖๗-๒๕๖๙ จัดทำขึ้นเพื่อเป็นกรอบในการกำหนดตำแหน่งและการใช้ตำแหน่งให้เหมาะสมเพียงพอ สอดคล้องกับปริมาณงาน และภารกิจที่อยู่ในอำนาจหน้าที่ และเป็นเครื่องมือสำหรับนำไปใช้ในการสรรหา การพัฒนาบุคลากร การควบคุม ภาระค่าใช้จ่ายด้านการบริหารงานบุคคลให้เป็นตามที่กฎหมายกำหนด และเพื่อวางแผนอัตรากำลังในการบรรจุ แต่งตั้งข้าราชการ ข้าราชการครู บุคลากรทางการศึกษา ลูกจ้างประจำ และพนักงานจ้าง เพื่อให้การบริหารงานขององค์การบริหารส่วนจังหวัดสระแก้ว เกิดประโยชน์ต่อประชาชน เกิดผลสัมฤทธิ์ต่อภารกิจตามอำนาจหน้าที่ สามารถให้บริการสาธารณะ แก้ไขปัญหา และตอบสนองความต้องการของประชาชนได้อย่างมีประสิทธิภาพ

องค์การบริหารส่วนจังหวัดสระแก้ว

๑ ตุลาคม ๒๕๖๖

สารบัญ

เรื่อง

หน้า

| | |
|--|-----|
| ๑. หลักการและเหตุผล | ๑ |
| ๒. วัตถุประสงค์ | ๒ |
| ๓. กรอบแนวคิดในการจัดทำแผนอัตรากำลัง ๓ ปี | ๒ |
| ๔. สภาพปัญหา ความต้องการของประชาชนในเขตพื้นที่ | ๕ |
| ๕. ภารกิจ อำนาจหน้าที่ขององค์การบริหารส่วนจังหวัดสระแก้ว | ๑๕ |
| ๖. ภารกิจหลัก และภารกิจรอง ที่องค์การบริหารส่วนจังหวัดสระแก้วจะดำเนินการ | ๒๐ |
| ๗. สรุปปัญหาและแนวทางในการกำหนดโครงสร้างส่วนราชการและกรอบอัตรากำลัง | ๒๑ |
| ๘. โครงสร้างการกำหนดส่วนราชการ | ๒๒ |
| ๘.๑ โครงสร้าง | ๒๓ |
| ๘.๒ การวิเคราะห์การกำหนดตำแหน่ง | ๕๒ |
| ๙. ภาระค่าใช้จ่ายเกี่ยวกับเงินเดือนและประโยชน์ตอบแทนอื่น | ๘๕ |
| ๑๐. แผนภูมิโครงสร้างการแบ่งส่วนราชการตามแผนอัตรากำลัง ๓ ปี | ๑๐๔ |
| ๑๑. บัญชีแสดงจัดคนลงสู่ตำแหน่งและการกำหนดเลขที่ตำแหน่งในส่วนราชการ | ๑๔๖ |
| ๑๒. แนวทางการพัฒนาข้าราชการและลูกจ้างขององค์การบริหารส่วนจังหวัดสระแก้ว | ๒๑๓ |
| ๑๓. ประภาศคุณธรรม จริยธรรมของข้าราชการและลูกจ้าง | ๒๑๔ |

แผนอัตรากำลัง ๓ ปี
ขององค์การบริหารส่วนจังหวัดสระแก้ว
ประจำปีงบประมาณ พ.ศ. ๒๕๖๗-๒๕๖๙

๑. หลักการและเหตุผล

๑.๑ ประกาศคณะกรรมการกลางข้าราชการองค์การบริหารส่วนจังหวัด เรื่อง มาตรฐานทั่วไปเกี่ยวกับอัตราตำแหน่งและมาตรฐานของตำแหน่ง ลงวันที่ ๒๒ พฤศจิกายน ๒๕๕๔ และฉบับที่ ๒ พ.ศ. ๒๕๕๘ ลงวันที่ ๔ กันยายน ๒๕๕๘ กำหนดให้คณะกรรมการกลางข้าราชการองค์การบริหารส่วนจังหวัด (ก.จ.จ.) พิจารณากำหนดตำแหน่งข้าราชการองค์การบริหารส่วนจังหวัดว่า จะมีตำแหน่งใด ระดับใด อยู่ในส่วนราชการใด จำนวนเท่าใด ให้คำนึงถึงภารกิจหน้าที่ความรับผิดชอบ ลักษณะงานที่ต้องปฏิบัติ ความยาก ปริมาณและคุณภาพของงาน ตลอดจนภาระค่าใช้จ่ายขององค์การบริหารส่วนจังหวัดที่จะต้องจ่ายในด้านบุคคล โดยให้องค์การบริหารส่วนจังหวัดจัดทำแผนอัตรากำลังของข้าราชการองค์การบริหารส่วนจังหวัด เพื่อใช้ในการกำหนดตำแหน่ง โดยความเห็นชอบของคณะกรรมการกลางข้าราชการองค์การบริหารส่วนจังหวัด (ก.จ.จ.) ทั้งนี้ ให้เป็นไปตามหลักเกณฑ์และวิธีการที่คณะกรรมการกลางข้าราชการองค์การบริหารส่วนจังหวัด (ก.จ.) กำหนด

๑.๒ คณะกรรมการกลางข้าราชการองค์การบริหารส่วนจังหวัด ได้มีมติเห็นชอบประกาศการกำหนดตำแหน่งข้าราชการองค์การบริหารส่วนจังหวัด กำหนดแนวทางให้องค์การบริหารส่วนจังหวัดจัดทำแผนอัตรากำลังขององค์การบริหารส่วนจังหวัด เพื่อเป็นกรอบในการกำหนดตำแหน่งและการใช้ตำแหน่งข้าราชการองค์การบริหารส่วนจังหวัด โดยให้เสนอให้ ก.จ.จ. พิจารณาให้ความเห็นชอบ กำหนดให้องค์การบริหารส่วนจังหวัด แต่งตั้งคณะกรรมการจัดทำแผนอัตรากำลัง เพื่อวิเคราะห์อำนาจหน้าที่และภารกิจขององค์การบริหารส่วนจังหวัด วิเคราะห์ความต้องการกำลังคน วิเคราะห์การวางแผนการใช้กำลังคน จัดทำกรอบอัตรากำลัง และกำหนดหลักเกณฑ์และเงื่อนไขในการกำหนดตำแหน่งข้าราชการองค์การบริหารส่วนจังหวัด ตามแผนอัตรากำลัง ๓ ปี

๑.๓ คณะกรรมการกลางข้าราชการหรือพนักงานส่วนท้องถิ่น ได้มีมติเห็นชอบมาตรฐานทั่วไปเกี่ยวกับโครงสร้างส่วนราชการและระดับตำแหน่งขององค์กรปกครองส่วนท้องถิ่น ประกาศมาตรฐานทั่วไปเกี่ยวกับโครงสร้างการแบ่งส่วนราชการ วิธีการบริหารและการปฏิบัติงานของข้าราชการหรือพนักงานส่วนท้องถิ่น และกิจการอันเกี่ยวกับการบริหารงานบุคคลในองค์กรปกครองส่วนท้องถิ่น ประกาศหนดกอง สำนัก หรือส่วนราชการที่เรียกชื่ออย่างอื่นขององค์กรปกครองส่วนท้องถิ่น โดยให้องค์กรปกครองส่วนท้องถิ่นกำหนดโครงสร้างส่วนการแบ่งส่วนราชการ เพื่อรองรับอำนาจหน้าที่ตามที่กำหนดในกฎหมายจัดตั้งองค์กรปกครองส่วนท้องถิ่น กฎหมายว่าด้วยการกำหนดแผนและขั้นตอนการกระจายอำนาจให้แก่องค์กรปกครองส่วนท้องถิ่น และกฎหมายอื่นที่กำหนดอำนาจหน้าที่ให้แก่องค์กรปกครองส่วนท้องถิ่น

๑.๔ ประกาศคณะกรรมการกลางข้าราชการองค์การบริหารส่วนจังหวัด (ก.จ.จ.) จังหวัดสระแก้ว เรื่อง หลักเกณฑ์และเงื่อนไขเกี่ยวกับการบริหารงานบุคคลขององค์การบริหารส่วนจังหวัด ลงวันที่ ๑ พฤศจิกายน ๒๕๕๕ ได้กำหนดแนวทางในการกำหนดตำแหน่งและการใช้ตำแหน่งข้าราชการองค์การบริหารส่วนจังหวัด โดยให้เสนอ ก.จ.จ. พิจารณาให้ความเห็นชอบ โดยได้กำหนดให้องค์การบริหารส่วนจังหวัด แต่งตั้งคณะกรรมการจัดทำแผนอัตรากำลัง วิเคราะห์อำนาจหน้าที่และภารกิจขององค์การบริหารส่วนจังหวัด วิเคราะห์ความต้องการกำลังคน วิเคราะห์การวางแผนการใช้กำลังคน จัดทำกรอบอัตรากำลังและกำหนดหลักเกณฑ์และเงื่อนไขในการกำหนดตำแหน่งข้าราชการองค์การบริหารส่วนจังหวัดตามแผนอัตรากำลัง ๓ ปี

จากหลักการและเหตุผลดังกล่าว องค์การบริหารส่วนจังหวัดสระแก้วจึงได้จัดทำแผนอัตรากำลัง ๓ ปี ประจำปีงบประมาณ พ.ศ. ๒๕๖๗-๒๕๖๙ ขึ้น

๒. วัตถุประสงค์

๒.๑ เพื่อให้องค์การบริหารส่วนจังหวัดสระแก้ว มีโครงสร้างการแบ่งส่วนราชการ ภารกิจ อำนาจหน้าที่ การบริหารงานที่เหมาะสมไม่ซ้ำซ้อน

๒.๒ เพื่อให้องค์การบริหารส่วนจังหวัดสระแก้ว มีการกำหนดตำแหน่ง สายงาน การจัดอัตรากำลัง โครงสร้างส่วนราชการให้เหมาะสมกับอำนาจหน้าที่ขององค์การบริหารส่วนจังหวัด ตามพระราชบัญญัติ องค์การบริหารส่วนจังหวัด พ.ศ. ๒๕๔๐ แก้ไขเพิ่มเติมถึง (ฉบับที่ ๕) พ.ศ. ๒๕๖๒ และตามพระราชบัญญัติ กำหนดแผนและขั้นตอนการกระจายอำนาจให้แก่องค์กรปกครองส่วนท้องถิ่น พ.ศ. ๒๕๔๒

๒.๓ เพื่อให้คณะกรรมการข้าราชการองค์การบริหารส่วนจังหวัด (ก.จ.จ.) สามารถตรวจสอบ การกำหนดตำแหน่งและการใช้ตำแหน่งข้าราชการ ข้าราชการครู บุคลากรทางการศึกษา ลูกจ้างประจำ และพนักงานจ้าง ว่าถูกต้องเหมาะสมกับภารกิจ อำนาจหน้าที่ ความรับผิดชอบของส่วนราชการหรือไม่

๒.๔ เพื่อเป็นแนวทางในการดำเนินการวางแผนการพัฒนาบุคลากรขององค์การบริหารส่วนจังหวัด สระแก้ว

๒.๕ เพื่อให้องค์การบริหารส่วนจังหวัดสระแก้ว สามารถวางแผนอัตรากำลังในการบรรจุแต่งตั้ง ข้าราชการ ข้าราชการครู บุคลากรทางการศึกษา ลูกจ้างประจำ และพนักงานจ้าง เพื่อให้การบริหารงาน ขององค์การบริหารส่วนจังหวัดสระแก้ว เกิดประโยชน์ต่อประชาชน เกิดผลสัมฤทธิ์ต่อภารกิจตามอำนาจหน้าที่ ความรับผิดชอบอย่างมีประสิทธิภาพ มีความคุ้มค่า สามารถลดขั้นตอนการปฏิบัติงาน มีการลดภารกิจ และยุบภารกิจงานหรือหน่วยงานที่ไม่จำเป็น การปฏิบัติภารกิจสามารถให้บริการสาธารณะ แก้ไขปัญหา และตอบสนองความต้องการของประชาชนได้เป็นอย่างดี

๒.๖ เพื่อให้องค์การบริหารส่วนจังหวัดสระแก้ว สามารถควบคุมภาระค่าใช้จ่ายด้านการบริหาร งานบุคคลให้เป็นไปตามที่กฎหมายกำหนด

๓. กรอบแนวคิดในการจัดทำแผนอัตรากำลัง ๓ ปี

องค์การบริหารส่วนจังหวัดสระแก้ว โดยคณะกรรมการจัดทำแผนอัตรากำลัง ๓ ปี ประจำปีงบประมาณ พ.ศ. ๒๕๖๓-๒๕๖๕ ขององค์การบริหารส่วนจังหวัดสระแก้ว ประกอบด้วย นายกององค์การบริหารส่วนจังหวัด สระแก้ว เป็นประธาน ปลัดองค์การบริหารส่วนจังหวัดสระแก้ว รองปลัดองค์การบริหารส่วนจังหวัดสระแก้ว และหัวหน้าส่วนราชการทุกส่วนราชการ เป็นกรรมการ มีผู้อำนวยการกองการเจ้าหน้าที่ เป็นกรรมการ และเลขานุการ และข้าราชการองค์การบริหารส่วนจังหวัดที่ได้รับมอบหมาย จำนวน ๒ คน เป็นผู้ช่วยเลขานุการ มีหน้าที่จัดทำแผนอัตรากำลัง ๓ ปี โดยมีขอบเขตเนื้อหาครอบคลุมในเรื่องต่าง ๆ ดังต่อไปนี้

๓.๑ การวิเคราะห์ภารกิจ อำนาจหน้าที่ความรับผิดชอบขององค์การบริหารส่วนจังหวัดสระแก้ว ตามพระราชบัญญัติองค์การบริหารส่วนจังหวัด พ.ศ.๒๕๔๐ แก้ไขเพิ่มเติมถึง (ฉบับที่ ๕) พ.ศ. ๒๕๖๒ และ ตามพระราชบัญญัติกำหนดแผนและขั้นตอนการกระจายอำนาจให้แก่องค์กรปกครองส่วนท้องถิ่น พ.ศ. ๒๕๔๒ ตลอดจนกฎหมายอื่นที่เกี่ยวข้อง ให้มีความสอดคล้องกับแผนพัฒนาเศรษฐกิจและสังคมแห่งชาติ แผนพัฒนา จังหวัด นโยบายของรัฐบาล นโยบายผู้บริหาร และสภาพปัญหาในพื้นที่ขององค์การบริหารส่วนจังหวัดสระแก้ว เพื่อให้การดำเนินการขององค์การบริหารส่วนจังหวัดสระแก้ว บรรลุผลตามพันธกิจที่ตั้งไว้ จึงจำเป็นต้องกำหนด อัตรากำลังของส่วนราชการต่างๆ ให้เหมาะสมกับวัตถุประสงค์และเป้าหมายของการดำเนินงาน โดยพิจารณาว่า ลักษณะงานในปัจจุบันที่ดำเนินการอยู่นั้นครบถ้วนและตรงตามภารกิจ อำนาจหน้าที่ ความรับผิดชอบหรือไม่ อย่างไร หากภารกิจหรือลักษณะงานที่ทำอยู่ในปัจจุบันไม่ตรงกับภารกิจ อำนาจหน้าที่ ความรับผิดชอบ จึงต้อง

พิจารณาวางแผนกรอบอัตรากำลังให้ปรับเปลี่ยนไปตามทิศทางในอนาคต รวมถึงหากภารกิจหรือลักษณะงานในปัจจุบันไม่ต้องดำเนินการแล้ว อาจทำให้การจัดสรรกำลังคนของบางส่วนราชการเปลี่ยนแปลงไป ทั้งนี้ เพื่อให้เกิดการเตรียมความพร้อมในเรื่องแผนอัตรากำลังคนให้สามารถรองรับสถานการณ์ที่อาจเปลี่ยนแปลงไปในอนาคต

๓.๒ การกำหนดโครงสร้างการแบ่งส่วนราชการภายในและการจัดระบบงาน เพื่อรองรับภารกิจตามอำนาจหน้าที่ความรับผิดชอบ ให้สามารถแก้ปัญหาของจังหวัดสระแก้วได้อย่างมีประสิทธิภาพ

๓.๓ การวิเคราะห์ต้นทุนค่าใช้จ่ายของกำลังคน : Supply Pressure เป็นการนำประเด็นค่าใช้จ่ายบุคลากรเข้ามาร่วมในการพิจารณา เพื่อการจัดทรัพยากรบุคคลที่มีอยู่เป็นไปอย่างมีประสิทธิภาพสูงสุด กำหนดตำแหน่งในสายงานต่างๆ จำนวนตำแหน่ง และระดับตำแหน่ง ให้เหมาะสมกับภาระหน้าที่ความรับผิดชอบ ปริมาณงาน และคุณภาพของงาน รวมทั้งสร้างความก้าวหน้าในสายอาชีพของกลุ่มงานต่างๆ โดยให้คำนึงถึง

๓.๓.๑ การจัดระดับชั้นงานที่เหมาะสม ให้พิจารณาถึงต้นทุนต่อการกำหนดระดับชั้นงานในแต่ละประเภท เพื่อให้การกำหนดตำแหน่งและการปรับระดับชั้นงานเป็นไปอย่างประหยัดและมีประสิทธิภาพสูงสุด

๓.๓.๒ การจัดสรรประเภทของบุคลากรส่วนท้องถิ่น (ข้าราชการ ข้าราชการครู บุคลากรทางการศึกษา ลูกจ้างประจำ และพนักงานจ้าง) โดยหลักการแล้ว การจัดประเภทลักษณะงานผิดจะมีผลกระทบต่อประสิทธิภาพ และต้นทุนในการทำงานขององค์กร ดังนั้น ในการกำหนดอัตรากำลังข้าราชการในแต่ละส่วนราชการจะต้องมีการพิจารณาว่าตำแหน่งที่กำหนดในปัจจุบันมีความเหมาะสมหรือไม่ หรือควรเปลี่ยนแปลงลักษณะการกำหนดตำแหน่งเพื่อให้การทำงานเป็นไปอย่างมีประสิทธิภาพมากขึ้น โดยภาระค่าใช้จ่ายด้านการบริหารงานบุคคลต้องไม่เกินร้อยละสี่สิบของงบประมาณรายจ่ายตามมาตรา ๓๕ แห่งพระราชบัญญัติระเบียบบริหารงานบุคคลส่วนท้องถิ่น พ.ศ. ๒๕๔๒

๓.๔ การวิเคราะห์กระบวนการและเวลาที่ใช้ในการปฏิบัติงาน เป็นการนำข้อมูลเวลาที่ใช้ในการปฏิบัติงานตามกระบวนการจริง (Work Process) ในอดีต เพื่อวิเคราะห์ปริมาณงานต่อบุคคลจริง โดยสมมติฐานที่ว่า งานใดที่ต้องมีกระบวนการและเวลาที่ใช้มากกว่าโดยเปรียบเทียบย่อมต้องใช้อัตรากำลังคนมากกว่า อย่างไรก็ตามในภาคราชการส่วนท้องถิ่นนั้นงานบางลักษณะ เช่น งานกำหนดนโยบาย งานมาตรฐาน งานเทคนิค ด้านช่าง หรืองานบริการบางประเภทไม่สามารถกำหนดเวลามาตรฐานได้ ดังนั้น การคำนวณเวลาที่ใช้ในกรณีของภาคราชการส่วนท้องถิ่นนั้นจึงทำได้เพียงเป็นข้อมูลเปรียบเทียบ (Relative Information) มากกว่าจะเป็นข้อมูลที่ใช้ในการกำหนดคำนวณอัตรากำลังต่อหน่วยงานจริงเหมือนในภาคเอกชน นอกจากนั้นก่อนจะคำนวณเวลาที่ใช้ในการปฏิบัติงานแต่ละส่วนราชการจะต้องพิจารณาปริมาณงาน ลักษณะงานที่ปฏิบัติว่ามีความสอดคล้องกับภารกิจของหน่วยงานหรือไม่ เพราะในบางครั้งอาจเป็นไปได้ว่างานที่ปฏิบัติอยู่ในปัจจุบันมีลักษณะเป็นงานโครงการพิเศษ หรืองานของหน่วยงานอื่น ก็มีความจำเป็นต้องมาใช้ประกอบการพิจารณาด้วย

๓.๕ การวิเคราะห์ผลงานที่ผ่านมาเพื่อประกอบการกำหนดกรอบอัตรากำลังเป็นการนำผลลัพธ์ที่พึงประสงค์ของแต่ละส่วนราชการและพันธกิจขององค์กรมายึดโยงกับจำนวนกรอบอัตรากำลังที่ต้องใช้สำหรับการสร้างผลลัพธ์ที่พึงประสงค์ให้ได้ตามเป้าหมาย โดยสมมติฐานที่ว่า หากผลงานที่ผ่านมาเปรียบเทียบกับผลงานในปัจจุบันและในอนาคตมีความแตกต่างกันอย่างมีนัยสำคัญ อาจต้องมีการพิจารณาแนวทางในการกำหนด/เกลี่ยอัตรากำลังใหม่ เพื่อให้เกิดการดำเนินงานที่มีประสิทธิภาพและสนับสนุนการทำงานตามภารกิจของส่วนราชการและองค์กรอย่างสูงสุด

๓.๖ การวิเคราะห์ข้อมูลจากความคิดเห็นแบบ ๓๖๐ องศา เป็นการสอบถามความคิดเห็นจากผู้มีส่วนได้ส่วนเสียหรือนำประเด็นต่างๆ อย่างเรื่องการบริหารงานบุคคล งบประมาณ คน มาพิจารณาอย่างน้อยใน ๓ ประเด็น ดังนี้

๓.๖.๑ เรื่องพื้นที่และการจัดโครงสร้างองค์กร เนื่องจากการจัดโครงสร้างองค์กรและการแบ่งงานในพื้นที่นั้นจะมีผลต่อการกำหนดกรอบอัตรากำลังเป็นอย่างมาก เช่น หากกำหนดโครงสร้างที่มากเกินไปจะทำให้เกิดตำแหน่งงานขึ้นตามมาอีกไม่ว่าจะเป็นงานหัวหน้าฝ่าย งานธุรการ สารบรรณ และบริหารทั่วไป ในส่วนราชการนั้น ซึ่งอาจมีความจำเป็นต้องทบทวนว่าการกำหนดโครงสร้างในปัจจุบันของแต่ละส่วนราชการนั้นมีความเหมาะสมมากน้อยเพียงใด

๓.๖.๒ เรื่องการเกษียณอายุราชการ เนื่องจากหลายๆ ส่วนราชการในปัจจุบันมีข้าราชการสูงอายุจำนวนมาก ดังนั้น อาจต้องมีการพิจารณาถึงการเตรียมการเรื่องกรอบอัตรากำลังที่จะรองรับการเกษียณอายุราชการ ทั้งนี้ ไม่ว่าจะเป็นการถ่ายทอดองค์ความรู้ การปรับตำแหน่งที่เหมาะสมขึ้นทดแทนตำแหน่งที่จะเกษียณอายุไป เป็นต้น

๓.๖.๓ ความคิดเห็นของผู้มีส่วนได้ส่วนเสีย เป็นการสอบถามจากเจ้าหน้าที่ภายในส่วนราชการและผู้ที่มีส่วนเกี่ยวข้องกับส่วนราชการนั้นๆ ผ่านการส่งแบบสอบถามหรือการสัมภาษณ์ซึ่งมุมมองต่างๆ อาจทำให้การกำหนดกรอบอัตรากำลังเป็นไปอย่างมีประสิทธิภาพมากขึ้น

๓.๗ การพิจารณาเปรียบเทียบกับกรอบอัตรากำลังขององค์กรอย่างอื่นๆ กระบวนการนี้เป็นกระบวนการนำข้อมูลของอัตรากำลังในหน่วยงานที่มีลักษณะงานใกล้เคียงกัน เช่น การเปรียบเทียบจำนวนกรอบอัตรากำลังของงานการเจ้าหน้าที่ในเทศบาล ก. และงานการเจ้าหน้าที่ในเทศบาล ข. ซึ่งมีหน้าที่รับผิดชอบคล้ายกัน โดยสมมติฐานที่ว่าแนวโน้มของการใช้อัตรากำลังของแต่ละองค์กรในลักษณะงานและปริมาณงานแบบเดียวกันน่าจะมีจำนวนและการกำหนดตำแหน่งคล้ายคลึงกันได้

๓.๘ ให้องค์กรปกครองส่วนท้องถิ่นมีแผนการพัฒนาข้าราชการหรือพนักงานส่วนท้องถิ่นทุกคน โดยต้องได้รับการพัฒนาความรู้ความสามารถอย่างน้อยปีละ ๑ ครั้ง

การวิเคราะห์ข้อมูลเพื่อกำหนดกรอบอัตรากำลังไม่มุ่งเน้นในการเพิ่ม เกลี่ย หรือลดจำนวนกรอบอัตรากำลังเป็นสิ่งสำคัญ แต่มีจุดมุ่งหมายเพื่อให้ส่วนราชการมีแนวทางในการพิจารณากำหนดกรอบอัตรากำลัง ที่เป็นระบบมากขึ้น นอกจากนี้ยังมีจุดมุ่งเน้นให้ส่วนราชการพิจารณากำหนดตำแหน่งที่เหมาะสม (Right Jobs) มากกว่าการเพิ่ม/ลดจำนวนตำแหน่ง ตัวอย่างเช่น การวิเคราะห์ต้นทุนค่าใช้จ่ายแล้วพบว่า การกำหนดกรอบตำแหน่งในประเภททั่วไปอาจมีความเหมาะสมน้อยกว่าการกำหนดตำแหน่งประเภทวิชาการในบางลักษณะงานต่างๆ ที่ใช้ต้นทุนไม่แตกต่างกันมาก รวมถึงการพิจารณาที่กระบวนการทำงานก็พบว่า เป็นลักษณะงานในเชิงการวิเคราะห์ในสายอาชีพมากกว่างานในเชิงปฏิบัติงาน และส่วนราชการอื่นก็กำหนดตำแหน่งในงานลักษณะนี้เป็นตำแหน่งประเภทวิชาการ ถ้าเกิดกรณีเช่นนี้ก็น่าจะมีเหตุผลเพียงพอที่จะกำหนดกรอบอัตรากำลังในลักษณะงานนี้เป็นตำแหน่งประเภทวิชาการ โดยไม่ได้เพิ่มจำนวนตำแหน่งของส่วนราชการเลย โดยสรุปอาจกล่าวได้ว่า กรอบแนวคิดการวิเคราะห์อัตรากำลัง (Effective Man Power Planning Framework) นี้ จะเป็นแนวทางให้ส่วนราชการสามารถมีข้อมูลเชิงวิเคราะห์อย่างเพียงพอในการที่จะอธิบายเหตุผลเชิงวิชาการสำหรับการวางแผนกรอบอัตรากำลังที่เหมาะสมตามภารกิจงานของแต่ละส่วนราชการ นอกจากนี้การรวบรวมข้อมูลโดยวิธีการดังกล่าวจะทำให้ส่วนราชการ สามารถนำข้อมูลเหล่านี้ไปใช้ประโยชน์ในเรื่องอื่นๆ เช่น

- การใช้ข้อมูลที่หลากหลายจะทำให้เกิดการยอมรับได้มากกว่าโดยเปรียบเทียบหากจะต้องมีการเกลี่ยอัตรากำลังระหว่างหน่วยงาน

- การจัดทำกระบวนการจริง (Work Process) จะทำให้ได้เวลามาตรฐานที่จะสามารถนำไปใช้วัดประสิทธิภาพในการทำงานของบุคคลได้อย่างถูกต้อง รวมถึงในระยะยาวส่วนราชการสามารถนำผลการจัดทำกระบวนการและเวลามาตรฐานนี้ไปวิเคราะห์เพื่อการปรับปรุงกระบวนการ (Process Re-engineer) อันจะนำไปสู่การใช้ข้อดีที่คุ้มค่าและเหมาะสมและมีประสิทธิภาพมากขึ้น

- การเก็บข้อมูลผลงาน จะทำให้สามารถพยากรณ์แนวโน้มของภาระงาน ซึ่งจะเป็นประโยชน์ในอนาคตต่อส่วนราชการในการเตรียมทรัพยากรศาสตร์ในการทำงาน เพื่อรองรับภารกิจที่จะเพิ่ม/ลดลง

๔. สภาพปัญหาของพื้นที่และความต้องการของประชาชน

๔.๑ สภาพทั่วไปและข้อมูลพื้นฐาน

องค์การบริหารส่วนจังหวัดสระแก้ว ตั้งอยู่ถนนสุวรรณศร เลขที่ ๘๘๘๘ หมู่ที่ ๒ ตำบลท่าเกษม อำเภอเมืองสระแก้ว จังหวัดสระแก้ว จัดตั้งตามพระราชบัญญัติองค์การบริหารส่วนจังหวัด พ.ศ. ๒๕๔๐ บัญญัติให้องค์การบริหารส่วนจังหวัดเป็นนิติบุคคล และเป็นราชการส่วนท้องถิ่น ประกอบด้วยสภาองค์การบริหารส่วนจังหวัด และนายกองค์การบริหารส่วนจังหวัด

องค์การบริหารส่วนจังหวัดสระแก้ว (จากตำบลท่าเกษม) ตั้งอยู่ห่างจากกรุงเทพมหานคร ประมาณ ๒๓๖ กิโลเมตร บนทางหลวงหมายเลข ๓๓ และประมาณ ๒๐๐ กิโลเมตร บนทางหลวงหมายเลข ๓๕๙ (สายสระแก้ว - เขาหินซ้อน) มีพื้นที่ดำเนินงาน ๗,๑๙๕.๔๑ ตารางกิโลเมตร หรือประมาณ ๔,๔๙๖,๙๖๒ ไร่ มีพรมแดนติดต่อกับประเทศกัมพูชาทางทิศตะวันออก เป็นระยะทางประมาณ ๑๖๕ กิโลเมตร

การเมืองการปกครอง

เขตการปกครองของจังหวัดสระแก้ว ประกอบด้วย ๙ อำเภอ (อำเภอเมืองสระแก้ว อำเภอตาพระยา อำเภอวังสมบูรณ์ อำเภอวังน้ำเย็น อำเภออรัญประเทศ อำเภอวัฒนานคร อำเภอเขาฉกรรจ์ อำเภอคลองหาด อำเภอโคกสูง) ๕๘ ตำบล ๗๓๑ หมู่บ้าน องค์การบริหารส่วนจังหวัด ๑ แห่ง เทศบาล ๑๖ แห่ง (เทศบาลเมือง ๓ แห่ง เทศบาลตำบล ๑๓ แห่ง) และองค์การบริหารส่วนตำบล ๔๙ แห่ง

อาณาเขต

มีอาณาเขตติดต่อกับจังหวัดใกล้เคียง ดังนี้

| | | |
|--------------------|-----------|---|
| ทิศเหนือ | ติดต่อกับ | อำเภอครบุรี จังหวัดนครราชสีมา อำเภอโนนดินแดง และอำเภอละหานทราย จังหวัดบุรีรัมย์ |
| ทิศใต้ | ติดต่อกับ | อำเภอสอยดาว จังหวัดจันทบุรี |
| ทิศตะวันออก | ติดต่อกับ | ราชอาณาจักรกัมพูชา |
| ทิศตะวันตก | ติดต่อกับ | อำเภอกบินทร์บุรี อำเภอนาดี จังหวัดปราจีนบุรี และอำเภอสนมชัยเขต จังหวัดฉะเชิงเทรา |

สภาพภูมิประเทศ

สภาพทั่วไปพื้นที่จังหวัดสระแก้ว โดยรวมเป็นพื้นที่ราบถึงราบสูง และมีภูเขาสูงสลับซับซ้อน มีระดับความสูงจากน้ำทะเล ๗๔ เมตร กล่าวคือ

- **ทางตอนเหนือ** มีเทือกเขาบรรทัด ซึ่งเป็นต้นกำเนิดของแม่น้ำบางปะกง มีลักษณะเป็นป่าเขาทึบ ได้แก่ บริเวณอุทยานแห่งชาติปางสีดา เป็นแหล่งต้นน้ำลำธาร

- **ทางตอนใต้** มีลักษณะเป็นที่ราบเชิงเขา มีสภาพเป็นป่าโปร่ง ส่วนใหญ่ถูกบุกรุกแผ้วถางป่าเพื่อทำการเกษตร ทำให้เกิดสภาพป่าเสื่อมโทรม ตอนกลางมีลักษณะเป็นที่ราบ ได้แก่ อำเภอวังน้ำเย็น อำเภอวังสมบูรณ์ เป็นเขตติดต่อกับจังหวัดจันทบุรี

- **ทางด้านตะวันออก** เป็นลักษณะพื้นที่ราบถึงราบสูง และมีสภาพเป็นป่าโปร่ง ไร่ ทำนา
- **ทางด้านตะวันตก** นับแต่อำเภอวัฒนานคร มีลักษณะเป็นสันปันน้ำ โดยทางตะวันตกเป็นที่ลาดสู่อำเภอเมืองสระแก้ว ส่วนทางตะวันออกลาดลงสู่อำเภออรัญประเทศ เข้าเขตประเทศกัมพูชา
- **ภูเขาที่สำคัญ** ได้แก่ เขาบรรทัด เขาโล้น เขาอีต้าง อำเภอตาพระยา เขาห้วยชัน เขาภูเขียว เขาทะเลาย อำเภอวัฒนานคร

ลักษณะภูมิประเทศ

จังหวัดสระแก้วโดยรวมเป็นพื้นที่ราบถึงราบสูง มีภูเขาสูงสลับเนินเขา มีระดับความสูงจากระดับน้ำทะเลปานกลางประมาณ ๗๔ เมตร พื้นที่ตอนบนของจังหวัดเป็นพื้นที่ภูเขา มีเทือกเขาบรรทัดซึ่งเป็นต้นกำเนิดของแม่น้ำบางปะกง ในเขตอำเภอตาพระยา อำเภอวัฒนานครและอำเภอเมืองสระแก้ว ส่วนทางตอนใต้ของพื้นที่จังหวัด บริเวณอำเภอวังสมบูรณ์ อำเภอลองหาด และอำเภอวังน้ำเย็น เป็นพื้นที่ราบสูงและที่ราบเชิงเขาลาดเทไปยังตอนกลางของจังหวัด พื้นที่ราบตอนกลางมีลักษณะลาดเทไปทางทิศตะวันออกบริเวณอำเภออรัญประเทศแถบประเทศกัมพูชา และลาดเทไปยังทิศตะวันตกไปยังบริเวณอำเภอเมืองสระแก้ว อีกทั้งยังพบพื้นที่เนินเขากระจายอยู่ทั่วไป

ลักษณะภูมิอากาศ

จังหวัดสระแก้ว อยู่ภายใต้อิทธิพลของมรสุมที่พัดเวียนประจำฤดูกาล ๒ ชนิด คือ มรสุมตะวันออกเฉียงเหนือ ซึ่งพัดพามวลอากาศเย็นจากประเทศจีนลงมาปกคลุมในช่วงฤดูหนาว ทำให้จังหวัดสระแก้วมีอากาศเย็นลงระหว่างเดือนพฤศจิกายนถึงเดือนกุมภาพันธ์ และมรสุมตะวันตกเฉียงใต้ซึ่งพัดปกคลุมในช่วงฤดูฝนประมาณกลางเดือนพฤษภาคมถึงกลางเดือนตุลาคม ซึ่งทำให้อากาศชุ่มชื้นและมีฝนตกทั่วไป

ฤดูกาล

พิจารณาตามลักษณะลมฟ้าอากาศของประเทศไทย สามารถแบ่งฤดูกาลของจังหวัดสระแก้วได้เป็น ๓ ฤดู ดังนี้ ฤดูหนาว เริ่มตั้งแต่กลางเดือนตุลาคมถึงกลางเดือนกุมภาพันธ์ ซึ่งเป็นมรสุมตะวันออกเฉียงเหนือพัดเข้ามาปกคลุม โดยบริเวณความกดอากาศสูงจากประเทศจีนที่มีคุณสมบัติเย็นและแห้งจะแผ่ลงมาปกคลุมประเทศไทย แต่เนื่องจากจังหวัดสระแก้วอยู่ในละติจูดที่ค่อนข้างห่างไกลจากศูนย์กลางของบริเวณความกดอากาศสูงและมีเทือกเขาทางตอนเหนือของจังหวัดขวางกั้นมวลอากาศเย็นที่แผ่ลงมา อากาศจึงไม่หนาวเย็นมากนัก

ฤดูร้อน เริ่มประมาณกลางเดือนกุมภาพันธ์ถึงกลางเดือนพฤษภาคม ฤดูนี้ลมฝ่ายใต้และลมตะวันออกเฉียงใต้พัดปกคลุม อุณหภูมิเริ่มสูงขึ้นทำให้มีอากาศร้อนอบอ้าวทั่วไป โดยเฉพาะเดือนเมษายนเป็นเดือนที่มีอากาศร้อนจัดที่สุดในรอบปี

ฤดูฝน เริ่มตั้งแต่กลางเดือนพฤษภาคมถึงกลางเดือนตุลาคม ซึ่งเป็นระยะที่มรสุมตะวันตกเฉียงใต้พัดเข้าสู่ประเทศไทย อากาศจะเริ่มชุ่มชื้นขึ้นและมีฝนตกชุกตั้งแต่เดือนพฤษภาคมเป็นต้นไป โดยมีฝนตกหนาแน่นในช่วงเดือนสิงหาคมและกันยายน

อุณหภูมิ

เนื่องจากจังหวัดสระแก้วลึกเข้าไปในแผ่นดิน จึงมีอากาศร้อนมากกว่าจังหวัดอื่นที่อยู่ตามชายฝั่งทะเล ในฤดูร้อน และมีอากาศเย็นกว่าจังหวัดที่อยู่ติดชายฝั่งในฤดูหนาว โดยมีอุณหภูมิเฉลี่ยตลอดทั้งปี ๒๗.๙ องศาเซลเซียส อุณหภูมิสูงสุดเฉลี่ย ๓๓.๖ องศาเซลเซียส อุณหภูมิต่ำสุดเฉลี่ย ๒๓.๖ องศาเซลเซียส อุณหภูมิสูงสุดอยู่ในเดือนเมษายน โดยอุณหภูมิสูงสุดที่เคยตรวจวัดได้ คือ ๔๒.๒ องศาเซลเซียส ที่อำเภอเมืองสระแก้ว และอำเภอเมืองอรัญประเทศ เมื่อวันที่ ๑๑ เมษายน ๒๕๕๖ โดยอุณหภูมิต่ำที่สุดที่เคยตรวจวัดได้ ๗.๖ องศาเซลเซียส ที่อำเภออรัญประเทศ เมื่อวันที่ ๑๖ มกราคม ๒๕๐๖

ฝน

พื้นที่ส่วนใหญ่ของจังหวัดสระแก้ว มีปริมาณฝนรวมมากกว่า ๑,๒๐๐ มิลลิเมตร ซึ่งได้แก่ อำเภอเมืองสระแก้ว อำเภอวัฒนานคร อำเภอวังน้ำเย็น และอำเภออรัญประเทศ ส่วนอำเภอคลองหาด มีปริมาณฝนรวมต่ำกว่า ๑,๒๐๐ มิลลิเมตร เนื่องจากอิทธิพลของแนวเทือกเขาจันทบุรีซึ่งอยู่ตอนกลางของจังหวัด ทำให้พื้นที่ทางตะวันออกของเทือกเขาเป็นพื้นที่ที่มีฝนน้อยกว่าทางตอนบนของจังหวัดรวมทั้งอำเภอตาพระยา ซึ่งมีแนวเทือกเขาที่ต่อเนื่องมาจากเทือกเขาสันกำแพงกันอยู่ ซึ่งทอดเป็นแนวยาวจากทิศตะวันตกเฉียงเหนือไปยังทิศตะวันออกเฉียงใต้ ทำให้พื้นที่บริเวณอำเภอตาพระยาเป็นพื้นที่ที่อับฝน จึงมีฝนน้อยกว่าบริเวณอื่นๆ โดยมีปริมาณฝนรวมตลอดปีเพียง ๘๐๐ มิลลิเมตร ปริมาณฝนรวมมากที่สุดใน ๒๔ ชั่วโมงของจังหวัดสระแก้ว วัดได้ ๑๘๑.๕ มิลลิเมตร ที่อำเภอเมืองสระแก้ว เมื่อวันที่ ๑๑ มิถุนายน ๒๕๕๖

ที่มา : แผนพัฒนาท้องถิ่น พ.ศ. ๒๕๖๖-๒๕๗๐ ขององค์การบริหารส่วนจังหวัดสระแก้ว

การเกษตร

การใช้พื้นที่และการถือครองที่ดิน จังหวัดสระแก้วมีเนื้อที่ทั้งหมด ๔,๔๙๖,๙๖๒ ไร่ จากข้อมูลของสำนักงานสถิติจังหวัดสระแก้ว ส่วนใหญ่ใช้เป็นเนื้อที่เพื่อการเกษตร

ประเภทของที่ดินที่นำไปใช้ประโยชน์ของจังหวัดสระแก้ว ปี ๒๕๖๓

| ประเภทที่ดิน | พื้นที่ (ไร่) | สัดส่วน(ร้อยละ) |
|--------------------|---------------|-----------------|
| ที่ดิน ส.ป.ก | ๑,๘๔๔,๖๕๓.๔ | ๔๑.๐๒ |
| ที่ดินป่าไม้ | ๑,๕๙๙,๕๖๙.๐๒ | ๓๕.๕๗ |
| พื้นที่ราชพัสดุ | ๓๖,๔๒๕.๓๘ | ๐.๘๑ |
| ที่ดินเอกสารสิทธิ์ | ๗๒๐,๔๑๓.๑๕ | ๑๖.๐๒ |

ที่มา : แผนพัฒนาจังหวัดสระแก้ว ๕ ปี (พ.ศ. ๒๕๖๖-๒๕๗๐)/แผนพัฒนาท้องถิ่น พ.ศ. ๒๕๖๖-๒๕๗๐ ขององค์การบริหารส่วนจังหวัดสระแก้ว

ทรัพยากรน้ำ

จังหวัดสระแก้วมีอ่างเก็บน้ำ จำนวน ๑๖ แห่ง และมีบ่อบาดาลที่สามารถใช้งานได้จริง จำนวน ๒๘๗ บ่อ แยกออกเป็น ประเภทเพื่อใช้ในเชิงธุรกิจ ๑๑๘ แห่ง ประเภทเพื่อใช้ในการอุปโภค ๙๓ แห่ง และประเภทเพื่อใช้ในการเกษตร จำนวน ๗๖ แห่ง (ส่วนทรัพยากรน้ำ สำนักงานทรัพยากรธรรมชาติและสิ่งแวดล้อมจังหวัดสระแก้ว, ๒๕๖๑) ซึ่งปัจจุบันไม่เพียงพอต่อการใช้งาน

(๑) แหล่งน้ำใต้ดินหรือน้ำบาดาล : ในพื้นที่จังหวัดสระแก้วมีการขุดเจาะน้ำบาดาลเพื่อใช้ประโยชน์กระจายอยู่ทั่วไป แต่มีปริมาณคุณภาพและความตื้นลึกแตกต่างกันไปตามสภาพธรณีวิทยาและอุทกวิทยา

(๒) แหล่งน้ำธรรมชาติ : จังหวัดสระแก้วมีแหล่งน้ำที่สำคัญ รวม ๑๒ แห่ง ประกอบด้วย คลองพระปรัง คลองพระสะทึง คลองตาหลังโน คลองไก่เถื่อน คลองวังจิก คลองลำตะโพน คลองน้ำใส ห้วยยาง ห้วยตะเคียน ห้วยพรมโหด ห้วยไผ่ ห้วยโสมง และห้วยลำสะโพน

(๓) พื้นที่ลุ่มน้ำ : จังหวัดสระแก้ว ครอบคลุม ๒ กลุ่มน้ำหลักๆ คือ

- ลุ่มน้ำบางปะกง ประกอบด้วย ๔ ลุ่มน้ำสาขา ได้แก่ คลองพระสะทึง แม่น้ำพระปรัง แม่น้ำหนุมาน และแม่น้ำปราจีนบุรีตอนล่าง

- ลุ่มน้ำโตนเลสาบ ประกอบด้วย ๒ ลุ่มน้ำสาขา ได้แก่ โตนเลสาบตอนบนและห้วยพรมโหด

ที่มา : แผนพัฒนาท้องถิ่น พ.ศ. ๒๕๖๖-๒๕๗๐ ขององค์การบริหารส่วนจังหวัดสระแก้ว

ประชากร...

ประชากร

ช่วงอายุและจำนวนประชากร

จำแนกตามช่วงวัยแบ่งประชากรออกเป็น ๔ กลุ่มตามหมวดอายุ ได้แก่ เด็กก่อนวัยเรียน (อายุ ๐-๔ ปี) กลุ่มวัยเรียน (อายุ ๕-๑๙ ปี) กลุ่มวัยทำงาน (อายุ ๒๐-๕๙ ปี) และกลุ่มวัยสูงอายุ (อายุตั้งแต่ ๖๐ ปีขึ้นไป)

โครงสร้างประชากรจังหวัดสระแก้วปี ๒๕๖๓

| ช่วงอายุ | จำนวนประชากร (ชาย) | จำนวนประชากร (หญิง) | จำนวนประชากร (ทั้งหมด) | สัดส่วน ร้อยละ |
|---|--------------------|---------------------|------------------------|----------------|
| เด็กก่อนวัยเรียน (อายุ ๐-๔ ปี) | ๑๕,๓๙๐ | ๑๔,๔๘๙ | ๒๙,๘๗๙ | ๕.๓๕ |
| กลุ่มวัยเรียน (อายุ ๕-๑๙ ปี) | ๕๕,๕๑๐ | ๕๒,๔๔๘ | ๑๐๗,๙๕๘ | ๑๙.๓๒ |
| กลุ่มวัยทำงาน (อายุ ๒๐-๕๙ ปี) | ๑๖๗,๘๒๐ | ๑๖๖,๑๕๖ | ๓๓๓,๙๗๖ | ๕๙.๗๗ |
| กลุ่มวัยสูงอายุ (อายุตั้งแต่ ๖๐ ปีขึ้นไป) | ๔๐,๐๔๕ | ๔๖,๙๐๙ | ๘๖,๙๕๔ | ๑๕.๕๖ |
| รวม | ๒๗๘,๗๖๕ | ๒๘๐,๐๐๒ | ๕๕๘,๗๖๗ | ๑๐๐ |

ที่มา : แผนพัฒนาท้องถิ่น พ.ศ. ๒๕๖๖-๒๕๗๐ ขององค์การบริหารส่วนจังหวัดสระแก้ว

การศึกษา

จังหวัดสระแก้ว มีหน่วยงานรับผิดชอบจัดการศึกษาทั้ง ๓ รูปแบบ คือ การศึกษาในระบบ การศึกษานอกระบบและการจัดการศึกษาตามอัธยาศัย ซึ่งเป็นไปตามพระราชบัญญัติการศึกษาแห่งชาติ พ.ศ. ๒๕๔๒ และแก้ไขเพิ่มเติม (ฉบับที่ ๒) พ.ศ. ๒๕๔๕ แบ่งเขตพื้นที่การศึกษาจัดการศึกษาเป็น ๒ เขต ดังนี้ เขตพื้นที่การศึกษาสระแก้ว เขต ๑ ได้แก่ อำเภอเมืองสระแก้ว คลองหาด เขาฉกรรจ์ วังน้ำเย็น และวังสมบูรณ์ เขตพื้นที่การศึกษาสระแก้ว เขต ๒ ได้แก่ อำเภอตาพระยา อรัญประเทศ วัฒนานคร และโคกสูง ซึ่งจากการสรุปข้อมูลด้านการศึกษา พบว่าประสิทธิผลการเรียนการสอนซึ่งชี้วัดได้ด้วยคะแนนการสอบ o-net ของนักเรียนในจังหวัดสระแก้วมีคะแนนต่ำ จึงเป็นประเด็นเร่งด่วนที่จำเป็นต้องได้รับการแก้ไขและพัฒนา

การสาธารณสุข

จังหวัดสระแก้วมีโรงพยาบาลในสังกัดสำนักงานปลัดกระทรวงสาธารณสุข จำนวน ๙ แห่ง เป็นโรงพยาบาลขนาดทั่วไปประจำจังหวัด ๑ แห่ง โรงพยาบาลขนาดทั่วไปขนาดเล็ก ๑ แห่ง โรงพยาบาลชุมชน ๗ แห่ง มีโรงพยาบาลจิตเวชสระแก้วราชนครินทร์ ๑ แห่ง โรงพยาบาลค่ายสุรสิงหนาท ๑ แห่ง ศูนย์ควบคุมโรคติดต่อนำโดยแมลงที่ ๓.๒ ๑ แห่ง หน่วยควบคุมโรคติดต่อนำโดยแมลงที่ ๕ ศูนย์บริการสาธารณสุขเทศบาล ๒ แห่ง โรงพยาบาลส่งเสริมสุขภาพระดับตำบล ๑๐๗ แห่ง สถานีอนามัยที่ถ่ายโอนไปองค์กรปกครองส่วนท้องถิ่น ๓ แห่ง และโรงพยาบาลแพทย์แผนไทย ๒ แห่ง

ที่มา : แผนพัฒนาท้องถิ่น พ.ศ. ๒๕๖๖-๒๕๗๐ ขององค์การบริหารส่วนจังหวัดสระแก้ว

๔.๒ ศักยภาพของจังหวัดสระแก้ว

ที่ตั้งและการคมนาคม ได้เปรียบเชิงที่ตั้ง ในฐานะเป็นศูนย์กลางคมนาคมที่เชื่อมโยงระหว่างภาคตะวันออกกับอีสานใต้ สามารถลดระยะทางและเวลาการขนส่งสินค้า วัตถุดิบ จากอีสานใต้สู่โรงงานอุตสาหกรรมทางภาคตะวันออก หรือส่งสินค้าไปต่างประเทศที่ทำเรือน้ำลึกแหลมฉบัง มาบตาพุด หรือการขนส่งอาหารทะเล ผลไม้ จากจังหวัดระยอง จันทบุรี ตราด สู่ภาคตะวันออกเฉียงเหนือ

ศูนย์กลาง...

ศูนย์กลางการขนส่งสินค้าจากประเทศไทยไปสู่ประเทศอินโดจีน โดยให้อำเภออรัญประเทศ จังหวัดสระแก้ว เป็นจุดกระจายสินค้าส่งออกผ่านประเทศกัมพูชาสู่ประเทศเวียดนาม

การค้าชายแดน จังหวัดสระแก้ว ได้มีการพัฒนาพื้นที่บริเวณจุดผ่านแดนถาวรบ้านคลองลึก อำเภออรัญประเทศ เพื่อรองรับการขยายตัวทางเศรษฐกิจและการค้าชายแดน นอกจากนี้ ยังมีจุดผ่านแดนถาวรบ้านเขาหิน อำเภอกลองหาด และจุดผ่อนปรนการค้าชั่วคราวอีก ๒ จุด คือ จุดผ่อนปรนการค้าบ้านหนองปรือ - มาลัย ระหว่างอำเภออรัญประเทศ กับอำเภอมาลัย จังหวัดบันเตียเมียนเจย และจุดผ่อนปรนการค้าบ้านตาพระยา - บึงตากวน ระหว่างอำเภอตาพระยา กับอำเภอทอมพวก จังหวัดบันเตียเมียนเจย ซึ่งรัฐบาลได้ประกาศให้เขตเศรษฐกิจพิเศษสระแก้ว เป็นเขตเศรษฐกิจต้นแบบ

การเกษตร จังหวัดสระแก้ว มีประชากรที่เป็นเกษตรกร ร้อยละ ๗๓ พืชเศรษฐกิจที่ทำรายได้ คือ ข้าว มันสำปะหลัง อ้อย ข้าวโพด ตามด้วย ไม้ผล ผักสวนครัว และการปศุสัตว์ เช่น การเลี้ยงโคเนื้อ โคนม ไก่เนื้อ ไก่พื้นเมือง เป็ด ซึ่งจังหวัดสระแก้ว เป็นแหล่งผลิตน้ำมันโคที่ใหญ่ที่สุดในภาคตะวันออก

การท่องเที่ยว มีแหล่งท่องเที่ยวทางธรรมชาติที่สมบูรณ์ด้วยภูเขาชันสลับซับซ้อน เป็นป่าที่มีความอุดมสมบูรณ์ มีสภาพเป็นป่าดิบชื้น ป่าเต็งรัง ป่าดิบแล้ง ทุ่งหญ้า และมีสัตว์ป่า นกพันธุ์ต่างๆ แมลง ผีเสื้อ พันธุ์ไม้ป่าหลากหลาย ยังเป็นแหล่งอารยธรรมโบราณที่มีประวัติยาวนานตั้งแต่อาณาจักรทวารวดี และอารยธรรมที่เชื่อมโยงกับนครวัด (พระนคร) ประเทศกัมพูชา เป็นเส้นทางอารยธรรมระหว่าง เมืองพระนคร (นครวัด) กับเมืองพิมาย ซึ่งจะมีกลุ่มปราสาทต่างๆ ที่อยู่ตามเส้นทางอารยธรรมโบราณ ปัจจุบันกระจายอยู่ตามจังหวัด สระแก้ว บุรีรัมย์ สุรินทร์ ศรีสะเกษ นครราชสีมา ซึ่งสามารถเดินทางจากจังหวัดสระแก้วไปตามเส้นทางอารยธรรมโบราณดังกล่าวได้

อุตสาหกรรม

จังหวัดสระแก้วมีโรงงานอุตสาหกรรมทั้งหมดจำนวน ๓๖๘ โรงงาน มูลค่าการลงทุน ๔๐,๔๔๘.๗๕ ล้านบาท และในปี พ.ศ. ๒๕๖๓ มีจำนวนโรงงานอุตสาหกรรมเพิ่มขึ้นเป็น ๓๗๑ โรงงาน มูลค่าการลงทุน ๔๑,๐๓๖.๙๙ ล้านบาท โดยมีกลุ่มอุตสาหกรรมหลักที่มีจำนวนโรงงานมากที่สุด ๕ อันดับแรก ประกอบด้วย ๑) การผลิตอื่นๆ (เช่น โรงงานคัดแยกและฝังกลบสิ่งปฏิกูล โรงงานผลิตพลังงานไฟฟ้าจากเซลล์พลังงานแสงอาทิตย์ เป็นต้น) คิดเป็นร้อยละ ๔๒.๐๕ ๒) ผลิตภัณฑ์จากพืช คิดเป็นร้อยละ ๓๑.๐๐ ๓) อุตสาหกรรมอาหาร คิดเป็นร้อยละ ๙.๙๗ ๔) แปรรูปไม้และผลิตภัณฑ์จากไม้ คิดเป็นร้อยละ ๘.๖๓ และ ๕) ผลิตภัณฑ์โลหะ คิดเป็นร้อยละ ๘.๓๕ ตามลำดับ

ที่มา : แผนพัฒนาท้องถิ่น พ.ศ. ๒๕๖๖-๒๕๗๐ ขององค์การบริหารส่วนจังหวัดสระแก้ว

๔.๓ สภาพปัญหา

ด้านโครงสร้างพื้นฐาน

๑. สภาพเส้นทางคมนาคมยังไม่ได้มาตรฐาน ขรุขระ เป็นหลุมเป็นบ่อ
๒. ยังไม่มีไฟฟ้าใช้ครบทุกครัวเรือน
๓. ระบบน้ำประปายังไม่ครอบคลุมทุกพื้นที่และไม่ได้มาตรฐาน
๔. ขาดแคลนแหล่งกักเก็บน้ำเพื่อการอุปโภคบริโภค และการเกษตร
๕. ปัญหาด้านการคมนาคมถนนภายในหมู่บ้านยังไม่ได้มาตรฐาน ถนนบางสายใช้งานมานานแล้วมีสภาพชำรุดทรุดโทรม จำเป็นต้องปรับปรุงซ่อมแซม เพื่อให้การจราจรเป็นไปอย่างสะดวก
๖. ปัญหาการติดตั้งไฟฟ้าสาธารณะให้แสงสว่างยังไม่ทั่วถึง ตามถนนสายรองตามหมู่บ้านซอยต่างๆ ยังมีไม่เพียงพอและจำเป็นต้องปรับปรุง ทั้งนี้เพื่อเพิ่มความปลอดภัยในชีวิตและทรัพย์สินของประชาชน และให้ความสะดวกแก่ผู้สัญจรไปมาช่วงเวลากลางคืน
๗. ปัญหาเรื่องเอกสารสิทธิ์ในที่ดินทำกินของประชาชน

ด้านเศรษฐกิจ

๑. ประชาชนส่วนใหญ่ประกอบอาชีพ ทำนา ทำไร่ ทำสวน มีรายได้จากเกษตรกรรมเป็นหลัก มีรายได้ไม่แน่นอน
๒. ขาดแหล่งรองรับแรงงานที่ว่างงานนอกฤดู
๓. เกษตรกรมีต้นทุนในการผลิตสูง ขาดทุนในการผลิต
๔. ประชาชนไม่สามารถรวมกลุ่มกันเพื่อดำเนินการด้านเศรษฐกิจของชุมชน ในรูปของกลุ่มอาชีพอย่างเข้มแข็ง
๕. แหล่งท่องเที่ยวในพื้นที่ซึ่งไม่สามารถดึงดูดนักท่องเที่ยว
๖. ปัญหาผลผลิตด้านการเกษตรตกต่ำดินขาดความอุดมสมบูรณ์ ขาดพันธุ์พืชที่ดีการระบาดของโรคพืชและถูกแมลงรบกวน และภาวะภัยแล้งจากภัยธรรมชาติ
๗. ปัญหาราคาผลผลิตทางการเกษตรตกต่ำ ทำให้รายได้ลดลง
๘. มีภาระหนี้สินต่อเนื่องผูกพันทั้งกับสถาบันการเงินและนอกระบบในบางราย
๙. ทำการเกษตรแบบธรรมชาติขาดการวางระบบชลประทาน

ด้านสังคม

๑. ยังคงมีการแพร่ระบาดของยาเสพติดให้โทษภายในพื้นที่อำเภอ
๒. มีคดีอาชญากรรมในหมู่บ้าน เช่น ลัก ขโมย
๓. ประชาชนมีภาระหนี้สิน
๔. ความทันสมัยและกระแสวัฒนธรรม ทำให้ประชาชนในท้องถิ่นให้ความสำคัญวัตถุนิยมมากเกินไปจนความจำเป็น
๕. ผู้พิการ ผู้สูงอายุ ผู้ด้อยโอกาส ขาดการดูแลเอาใจใส่จากคนในครอบครัวและชุมชน
๖. ปัญหาการลักลอบเข้าเมืองโดยผิดกฎหมายของแรงงานต่างด้าว

ด้านทรัพยากรธรรมชาติและสิ่งแวดล้อม

๑. ประชาชนขาดความเข้าใจในเรื่องการดูแลรักษาสิ่งแวดล้อม
 ๒. ประชาชนยังขาดความมีส่วนร่วมในการอนุรักษ์ทรัพยากรธรรมชาติและสิ่งแวดล้อม
 ๓. ปัญหาความเสื่อมโทรมของสภาพแวดล้อมและความสมบูรณ์ตามธรรมชาติ
 ๔. ปัญหาภัยพิบัติทางธรรมชาติ
 ๕. ปัญหาการบุกรุกพื้นที่สาธารณประโยชน์และพื้นที่ป่าไม้
 ๖. ปัญหาขยะมูลฝอย ประชาชนไม่มีที่กำจัดขยะมูลฝอยที่ถูกสุขลักษณะและเป็นระเบียบจึงก่อให้เกิดมลภาวะ
 ๗. ปัญหาการขาดจิตสำนึกในการอนุรักษ์และการจัดการทรัพยากรธรรมชาติและสิ่งแวดล้อมขาดการฝึกอบรมให้ความรู้ในเรื่องสิ่งแวดล้อม
- ที่มา : แผนพัฒนาจังหวัด ๕ ปี (พ.ศ. ๒๕๖๖-๒๕๗๐)

๔.๔ ความต้องการของประชาชน

ด้านโครงสร้างพื้นฐาน

๑. ก่อสร้างถนนคอนกรีตเสริมเหล็ก ถนนลาดยาง
๒. ก่อสร้างสะพานข้ามคลอง
๓. ก่อสร้างระบบประปา
๔. ขยายเขตไฟฟ้าสาธารณะ

๕. ขุดลอก/...

๕. ขุดลอก/ซ่อมแซม ปรับปรุงคลอง ฝายน้ำล้น ก่อสร้างแก้มลิง
๖. วางท่อส่งน้ำเพื่อการเกษตร ขุดสระน้ำเพื่อการอุปโภคบริโภค
๗. พัฒนาและเพิ่มประสิทธิภาพโครงข่ายคมนาคมโดยเฉพาะในเส้นทางหลักและรอง ปรับปรุงโครงสร้างพื้นฐานให้มีมาตรฐานเพียงพอต่อความต้องการ
๘. ติดตั้งไฟฟ้าสาธารณะให้แสงสว่างทั่วถึง ตามถนนสายรองตามหมู่บ้านซอยต่างๆ
๙. ก่อสร้างถนนให้มีความคงทนถาวร สามารถใช้ได้ตลอดทั้งฤดูกาล
๑๐. สนับสนุนที่ทำกินสำหรับผู้ไม่มีที่ทำกิน

ด้านเศรษฐกิจ

๑. สนับสนุนการรวมกลุ่มอาชีพต่างๆ เพื่อพัฒนารายได้
๒. สนับสนุนวิสาหกิจชุมชน
๓. ก่อสร้างโรงสีข้าว
๔. สนับสนุนเมล็ดพันธุ์พืช และผักที่ดีแก่เกษตรกร เพื่อปรับปรุงคุณภาพการผลิต
๕. ส่งเสริมพัฒนาคุณภาพและเพิ่มผลผลิตพืชไร่ พืชสวน
๖. สนับสนุนพืชพลังงานทดแทนเพื่อพัฒนาคุณภาพผลผลิตทางการเกษตร
๗. สนับสนุนการแก้ไขปัญหาจากมูลสัตว์ในครัวเรือน
๘. ปรับปรุงภูมิทัศน์เพื่อส่งเสริมการท่องเที่ยวเชิงนิเวศ
๙. พัฒนาแหล่งท่องเที่ยวของตำบล
๑๐. ส่งเสริมกิจกรรมกลุ่มออมทรัพย์หรือกลุ่มอาชีพต่างๆ
๑๑. เพิ่มความรู้ ทักษะ ให้แก่กลุ่มอาชีพต่างๆ
๑๒. จัดหาตลาดรองรับผลผลิตทางการเกษตร
๑๓. สนับสนุนเครื่องมือ/วัสดุอุปกรณ์ในการประกอบอาชีพ รวมทั้งพันธุ์พืชและพันธุ์สัตว์
๑๔. สนับสนุนงบประมาณในการดำเนินโครงการจ้างแรงงานท้องถิ่น

ด้านสังคม

๑. ส่งเสริมคุณภาพชีวิตเพื่อแก้วิกฤตเศรษฐกิจ
๒. ส่งเสริมเศรษฐกิจพอเพียงไปสู่การปฏิบัติในชุมชน
๓. ผลิตปุ๋ยหมักชีวภาพ ชีววิถีเศรษฐกิจพอเพียง
๔. หมู่บ้านตัวอย่างตามแนวทางเศรษฐกิจพอเพียง
๕. ส่งเสริมการเลี้ยงปลาในบ่อดิน
๖. ศูนย์เรียนรู้แสดงศิลปวัฒนธรรมหัตถกรรม ภูมิปัญญาท้องถิ่น
๗. ให้การช่วยเหลือด้านสังคมสงเคราะห์แก่ผู้พิการ ผู้สูงอายุ ผู้ด้อยโอกาส
๘. บูรณาการร่วมกับหน่วยงานในพื้นที่ ทหาร/ตำรวจ ในแนวเขตพื้นที่ชายแดน ในการเข้มงวดกวดขัน

ด้านทรัพยากรธรรมชาติและสิ่งแวดล้อม

๑. รณรงค์การจัดการและประชาสัมพันธ์สร้างจิตสำนึกให้อนุรักษ์ทรัพยากรธรรมชาติและสิ่งแวดล้อมในชุมชน
๒. จัดการทรัพยากรน้ำและสิ่งแวดล้อมแหล่งน้ำสาธารณะพื้นที่อำเภอเมืองสระแก้ว
๓. พัฒนาแหล่งน้ำในตำบลสนับสนุนการขุดลอก คลอง ห้วย หนอง
๒. สนับสนุนรถบรรทุกขยะ และจัดให้มีระบบการกำจัดขยะที่ไม่ทำลายธรรมชาติและสิ่งแวดล้อม
๓. โครงการรักษาน้ำ รักษา รักแผ่นดิน
๔. สร้างจิตสำนึกให้กับประชาชนในการอนุรักษ์ป่าชุมชนอย่างต่อเนื่อง

ที่มา : แผนพัฒนาจังหวัด ๕ ปี (พ.ศ. ๒๕๖๖-๒๕๗๐)

๔.๕ ยุทธศาสตร์ขององค์การบริหารส่วนจังหวัดสระแก้ว

วิสัยทัศน์

“เมืองแห่งสุขภาวะ เศรษฐกิจสร้างสรรค์ สังคมแห่งคุณภาพ ก้าวทันเทคโนโลยี”

ยุทธศาสตร์องค์การบริหารส่วนจังหวัดสระแก้ว

๑. ด้านการพัฒนาเมืองอัจฉริยะ โครงสร้างพื้นฐาน ศูนย์แห่งคุณภาพและความมั่นคง
๒. ด้านการพัฒนากระบวนการศึกษา การแพทย์และสาธารณสุขและสังคมสุขภาวะที่น่าอยู่
๓. ด้านการพัฒนาเศรษฐกิจและการพาณิชย์อย่างสร้างสรรค์เพื่อการพัฒนาที่ยั่งยืน
๔. ด้านการพัฒนาการท่องเที่ยว กีฬานันทนาการ และพหุวัฒนธรรม
๕. ด้านการพัฒนากระบวนการความมั่นคง สันติสุข ความปลอดภัยในชีวิตและทรัพย์สิน
๖. ด้านการพัฒนาพลังงานที่เป็นมิตรต่อสิ่งแวดล้อม และการจัดการทรัพยากรธรรมชาติ และสิ่งแวดล้อมเพื่อพัฒนาอย่างยั่งยืน
๗. ด้านพัฒนาระบบการบริหารราชการ การเมืองการปกครอง การจัดบริการสาธารณะที่มีการบริหารจัดการที่ดี

เป้าประสงค์

๑. พัฒนาเมืองด้วยการประยุกต์เทคโนโลยีดิจิทัลมาผสมผสานกับการใช้ชีวิตของประชาชนทั้งด้านการขนส่ง จราจร โลจิสติกส์ การใช้พลังงาน โครงสร้างพื้นฐาน สาธารณูปโภค สาธารณูปการ เกษตรกรรม เพื่อที่จะทำให้เป็นเมืองสะดวกสบาย
๒. พัฒนาโครงสร้างพื้นฐานให้ทันสมัย เข้าถึง สะดวก ปลอดภัย สอดคล้องต่อการเปลี่ยนแปลงทางเศรษฐกิจและสังคมนำไปสู่ศูนย์แห่งคุณภาพและความมั่นคง
๓. พัฒนาระบบการศึกษาให้เป็นเมืองแห่งการเรียนรู้เปิดโอกาส ลดความเหลื่อมล้ำ เสมอภาค เข้าถึงการเรียนรู้เพื่อสร้างทรัพยากรมนุษย์อย่างมีคุณภาพและก้าวทันต่อการเปลี่ยนแปลงของสังคม
๔. พัฒนาระบบบริการทางการแพทย์และสาธารณสุข การแพทย์สมัยใหม่ และการแพทย์แผนไทยให้มีประสิทธิภาพ ก้าวหน้าทันสมัยและรวดเร็ว เพื่อสร้างสังคมสุขภาวะที่น่าอยู่
๕. พัฒนาเศรษฐกิจบนพื้นฐานของการสร้างและใช้องค์ความรู้ ความคิดสร้างสรรค์ และทรัพย์สินทางปัญญา ที่เชื่อมโยงกับพื้นฐานทางวัฒนธรรม การส่งเสริมความรู้ของสังคมเทคโนโลยีและนวัตกรรมในการผลิตสินค้าและบริการใหม่ เพื่อสร้างมูลค่าเพิ่มทางเศรษฐกิจ
๖. ยกระดับการพาณิชย์และพาณิชย์อิเล็กทรอนิกส์ เพื่อเสริมสร้างการลงทุนและเศรษฐกิจฐานราก ให้มีความเข้มแข็ง ก้าวทันต่อการเปลี่ยนแปลงทางเทคโนโลยี
๗. ยกระดับคุณภาพการท่องเที่ยวและบริการทั้งระบบ สร้างความหลากหลายด้านการท่องเที่ยว ให้สอดคล้องกับความต้องการของนักท่องเที่ยว และส่งเสริมศักยภาพด้านขนบธรรมเนียม ประเพณี วัฒนธรรม อัตลักษณ์ ภูมิปัญญาท้องถิ่น เพื่อสร้างจุดเด่นของจังหวัดให้มีความเข้มแข็งและยั่งยืน
๘. พัฒนาการกีฬาและนันทนาการ การบันเทิง เพื่อยกระดับเมืองอย่างสร้างสรรค์สู่ความเป็นเลิศทันสมัยและมีความเป็นมืออาชีพ
๙. เสริมสร้างสังคมให้มีความสมานฉันท์ สันติสุข และสร้างความมั่นคงในการพัฒนาคุณภาพชีวิตทรัพยากรมนุษย์ ท้องถิ่น และชายแดน เพื่อเพิ่มประสิทธิภาพและมีความพร้อมรับมือกับปัญหาทุกรูปแบบอย่างมีคุณภาพ

๑๐. พัฒนาระบบเฝ้าระวัง ติดตามและการแจ้งเตือน ในทุกมิติโดยการประยุกต์ใช้เทคโนโลยีดิจิทัล เพื่อความปลอดภัยในชีวิตและทรัพย์สิน และเสริมสร้างความเข้มแข็งของท้องถิ่น

๑๑. พัฒนาระบบบริหารจัดการทรัพยากรธรรมชาติและสิ่งแวดล้อมอย่างมีคุณค่าให้เกิดความสมดุล ทางระบบนิเวศและพร้อมในการรับมือการเปลี่ยนแปลงสภาพภูมิอากาศและภัยธรรมชาติ

๑๒. เสริมสร้างการมีส่วนร่วมของประชาชนในการอนุรักษ์ ฟื้นฟู หวงแหน ลดข้อขัดแย้ง และปกป้อง รักษาทรัพยากรธรรมชาติและสิ่งแวดล้อมโดยใช้ประโยชน์จากทรัพยากรอย่างคุ้มค่า

๑๓. ส่งเสริมความเป็นพลเมืองให้ประชาชนมีส่วนร่วมในการพัฒนาเมืองทุกมิติอย่างสร้างสรรค์

๑๔. พัฒนาระบบการบริหารจัดการภาครัฐให้ทันสมัย ทันต่อการเปลี่ยนแปลงอย่างรวดเร็ว

ตัวชี้วัด

ตัวชี้วัดยุทธศาสตร์ที่ ๑ ด้านการพัฒนาเมืองอัจฉริยะ โครงสร้างพื้นฐาน ศูนย์แห่งคุณภาพ และความมั่งคั่ง

๑. จำนวนเส้นทางที่ได้รับการก่อสร้าง/ซ่อมสร้าง
๒. จำนวนแหล่งน้ำที่ได้รับการพัฒนา
๓. จำนวนอาคารที่ได้รับการก่อสร้าง
๔. จำนวนการวางท่อระบายน้ำ
๕. จำนวนการก่อสร้างลานคอนกรีต
๖. จำนวนสะพานที่ได้ก่อสร้าง
๗. จำนวนการติดตั้งไฟฟ้าสาธารณะ
๘. จำนวนรั้วที่ได้รับการก่อสร้าง

ตัวชี้วัดยุทธศาสตร์ที่ ๒ ด้านการพัฒนาระบบการศึกษา การแพทย์และสาธารณสุข และสังคมสุขภาวะที่น่าอยู่

๑. จำนวนห้องเรียนที่ได้รับการพัฒนา
๒. จำนวนนักเรียนที่ได้รับการพัฒนาส่งเสริมศักยภาพการเรียนรู้
๓. จำนวนบุคลากรทางการศึกษาที่ได้รับการพัฒนา
๔. จำนวนพื้นที่ภูมิทัศน์ที่ได้รับการพัฒนา
๕. จำนวนวัสดุการศึกษาที่ได้รับการสนับสนุน
๖. จำนวนครุภัณฑ์การศึกษาที่ได้รับการสนับสนุน
๗. จำนวนการพัฒนาระบบกระบวนการเรียนรู้สู่ความเป็นเลิศ
๘. จำนวนการจัดกิจกรรมแข่งขันทางด้านวิชาการ
๙. จำนวนโรงเรียนที่ได้รับการพัฒนาด้านการจัดการศึกษา ประกันคุณภาพภายใน
๑๐. จำนวนเครื่องมือแพทย์ที่ใช้ทางการแพทย์
๑๑. จำนวนครุภัณฑ์ทางการแพทย์ที่ได้รับการสนับสนุน
๑๒. จำนวนประชาชนที่มีคุณภาพชีวิตที่ดี
๑๓. จำนวนวัสดุ อุปกรณ์ ครุภัณฑ์ที่ใช้ในการจัดบริการสาธารณสุข

ตัวชี้วัดยุทธศาสตร์ที่ ๓ ด้านการพัฒนาเศรษฐกิจและการพาณิชย์อย่างสร้างสรรค์เพื่อการพัฒนาที่ยั่งยืน

๑. จำนวนประชาชนที่ได้รับการส่งเสริมการประกอบอาชีพ
๒. จำนวนประชาชนที่ได้รับการส่งเสริมความรู้ในแต่ละด้าน
๓. จำนวนผู้ประกอบการที่ได้รับการพัฒนา

ตัวชี้วัดยุทธศาสตร์ที่ ๔ ด้านการพัฒนาการท่องเที่ยว กีฬานันทนาการ และพหุวัฒนธรรม

๑. จำนวนโครงสร้างพื้นฐานและสิ่งอำนวยความสะดวกที่ให้บริการ
๒. จำนวนกิจกรรมในการรักษาความปลอดภัยแก่นักท่องเที่ยว
๓. จำนวนการจัดทำเส้นทางท่องเที่ยว
๔. จำนวนแหล่งท่องเที่ยวที่ได้รับการพัฒนา

ตัวชี้วัดยุทธศาสตร์ที่ ๕ ด้านการพัฒนาาระบบความมั่นคง สันติสุข ความปลอดภัยในชีวิตและทรัพย์สิน

๑. จำนวนบุคลากรที่ได้รับการฝึกอบรมการป้องกันและบรรเทาสาธารณภัย
๒. จำนวนเครื่องมือเครื่องใช้ในการรักษาความปลอดภัย
๓. จำนวนอาคารสำหรับงานป้องกันและบรรเทาสาธารณภัย
๔. จำนวนครุภัณฑ์ที่ใช้ในงานป้องกันและบรรเทาสาธารณภัย
๕. จำนวนโครงการที่ให้ความรู้เพื่อลดอุบัติเหตุต่างๆ

ตัวชี้วัดยุทธศาสตร์ที่ ๖ ด้านการพัฒนาพลังงานที่เป็นมิตรกับสิ่งแวดล้อม และการจัดการทรัพยากรธรรมชาติและสิ่งแวดล้อมเพื่อการพัฒนาอย่างยั่งยืน

๑. จำนวนโครงการเพื่อพัฒนาสิ่งแวดล้อมและทรัพยากรธรรมชาติ
๒. จำนวนประชาชนที่ได้รับการพัฒนา
๓. จำนวนพื้นที่ดำเนินการ

ตัวชี้วัดยุทธศาสตร์ที่ ๗ ด้านการพัฒนาาระบบการบริหารราชการ การเมืองการปกครอง การจัดการบริการสาธารณะที่มีการบริหารจัดการที่ดี

๑. จำนวนประชาชนที่เข้าร่วมโครงการ
๒. จำนวนครัวเรือน ชุมชน และกลุ่มมวลชนต่างๆ ที่เข้าร่วมโครงการ
๓. จำนวนโครงการจากความต้องการของประชาชน นำมาบรรจุในแผนพัฒนาท้องถิ่น

ค่าเป้าหมาย

ยุทธศาสตร์ที่ ๑ ด้านการพัฒนาเมืองอัจฉริยะ โครงสร้างพื้นฐาน ศูนย์รวมแห่งคุณภาพและความมั่งคั่ง

- ๑.๑ การพัฒนาโครงสร้างพื้นฐานในภาพรวม เพิ่มขึ้นปีละ ๒๐ %

ยุทธศาสตร์ที่ ๒ ด้านการพัฒนาาระบบการศึกษา การแพทย์และสาธารณสุข และสังคมสุขภาวะที่น่าอยู่

๒.๑ การพัฒนาาระบบการศึกษาในภาพรวม ส่งผลให้มาตรฐานการศึกษาขององค์การบริหารส่วนจังหวัดสระแก้ว เพิ่มขึ้นทุกปี

๒.๒ การพัฒนาด้านการแพทย์และสาธารณสุขและสังคมสุขภาวะในภาพรวม ส่งผลให้สุขภาวะของประชากรดีขึ้นทุกปี

ยุทธศาสตร์ที่ ๓ ด้านการพัฒนาเศรษฐกิจและการพาณิชย์อย่างสร้างสรรค์เพื่อการพัฒนาที่ยั่งยืน

- ๓.๑ การพัฒนาเศรษฐกิจและการพาณิชย์ ส่งผลให้เศรษฐกิจในภาพรวมทั้งจังหวัดดีขึ้นทุกปี

ยุทธศาสตร์ที่ ๔ ด้านการพัฒนาการท่องเที่ยว กีฬานันทนาการ และพหุวัฒนธรรม

๔.๑ การพัฒนาการท่องเที่ยว กีฬานันทนาการ และพหุวัฒนธรรม ส่งผลให้เกิดการกระตุ้นเศรษฐกิจ ประชาชนมีความสุข เกิดอัตลักษณ์ประจำถิ่น

ยุทธศาสตร์ที่ ๕ ด้านการพัฒนาาระบบความมั่นคง สันติสุข ความปลอดภัยในชีวิต และทรัพย์สิน

๕.๑ การพัฒนาาระบบความมั่นคง สันติสุข ความปลอดภัยในชีวิตและทรัพย์สิน ส่งผลให้อาชญากรรมในจังหวัดสระแก้วลดลงทุกปี

ยุทธศาสตร์ที่ ๖ ด้านการพัฒนาพลังงานที่เป็นมิตรกับสิ่งแวดล้อม และการจัดการทรัพยากรธรรมชาติและสิ่งแวดล้อมเพื่อการพัฒนาอย่างยั่งยืน

๖.๑ การพัฒนาด้านพลังงาน และการจัดการทรัพยากรธรรมชาติ ส่งผลให้สิ่งแวดล้อมในภาพรวมดีขึ้น

ยุทธศาสตร์ที่ ๗ ด้านการพัฒนาระบบการบริหารราชการ การเมืองการปกครองการจัดบริการสาธารณะที่มีการบริหารจัดการที่ดี

๗.๑ การพัฒนาระบบการบริหารราชการ การเมืองการปกครอง การจัดบริการสาธารณะที่มีการบริหารจัดการที่ดี ส่งผลให้การประเมินคุณธรรมและความโปร่งใส ในการดำเนินงานของหน่วยงานภาครัฐ (Integrity and Transparency Assessment : ITA) ของ อบจ.สระแก้ว ในระดับสูงขึ้นทุกปี

จุดยืนทางยุทธศาสตร์

รัฐธรรมนูญแห่งราชอาณาจักรไทย พ.ศ. ๒๕๖๐ ได้บัญญัติให้มีการจัดการปกครองส่วนท้องถิ่นตามหลักแห่งการปกครองตนเอง ตามเจตนารมณ์ของประชาชนในท้องถิ่น ทั้งนี้ ตามวิธีการและรูปแบบขององค์กรปกครองส่วนท้องถิ่นที่กฎหมายบัญญัติการจัดตั้งองค์กรปกครองส่วนท้องถิ่น และกำหนดให้องค์กรปกครองส่วนท้องถิ่นมีหน้าที่และอำนาจดูแลและจัดทำบริการสาธารณะ กิจกรรมสาธารณะ เพื่อประโยชน์ของประชาชนในท้องถิ่นตามหลักการพัฒนาอย่างยั่งยืน

องค์การบริหารส่วนจังหวัดสระแก้ว ในฐานะที่เป็นองค์กรปกครองส่วนท้องถิ่นรูปแบบหนึ่งที่มีเขตพื้นที่การจัดบริการสาธารณะทั้งจังหวัดสระแก้ว โดยจังหวัดสระแก้วมีพื้นที่ติดกับชายแดนไทย-กัมพูชา เป็นย่านเศรษฐกิจสำคัญของจังหวัดสระแก้ว และด่านศุลกากรอรัญประเทศเป็นด่านที่มีการส่งออกสินค้า ผ่านแดนมูลค่าสูงของประเทศ ประกอบกับประชากรส่วนใหญ่ประกอบอาชีพเกษตรกรรม ดังนั้น การจัดบริการสาธารณะเพื่อพัฒนาในภาพรวมทั้งจังหวัด ต้องประสานความร่วมมือที่หลากหลายมิติ เพื่อให้ประชาชนในจังหวัดสระแก้วได้รับประโยชน์สูงสุด องค์การบริหารส่วนจังหวัดสระแก้วจึงกำหนดจุดยืนทางยุทธศาสตร์และมียุทธศาสตร์การพัฒนา ๗ ด้าน ที่สอดคล้องกับยุทธศาสตร์ชาติ ๒๐ ปี แผนพัฒนาเศรษฐกิจและสังคมแห่งชาติ แผนพัฒนาภาค แผนพัฒนากลุ่มจังหวัด ยุทธศาสตร์จังหวัด ยุทธศาสตร์การพัฒนาขององค์กรปกครองส่วนท้องถิ่นในจังหวัดสระแก้ว โดยมีวิสัยทัศน์การบริหารงาน ดังนี้

“เมืองแห่งสุขภาวะ เศรษฐกิจสร้างสรรค์ สังคมแห่งคุณภาพ ก้าวทันเทคโนโลยี”

ที่มา : แผนพัฒนาท้องถิ่น พ.ศ. ๒๕๖๖-๒๕๗๐ ขององค์การบริหารส่วนจังหวัดสระแก้ว

๕.ภารกิจ อำนาจหน้าที่ขององค์การบริหารส่วนจังหวัดสระแก้ว

ภารกิจอำนาจหน้าที่ขององค์การบริหารส่วนจังหวัด ที่จะนำมาวิเคราะห์เพื่อใช้วางแผนอัตรากำลัง ๓ ปี จะยึดถือภารกิจอำนาจหน้าที่ตามที่บัญญัติไว้ในกฎหมาย ซึ่งได้แก่ พระราชบัญญัติองค์การบริหารส่วนจังหวัด พ.ศ.๒๕๔๐ แก้ไขเพิ่มเติมถึง (ฉบับที่ ๕) พ.ศ. ๒๕๖๒ พระราชบัญญัติกำหนดแผนและขั้นตอนการกระจายอำนาจให้แก่องค์กรปกครองส่วนท้องถิ่น พ.ศ. ๒๕๔๒ และกฎหมายอื่นที่เกี่ยวข้องเป็นสำคัญ โดยค้ำประกันว่าภารกิจที่จะดำเนินการตามอำนาจหน้าที่นั้น ควรสอดคล้องกับแผนพัฒนาเศรษฐกิจและสังคมแห่งชาติ แผนพัฒนาจังหวัด แผนพัฒนาองค์การบริหารส่วนจังหวัด นโยบายของรัฐบาล และนโยบายของผู้บริหารท้องถิ่น ประกอบด้วย

๕.๑ ด้านโครงสร้างพื้นฐาน มีภารกิจที่เกี่ยวข้อง ดังนี้

๑. การจัดการและดูแลสถานีขนส่งทางบกและทางน้ำ (มาตรา ๑๗ (๑๓))
๒. การสร้างและบำรุงรักษาทางบกและทางน้ำที่เชื่อมต่อระหว่างองค์กรปกครองส่วนท้องถิ่นอื่น (มาตรา ๑๗ (๑๖))
๓. การขนส่งมวลชนและการวิศวกรรมจราจร (มาตรา ๑๗ (๒๑))
๔. การสาธารณสุข (มาตรา ๔๕ (๖))

๕. การจัดให้...

๕. การจัดให้มีการบำรุงทางน้ำและทางบก (มาตรา ๔๕ (๖))
๖. การจัดให้มีและบำรุงทางระบายน้ำ (มาตรา ๔๕ (๖))
๗. การจัดให้มีน้ำสะอาดหรือการประปา (มาตรา ๔๕ (๖))
๘. การจัดให้มีตลาด ท่าเทียบเรือและท่าข้าม (มาตรา ๔๕ (๖))
๙. การจัดให้มีและบำรุงการไฟฟ้าหรือแสงสว่างโดยวิธีอื่น (มาตรา ๔๕ (๖))

๕.๒ ด้านส่งเสริมคุณภาพชีวิต มีภารกิจที่เกี่ยวข้อง ดังนี้

๑. การจัดการศึกษา (มาตรา ๑๗ (๖))
๒. การจัดให้มีโรงพยาบาลจังหวัด การรักษาพยาบาล การป้องกันและควบคุมโรคติดต่อ (มาตรา ๑๗ (๑๙))
๓. การป้องกันโรค การบำบัดโรค และการจัดตั้งและบำรุงสถานพยาบาล (มาตรา ๔๕ (๖))
๔. การสังคมสงเคราะห์ และการพัฒนาคุณภาพชีวิตเด็ก สตรี คนชรา และผู้ด้อยโอกาส (มาตรา ๑๗ (๒๗))
๕. การรักษาความสะอาดของถนน ทางเดิน และที่สาธารณะ (มาตรา ๔๕ (๖))
๖. การจัดให้มีโรงฆ่าสัตว์ (มาตรา ๔๕ (๖))
๗. การจัดให้มีสุสานและฌาปนสถาน (มาตรา ๔๕ (๖))
๘. การจัดให้มีและบำรุงสถานที่สำหรับการกีฬา การพักผ่อนหย่อนใจ สวนสาธารณะ สวนสัตว์ ตลอดจนสถานที่จัดประชุมอบรมราษฎร (มาตรา ๔๕ (๖))
๙. การบำรุงและส่งเสริมการทำมาหากินของราษฎร (มาตรา ๔๕ (๖))

๕.๓ ด้านการจัดระเบียบชุมชน สังคม และรักษาความสงบเรียบร้อย มีภารกิจที่เกี่ยวข้อง ดังนี้

๑. การส่งเสริมประชาธิปไตย ความเสมอภาค และสิทธิเสรีภาพของประชาชน (มาตรา ๑๗ (๗))
๒. การป้องกันและบรรเทาสาธารณภัย (มาตรา ๑๗ (๒๒))
๓. การจัดให้มีระบบรักษาความสงบเรียบร้อยในจังหวัด (มาตรา ๑๗ (๒๓))
๔. การรักษาความสงบเรียบร้อยและศีลธรรมอันดีของประชาชน (มาตรา ๔๕ (๖))

๕.๔ ด้านการวางแผน การส่งเสริมการลงทุน พาณิชยกรรมและการท่องเที่ยว มีภารกิจที่เกี่ยวข้อง ดังนี้

๑. การจัดทำแผนพัฒนาองค์การบริหารส่วนจังหวัด และประสานการจัดทำแผนพัฒนาจังหวัดตามระเบียบที่คณะรัฐมนตรีกำหนด (มาตรา ๔๕ (๒) และมาตรา ๑๗ (๑))
๒. การจัดตั้งและดูแลตลาดกลาง (มาตรา ๑๗ (๑๗))
๓. การส่งเสริมการท่องเที่ยว (มาตรา ๑๗ (๑๔))
๔. การพาณิชย์ การส่งเสริมการลงทุนและการทำกิจการไม่ว่าจะดำเนินการเองหรือร่วมกับบุคคลอื่นหรือจากสหการ (มาตรา ๑๗ (๑๕))

๕.๕ ด้านการบริหารจัดการและการอนุรักษ์ทรัพยากรธรรมชาติและสิ่งแวดล้อม มีภารกิจที่เกี่ยวข้อง ดังนี้

๑. การคุ้มครอง ดูแลและบำรุงรักษาป่าไม้ ที่ดิน ทรัพยากรธรรมชาติและสิ่งแวดล้อม (มาตรา ๔๕ (๗) และมาตรา ๑๗ (๕))
๒. การจัดตั้งและดูแลระบบบำบัดน้ำเสียรวม (มาตรา ๑๗ (๑๐))
๓. การกำจัดมูลฝอยและสิ่งปฏิกูลรวม (มาตรา ๑๗ (๑๑))
๔. การกำจัดมูลฝอยและสิ่งปฏิกูล (มาตรา ๔๕ (๖))
๕. การจัดการสิ่งแวดล้อมและมลพิษต่างๆ (มาตรา ๑๗ (๑๒))

๕.๖ ด้านการศาสนา ศิลปวัฒนธรรม จารีตประเพณี และภูมิปัญญาท้องถิ่น มีภารกิจที่เกี่ยวข้อง ดังนี้

๑. การจัดการศึกษา (มาตรา ๑๗ (๖))

๒. บำรุงรักษาศิลปะ จารีตประเพณี ภูมิปัญญาท้องถิ่น และวัฒนธรรมอันดีของท้องถิ่น (มาตรา ๔๕ (๗ ทวิ))
๓. การส่งเสริมการค้า การบริการ จารีตประเพณี และวัฒนธรรมอันดีงามของท้องถิ่น (มาตรา ๑๗ (๑๘))
๔. การจัดให้มีพิพิธภัณฑ์และหอจดหมายเหตุ (มาตรา ๑๗ (๒๐))
๕. การศึกษา การทำนุบำรุงศาสนา และการส่งเสริมวัฒนธรรม (มาตรา ๔๕ (๖))

๕.๗ ด้านการบริหารจัดการและการสนับสนุนการปฏิบัติการกิจของส่วนราชการและองค์กรปกครองส่วนท้องถิ่น มีภารกิจที่เกี่ยวข้อง ดังนี้

๑. สนับสนุนสภาตำบลและองค์กรปกครองส่วนท้องถิ่นอื่นในการพัฒนาท้องถิ่น สนับสนุนหรือช่วยเหลือส่วนราชการหรือองค์กรปกครองส่วนท้องถิ่นอื่นในการพัฒนาท้องถิ่น (มาตรา ๔๕ (๓) และมาตรา ๑๗ (๒))
๒. ประสานและให้ความร่วมมือในการปฏิบัติหน้าที่ของสภาตำบลและองค์กรปกครองส่วนท้องถิ่นอื่น (มาตรา ๔๕ (๔) และมาตรา ๑๗ (๓))
๓. การแบ่งสรรเงินซึ่งกฎหมายจะต้องแบ่งให้แก่สภาตำบลและองค์กรปกครองส่วนท้องถิ่นอื่น (มาตรา ๔๕ (๕) และมาตรา ๑๗ (๔))
๔. การให้บริการแก่เอกชน ส่วนราชการ หน่วยงานของรัฐ รัฐวิสาหกิจ หรือองค์กรปกครองส่วนท้องถิ่นอื่น (มาตรา ๑๗ (๒๖))

หมายเหตุ : มาตรา ๔๕ หมายถึง พระราชบัญญัติองค์การบริหารส่วนจังหวัด พ.ศ.๒๕๔๐

มาตรา ๑๗ หมายถึง พระราชบัญญัติกำหนดแผนและขั้นตอนการกระจายอำนาจให้แก่องค์กรปกครองส่วนท้องถิ่น พ.ศ.๒๕๔๒

การวิเคราะห์จุดแข็ง จุดอ่อน โอกาส และอุปสรรค (SWOT) ในการดำเนินงานตามภารกิจ

การวิเคราะห์การบริหารจัดการตามภารกิจ และบุคลากรขององค์การบริหารส่วนจังหวัดสระแก้ว ด้วยเครื่องมือ SWOT Analysis และการใช้เทคนิค TOWS Matrix เพื่อให้การอ่านผลการวิเคราะห์เป็นไปในทางเดียวกันและเข้าใจได้ง่าย โดยได้จัดทำตารางแสดง ดังนี้

การวิเคราะห์ (SWOT) การบริหารจัดการตามภารกิจ

จุดแข็ง (Strengths)

๑. เป็นองค์กรปกครองส่วนท้องถิ่นขนาดใหญ่ที่สุดในเขตจังหวัดสระแก้ว ที่มีพื้นที่ครอบคลุมทั้งจังหวัด
๒. เป็นหน่วยงานที่มีงบประมาณเป็นของตนเองในการบริหารจัดการสามารถตัดสินใจได้ทันที และสามารถขอรับการสนับสนุนงบประมาณในการจัดบริการสาธารณะจากสำนักงานงบประมาณโดยตรง
๓. มีโรงเรียนในสังกัด จำนวน ๑๑ โรงเรียน
๔. จังหวัดสระแก้วเป็นแหล่งภาคเกษตรมีพืชเศรษฐกิจหลากหลาย
๕. จังหวัดสระแก้วเป็นพื้นที่ติดต่อกับต่างประเทศ สามารถเป็นแหล่งขนส่งและกระจายสินค้าที่สำคัญ
๖. จังหวัดสระแก้วมีตลาดโรงเกลือซึ่งเป็นตลาดการค้าตามแนวชายแดนไทย-กัมพูชา ที่มีขนาดใหญ่และมีชื่อเสียงภายในประเทศ
๗. จังหวัดสระแก้วมีแหล่งท่องเที่ยวทางธรรมชาติที่หลากหลาย และแหล่งท่องเที่ยวทางประวัติศาสตร์

โอกาส (Opportunities)

๑. องค์กรบริหารส่วนจังหวัดสระแก้วสามารถขอรับงบประมาณสนับสนุนจากสำนักงานงบประมาณได้โดยตรงในการจัดการบริการสาธารณะ
๒. ปัจจุบันมีเครื่องมือช่วยในการบริหารงานการพัฒนาองค์กรอยู่เป็นจำนวนมาก ในการนำไปสู่องค์กรเป็นเลิศ
๓. นโยบายภาครัฐสนับสนุนให้จังหวัดสระแก้วเป็นเขตเศรษฐกิจพิเศษเพื่อก้าวสู่การพัฒนาภาคอุตสาหกรรม
๔. ทิศทางตามยุทธศาสตร์ชาติ ให้ความสำคัญกับการสร้างสภาพแวดล้อมที่เอื้อต่อการพัฒนาและเสริมสร้างศักยภาพมนุษย์ การพัฒนาเด็กตั้งแต่ช่วงตั้งครรภ์จนถึงปฐมวัย การพัฒนาช่วงวัยเรียน/วัยรุ่น การพัฒนาและยกระดับศักยภาพวัยแรงงาน รวมถึงการส่งเสริมศักยภาพผู้สูงอายุ
๕. นโยบายชาติให้ความสำคัญเกี่ยวกับการมีส่วนร่วมสร้างโอกาสและความเสมอภาคทางสังคม เพิ่มขีดความสามารถของท้องถิ่น
๖. แนวโน้มความต้องการของผู้บริโภคทั้งในและนอกประเทศให้ความสำคัญกับสุขภาพมีความต้องการสินค้าทางการเกษตรปลอดภัย เกษตรอินทรีย์
๗. จังหวัดสระแก้วมีเส้นทางเชื่อม ระหว่างภาคตะวันออก - ภาคอีสาน ตลอดจนมีการเชื่อมโยงระหว่างไทยและกัมพูชา
๘. จังหวัดสระแก้วมีแหล่งท่องเที่ยวทางประวัติศาสตร์ และธรรมชาติที่หลากหลาย
๙. มีการตลาดการค้าตามแนวชายแดน (ตลาดโรงเกลือ) ที่ใหญ่และมีชื่อเสียงระดับประเทศ

จุดอ่อน (Weaknesses)

๑. โครงสร้างตามภารกิจงาน บุคลากรภายในสังกัดที่มีความรู้ความสามารถเฉพาะด้าน มีจำนวนไม่เพียงพอ
๒. องค์กรมีงบประมาณอยู่อย่างจำกัด การแก้ไขปัญหาความต้องการและความจำเป็นเร่งด่วนที่มีมาก ซึ่งยังขาดการบริหารจัดการงบประมาณที่ดี
๓. ต้นทุนในการผลิตสินค้าทางการเกษตรมีราคาสูง
๔. ภาพลักษณ์จังหวัดสระแก้วสู่สายตาภายนอกยังไม่ดีและไม่ปลอดภัย ความไม่สะดวก พร้อมทั้งยังไม่ทราบว่าจังหวัดสระแก้วมีแหล่งท่องเที่ยวอะไรบ้าง
๕. ผลการทดสอบการศึกษาระดับชาติ ชั้นพื้นฐานของจังหวัดสระแก้วต่ำกว่ามาตรฐานระดับชาติ
๖. เยาวชนในเขตพื้นที่จังหวัดสระแก้วมีจำนวน คุณแม่วัยใสเป็นลำดับต้นๆ ของประเทศ
๗. ความเหลื่อมล้ำของประชากรในพื้นที่ ทั้งด้านรายได้ และการเข้าถึงสวัสดิการของภาครัฐ
๘. ขาดการบูรณาการมีส่วนร่วมของชุมชน และทุกภาคส่วนในการจัดการนโยบายต่างๆ อย่างเป็นระบบไปในทิศทางเดียวกัน
๙. การจัดเก็บข้อมูลพื้นฐานสำหรับการวิเคราะห์ปัญหาพื้นที่ ยังไม่เป็นปัจจุบันเท่าที่ควร

ข้อจำกัด (Threats)

๑. ข้อจำกัดด้านนโยบาย กฎหมาย ระเบียบ ทำให้การบริหารงานขาดความคล่องตัว
๒. จากการผลิตของตลาดโลก ส่งผลต่อต้นทุนการผลิตทางการเกษตร ทำให้การกำหนดราคาพืชเศรษฐกิจ มีความไม่แน่นอน
๓. ปัญหาเรื่องโรคระบาด และสถานการณ์โควิดที่ไม่สามารถควบคุมได้ทำให้ขาดการมีส่วนร่วมในการร่วมคิดร่วมตัดสินใจ และปัญหาเศรษฐกิจ
๔. ปัญหาภัยพิบัติทางธรรมชาติที่เกิดขึ้นได้ตลอดเวลา ส่งผลให้การรับมือและการแก้ปัญหาในการใช้จ่ายงบประมาณที่เกิดการคาดหมาย
๕. ระบบการศึกษาของระดับชาติ มีมาตรฐานเดียวกันทั่วประเทศ ไม่สอดคล้องกับบริบทพื้นที่และความต้องการของตลาดแรงงานแต่ละแห่ง

ที่มา : แผนพัฒนาท้องถิ่น พ.ศ. ๒๕๖๖-๒๕๗๐
ขององค์การบริหารส่วนจังหวัดสระแก้ว

การวิเคราะห์ (SWOT) บุคลากรขององค์การบริหารส่วนจังหวัดสระแก้ว

| Internal Factors (สภาพแวดล้อมภายใน) | | |
|---|---|--|
| | S - Strengths (จุดแข็ง) | W - Weaknesses (จุดอ่อน) |
| | <ol style="list-style-type: none">๑. ส่วนมากเป็นวัยทำงาน๒. มีความรู้เฉลี่ยระดับปริญญาตรี๓. รับรู้และปรับตัวได้เร็ว๔. ผู้บริหารเข้าใจการปฏิบัติงาน๕. มีอุปกรณ์ เครื่องมือเครื่องใช้ที่ทันสมัย๖. มีการนำเทคโนโลยีสารสนเทศมาใช้เพิ่มประสิทธิภาพในการทำงาน | <ol style="list-style-type: none">๑. ข้าราชการส่วนมากเป็นคนนอกพื้นที่จังหวัดสระแก้ว๒. ขาดการถ่ายทอดความรู้ ฐานเพียงคนเดียว๓. ขาดบุคลากรที่มีความรู้เฉพาะทางวิชาชีพ๔. ข้อจำกัดด้านนโยบาย กฎหมาย ระเบียบ ส่งผลให้การปฏิบัติงานขาดความคล่องตัว |
| External Factors (สภาพแวดล้อมภายนอก) | O - Opportunities (โอกาส) | WO Strategy (ยุทธศาสตร์เชิงพัฒนา) |
| | <ol style="list-style-type: none">๑. มีการพัฒนาความรู้อยู่เสมอ เช่น การเข้ารับการฝึกอบรม หน่วยงานจัดฝึกอบรมเอง๒. กรมส่งเสริมการปกครองท้องถิ่น มีการเปิดสอบบรรจุเข้ารับราชการเป็นระยะ | ส่งเสริมให้มีการรวมกลุ่มทำ KM การถ่ายทอดความรู้ |
| | T - Threats (อุปสรรค) | WT Strategy (ยุทธศาสตร์เชิงรับ) |
| ขาดบุคลากรสายงานผู้บริหาร สายงานพัสดุ สายงานช่าง และสายงานด้านสาธารณสุขต้องรอรับการสรรหาจากกรมส่งเสริมการปกครองท้องถิ่น | ร่วมกันศึกษา รวบรวมองค์ความรู้ และช่วยกันปฏิบัติงาน | จัดทำคู่มือการปฏิบัติงาน ทุกกระบวนการ |

๖. ภารกิจหลัก และภารกิจรอง ที่องค์การบริหารส่วนจังหวัดสระแก้วจะดำเนินการ

ภารกิจหลัก ตามแผนนี้ หมายถึง ภารกิจที่องค์การบริหารส่วนจังหวัดสระแก้วจะต้องปฏิบัติตามกฎหมาย คือ พระราชบัญญัติองค์การบริหารส่วนจังหวัด พ.ศ. ๒๕๔๐ แก้ไขเพิ่มเติม (ฉบับที่ ๕) พ.ศ. ๒๕๖๒ พระราชบัญญัติกำหนดแผนและขั้นตอนการกระจายอำนาจให้แก่องค์กรปกครองส่วนท้องถิ่น พ.ศ. ๒๕๔๒ รวมทั้งภารกิจที่ได้รับการถ่ายโอนตามแผนและขั้นตอนกระจายอำนาจให้แก่องค์กรปกครองส่วนท้องถิ่น และกฎหมายอื่นที่เกี่ยวข้องเป็นสำคัญ โดยคำนึงว่าภารกิจที่จะดำเนินการตามอำนาจหน้าที่นั้น ควรสอดคล้องกับแผนพัฒนาเศรษฐกิจและสังคมแห่งชาติ แผนพัฒนาจังหวัด แผนพัฒนาองค์การบริหารส่วนจังหวัด นโยบายของรัฐบาล นโยบายของผู้บริหารท้องถิ่น และมีความจำเป็นเร่งด่วนที่จะดำเนินการ และก่อประโยชน์ต่อประชาชนหรือบริการสาธารณะเป็นสำคัญ โดยกำหนดภารกิจหลักในด้านต่างๆ ดังนี้

๑. การพัฒนาเมืองอัจฉริยะ โครงสร้างพื้นฐาน ศูนย์แห่งคุณภาพและความมั่นคง โดยเน้นการพัฒนาเมืองอย่างอัจฉริยะด้วยการประยุกต์เทคโนโลยีดิจิทัลมาผสานกับโครงสร้างพื้นฐานโลจิสติกส์ สาธารณูปการ เกษตรกรรม วิศวกรรมการจราจร อาคารสถาปัตยกรรม ดิจิทัล ผังเมือง ที่ดิน และสิ่งอำนวยความสะดวกทั้งระบบ พัฒนาระบบชลประทานให้มีการจัดระบบบริหารจัดการทรัพยากรน้ำอย่างมีประสิทธิภาพ และพัฒนาเมืองให้เกิดการลงทุนและยกระดับเศรษฐกิจของเมืองศูนย์แห่งคุณภาพและความมั่นคง และนำเทคโนโลยีดิจิทัลเข้ามาบริหารจัดการฐานข้อมูลในทุกมิติอย่างมีประสิทธิภาพ

๒. การพัฒนาระบบการศึกษา การแพทย์และสาธารณสุขและสังคมสุขภาวะที่น่าอยู่ โดยเน้นพัฒนาระบบการจัดการการศึกษาทุกช่วงวัยทั้งในระบบ การศึกษานอกระบบการศึกษา และการศึกษาตามอัธยาศัย ให้เป็นสังคมแห่งการเรียนรู้ตลอดชีวิต พัฒนาระบบทางการแพทย์และการบริการสาธารณสุขในทุกมิติให้มีคุณภาพ มาตรฐาน ทัวถึง เท่าเทียม และใช้เทคโนโลยีดิจิทัลเข้ามาบริหารจัดการฐานข้อมูล และเสริมสร้างสวัสดิการสังคม การพัฒนาสังคม การสังคมสงเคราะห์ และการพัฒนาคุณภาพชีวิตทุกช่วงวัยในทุกมิติ เพื่อสร้างโอกาส ลดความเหลื่อมล้ำ ลดช่องว่างทางสังคมให้เกิดความทั่วถึงและยั่งยืน

๓. การพัฒนาเศรษฐกิจ และการพาณิชย์อย่างสร้างสรรค์เพื่อการพัฒนาที่ยั่งยืน โดยเน้นพัฒนาระบบเศรษฐกิจ การค้า การลงทุน การพาณิชย์ ให้ผลิตภัณฑ์และสินค้ามีการเชื่อมโยงตลาดทั้งในระดับประเทศและนานาชาติ พัฒนาระบบการบริหารจัดการตลาดการค้าชายแดนให้มีความทันสมัยสะอาด ปลอดภัย เพื่อเป็นแหล่งการค้า การลงทุนอย่างมีคุณภาพ พัฒนาระบบการเกษตรกรรมเป็นมิตรกับสิ่งแวดล้อมแนวทางตามหลักปรัชญาของเศรษฐกิจพอเพียง และเสริมสร้างศักยภาพทรัพยากรมนุษย์ให้เกิดความคิดสร้างสรรค์ในการสร้างนวัตกรรม สร้างโอกาสทางธุรกิจ Startup วิสาหกิจ เพื่อสังคมก่อให้เกิดรายได้นำไปสู่การพัฒนาเมืองและยกระดับเศรษฐกิจฐานราก

ภารกิจรอง ตามแผนนี้ หมายถึง ภารกิจที่องค์การบริหารส่วนจังหวัดสระแก้วจะต้องปฏิบัติตามกฎหมาย คือ พระราชบัญญัติองค์การบริหารส่วนจังหวัด พ.ศ. ๒๕๔๐ แก้ไขเพิ่มเติม (ฉบับที่ ๔) พ.ศ. ๒๕๕๒ พระราชบัญญัติกำหนดแผนและขั้นตอนการกระจายอำนาจให้แก่องค์กรปกครองส่วนท้องถิ่น พ.ศ. ๒๕๔๒ ซึ่งมีความสำคัญเป็นอันดับรอง รวมทั้งภารกิจที่ได้รับการถ่ายโอนตามแผนปฏิบัติการกำหนดขั้นตอนการกระจายอำนาจให้แก่องค์กรปกครองส่วนท้องถิ่น ซึ่งกำหนดให้องค์การบริหารส่วนจังหวัดสามารถเลือกทำได้โดยอิสระ โดยกำหนดภารกิจรองด้านต่างๆ ดังนี้

๑. การพัฒนาการท่องเที่ยว กีฬานันทนาการ และพหุวัฒนธรรม ได้แก่ ส่งเสริมและพัฒนาศักยภาพของแหล่งท่องเที่ยว การบริการ กิจกรรม และปฏิทินการท่องเที่ยว ในชุมชนและท้องถิ่นเชื่อมโยงกันสู่ระดับสากล ก่อให้เกิดการเพิ่มรายได้ การค้าการลงทุนและเกิดอุตสาหกรรมการท่องเที่ยวและบริการ พัฒนาศักยภาพฟื้นฟู อนุรักษ์ โบราณสถาน โบราณวัตถุ อาคารสถาปัตยกรรม พหุวัฒนธรรม มรดกทางวัฒนธรรม อย่างมี

ส่วนร่วมของทุกภาคส่วน และส่งเสริม สนับสนุน และพัฒนาการกีฬา นันทนาการ การบันเทิงทุกช่วงวัย ให้ทันสมัย มีมาตรฐาน มีพื้นที่การแสดงออก มีความพร้อมของโครงสร้างพื้นฐาน ความเป็นมืออาชีพ เพื่อยกระดับเมืองอย่างสร้างสรรค์สู่ความเป็นเลิศ

๒. การพัฒนาระบบความมั่นคง สันติสุข ความปลอดภัยในชีวิตและทรัพย์สิน ได้แก่ การดำรง รักษา สถานบันชาติ ศาสนา และพระมหากษัตริย์ เสริมสร้างให้ชุมชนท้องถิ่น พื้นที่ชายแดนมีความเข้มแข็ง มีความ มั่นคง สร้างสังคมเมืองปลอดภัยและสงบสุข รวมไปถึงลดอุบัติเหตุจากรถทางบกและทางน้ำ รักษาความปลอดภัย ในชีวิตและทรัพย์สินของประชาชน และพัฒนาและปรับปรุงระบบบรรเทาสาธารณภัย การเตือนภัย ระบบ บริการทางการแพทย์ฉุกเฉินเครื่องมือ เครื่องใช้ เครื่องจักรกล การสื่อสาร และเทคโนโลยีดิจิทัลในทุกรูปแบบ

๓. การพัฒนาพลังงานที่เป็นมิตรต่อสิ่งแวดล้อมและ การจัดการทรัพยากรธรรมชาติ และสิ่งแวดล้อม **เพื่อการพัฒนาอย่างยั่งยืน** ได้แก่ ส่งเสริม พลังน้ำ รักษา อนุรักษ์ ป้องกันทรัพยากรธรรมชาติและสิ่งแวดล้อมให้อยู่ ในสภาพสมบูรณ์สามารถอำนวยประโยชน์ได้ทั้งทางตรงและทางอ้อม โดยใช้กลไกประชารัฐอย่างมีส่วนร่วม ของทุกภาคส่วน และพัฒนาระบบบริหารจัดการทรัพยากรธรรมชาติและสิ่งแวดล้อมที่เกิดมลพิษทางน้ำ ดิน อากาศ ชยะ สิ่งปฏิกูล และของเสียอันตรายให้มีคุณภาพดีขึ้น และพร้อมในการรับมือการเปลี่ยนแปลงสภาพภูมิอากาศ

๔. การพัฒนาระบบการบริหารราชการ การเมืองการปกครองการจัดบริการสาธารณะที่มีการบริหาร จัดการที่ดี พัฒนาและปรับปรุงองค์กรให้มีประสิทธิภาพ มีสมรรถนะสูง เพื่อเป็นไปตามหลักธรรมาภิบาลและการ บริหารจัดการบ้านเมืองที่ดี โดยใช้กลไกการมีส่วนร่วมทุกภาคส่วนให้บรรลุตามนโยบาย ลดขั้นตอนการดำเนินงาน เข้าถึง รวดเร็ว โปร่งใส ทันสมัยตรวจสอบได้ และมีการจัดบริการสาธารณะที่ดี และเสริมสร้างกระบวนการเมือง การปกครองทางประชาธิปไตยอย่างมีส่วนร่วมและการนิบรรมประชาชนทุกกลุ่มทุกคน เพื่อสร้างความเข้มแข็ง ของความเป็นพลเมือง

ที่มา : แผนพัฒนาท้องถิ่น พ.ศ. ๒๕๖๖-๒๕๗๐ ขององค์การบริหารส่วนจังหวัดสระแก้ว

๗. สรุปปัญหาและแนวทางในการกำหนดโครงสร้างส่วนราชการและกรอบอัตรากำลัง

องค์การบริหารส่วนจังหวัดสระแก้ว ได้กำหนดโครงสร้างการแบ่งส่วนราชการออกเป็น ๙ ส่วนราชการ และ ๑ หน่วยตรวจสอบ ได้แก่ สำนักปลัดองค์การบริหารส่วนจังหวัด สำนักงานเลขานุการองค์การบริหาร ส่วนจังหวัด กองคลัง กองช่าง กองสาธารณสุข กองยุทธศาสตร์และงบประมาณ กองการศึกษา ศาสนา และ วัฒนธรรม กองพัสดุและทรัพย์สิน กองการเจ้าหน้าที่ และหน่วยตรวจสอบภายใน โดยกำหนดกรอบอัตรากำลัง จำนวน ๕๐๕ อัตรา และมีสถานศึกษาในสังกัด จำนวน ๑๑ แห่ง กำหนดกรอบอัตรากำลัง จำนวน ๔๒๖ อัตรา รวมกรอบอัตรากำลังทั้งสิ้น จำนวน ๙๓๑ อัตรา

อย่างไรก็ตาม องค์การบริหารส่วนจังหวัดสระแก้ว มีภารกิจและปริมาณงานที่เพิ่มมากขึ้นจากเดิม และจำนวนบุคลากรที่มีอยู่ไม่เพียงพอต่อการปฏิบัติภารกิจให้สำเร็จลุล่วงได้อย่างมีประสิทธิภาพและประสิทธิผล โดยเฉพาะบุคลากรในตำแหน่งสายงานบริหาร ตำแหน่งที่มีความรู้เฉพาะทางวิชาชีพ เช่น สายงานพัสดุ สายงานช่าง ประกอบกับในปี พ.ศ. ๒๕๖๔ องค์การบริหารส่วนจังหวัดสระแก้ว มีการปรับปรุงโครงสร้างการแบ่ง ส่วนราชการให้เป็นไปตามประกาศของคณะกรรมการข้าราชการองค์การบริหารส่วนจังหวัด จังหวัดสระแก้ว เรื่อง หลักเกณฑ์และเงื่อนไขเกี่ยวกับการบริหารงานบุคคลขององค์การบริหารส่วนจังหวัด (แก้ไขเพิ่มเติม) พ.ศ. ๒๕๖๓ ลงวันที่ ๑ ธันวาคม ๒๕๖๓ โดยกำหนดกองสาธารณสุขซึ่งนับเป็นส่วนราชการหลักเพิ่มขึ้นอีก จำนวน ๑ ส่วนราชการ มีหน้าที่หลักในการดำเนินงานทางด้านสาธารณสุขและเพื่อเตรียมความพร้อมในการ รองรับบริการถ่ายโอนภารกิจด้านสาธารณสุขในการบริหารจัดการโรงพยาบาลส่งเสริมสุขภาพตำบล (รพสต.) ในพื้นที่จังหวัดสระแก้ว ดังนั้น จึงต้องจัดเตรียมความพร้อมด้านบุคลากรที่มีความเชี่ยวชาญเฉพาะสาขา เพื่อรองรับการบริหารจัดการด้านต่างๆ ที่เกี่ยวข้องในระบบสาธารณสุข อาทิเช่น การตรวจรักษาโรคพื้นฐาน การกำกับ...

การกำกับดูแลตัวชี้วัด การจัดหาและเวชภัณฑ์ให้กับโรงพยาบาลส่งเสริมสุขภาพตำบล (รพสต.) การประสานงานด้านต่างๆ ไม่ว่าจะเป็น ด้านการแพทย์ ทันตกรรม เภสัชกรรม กับหน่วยงานต่างๆ ของกระทรวงสาธารณสุข จำเป็นต้องมีบุคลากรสายวิชาชีพที่มีความรู้ ความชำนาญในการทำงานในแต่ละสาขาของสายงานด้านการสาธารณสุข และงานอื่นๆ ที่จะเกิดขึ้นในอนาคต ซึ่งหากในช่วงระยะเวลา ๓ ปี ข้างหน้า หากองค์การบริหารส่วนจังหวัดสระแก้วมีภารกิจและปริมาณงานด้านใดเพิ่มขึ้น จึงมีความจำเป็นในการขอปรับปรุงโครงสร้างส่วนราชการหรือการขอกำหนดตำแหน่งเพิ่มเติม เพื่อรองรับปริมาณงานและเพื่อเพิ่มประสิทธิภาพในการปฏิบัติงานให้สอดคล้องกับการพัฒนาโครงสร้างพื้นฐาน การพัฒนาระบบการศึกษา การแพทย์และสาธารณสุข การพัฒนาเศรษฐกิจ การพัฒนาการท่องเที่ยว การพัฒนาระบบความมั่นคง การจัดการทรัพยากรธรรมชาติและสิ่งแวดล้อมเพื่อการพัฒนาอย่างยั่งยืน และการพัฒนาระบบการบริหารราชการในการจัดบริการสาธารณะที่มีการบริหารจัดการที่ดี

ทั้งนี้ องค์การบริหารส่วนจังหวัดสระแก้วได้เปรียบเทียบกับอัตรากำลังขององค์กรปกครองส่วนท้องถิ่นในกลุ่ม/ขนาดเดียวกันว่ามีจำนวนโครงสร้างและอัตรากำลังใกล้เคียงหรือแตกต่างกันประการใด โดยได้เทียบเคียงกับองค์การบริหารส่วนจังหวัดจันทบุรี และองค์การบริหารส่วนจังหวัดปราจีนบุรี ผลปรากฏว่ามีจำนวนโครงสร้างและอัตรากำลัง ดังตารางนี้

| องค์กรปกครองส่วนท้องถิ่น | งบประมาณตามข้อบัญญัติปีงบประมาณ พ.ศ. ๒๕๖๖ | โครงสร้างส่วนราชการ | จำนวนบุคลากรในแผนอัตรากำลัง ๓ ปี | | | | หมายเหตุ |
|--------------------------|---|----------------------------------|----------------------------------|----------------------|----------------------|---------------------|-----------|
| | | | ข้าราชการ (อัตรา) | ข้าราชการครู (อัตรา) | ลูกจ้างประจำ (อัตรา) | พนักงานจ้าง (อัตรา) | |
| อบจ.สระแก้ว | ๖๓๑,๘๖๗,๐๐๐ | ๙ ส่วนราชการ และ ๑ หน่วยตรวจสอบ | ๑๗๙ | ๓๗๘ | ๙ | ๓๖๕ | |
| อบจ.จันทบุรี | ๔๙๗,๑๐๐,๐๐๐ | ๑๐ ส่วนราชการ และ ๑ หน่วยตรวจสอบ | ๒๒๔ | - | ๘ | ๒๗๐ | |
| อบจ.ปราจีนบุรี | ๗๐๔,๕๐๙,๙๐๐ | ๙ ส่วนราชการ และ ๑ หน่วยตรวจสอบ | ๔๕๙ | ๑๐๕ | ๑๖ | ๑๘๖ | รวม รพสต. |

๘. โครงสร้างการกำหนดส่วนราชการ

องค์การบริหารส่วนจังหวัดสระแก้ว มีภารกิจ อำนาจหน้าที่ภายใต้กรอบที่กำหนดไว้ในพระราชบัญญัติองค์การบริหารส่วนจังหวัด พ.ศ.๒๕๔๐ แก้ไขเพิ่มเติม (ฉบับที่ ๕) พ.ศ. ๒๕๖๒ และพระราชบัญญัติกำหนดแผนและขั้นตอนการกระจายอำนาจให้แก่องค์กรปกครองส่วนท้องถิ่น พ.ศ. ๒๕๔๒ ทั้งนี้ องค์การบริหารส่วนจังหวัดสระแก้ว โดยความเห็นชอบของ ก.จ.สระแก้ว ได้ประกาศการกำหนดโครงสร้างการแบ่งส่วนราชการ และหน้าที่ความรับผิดชอบของส่วนราชการขององค์การบริหารส่วนจังหวัดสระแก้ว โดยมีการกำหนดโครงสร้างส่วนราชการ ดังนี้

๘.๑ โครงสร้าง องค์การบริหารส่วนจังหวัดสระแก้ว มีโครงสร้างการกำหนดส่วนราชการ และกรอบโครงสร้างอัตรากำลัง ดังนี้

โครงสร้าง...

โครงสร้างการกำหนดส่วนราชการ

| โครงสร้างตามแผนอัตรากำลังปัจจุบัน | โครงสร้างตามแผนอัตรากำลังใหม่ | หมายเหตุ |
|--|--|----------|
| <p>๑. สำนักปลัดองค์การบริหารส่วนจังหวัด</p> <p>๑.๑ ฝ่ายอำนวยการ</p> <ul style="list-style-type: none"> - งานราชการทั่วไปขององค์การบริหารส่วนจังหวัด <p>ดังนี้ งานธุรการ งานสารบรรณ งานการประชุม</p> <ul style="list-style-type: none"> - งานรัฐพิธี ราชพิธีต่างๆ - งานตรวจรับรองมาตรฐานการปฏิบัติราชการ - งานต้อนรับคณะศึกษาดูงานจากหน่วยงานต่างๆ - งานสวัสดิการสังคม - งานสังคมสงเคราะห์ - งานสงเคราะห์ และจัดสวัสดิการเด็ก เยาวชน - งานพัฒนาคุณภาพชีวิตเด็ก สตรี ผู้สูงอายุ และผู้ด้อยโอกาส - งานส่งเสริมการท่องเที่ยว - งานบริการและจัดทำข้อมูลด้านการท่องเที่ยว - งานส่งเสริมการเกษตร - งานส่งเสริมและพัฒนาอาชีพ - งานป้องกันและบรรเทาสาธารณภัย - งานรักษาความสงบเรียบร้อย - งานส่งเสริมและพัฒนาเทคโนโลยีสารสนเทศ - งานคุ้มครอง ดูแลและบำรุงรักษาทรัพยากรธรรมชาติ <p>ราชการที่มีได้กำหนดให้เป็นหน้าที่ของกอง สำนัก หรือส่วนราชการใดในองค์การบริหารส่วนจังหวัดเป็นการเฉพาะ</p> <ul style="list-style-type: none"> - กำกับและเร่งรัดการปฏิบัติราชการของส่วนราชการในองค์การบริหารส่วนจังหวัดให้เป็นไปตามนโยบาย แนวทาง และแผนการปฏิบัติราชการขององค์การบริหารส่วนจังหวัด <p>งานบริการข้อมูล สถิติ ช่วยเหลือให้คำแนะนำทางวิชาการ</p> <ul style="list-style-type: none"> - งานอื่นๆ ที่เกี่ยวข้องและที่ได้รับมอบหมาย | <p>๑. สำนักปลัดองค์การบริหารส่วนจังหวัด</p> <p>๑.๑ ฝ่ายอำนวยการ</p> <ul style="list-style-type: none"> - งานราชการทั่วไปขององค์การบริหารส่วนจังหวัด <p>ดังนี้ งานธุรการ งานสารบรรณ งานการประชุม</p> <ul style="list-style-type: none"> - งานรัฐพิธี ราชพิธีต่างๆ - งานตรวจรับรองมาตรฐานการปฏิบัติราชการ - งานต้อนรับคณะศึกษาดูงานจากหน่วยงานต่างๆ - งานสวัสดิการสังคม - งานสังคมสงเคราะห์ - งานสงเคราะห์ และจัดสวัสดิการเด็ก เยาวชน - งานพัฒนาคุณภาพชีวิตเด็ก สตรี ผู้สูงอายุ และผู้ด้อยโอกาส - งานส่งเสริมการท่องเที่ยว - งานบริการและจัดทำข้อมูลด้านการท่องเที่ยว - งานส่งเสริมการเกษตรและปศุสัตว์ - งานส่งเสริมและพัฒนาอาชีพ - งานป้องกันและบรรเทาสาธารณภัย - งานศูนย์ป้องกันและบรรเทาสาธารณภัย - งานรักษาความสงบเรียบร้อย - งานส่งเสริมและพัฒนาเทคโนโลยีสารสนเทศ - งานคุ้มครอง ดูแลและบำรุงรักษาทรัพยากรธรรมชาติ <p>งานโครงการด้านเศรษฐกิจพอเพียง</p> <ul style="list-style-type: none"> - งานโครงการอนุรักษ์พันธุกรรมพืชอันเนื่องมาจากพระราชดำริสมเด็จพระเทพรัตนราชสุดาฯ สยามบรมราชกุมารี (อพ.สธ.) <p>ราชการที่มีได้กำหนดให้เป็นหน้าที่ของกอง สำนัก หรือส่วนราชการใดในองค์การบริหารส่วนจังหวัดเป็นการเฉพาะ</p> <ul style="list-style-type: none"> - กำกับและเร่งรัดการปฏิบัติราชการของส่วนราชการในองค์การบริหารส่วนจังหวัดให้เป็นไปตามนโยบาย แนวทาง และแผนการปฏิบัติราชการขององค์การบริหารส่วนจังหวัด <p>งานบริการข้อมูล สถิติ ช่วยเหลือให้คำแนะนำทางวิชาการ</p> <ul style="list-style-type: none"> - งานอื่นๆ ที่เกี่ยวข้องและที่ได้รับมอบหมาย | |

| โครงสร้างตามแผนอัตรากำลังปัจจุบัน | โครงสร้างตามแผนอัตรากำลังใหม่ | หมายเหตุ |
|---|---|----------|
| <p>๑.๒ ฝ่ายนิติการ</p> <ul style="list-style-type: none"> - งานบริการทางกฎหมาย - งานศูนย์ข้อมูลข่าวสารของทางราชการ - งานรับเรื่องราวร้องทุกข์ ร้องเรียน - งานตราข้อบัญญัติที่ไม่ใช่งบประมาณรายจ่าย - งานการเลือกตั้ง - งานเกี่ยวกับการเปรียบเทียบคดีละเมิดตามข้อบัญญัติ - งานติดตามผลการดำเนินคดีที่เกี่ยวข้องกับองค์การบริหารส่วนจังหวัด - งานประสานกับพนักงานอัยการจังหวัด - งานบริการข้อมูล สถิติ ช่วยเหลือให้คำแนะนำทางวิชาการ - งานวิชาการทางด้านกฎหมาย - งานอื่นๆ ที่เกี่ยวข้องและที่ได้รับมอบหมาย <p>๑.๓ ฝ่ายกิจการพาณิชย์</p> <ul style="list-style-type: none"> - งานจัดหาผลประโยชน์ในทรัพย์สินขององค์การบริหารส่วนจังหวัด - งานตราข้อบัญญัติเกี่ยวกับกิจการพาณิชย์ - งานนิติกรรมสัญญาเกี่ยวกับการจัดหาผลประโยชน์ในทรัพย์สินขององค์การบริหารส่วนจังหวัด - งานสัญญาเช่าอาคาร/ทรัพย์สินต่างๆขององค์การบริหารส่วนจังหวัด - งานสัญญาเช่าที่ดินและการใช้ประโยชน์จากที่ดิน - งานการเช่า เช่าช่วง โอนสิทธิการเช่า และการต่อสัญญาเช่าอาคารและที่ดิน - งานควบคุมการจัดทำบัญชีรายชื่อผู้เช่าอาคารและที่ดิน - งานการเปลี่ยนตัวผู้เช่าอาคาร ที่ดิน กรณีคู่สัญญาเสียชีวิต หรือขอยกเลิกสัญญาเช่า - งานบังคับคดี การยึด การอายัด และการขายทอดตลาด กรณีผิดสัญญาเช่าอาคารและที่ดิน - งานการขอลงเงินประกันสัญญาเช่าอาคารและที่ดิน กรณีเมื่อพ้นภาระผูกพัน - งานรับรองสิทธิการเช่าอาคารและที่ดิน - งานการจัดทำประกันอสังหาริมทรัพย์ในอาคารทรัพย์สินทุกประเภท - งานส่งเสริมการตลาดเพื่อการเกษตรของชุมชนในตลาดโรงเกลือ/ตลาดวังปลาตอง - งานส่งเสริมการจำหน่ายสินค้าและผลิตภัณฑ์ของชุมชน ในตลาดโรงเกลือ/ตลาดวังปลาตอง - งานบริหารสัญญาเช่าทรัพย์สิน ในตลาดโรงเกลือ/ตลาดวังปลาตอง | <p>๑.๒ ฝ่ายนิติการ</p> <ul style="list-style-type: none"> - งานบริการทางกฎหมาย - งานศูนย์ข้อมูลข่าวสารของทางราชการ - งานรับเรื่องราวร้องทุกข์ ร้องเรียน - งานตราข้อบัญญัติที่ไม่ใช่งบประมาณรายจ่าย - งานการเลือกตั้ง - งานเกี่ยวกับการเปรียบเทียบคดีละเมิดตามข้อบัญญัติ - งานติดตามผลการดำเนินคดีที่เกี่ยวข้องกับองค์การบริหารส่วนจังหวัด - งานประสานกับพนักงานอัยการจังหวัด - งานบริการข้อมูล สถิติ ช่วยเหลือให้คำแนะนำทางวิชาการ - งานวิชาการทางด้านกฎหมาย - งานอื่นๆ ที่เกี่ยวข้องและที่ได้รับมอบหมาย <p>๑.๓ ฝ่ายกิจการพาณิชย์</p> <ul style="list-style-type: none"> - งานจัดหาผลประโยชน์ในทรัพย์สินขององค์การบริหารส่วนจังหวัด - งานตราข้อบัญญัติเกี่ยวกับกิจการพาณิชย์ - งานนิติกรรมสัญญาเกี่ยวกับการจัดหาผลประโยชน์ในทรัพย์สินขององค์การบริหารส่วนจังหวัด - งานสัญญาเช่าอาคาร/ทรัพย์สินต่างๆขององค์การบริหารส่วนจังหวัด - งานสัญญาเช่าที่ดินและการใช้ประโยชน์จากที่ดิน - งานการเช่า เช่าช่วง โอนสิทธิการเช่า และการต่อสัญญาเช่าอาคารและที่ดิน - งานควบคุมการจัดทำบัญชีรายชื่อผู้เช่าอาคารและที่ดิน - งานการเปลี่ยนตัวผู้เช่าอาคาร ที่ดิน กรณีคู่สัญญาเสียชีวิต หรือขอยกเลิกสัญญาเช่า - งานบังคับคดี การยึด การอายัด และการขายทอดตลาด กรณีผิดสัญญาเช่าอาคารและที่ดิน - งานการขอลงเงินประกันสัญญาเช่าอาคารและที่ดิน กรณีเมื่อพ้นภาระผูกพัน - งานรับรองสิทธิการเช่าอาคารและที่ดิน - งานการจัดทำประกันอสังหาริมทรัพย์ในอาคารทรัพย์สินทุกประเภท - งานส่งเสริมการตลาดเพื่อการเกษตรของชุมชนในตลาดโรงเกลือ/ตลาดวังปลาตอง - งานส่งเสริมการจำหน่ายสินค้าและผลิตภัณฑ์ของชุมชน ในตลาดโรงเกลือ/ตลาดวังปลาตอง - งานบริหารสัญญาเช่าทรัพย์สิน ในตลาดโรงเกลือ/ตลาดวังปลาตอง | |

| โครงสร้างตามแผนอัตรากำลังปัจจุบัน | โครงสร้างตามแผนอัตรากำลังใหม่ | หมายเหตุ |
|--|--|----------|
| <ul style="list-style-type: none"> - งานดำเนินคดีกรณีบุกรุก ทำลายทรัพย์สินและคดีต่างๆ ในตลาดโรงเกลือ/ตลาดวังปลาตอง - งานดำเนินคดีแพ่งกรณีผิดสัญญาเช่าอาคารและที่ดิน ในตลาดโรงเกลือ/ตลาดวังปลาตอง - งานดำเนินคดีปกครองกรณีพิพาท ในตลาดโรงเกลือ/ตลาดวังปลาตอง - งานการจัดระเบียบวินัยร้านค้า/ที่จอดรถ/การจราจร ในตลาดโรงเกลือ/ตลาดวังปลาตอง - งานส่งเสริมสนับสนุนกิจการตลาดโรงเกลือ/ตลาดวังปลาตอง - งานร้องเรียนร้องทุกข์ ในตลาดโรงเกลือ/ตลาดวังปลาตอง - งานส่งเสริมการท่องเที่ยว ในตลาดโรงเกลือ/ตลาดวังปลาตอง - งานการบริหารจัดการระบบสาธารณูปโภค ในตลาดโรงเกลือ/ตลาดวังปลาตอง - งานวางแผนปรับปรุงภูมิทัศน์ ปรับปรุงอาคารภายในบริเวณตลาดโรงเกลือ/ตลาดวังปลาตอง - งานการดูแลความปลอดภัยในอาคารและทรัพย์สิน ในตลาดโรงเกลือ/ตลาดวังปลาตอง - งานป้องกันและระงับอัคคีภัย ในตลาดโรงเกลือ/ตลาดวังปลาตอง - งานรักษาความสะอาด ปัญหามลพิษและปัญหาสิ่งแวดล้อม ในตลาดโรงเกลือ/ตลาดวังปลาตอง - งานการบริหารจัดการด้านบุคลากรดูแลตลาดโรงเกลือ/ตลาดวังปลาตอง - งานตรวจสอบความถูกต้องและเป็นธรรมในการจำหน่ายสินค้า ในตลาดโรงเกลือ/ตลาดวังปลาตอง - งานส่งเสริมสนับสนุนการกระจายสินค้า ในตลาดโรงเกลือ/ตลาดวังปลาตอง - งานส่งเสริมการจัดเก็บสินค้า ในตลาดโรงเกลือ/ตลาดวังปลาตอง - งานการจัดเก็บรายได้ - งานการเงินและบัญชี - งานการประมวลให้เช่าทรัพย์สินทุกประเภท - งานจัดซื้อจัดจ้างและการบริหารพัสดุ - งานการตรวจสอบสภาพทรัพย์สินกรณีส่งมอบทรัพย์สินคืนเมื่อสิ้นสุดการเช่าทรัพย์สิน - การพัฒนาระบบตลาดรูปแบบต่างๆ - งานการขยายช่องทางการตลาด - งานส่งเสริมการลงทุนขององค์การบริหารส่วนจังหวัด - การประปา/ไฟฟ้าในตลาดโรงเกลือ/ตลาดวังปลาตอง | <ul style="list-style-type: none"> - งานดำเนินคดีกรณีบุกรุก ทำลายทรัพย์สินและคดีต่างๆ ในตลาดโรงเกลือ/ตลาดวังปลาตอง - งานดำเนินคดีแพ่งกรณีผิดสัญญาเช่าอาคารและที่ดิน ในตลาดโรงเกลือ/ตลาดวังปลาตอง - งานดำเนินคดีปกครองกรณีพิพาท ในตลาดโรงเกลือ/ตลาดวังปลาตอง - งานการจัดระเบียบวินัยร้านค้า/ที่จอดรถ/การจราจร ในตลาดโรงเกลือ/ตลาดวังปลาตอง - งานส่งเสริมสนับสนุนกิจการตลาดโรงเกลือ/ตลาดวังปลาตอง - งานร้องเรียนร้องทุกข์ ในตลาดโรงเกลือ/ตลาดวังปลาตอง - งานส่งเสริมการท่องเที่ยว ในตลาดโรงเกลือ/ตลาดวังปลาตอง - งานการบริหารจัดการระบบสาธารณูปโภค ในตลาดโรงเกลือ/ตลาดวังปลาตอง - งานวางแผนปรับปรุงภูมิทัศน์ ปรับปรุงอาคารภายในบริเวณตลาดโรงเกลือ/ตลาดวังปลาตอง - งานการดูแลความปลอดภัยในอาคารและทรัพย์สิน ในตลาดโรงเกลือ/ตลาดวังปลาตอง - งานป้องกันและระงับอัคคีภัย ในตลาดโรงเกลือ/ตลาดวังปลาตอง - งานรักษาความสะอาด ปัญหามลพิษและปัญหาสิ่งแวดล้อม ในตลาดโรงเกลือ/ตลาดวังปลาตอง - งานการบริหารจัดการด้านบุคลากรดูแลตลาดโรงเกลือ/ตลาดวังปลาตอง - งานตรวจสอบความถูกต้องและเป็นธรรมในการจำหน่ายสินค้า ในตลาดโรงเกลือ/ตลาดวังปลาตอง - งานส่งเสริมสนับสนุนการกระจายสินค้า ในตลาดโรงเกลือ/ตลาดวังปลาตอง - งานส่งเสริมการจัดเก็บสินค้า ในตลาดโรงเกลือ/ตลาดวังปลาตอง - งานการจัดเก็บรายได้ - งานการเงินและบัญชี - งานการประมวลให้เช่าทรัพย์สินทุกประเภท - งานจัดซื้อจัดจ้างและการบริหารพัสดุ - งานการตรวจสอบสภาพทรัพย์สินกรณีส่งมอบทรัพย์สินคืนเมื่อสิ้นสุดการเช่าทรัพย์สิน - การพัฒนาระบบตลาดรูปแบบต่างๆ - งานการขยายช่องทางการตลาด - งานส่งเสริมการลงทุนขององค์การบริหารส่วนจังหวัด - การประปา/ไฟฟ้าในตลาดโรงเกลือ/ตลาดวังปลาตอง | |

| โครงสร้างตามแผนอัตรากำลังปัจจุบัน | โครงสร้างตามแผนอัตรากำลังใหม่ | หมายเหตุ |
|---|---|----------|
| <p>- งานประชุมคณะกรรมการจัดหาประโยชน์ จากทรัพย์สินขององค์การบริหารส่วนจังหวัด</p> <p>- งานเลขานุการคณะกรรมการจัดหาประโยชน์ จากทรัพย์สินขององค์การบริหารส่วนจังหวัด</p> <p>- งานตีความข้อกฎหมาย ระเบียบ การแจ้งเวียน การหารือข้อกฎหมาย และระเบียบต่างๆ เกี่ยวกับการ จัดหาประโยชน์จากทรัพย์สินขององค์การบริหารส่วน จังหวัด</p> <p>- งานบริหารข้อมูล สถิติ ประเมิน งานให้ความ ช่วยเหลือให้คำแนะนำทางวิชาการ</p> <p>- งานอื่นๆ ที่เกี่ยวข้องและที่ได้รับมอบหมาย</p> | <p>- งานประชุมคณะกรรมการจัดหาประโยชน์ จากทรัพย์สินขององค์การบริหารส่วนจังหวัด</p> <p>- งานเลขานุการคณะกรรมการจัดหาประโยชน์ จากทรัพย์สินขององค์การบริหารส่วนจังหวัด</p> <p>- งานตีความข้อกฎหมาย ระเบียบ การแจ้งเวียน การหารือข้อกฎหมาย และระเบียบต่างๆ เกี่ยวกับการ จัดหาประโยชน์จากทรัพย์สินขององค์การบริหารส่วน จังหวัด</p> <p>- งานบริหารข้อมูล สถิติ ประเมิน งานให้ความ ช่วยเหลือให้คำแนะนำทางวิชาการ</p> <p>- งานอื่นๆ ที่เกี่ยวข้องและที่ได้รับมอบหมาย</p> | |

| โครงสร้างตามแผนอัตรากำลังปัจจุบัน | โครงสร้างตามแผนอัตรากำลังใหม่ | หมายเหตุ |
|---|--|----------|
| <p>๒. สำนักงานเลขาธิการองค์การบริหารส่วนจังหวัด</p> <p>๒.๑ ฝ่ายการประชุม</p> <ul style="list-style-type: none">- งานการประชุมสภาองค์การบริหารส่วนจังหวัด- งานการประชุมกรรมการต่างๆ ของคณะผู้บริหารหรือสภาองค์การบริหารส่วนจังหวัด- งานการจัดทำระเบียบวาระการประชุม- งานรายงานการประชุม- การตั้งกระทู้ถาม ข้อซักถามของสภาองค์การบริหารส่วนจังหวัด- งานเกี่ยวกับกฎหมายและระเบียบต่างๆ เกี่ยวกับการประชุมสภาฯ- งานบริการข้อมูล สถิติ ช่วยเหลือให้คำแนะนำทางวิชาการ- งานอื่นๆ ที่เกี่ยวข้องและที่ได้รับมอบหมาย <p>๒.๒ ฝ่ายส่งเสริมการมีส่วนร่วมของประชาชน</p> <ul style="list-style-type: none">- งานการติดตามผลการปฏิบัติงานตามมติของคณะผู้บริหารหรือสภาองค์การบริหารส่วนจังหวัดหรือกรรมการต่างๆ ของสภาองค์การบริหารส่วนจังหวัด- งานส่งเสริมการมีส่วนร่วมของประชาชน- งานบริการข้อมูล สถิติ ช่วยเหลือให้คำแนะนำทางวิชาการ- งานอื่นๆ ที่เกี่ยวข้องและที่ได้รับมอบหมาย | <p>๒. สำนักงานเลขาธิการองค์การบริหารส่วนจังหวัด</p> <p>๒.๑ ฝ่ายการประชุม</p> <ul style="list-style-type: none">- งานการประชุมสภาองค์การบริหารส่วนจังหวัด- งานการประชุมกรรมการต่างๆ ของคณะผู้บริหารหรือสภาองค์การบริหารส่วนจังหวัด- งานการจัดทำระเบียบวาระการประชุม- งานรายงานการประชุม- การตั้งกระทู้ถาม ข้อซักถามของสภาองค์การบริหารส่วนจังหวัด- งานเกี่ยวกับกฎหมายและระเบียบต่างๆ เกี่ยวกับการประชุมสภาฯ- งานเลขานุการสภาองค์การบริหารส่วนจังหวัด- งานสวัสดิการของสมาชิกสภาองค์การบริหารส่วนจังหวัด- งานส่งเสริมและพัฒนาศักยภาพของสมาชิกสภาองค์การบริหารส่วนจังหวัด- งานบริการข้อมูล สถิติ ช่วยเหลือให้คำแนะนำทางวิชาการ- งานอื่นๆ ที่เกี่ยวข้องและที่ได้รับมอบหมาย <p>๒.๒ ฝ่ายส่งเสริมการมีส่วนร่วมของประชาชน</p> <ul style="list-style-type: none">- งานการติดตามผลการปฏิบัติงานตามมติของคณะผู้บริหารหรือสภาองค์การบริหารส่วนจังหวัด หรือกรรมการต่างๆ ของสภาองค์การบริหารส่วนจังหวัด- งานส่งเสริมการมีส่วนร่วมของประชาชน- งานพัฒนาประชาธิปไตยและการปกครองท้องถิ่น- งานสนับสนุนและให้ความร่วมมือส่วนราชการหรือองค์กรปกครองส่วนท้องถิ่นในการพัฒนาท้องถิ่น- งานสมานพันธ์องค์การบริหารส่วนจังหวัด หรือสมาคมองค์การบริหารส่วนจังหวัดแห่งประเทศไทย- งานจัดตั้งศูนย์ส่งเสริมการมีส่วนร่วมของประชาชน- งานประชาสัมพันธ์กิจกรรมของสภาองค์การบริหารส่วนจังหวัด- งานบริการข้อมูล สถิติ ช่วยเหลือให้คำแนะนำทางวิชาการ- งานอื่นๆ ที่เกี่ยวข้องและที่ได้รับมอบหมาย | |

| โครงสร้างตามแผนอัตรากำลังปัจจุบัน | โครงสร้างตามแผนอัตรากำลังใหม่ | หมายเหตุ |
|--|--|-----------------|
| <p>๒.๓ ฝ่ายบริหารงานทั่วไป</p> <ul style="list-style-type: none">- งานเลขานุการของคณะผู้บริหารองค์การบริหารส่วนจังหวัด- งานเลขานุการของสภาองค์การบริหารส่วนจังหวัด- งานระเบียบการทะเบียนประวัติ- งานเกี่ยวกับระเบียบ กฎหมาย ข้อบังคับ <p>การประชุม</p> <ul style="list-style-type: none">- งานสิทธิสวัสดิการของคณะผู้บริหารและสมาชิกสภาองค์การบริหารส่วนจังหวัด- งานส่งเสริมและพัฒนาคณะผู้บริหารและสมาชิกสภาองค์การบริหารส่วนจังหวัด- งานประเมินผู้บริหารองค์การ (ผู้บริหารท้องถิ่น)- งานยื่นบัญชีแสดงรายการทรัพย์สินและหนี้สินของผู้บริหารองค์การบริหารส่วนจังหวัดและสมาชิกสภาองค์การบริหารส่วนจังหวัดต่อคณะกรรมการป้องกันและปราบปรามการทุจริตแห่งชาติ- งานบริการข้อมูล สถิติ ช่วยเหลือให้คำแนะนำทางวิชาการ- งานอื่นๆ ที่เกี่ยวข้องและที่ได้รับมอบหมาย | <p>๒.๓ ฝ่ายบริหารงานทั่วไป</p> <ul style="list-style-type: none">- งานเลขานุการของคณะผู้บริหารองค์การบริหารส่วนจังหวัด- งานระเบียบการทะเบียนประวัติของคณะผู้บริหารและสมาชิกสภาองค์การบริหารส่วนจังหวัด- งานสิทธิสวัสดิการของคณะผู้บริหาร- งานส่งเสริมและพัฒนาศักยภาพของคณะผู้บริหาร- งานขอพระราชทานเครื่องราชอิสริยาภรณ์ของคณะผู้บริหารและสมาชิกสภาองค์การบริหารส่วนจังหวัด- งานประเมินผู้บริหารท้องถิ่น- งานแจ้งยื่นบัญชีแสดงรายการทรัพย์สินและหนี้สินของผู้บริหารองค์การบริหารส่วนจังหวัดและสมาชิกสภาองค์การบริหารส่วนจังหวัดต่อคณะกรรมการป้องกันและปราบปรามการทุจริตแห่งชาติ- งานเกี่ยวกับการบริหารงานบุคคล และการบริหารงบประมาณ- งานบริการข้อมูล สถิติ ช่วยเหลือ ให้คำแนะนำทางวิชาการ- งานอื่นๆ ที่เกี่ยวข้องและที่ได้รับมอบหมาย | |

| โครงสร้างตามแผนอัตรากำลังปัจจุบัน | โครงสร้างตามแผนอัตรากำลังใหม่ | หมายเหตุ |
|---|--|----------|
| <p>๓. กองคลัง</p> <p>๓.๑ ฝ่ายบริหารงานคลัง</p> <ul style="list-style-type: none"> - งานการจัดทำการบันทึกบัญชีตามมาตรฐานการบัญชีภาครัฐและนโยบายการบัญชีภาครัฐ/บันทึกใบผ่านรายการดังนี้ - งานจัดทำรายงานการเงินและงบแสดงฐานะการเงิน - งานการจัดทำหรือช่วยจัดทำงบประมาณ - งานการจัดทำ/ควบคุม การใช้จ่ายเงินสะสมขององค์การบริหารส่วนจังหวัด/เงินทุนสำรองสะสม - งานเกี่ยวกับเงินประกันสัญญาทุกประเภท - งานตรวจสอบบัญชีทุกประเภท - งานการจัดทำทะเบียนคุมแบบพิมพ์ และการเจาะปรุการใช้ใบเสร็จ - งานการทำลายเอกสารด้านการเงิน การบัญชี - งานบริการข้อมูล สถิติ ช่วยเหลือให้คำแนะนำทางวิชาการ ด้านการเงิน การคลัง การบัญชี - งานอื่นๆ ที่เกี่ยวข้องและที่ได้รับมอบหมาย <p>๓.๒ ฝ่ายการเงินและบัญชี</p> <ul style="list-style-type: none"> - งานเกี่ยวกับการจ่ายเงิน การรับเงิน - งานนำส่งเงิน และการนำเงินฝากธนาคาร - งานเก็บรักษาเงินและเอกสารทางการเงิน - งานการตรวจสอบใบสำคัญ เอกสาร ฎีกาเบิกจ่ายเงินทุกประเภท - งานเกี่ยวกับเงินเดือน ค่าจ้าง ค่าตอบแทน เงินบำเหน็จ บำนาญ และเงินอื่น ๆ - งานเกี่ยวกับสถานะการเงินการคลัง - งานการจัดสรรเงินต่างๆ - งานระบบการบริหารการเงินการคลังภาครัฐแบบอิเล็กทรอนิกส์ (GFMS) - งานควบคุมการเบิกจ่ายเงิน - งานทะเบียนคุมรายจ่าย - งานนำส่งเงินสะสมขององค์การบริหารส่วนจังหวัด (กสอ.) - งานสหกรณ์ออมทรัพย์ - งานสวัสดิการข้าราชการ ลูกจ้าง และพนักงาน - งานช่วยเหลือ ให้คำแนะนำทางวิชาการ ด้านการเงิน การคลัง การบัญชี - งานอื่นๆ ที่เกี่ยวข้องและที่ได้รับมอบหมาย | <p>๓. กองคลัง</p> <p>๓.๑ ฝ่ายบริหารงานคลัง</p> <ul style="list-style-type: none"> - งานการจัดทำการบันทึกบัญชีตามมาตรฐานการบัญชีภาครัฐและนโยบายการบัญชีภาครัฐ/บันทึกใบผ่านรายการดังนี้ - งานจัดทำรายงานการเงินและงบแสดงฐานะการเงิน - งานการจัดทำหรือช่วยจัดทำงบประมาณ - งานการจัดทำ/ควบคุม การใช้จ่ายเงินสะสมขององค์การบริหารส่วนจังหวัด/เงินทุนสำรองสะสม - งานเกี่ยวกับเงินประกันสัญญาทุกประเภท - งานตรวจสอบบัญชีทุกประเภท - งานการจัดทำทะเบียนคุมแบบพิมพ์ และการเจาะปรุการใช้ใบเสร็จ - งานการทำลายเอกสารด้านการเงิน การบัญชี - งานเกี่ยวกับเงินเดือน ค่าจ้าง ค่าตอบแทน เงินบำเหน็จบำนาญ และเงินอื่น ๆ - งานสหกรณ์ออมทรัพย์ - งานสวัสดิการข้าราชการ ข้าราชการครู ลูกจ้างประจำ และพนักงานจ้างในสังกัด - งานบริการข้อมูล สถิติ ช่วยเหลือให้คำแนะนำทางวิชาการ ด้านการเงิน การคลัง และการบัญชี - งานอื่นๆ ที่เกี่ยวข้องและที่ได้รับมอบหมาย <p>๓.๒ ฝ่ายการเงินและบัญชี</p> <ul style="list-style-type: none"> - งานเกี่ยวกับการจ่ายเงิน การรับเงิน - งานนำส่งเงิน และการนำเงินฝากธนาคาร - งานเก็บรักษาเงินและเอกสารทางการเงิน - งานการตรวจสอบใบสำคัญ เอกสาร ฎีกาเบิกจ่ายเงินทุกประเภท - งานเกี่ยวกับสถานะการเงินการคลัง - งานการจัดสรรเงินต่างๆ - งานระบบการบริหารการเงินการคลังภาครัฐแบบอิเล็กทรอนิกส์ (GFMS) - งานควบคุมการเบิกจ่ายเงิน - งานทะเบียนคุมรายจ่าย - งานนำส่งเงินสะสมขององค์การบริหารส่วนจังหวัด (กสอ.) - งานช่วยเหลือ ให้คำแนะนำทางวิชาการ ด้านการเงิน การคลัง และการบัญชี - งานอื่นๆ ที่เกี่ยวข้องและที่ได้รับมอบหมาย | |

| โครงสร้างตามแผนอัตรากำลังปัจจุบัน | โครงสร้างตามแผนอัตรากำลังใหม่ | หมายเหตุ |
|--|--|-----------------|
| <p>๓.๓ ฝ่ายเร่งรัดและจัดเก็บรายได้</p> <ul style="list-style-type: none">- งานจัดเก็บค่าธรรมเนียมฯ ภาษี ค่าเช่าทรัพย์สิน องค์การบริหารส่วนจังหวัด- งานการพัฒนารายได้- งานจัดเก็บรายได้ขององค์การบริหารส่วนจังหวัด และการนำส่งเงิน- งานเกี่ยวกับการรายงานผลการจัดเก็บรายได้- งานจัดทำหนังสือแจ้งเตือนแก่ผู้เสียภาษี กรณีไม่ชำระตามกำหนด- งานประสานงานกับฝ่ายนิติการ เพื่อดำเนินคดีแก่ผู้ไม่ปฏิบัติตามกฎหมาย ข้อบัญญัติการจัดเก็บภาษีท้องถิ่น (ไม่ชำระภาษี) โดยเสนอให้ผู้บังคับบัญชาสั่งการ- งานประสานกับหน่วยงานที่เกี่ยวข้องเพื่อเร่งรัดจัดเก็บรายได้ จัดทำระบบข้อมูลผู้ชำระภาษี- งานศึกษาวิเคราะห์ และเสนอแนะเพื่อปรับปรุงการจัดเก็บภาษี/ค่าธรรมเนียม และการจัดหารายได้- งานอื่นๆ ที่เกี่ยวข้องและที่ได้รับมอบหมาย | <p>๓.๓ ฝ่ายเร่งรัดและจัดเก็บรายได้</p> <ul style="list-style-type: none">- งานจัดเก็บค่าธรรมเนียมฯ ภาษี ค่าเช่าทรัพย์สิน องค์การบริหารส่วนจังหวัด- งานการพัฒนารายได้- งานจัดเก็บรายได้ขององค์การบริหารส่วนจังหวัด และการนำส่งเงิน- งานเกี่ยวกับการรายงานผลการจัดเก็บรายได้- งานจัดทำหนังสือแจ้งเตือนแก่ผู้เสียภาษี กรณีไม่ชำระตามกำหนด- งานประสานงานกับฝ่ายนิติการ เพื่อดำเนินคดีแก่ผู้ไม่ปฏิบัติตามกฎหมาย ข้อบัญญัติการจัดเก็บภาษีท้องถิ่น (ไม่ชำระภาษี) โดยเสนอให้ผู้บังคับบัญชาสั่งการ- งานประสานกับหน่วยงานที่เกี่ยวข้องเพื่อเร่งรัดจัดเก็บรายได้ จัดทำระบบข้อมูลผู้ชำระภาษี- งานศึกษาวิเคราะห์ และเสนอแนะเพื่อปรับปรุงการจัดเก็บภาษี/ค่าธรรมเนียม และการจัดหารายได้- งานอื่นๆ ที่เกี่ยวข้องและที่ได้รับมอบหมาย | |

| โครงสร้างตามแผนอัตรากำลังปัจจุบัน | โครงสร้างตามแผนอัตรากำลังใหม่ | หมายเหตุ |
|---|---|----------|
| <p>๔. กองช่าง</p> <p>๔.๑ ฝ่ายเครื่องจักรกล</p> <ul style="list-style-type: none"> - งานติดตั้งซ่อมบำรุงระบบไฟส่องสว่างและไฟสัญญาณจราจร - งานปรับปรุงภูมิทัศน์ - งานจัดทำทะเบียนประวัติการใช้เครื่องจักรกลและยานพาหนะ - งานแผนการบำรุงรักษาเครื่องจักรกลและยานพาหนะ - งานเกี่ยวกับการประปา - งานเกี่ยวกับการช่างสุขาภิบาล - งานช่วยเหลือสนับสนุนเครื่องจักรกล - งานช่วยเหลือสนับสนุนการป้องกันและบรรเทาสาธารณภัย - งานช่วยเหลือสนับสนุนด้านทรัพยากรธรรมชาติและสิ่งแวดล้อม - งานจัดทำทะเบียนควบคุมการจัดซื้อ เก็บรักษาการเบิกจ่ายวัสดุ อุปกรณ์ อะไหล่ น้ำมันเชื้อเพลิง - งานอาคารสถานที่ เช่น ศูนย์เครื่องมือกล - งานบริการข้อมูล สถิติ ช่วยเหลือให้คำแนะนำทางวิชาการด้านวิศวกรรมต่างๆ - งานอื่นๆ ที่เกี่ยวข้องและที่ได้รับมอบหมาย <p>๔.๒ ฝ่ายสำรวจและออกแบบ</p> <ul style="list-style-type: none"> - งานสำรวจ - งานออกแบบและเขียนแบบ - งานจัดทำข้อมูลทางด้านวิศวกรรมต่างๆ - งานจัดเก็บและทดสอบคุณภาพวัสดุ - งานจัดทำทะเบียนประวัติโครงสร้างพื้นฐาน อาคาร สะพาน คลอง แหล่งน้ำ - งานอนุญาตขุดเจาะและใช้น้ำบาดาล - งานบริการข้อมูล สถิติ ช่วยเหลือให้คำแนะนำทางวิชาการด้านวิศวกรรมต่างๆ - งานอื่นๆ ที่เกี่ยวข้องและที่ได้รับมอบหมาย | <p>๔. กองช่าง</p> <p>๔.๑ ฝ่ายเครื่องจักรกล</p> <ul style="list-style-type: none"> - งานติดตั้งซ่อมบำรุงระบบไฟส่องสว่างและไฟสัญญาณจราจร - งานปรับปรุงภูมิทัศน์ - งานจัดทำทะเบียนประวัติการใช้เครื่องจักรกลและยานพาหนะ - งานแผนการบำรุงรักษาเครื่องจักรกลและยานพาหนะ - งานเกี่ยวกับการประปา - งานเกี่ยวกับการช่างสุขาภิบาล - งานช่วยเหลือสนับสนุนเครื่องจักรกล - งานช่วยเหลือสนับสนุนการป้องกันและบรรเทาสาธารณภัย - งานช่วยเหลือสนับสนุนด้านทรัพยากรธรรมชาติและสิ่งแวดล้อม - งานจัดทำทะเบียนควบคุมการจัดซื้อ เก็บรักษาการเบิกจ่ายวัสดุ อุปกรณ์ อะไหล่ น้ำมันเชื้อเพลิง - งานอาคารสถานที่ เช่น ศูนย์เครื่องมือกล - งานบริการข้อมูล สถิติ ช่วยเหลือให้คำแนะนำทางวิชาการด้านวิศวกรรมต่างๆ - งานอื่นๆ ที่เกี่ยวข้องและที่ได้รับมอบหมาย <p>๔.๒ ฝ่ายสำรวจและออกแบบ</p> <ul style="list-style-type: none"> - งานสำรวจ - งานออกแบบและเขียนแบบ - งานจัดทำข้อมูลทางด้านวิศวกรรมต่างๆ - งานจัดเก็บและทดสอบคุณภาพวัสดุ - งานจัดทำทะเบียนประวัติโครงสร้างพื้นฐาน อาคาร สะพาน คลอง แหล่งน้ำ - งานอนุญาตขุดเจาะและใช้น้ำบาดาล - งานบริการข้อมูล สถิติ ช่วยเหลือให้คำแนะนำทางวิชาการด้านวิศวกรรมต่างๆ - งานอื่นๆ ที่เกี่ยวข้องและที่ได้รับมอบหมาย | |

| โครงสร้างตามแผนอัตรากำลังปัจจุบัน | โครงสร้างตามแผนอัตรากำลังใหม่ | หมายเหตุ |
|--|--|----------|
| <p>๔.๓ ฝ่ายก่อสร้างและซ่อมบำรุง</p> <ul style="list-style-type: none">- งานประมาณราคา- งานจัดทำราคากลาง- งานผังเมืองตามพระราชบัญญัติการผังเมือง- งานการควบคุมอาคารตามกฎหมายว่าด้วยการควบคุมอาคาร <ul style="list-style-type: none">- งานตรวจสอบการก่อสร้าง- งานจัดทำแผนปฏิบัติงานก่อสร้างและ <p>ซ่อมบำรุงประจำปี</p> <ul style="list-style-type: none">- งานควบคุมการก่อสร้างและซ่อมบำรุง- งานถ่ายโอนจากหน่วยงานอื่น- งานอาคารสถานที่ เช่น อาคารสำนักงาน อาคาร <p>อเนกประสงค์</p> <ul style="list-style-type: none">- งานบริการข้อมูล สถิติ ช่วยเหลือให้คำแนะนำทาง <p>วิชาการด้านวิศวกรรมต่างๆ</p> <ul style="list-style-type: none">- งานอื่นๆ ที่เกี่ยวข้องและที่ได้รับมอบหมาย | <p>๔.๓ ฝ่ายก่อสร้างและซ่อมบำรุง</p> <ul style="list-style-type: none">- งานประมาณราคา- งานจัดทำราคากลาง- งานผังเมืองตามพระราชบัญญัติการผังเมือง- งานการควบคุมอาคารตามกฎหมายว่าด้วยการควบคุมอาคาร <ul style="list-style-type: none">- งานตรวจสอบการก่อสร้าง- งานจัดทำแผนปฏิบัติงานก่อสร้างและ <p>ซ่อมบำรุงประจำปี</p> <ul style="list-style-type: none">- งานควบคุมการก่อสร้างและซ่อมบำรุง- งานถ่ายโอนจากหน่วยงานอื่น- งานอาคารสถานที่ เช่น อาคารสำนักงาน อาคาร <p>อเนกประสงค์</p> <ul style="list-style-type: none">- งานบริการข้อมูล สถิติ ช่วยเหลือให้คำแนะนำ <p>ทางวิชาการด้านวิศวกรรมต่างๆ</p> <ul style="list-style-type: none">- งานอื่นๆ ที่เกี่ยวข้องและที่ได้รับมอบหมาย | |

| โครงสร้างตามแผนอัตรากำลังปัจจุบัน | โครงสร้างตามแผนอัตรากำลังใหม่ | หมายเหตุ |
|---|---|----------|
| <p>๕. กองสาธารณสุข</p> <p>๕.๑ ฝ่ายบริหารงานสาธารณสุข</p> <ul style="list-style-type: none"> - งานการศึกษา ค้นคว้า วิจัย วิเคราะห์และจัดทำแผนงานด้านสาธารณสุข - งานส่งเสริมสุขภาพ - งานให้บริการด้านสาธารณสุข - งานวิเคราะห์ทางวิทยาศาสตร์ - งานศูนย์บริการสาธารณสุข - งานโรงพยาบาลส่งเสริมสุขภาพตำบล - งานบริหารสาธารณสุข - งานหลักประกันสุขภาพ - งานยุทธศาสตร์สาธารณสุข - งานกฎหมายสาธารณสุข - งานแพทย์แผนไทย - งานส่งเสริมสนับสนุนการแพทย์ไทย - งานส่งเสริมสนับสนุนการพัฒนาคุณภาพชีวิตเด็ก สตรี ผู้สูงอายุ ผู้พิการ และผู้ด้อยโอกาส - งานกองทุนฟื้นฟูสมรรถภาพที่จำเป็นต่อสุขภาพระดับจังหวัดสระแก้ว - งานบริการข้อมูล สถิติ ช่วยเหลือให้คำแนะนำทางวิชาการ - งานอื่นๆ ที่เกี่ยวข้องและที่ได้รับมอบหมาย <p>๕.๒ ฝ่ายป้องกันและควบคุมโรค</p> <ul style="list-style-type: none"> - งานป้องกันเฝ้าระวังและควบคุมโรคติดต่อและโรคไม่ติดต่อ - งานสุขาภิบาลในสถานประกอบการ - งานสุขาภิบาลชุมชน - งานอนามัยสิ่งแวดล้อม - งานคุ้มครองผู้บริโภค - งานพยาธิวิทยา - งานส่งเสริมป้องกันควบคุมโรค - งานกายภาพและอาชีวบำบัด - งานฟื้นฟูสมรรถภาพและจิตใจผู้ป่วย - งานทันตสาธารณสุข - งานบริการรักษาความสะอาด - งานบริการและพัฒนาระบบจัดการมูลฝอย - งานบริหารจัดการสิ่งปฏิกูล - งานป้องกันและบำบัดการติดสารเสพติด - งานสัตวแพทย์ | <p>๕. กองสาธารณสุข</p> <p>๕.๑ ฝ่ายบริหารงานสาธารณสุข</p> <ul style="list-style-type: none"> - งานการศึกษา ค้นคว้า วิจัย วิเคราะห์และจัดทำแผนงานด้านสาธารณสุข - งานส่งเสริมสุขภาพ - งานให้บริการด้านสาธารณสุข - งานวิเคราะห์ทางวิทยาศาสตร์ - งานศูนย์บริการสาธารณสุข - งานโรงพยาบาลส่งเสริมสุขภาพตำบล - งานบริหารสาธารณสุข - งานหลักประกันสุขภาพ - งานยุทธศาสตร์สาธารณสุข - งานกฎหมายสาธารณสุข - งานแพทย์แผนไทย - งานส่งเสริมสนับสนุนการแพทย์ไทย - งานส่งเสริมสนับสนุนการพัฒนาคุณภาพชีวิตเด็ก สตรี ผู้สูงอายุ ผู้พิการ และผู้ด้อยโอกาส - งานกองทุนฟื้นฟูสมรรถภาพที่จำเป็นต่อสุขภาพระดับจังหวัดสระแก้ว - งานบริการข้อมูล สถิติ ช่วยเหลือให้คำแนะนำทางวิชาการ - งานอื่นๆ ที่เกี่ยวข้องและที่ได้รับมอบหมาย <p>๕.๒ ฝ่ายป้องกันและควบคุมโรค</p> <ul style="list-style-type: none"> - งานป้องกันเฝ้าระวังและควบคุมโรคติดต่อและโรคไม่ติดต่อ - งานสุขาภิบาลในสถานประกอบการ - งานสุขาภิบาลชุมชน - งานอนามัยสิ่งแวดล้อม - งานคุ้มครองผู้บริโภค - งานพยาธิวิทยา - งานส่งเสริมป้องกันควบคุมโรค - งานกายภาพและอาชีวบำบัด - งานฟื้นฟูสมรรถภาพและจิตใจผู้ป่วย - งานทันตสาธารณสุข - งานบริการรักษาความสะอาด - งานบริการและพัฒนาระบบจัดการมูลฝอย - งานบริหารจัดการสิ่งปฏิกูล - งานป้องกันและบำบัดการติดสารเสพติด - งานสัตวแพทย์ | |

| โครงสร้างตามแผนอัตรากำลังปัจจุบัน | โครงสร้างตามแผนอัตรากำลังใหม่ | หมายเหตุ |
|---|--|----------|
| <p>- งานศึกษา ค้นคว้า วิเคราะห์ วิจัย กำหนดมาตรการ และแผนดำเนินงาน ด้านสิ่งแวดล้อม การประเมินผลกระทบด้านสิ่งแวดล้อม การเฝ้าระวังและตรวจสอบคุณภาพสิ่งแวดล้อม</p> <p>- งานส่งเสริมสนับสนุนด้านสิ่งแวดล้อม</p> <p>- งานจัดทำและพัฒนาระบบฐานข้อมูลการจัดการสิ่งแวดล้อม</p> <p>- งานรณรงค์และการฝึกอบรมสร้างจิตสำนึกด้านสิ่งแวดล้อม</p> <p>- งานวางแผนและจัดทำแผนดำเนินงานด้านการเฝ้าระวัง ควบคุมมลพิษทางน้ำ อากาศ และเสียง</p> <p>- งานเฝ้าระวัง บำบัด ตรวจสอบคุณภาพน้ำ อากาศ ของเสียและสารอันตรายต่างๆ</p> <p>- งานบริการข้อมูล สถิติ ช่วยเหลือให้คำแนะนำทางวิชาการ</p> <p>- งานอื่นๆ ที่เกี่ยวข้องและที่ได้รับมอบหมาย</p> <p>๕.๓ ฝ่ายโรงพยาบาล</p> <p>- งานเภสัชกรรม</p> <p>- งานรังสีวิทยา</p> <p>- งานวิชาการทางการแพทย์</p> <p>- งานการแพทย์</p> <p>- งานการแพทย์ฉุกเฉิน</p> <p>- งานรักษาพยาบาล</p> <p>- งานเวชปฏิบัติครอบครัว</p> <p>- งานมาตรฐานและคุณภาพหน่วยบริการ</p> <p>- งานบริการข้อมูล สถิติ ช่วยเหลือให้คำแนะนำทางวิชาการ</p> <p>- งานอื่นๆ ที่เกี่ยวข้องและที่ได้รับมอบหมาย</p> | <p>- งานศึกษา ค้นคว้า วิเคราะห์ วิจัย</p> <p>- งานกำหนดมาตรการและแผนดำเนินงานด้านสิ่งแวดล้อม</p> <p>- งานประเมินผลกระทบด้านสิ่งแวดล้อม</p> <p>- งานเฝ้าระวังและตรวจสอบคุณภาพสิ่งแวดล้อม</p> <p>- งานส่งเสริมสนับสนุนด้านสิ่งแวดล้อม</p> <p>- งานจัดทำและพัฒนาระบบฐานข้อมูลการจัดการสิ่งแวดล้อม</p> <p>- งานรณรงค์และการฝึกอบรมสร้างจิตสำนึกด้านสิ่งแวดล้อม</p> <p>- งานวางแผนและจัดทำแผนดำเนินงานด้านการเฝ้าระวัง ควบคุมมลพิษทางน้ำ อากาศ และเสียง</p> <p>- งานเฝ้าระวัง บำบัด ตรวจสอบคุณภาพน้ำ อากาศ ของเสียและสารอันตรายต่างๆ</p> <p>- งานศูนย์ประสานงานป้องกันและแก้ไขปัญหาเสพติดขององค์การบริหารส่วนจังหวัดสระแก้ว (ศปส.อบจ.สก.)</p> <p>- งานบริการข้อมูล สถิติ ช่วยเหลือให้คำแนะนำทางวิชาการ</p> <p>- งานอื่นๆ ที่เกี่ยวข้องและที่ได้รับมอบหมาย</p> <p>๕.๓ ฝ่ายโรงพยาบาล</p> <p>- งานเภสัชกรรม</p> <p>- งานรังสีวิทยา</p> <p>- งานวิชาการทางการแพทย์</p> <p>- งานการแพทย์</p> <p>- งานการแพทย์ฉุกเฉิน</p> <p>- งานรักษาพยาบาล</p> <p>- งานเวชปฏิบัติครอบครัว</p> <p>- งานมาตรฐานและคุณภาพหน่วยบริการ</p> <p>- งานบริการข้อมูล สถิติ ช่วยเหลือให้คำแนะนำทางวิชาการ</p> <p>- งานอื่นๆ ที่เกี่ยวข้องและที่ได้รับมอบหมาย</p> | |

| โครงสร้างตามแผนอัตรากำลังปัจจุบัน | โครงสร้างตามแผนอัตรากำลังใหม่ | หมายเหตุ |
|---|---|----------|
| <p>๖. กองยุทธศาสตร์และงบประมาณ</p> <p>๖.๑ ฝ่ายงบประมาณ</p> <ul style="list-style-type: none"> - งานงบประมาณ - งานจัดทำข้อบัญญัติงบประมาณรายจ่ายประจำปี - งานจัดทำข้อบัญญัติงบประมาณรายจ่ายเพิ่มเติม - งานจัดทำคำของบประมาณรายจ่าย (เงินอุดหนุน) - งานเกี่ยวกับการของบประมาณจากส่วนกลาง - งานเสนอโครงการที่สอดคล้องกับแผนพัฒนาจังหวัดหรือตอบสนองต่อยุทธศาสตร์การพัฒนาจังหวัดเพื่อเสนอของบประมาณจากจังหวัดหรือรัฐบาล - งานวิเคราะห์โครงการเพื่อจัดทำงบประมาณ - งานประสานงานเกี่ยวกับการจัดทำงบประมาณ - งานประสานงานกับสมาชิกสภาองค์การบริหารส่วนจังหวัด และทุกหน่วยงานที่เกี่ยวข้องกับงบประมาณ - งานเกี่ยวกับโครงการเงินอุดหนุนทุกประเภท - งานหารือและการขอคำวินิจฉัยเกี่ยวกับอำนาจหน้าที่ขององค์การบริหารส่วนจังหวัด - งานเกี่ยวกับโครงการทั่วไป - งานระบบสารสนเทศบริหารจัดการด้านงบประมาณ - งานบริการข้อมูล สถิติ ช่วยเหลือ ให้คำแนะนำทางวิชาการ - งานอื่นๆ ที่เกี่ยวข้องและที่ได้รับมอบหมาย | <p>๖. กองยุทธศาสตร์และงบประมาณ</p> <p>๖.๑ ฝ่ายงบประมาณ</p> <ul style="list-style-type: none"> - งานงบประมาณ - งานจัดทำข้อบัญญัติงบประมาณรายจ่ายประจำปี/เพิ่มเติม - งานการโอนเงินงบประมาณ และการแก้ไขเปลี่ยนแปลงคำชี้แจงงบประมาณรายจ่าย - งานจัดทำคำของบประมาณรายจ่าย (เงินอุดหนุน) - งานวิเคราะห์โครงการ/กิจกรรมส่วนราชการในสังกัด/ส่วนราชการอื่น เพื่อจัดทำคำขอตั้งงบประมาณให้มีความสอดคล้องกับภารกิจอำนาจหน้าที่ขององค์การบริหารส่วนจังหวัด - งานวิเคราะห์โครงการ/กิจกรรม ให้เป็นไปตามระเบียบกระทรวงมหาดไทย ว่าด้วยวิธีการงบประมาณขององค์กรปกครองส่วนท้องถิ่น - งานวิเคราะห์โครงการ/กิจกรรม เพื่อดำเนินการตามอำนาจหน้าที่ขององค์การบริหารส่วนจังหวัด - งานเสนอโครงการที่สอดคล้องกับแผนพัฒนาจังหวัดหรือตอบสนองต่อยุทธศาสตร์การพัฒนาจังหวัดเพื่อเสนอของบประมาณจากจังหวัดหรือรัฐบาล - งานวิเคราะห์โครงการเพื่อจัดทำงบประมาณ - งานประสานงานเกี่ยวกับการจัดทำงบประมาณ - งานเกี่ยวกับโครงการเงินอุดหนุนทุกประเภท - งานหารือและการขอคำวินิจฉัยเกี่ยวกับอำนาจหน้าที่ขององค์การบริหารส่วนจังหวัด - งานระบบสารสนเทศเพื่อการจัดทำงบประมาณขององค์กรปกครองส่วนท้องถิ่น - งานระบบบัญชีคอมพิวเตอร์ขององค์กรปกครองส่วนท้องถิ่น (e-LAAS) - งานระบบสารสนเทศเพื่อการบริหารงบประมาณขององค์กรปกครองส่วนท้องถิ่น (BBL) - รายงานผลการปฏิบัติงานและผลการใช้จ่ายงบประมาณขององค์กรปกครองส่วนท้องถิ่น - งานวางแผนการจัดทำข้อมูลรายละเอียดเอกสารประกอบ การชี้แจงงบประมาณรายจ่ายประจำปีงบประมาณ ต่อคณะกรรมการพิจารณา ร่างพระราชบัญญัติงบประมาณรายจ่ายประจำปี - งานวิเคราะห์รายงานสถานะและแผนการใช้จ่ายเงินงบประมาณต่อสำนักงบประมาณ - งานบริการข้อมูล สถิติ ช่วยเหลือ ให้คำแนะนำทางวิชาการ - งานอื่น ๆ ที่เกี่ยวข้องและที่ได้รับมอบหมาย | |

| โครงสร้างตามแผนอัตรากำลังปัจจุบัน | โครงสร้างตามแผนอัตรากำลังใหม่ | หมายเหตุ |
|--|--|----------|
| <p>๖.๒ ฝ่ายยุทธศาสตร์และแผนงาน</p> <ul style="list-style-type: none"> - งานวิเคราะห์นโยบายและแผน - งานยุทธศาสตร์ขององค์การบริหารส่วนจังหวัด - งานยุทธศาสตร์ขององค์การบริหารส่วนจังหวัดภายในเขตจังหวัด - งานจัดทำแผนพัฒนาขององค์กรปกครองส่วนท้องถิ่น - งานส่งเสริมการมีส่วนร่วมของประชาชนในการพัฒนาท้องถิ่น - งานประสานการจัดทำแผนพัฒนาจังหวัด - งานคณะกรรมการพัฒนาองค์กรปกครองส่วนท้องถิ่น - งานคณะกรรมการจัดทำแผนพัฒนาองค์กรปกครองส่วนท้องถิ่น - งานประสานแผนพัฒนาท้องถิ่นระดับจังหวัด - งานประสานแผนพัฒนาท้องถิ่นระดับอำเภอ - งานประสานแผนพัฒนาพื้นที่ (ก.บ.จ.) - งานคณะกรรมการบริหารกลุ่มจังหวัดแบบบูรณาการ (ก.บ.ก.) - งานเพิ่มเติมแผนพัฒนาท้องถิ่น - งานเปลี่ยนแปลงแผนพัฒนาท้องถิ่น - งานแก้ไขแผนพัฒนาท้องถิ่น - งานทบทวนแผนพัฒนาท้องถิ่น - งานจัดทำแผนดำเนินการ - งานขอรับการสนับสนุนงบประมาณหน่วยงานภายนอก - งานปัญหาความต้องการของประชาชนเกี่ยวกับการจัดบริการสาธารณะตามอำนาจหน้าที่ - งานแต่งตั้งคณะกรรมการการจัดทำแผน - งานแผนงานด้านสาธารณสุขโรคและสาธารณสุขการ - งานจัดประชุมคณะกรรมการการจัดทำแผนพัฒนาท้องถิ่น - งานศูนย์ประสานงานป้องกันและแก้ไขปัญหาเสพติดขององค์การบริหารส่วนจังหวัดสระแก้ว (ศปส.อบจ.สก.) - งานพัฒนาด้านเทคโนโลยีสารสนเทศศูนย์ประสานงานแก้ไขทางระบบสารสนเทศภูมิศาสตร์ (GIS) - งานศูนย์เครือข่ายเพื่อแก้ไขปัญหาและส่งเสริมการมีส่วนร่วมในการพัฒนาท้องถิ่น หรือ Clinic Center - งานโครงการด้านเศรษฐกิจพอเพียง - งานโครงการอนุรักษ์พันธุกรรมพืชอันเนื่องมาจากพระราชดำริสมเด็จพระเทพรัตนราชสุดาฯ สยามบรมราชกุมารี (อพ.สธ.) - งานโครงการจัดงานต่างๆ ที่เป็นนโยบายผู้บริหาร - งานบริการข้อมูล สถิติ ช่วยเหลือ ให้คำแนะนำทางวิชาการ - งานอื่นๆ ที่เกี่ยวข้องและที่ได้รับมอบหมาย | <p>๖.๒ ฝ่ายยุทธศาสตร์และแผนงาน</p> <ul style="list-style-type: none"> - งานวิเคราะห์นโยบายและแผนงานขององค์การบริหารส่วนจังหวัด - งานการจัดทำยุทธศาสตร์การพัฒนาขององค์กรปกครองส่วนท้องถิ่นในเขตจังหวัด - งานจัดทำแผนพัฒนาท้องถิ่นขององค์การบริหารส่วนจังหวัด - งานส่งเสริมการมีส่วนร่วมของประชาชนในการพัฒนาท้องถิ่น - งานประสานการจัดทำแผนพัฒนาจังหวัด - งานการทบทวน แก้ไข เพิ่มเติม หรือเปลี่ยนแปลงแผนพัฒนาท้องถิ่นขององค์การบริหารส่วนจังหวัด - งานจัดทำแผนการดำเนินงานขององค์การบริหารส่วนจังหวัด - งานเพิ่มเติม แก้ไข แผนการดำเนินงานขององค์การบริหารส่วนจังหวัด - งานประสานแผนพัฒนาท้องถิ่นระดับอำเภอ/จังหวัด - งานคณะกรรมการจัดทำแผนพัฒนาท้องถิ่นขององค์การบริหารส่วนจังหวัด - งานคณะกรรมการสนับสนุนการจัดทำแผนพัฒนาท้องถิ่นขององค์การบริหารส่วนจังหวัดระดับจังหวัด จังหวัดสระแก้ว - งานจัดทำประชาคมท้องถิ่น - งานจัดทำ รวบรวม และจัดเก็บข้อมูลกลางเพื่อการพัฒนาขององค์การบริหารส่วนจังหวัด - งานจัดทำ/กำหนดปฏิทินการจัดทำแผนพัฒนาองค์การบริหารส่วนจังหวัด - งานวิเคราะห์โครงการ กิจกรรม ตามอำนาจหน้าที่และดำเนินการตามภารกิจถ่ายโอน - งานเสนอแนะ/ขอรับการจัดสรรเงินอุดหนุนขององค์การบริหารส่วนจังหวัด - งานกำหนดแนวทาง/หลักเกณฑ์ในการบูรณาการแผนงาน/โครงการระหว่างองค์กรปกครองส่วนท้องถิ่น และหน่วยงานอื่นๆ ที่เสนอเข้าบรรจุแผนพัฒนาท้องถิ่นขององค์การบริหารส่วนจังหวัด - งานบันทึกข้อมูลแผนพัฒนาท้องถิ่นในระบบสารสนเทศเพื่อการวางแผนและประเมินผลขององค์กรปกครองส่วนท้องถิ่น (e-Plan) - งานวิเคราะห์โครงการ กิจกรรม ตามอำนาจหน้าที่ และดำเนินการตามภารกิจถ่ายโอน | |

| โครงสร้างตามแผนอัตรากำลังปัจจุบัน | โครงสร้างตามแผนอัตรากำลังใหม่ | หมายเหตุ |
|---|---|----------|
| <p>๖.๓ ฝ่ายตรวจติดตามและประเมินผล</p> <ul style="list-style-type: none"> - งานตรวจติดตามและประเมินผลแผนงานและโครงการ - งานติดตามและประเมินผลการใช้จ่ายเงินอุดหนุนส่วนราชการ - งานจัดทำแผนปฏิบัติการติดตามและประเมินผลแผนงาน/โครงการ - งานจัดทำเอกสารสรุปผลการติดตามและประเมินผลแผนงาน/โครงการประจำปี - จัดทำทะเบียนคุมแผนงาน/โครงการทั้งหมดที่ต้องติดตามและประเมินผล - งานการรายงานและประกาศผลการติดตามและประเมินผลการดำเนินการตามแผนงาน/โครงการให้ผู้บริหาร สภาองค์การบริหารส่วนจังหวัด และประชาชนทราบ - งานสำรวจความคิดเห็นและความพึงพอใจของประชาชนต่อการให้บริการสาธารณะขององค์การบริหารส่วนจังหวัด - งานจัดเก็บข้อมูลภาคสนาม - งานสถิติข้อมูลต่างๆ - งานระบบสารสนเทศ - งานเกี่ยวกับการประมวลผลที่ได้จากแบบสอบถามหรือแบบสำรวจความคิดเห็น | <ul style="list-style-type: none"> - งานคณะกรรมการบริหารงานจังหวัดแบบบูรณาการ (ก.บ.จ.) - งานคณะกรรมการบริหารงานกลุ่มจังหวัดแบบบูรณาการ (ก.บ.ก.) - งานการวิเคราะห์ความสอดคล้องความเชื่อมโยงของยุทธศาสตร์การพัฒนาขององค์กรปกครองส่วนท้องถิ่นในเขตจังหวัดกับยุทธศาสตร์การพัฒนาประเทศ แผนพัฒนาเศรษฐกิจและสังคมแห่งชาติ ยุทธศาสตร์ภาค ยุทธศาสตร์กลุ่มจังหวัด ยุทธศาสตร์จังหวัด - งานพัฒนาด้านเทคโนโลยีสารสนเทศ ศูนย์ประสานงานแก้ไขทางระบบสารสนเทศ ภูมิศาสตร์ (GIS) - งานศูนย์เครือข่ายเพื่อแก้ไขปัญหาและส่งเสริมการมีส่วนร่วมในการพัฒนาท้องถิ่น Clinic Center - งานการบริหารความเสี่ยงขององค์การบริหารส่วนจังหวัด - งานบริการข้อมูล สถิติ ช่วยเหลือให้คำแนะนำทางวิชาการ - งานอื่น ๆ ที่เกี่ยวข้องและที่ได้รับมอบหมาย <p>๖.๓ ฝ่ายตรวจติดตามและประเมินผล</p> <ul style="list-style-type: none"> - งานตรวจติดตามและประเมินผลแผนงานและโครงการ - งานติดตามและประเมินผลการใช้จ่ายเงินอุดหนุนส่วนราชการ - งานจัดทำแผนปฏิบัติการติดตามและประเมินผลแผนงาน/โครงการ - งานจัดทำเอกสารสรุปผลการติดตามและประเมินผลแผนงาน/โครงการประจำปี - งานการรายงานผลการติดตามและประเมินผลการดำเนินการตามแผนงาน/โครงการ - รายงานการกำกับติดตามการดำเนินงานและการใช้งบประมาณประจำปี รอบ ๖ เดือน - งานสำรวจความคิดเห็นและประเมินความพึงพอใจของประชาชนต่อการให้บริการสาธารณะขององค์การบริหารส่วนจังหวัด - งานจัดเก็บข้อมูลภาคสนาม และประมวลผล - งานสถิติข้อมูลต่างๆ - งานระบบสารสนเทศ - งานการประชุมคณะกรรมการติดตามและประเมินผลแผนพัฒนาท้องถิ่นและคณะอนุกรรมการติดตามและประเมินผลแผนพัฒนาท้องถิ่น | |

| โครงสร้างตามแผนอัตรากำลังปัจจุบัน | โครงสร้างตามแผนอัตรากำลังใหม่ | หมายเหตุ |
|--|---|----------|
| <ul style="list-style-type: none"> - งานการประชุมคณะกรรมการติดตามและประเมินผลแผนพัฒนาและการประชุมอื่นๆ ที่เกี่ยวข้องกับภารกิจหน้าที่ - งานระบบสารสนเทศเกี่ยวกับโครงการติดตามและประเมินผลแผนงานโครงการและประเมินผลการใช้จ่ายงบประมาณ - งานบันทึกระบบข้อมูลกลางองค์กรปกครองส่วนท้องถิ่น (Info) - งานบันทึกข้อมูลระบบสารสนเทศเพื่อการวางแผนและประเมินผลขององค์กรปกครองส่วนท้องถิ่น (e-plan) - งานบันทึกข้อมูลระบบประมวลผลเกณฑ์ชี้วัดและค่าเป้าหมายขั้นต้นมาตรฐานการจัดบริการสาธารณะขององค์กรปกครองส่วนท้องถิ่น - งานบันทึกระบบศูนย์ข้อมูลเลือกตั้งผู้บริหารท้องถิ่นและสมาชิกสภาท้องถิ่นและทะเบียน อปท. (ele) - งานเผยแพร่กิจกรรมขององค์การบริหารส่วนจังหวัดผ่านเว็บไซต์องค์การบริหารส่วนจังหวัดสระแก้ว - งานการวางแผน การประชาสัมพันธ์ทางสื่อต่างๆ - งานติดต่อประสานงาน ติดตามผู้บริหารเพื่อถ่ายภาพกิจกรรมและนำภาพกิจกรรมต่างๆ ลงเว็บไซต์เพื่อประชาสัมพันธ์ - งานเก็บรวบรวมข้อมูล กิจกรรม/โครงการต่างๆ เพื่อประกอบการจัดทำธรรมาภิบาลและการตรวจปฏิบัติราชการ - งานประชาสัมพันธ์ที่เกี่ยวข้องกับอำนาจหน้าที่ขององค์การบริหารส่วนจังหวัด - งานผลิตสื่อสิ่งพิมพ์และเอกสารเผยแพร่ - งานบริการข้อมูล สถิติ ช่วยเหลือ ให้คำแนะนำทางวิชาการ - งานอื่นๆ ที่เกี่ยวข้องและที่ได้รับมอบหมาย | <ul style="list-style-type: none"> - งานควบคุมภายในกองยุทธศาสตร์และงบประมาณ - งานรวบรวมข้อมูล และจัดทำการประเมินประสิทธิภาพของ อปท. (LPA) ในส่วนรับผิดชอบของกองยุทธศาสตร์และงบประมาณ - งานรวบรวมข้อมูลและจัดทำการประเมินคุณธรรมและความโปร่งใสในการดำเนินงานของหน่วยงานภาครัฐ (ITA) ในส่วนรับผิดชอบของกองยุทธศาสตร์และงบประมาณ - งานบันทึกระบบข้อมูลกลางองค์กรปกครองส่วนท้องถิ่น (INFO) - งานบันทึกข้อมูลระบบสารสนเทศเพื่อการวางแผนและประเมินผลขององค์กรปกครองส่วนท้องถิ่น (e-plan) - งานระบบประมวลผลเกณฑ์ชี้วัดและค่าเป้าหมายขั้นต้นมาตรฐานการจัดบริการสาธารณะขององค์กรปกครองส่วนท้องถิ่น - งานบันทึกระบบศูนย์ข้อมูลเลือกตั้ง ผู้บริหารท้องถิ่นและสมาชิกสภาท้องถิ่นและทะเบียน อปท. (ELE) - งานบันทึกข้อมูลระบบ e-service - งานด้านการส่งเสริมเทคโนโลยีและนวัตกรรม - งานบริหารงานบุคคลของกองยุทธศาสตร์และงบประมาณ - งานประมวลผลข้อมูลและสถิติต่างๆ - งานสำรวจข้อมูลสถิติ ศึกษา วิเคราะห์เพื่อกำหนดช่องทางประชาสัมพันธ์ - งานจัดทำแผนงาน งบประมาณ โครงการดำเนินงานประชาสัมพันธ์ - งานสนับสนุนการประชาสัมพันธ์ในเชิงรุกให้สอดคล้องกับนโยบายรัฐบาล นโยบายกระทรวงมหาดไทย และแผนประชาสัมพันธ์ของจังหวัดสระแก้ว - งานวางแผนการประชาสัมพันธ์และประเมินผลการดำเนินงานประชาสัมพันธ์ - งานเผยแพร่ประชาสัมพันธ์นโยบาย บทบาทภารกิจ ข้อมูลข่าวสาร โครงการ และกิจกรรมขององค์การบริหารส่วนจังหวัดสระแก้ว - งานให้บริการข้อมูลข่าวสารแก่ประชาชนและอำนวยความสะดวกแก่ผู้มาติดต่อราชการ - งานติดต่อประสานงาน และจัดทำเอกสารข่าวประชาสัมพันธ์เผยแพร่แก่สื่อมวลชน | |

| โครงสร้างตามแผนอัตรากำลังปัจจุบัน | โครงสร้างตามแผนอัตรากำลังใหม่ | หมายเหตุ |
|-----------------------------------|--|----------|
| | <ul style="list-style-type: none">- งานบันทึกภาพนิ่ง และภาพเคลื่อนไหว (VDO) ตามภารกิจงานขององค์การบริหารส่วนจังหวัดสระแก้ว- งานออกแบบและจัดทำสื่อประชาสัมพันธ์ ประเภทสื่อโทรทัศน์ สื่อวิทยุ สื่ออิเล็กทรอนิกส์ สื่อโสตทัศน อินโฟกราฟิกส์ ป้ายประชาสัมพันธ์ LED ฯลฯ- งานออกแบบและจัดทำสื่อประชาสัมพันธ์ประเภทสิ่งพิมพ์ เช่น รายงานผลการปฏิบัติงานประจำปี วารสาร และแผ่นพับ ฯลฯ- งานจัดทำและพัฒนาเว็บไซต์องค์การบริหารส่วนจังหวัดสระแก้ว- งานเผยแพร่ข้อมูล ประกาศ คำสั่ง และข่าวสารประชาสัมพันธ์ในเว็บไซต์องค์การบริหารส่วนจังหวัดสระแก้ว- งานออกแบบและจัดทำสื่อประชาสัมพันธ์เพื่อเผยแพร่ข้อมูลข่าวสารผ่านสื่อโซเชียล Facebook Youtube และแอปพลิเคชัน Line- งานถ่ายทอดสดการประชุม- งานติดตั้งระบบการประชุมออนไลน์- งานบริการข้อมูล สถิติ ช่วยเหลือให้คำแนะนำทางวิชาการ- งานอื่นๆ ที่เกี่ยวข้องและที่ได้รับมอบหมาย | |

| โครงสร้างตามแผนอัตรากำลังปัจจุบัน | โครงสร้างตามแผนอัตรากำลังใหม่ | หมายเหตุ |
|--|---|----------|
| <p>๗. กองการศึกษา ศาสนา และวัฒนธรรม</p> <p>๗.๑ ฝ่ายบริหารการศึกษา</p> <ul style="list-style-type: none"> - งานควบคุมดูแลและสนับสนุนการบริหารจัดการสถานศึกษาขั้นพื้นฐาน - งานจัดตั้ง/ยุบเลิกสถานศึกษา - งานส่งเสริมการจัดกิจกรรมเพื่อพัฒนาการศึกษาและสร้างความสัมพันธ์กับชุมชนของสถานศึกษาขั้นพื้นฐาน - งานสำรวจเด็กที่มีอายุตามเกณฑ์การศึกษาภาคบังคับให้เข้าเรียนตามพระราชบัญญัติการศึกษาแห่งชาติ - งานสนับสนุนส่งเสริมงานกิจการนักเรียนของสถานศึกษา - งานจัดทำรายงานการศึกษาและสถิติข้อมูลต่างๆ - งานจัดทำแผนยุทธศาสตร์การพัฒนาศึกษาขององค์กรปกครองส่วนท้องถิ่น - งานจัดระบบการรวบรวมและวิเคราะห์ข้อมูลสารสนเทศด้านการศึกษาขององค์กรปกครองส่วนท้องถิ่น - งานพัฒนาเทคโนโลยี นวัตกรรมและเครือข่ายวิชาการเพื่อการศึกษา - งานศึกษาวิจัยเพื่อการพัฒนาการเรียนการสอน - งานนิเทศการศึกษาในสถานศึกษาขั้นพื้นฐานและปฐมวัย - งานประเมินคุณภาพการจัดการศึกษาของสถานศึกษา/ประเมินตามระบบประกันคุณภาพการศึกษา - งานวิเคราะห์และพัฒนาเกณฑ์มาตรฐานทางการศึกษา - งานส่งเสริมการจัดการศึกษาพิเศษเรียนร่วมในสถานศึกษาขั้นพื้นฐาน - งานสนับสนุนการคัดแยกเด็กที่มีความต้องการพิเศษในสถานศึกษา - งานส่งเสริมการศึกษาวิจัยและพัฒนาการจัดการศึกษา แก่เด็กที่มีความต้องการพิเศษ และเด็กที่มีความสามารถพิเศษ - งานสนับสนุนศูนย์/โรงเรียนการศึกษาพิเศษที่รับถ่ายโอนจากกระทรวงศึกษาธิการ - งานกำกับติดตาม และประเมินผลหลักสูตรสถานศึกษา - งานอื่นๆ ที่เกี่ยวข้องและที่ได้รับมอบหมาย | <p>๗. กองการศึกษา ศาสนา และวัฒนธรรม</p> <p>๗.๑ ฝ่ายบริหารการศึกษา</p> <p>๑. งานการศึกษาขั้นพื้นฐาน/ปฐมวัย</p> <ul style="list-style-type: none"> - งานควบคุมดูแลและสนับสนุนการบริหารจัดการสถานศึกษา - งานจัดตั้ง/ยุบเลิกสถานศึกษา - งานส่งเสริมการจัดกิจกรรมเพื่อพัฒนาการศึกษาและสร้างความสัมพันธ์กับชุมชนของสถานศึกษา - งานสำรวจเด็กที่มีอายุตามเกณฑ์การศึกษาภาคบังคับให้เข้าเรียนตามพระราชบัญญัติการศึกษาแห่งชาติ - งานสนับสนุนส่งเสริมงานกิจการนักเรียนของสถานศึกษา - งานจัดทำรายงานการศึกษาและสถิติสารสนเทศข้อมูลต่าง ๆ - งานคณะกรรมการสถานศึกษาขั้นพื้นฐานและเครือข่ายทางการศึกษา <p>๒. งานแผนและวิชาการ</p> <ul style="list-style-type: none"> - งานจัดทำแผนยุทธศาสตร์การพัฒนาศึกษาขององค์กรปกครองส่วนท้องถิ่น - งานจัดระบบการรวบรวมและวิเคราะห์ข้อมูลสารสนเทศด้านการศึกษาขององค์กรปกครองส่วนท้องถิ่น - งานพัฒนาเทคโนโลยี นวัตกรรมและเครือข่ายวิชาการเพื่อการศึกษา - งานศึกษาวิจัยเพื่อการพัฒนาการเรียนการสอน <p>๓. งานนิเทศและประกันคุณภาพการศึกษา</p> <ul style="list-style-type: none"> - งานนิเทศการศึกษาในสถานศึกษาขั้นพื้นฐานและปฐมวัย - งานประเมินคุณภาพการจัดการศึกษาของสถานศึกษา - ประสานการประเมินตามระบบประกันคุณภาพการศึกษา - งานวิเคราะห์และพัฒนาเกณฑ์มาตรฐานทางการศึกษา - งานส่งเสริมคุณภาพและมาตรฐานหลักสูตร - งานอื่น ๆ ที่เกี่ยวข้อง และที่ได้รับมอบหมาย | |

| โครงสร้างตามแผนอัตรากำลังปัจจุบัน | โครงสร้างตามแผนอัตรากำลังใหม่ | หมายเหตุ |
|--|---|----------|
| <p>๗.๒ ฝ่ายส่งเสริมการศึกษา ศาสนา และวัฒนธรรม</p> <ul style="list-style-type: none">- งานฝึกและส่งเสริมอาชีพ- งานห้องสมุด- งานพิพิธภัณฑ์- งานการศึกษา- งานประเพณี ศิลปะ วัฒนธรรม และภูมิปัญญาท้องถิ่น- งานการกีฬาและนันทนาการ- งานกิจกรรมเด็ก เยาวชน และการศึกษานอกโรงเรียน- งานส่งเสริมสวัสดิการสวัสดิภาพและกองทุนเพื่อการศึกษา- งานอื่นๆ ที่เกี่ยวข้องและที่ได้รับมอบหมาย | <p>๗.๒ ฝ่ายส่งเสริมการศึกษา ศาสนา และวัฒนธรรม</p> <ul style="list-style-type: none">- งานฝึกและส่งเสริมอาชีพ- งานห้องสมุด- งานพิพิธภัณฑ์- งานการศึกษา- งานประเพณี ศิลปะ วัฒนธรรม และภูมิปัญญาท้องถิ่น- งานการกีฬาและนันทนาการ- งานกิจกรรมเด็ก เยาวชน และการศึกษานอกโรงเรียน- งานส่งเสริมสวัสดิการสวัสดิภาพและกองทุนเพื่อการศึกษา- งานบริหารจัดการ และบำรุงอาคารสถานที่ ได้แก่ สนามกีฬาฟุตบอล สนามกีฬาากลางจังหวัด สระแก้ว อาคารสระว่ายน้ำ และสนามกีฬาชกมวย- งานอื่นๆ ที่เกี่ยวข้องและที่ได้รับมอบหมาย | |

| โครงสร้างตามแผนอัตรากำลังปัจจุบัน | โครงสร้างตามแผนอัตรากำลังใหม่ | หมายเหตุ |
|--|---|----------|
| <p>- งานจัดทำบันทึกการยืมทรัพย์สินและทะเบียนคุมการยืม</p> <p>- งานขออนุญาตใช้ประโยชน์ในทรัพย์สินของทางราชการ</p> <p>- งานอนุญาตและจัดทำบันทึกข้อตกลงการให้หน่วยงานอื่นใช้พัสดุประเภทที่ดินและสิ่งก่อสร้าง</p> <p>- งานจดทะเบียนและต่อทะเบียนรถยนต์ส่วนบุคคล</p> <p>- งานเกี่ยวกับการจัดทำหรือช่วยจัดทำงบประมาณ</p> <p>- งานตอบข้อซักถาม ข้อเสนอแนะของหน่วย</p> <p>ตรวจสอบ</p> <p>- งานบริการข้อมูล สถิติ ช่วยเหลือ ให้คำแนะนำทางวิชาการ</p> <p>- งานอื่นๆ ที่เกี่ยวข้องและที่ได้รับมอบหมาย</p> | <p>- งานจัดทำทรัพย์สิน</p> <p>- งานควบคุมตรวจสอบพัสดุประจำปี</p> <p>- งานจัดทำบันทึกการยืมทรัพย์สินและทะเบียนคุมการยืม</p> <p>- งานขออนุญาตใช้ประโยชน์ในทรัพย์สินของทางราชการ</p> <p>- งานอนุญาตและจัดทำบันทึกข้อตกลงการให้หน่วยงานอื่นใช้พัสดุประเภทที่ดินและสิ่งก่อสร้าง</p> <p>- งานจดทะเบียนและต่อทะเบียนรถยนต์ส่วนบุคคล</p> <p>- งานเกี่ยวกับการจัดทำหรือช่วยจัดทำงบประมาณ</p> <p>- งานตอบข้อซักถาม ข้อเสนอแนะของหน่วย</p> <p>ตรวจสอบ</p> <p>- งานบริการข้อมูล สถิติ ช่วยเหลือ ให้คำแนะนำทางวิชาการ</p> <p>- งานอื่นๆ ที่เกี่ยวข้องและที่ได้รับมอบหมาย</p> | |

| โครงสร้างตามแผนอัตรากำลังปัจจุบัน | โครงสร้างตามแผนอัตรากำลังใหม่ | หมายเหตุ |
|---|--|----------|
| <p>๙. กองการเจ้าหน้าที่</p> <p>๙.๑ ฝ่ายสรรหาและบรรจุแต่งตั้ง</p> <ul style="list-style-type: none"> - งานดำเนินการเกี่ยวกับการสรรหาข้าราชการ พนักงานและลูกจ้างขององค์การบริหารส่วนจังหวัด - งานดำเนินการเกี่ยวกับการสรรหาข้าราชการครู และบุคลากรทางการศึกษา - งานดำเนินการเกี่ยวกับการสอบแข่งขัน การสอบคัดเลือก การคัดเลือกข้าราชการ พนักงานขององค์การบริหารส่วนจังหวัด - งานดำเนินการเกี่ยวกับการสอบแข่งขัน การสอบคัดเลือก การคัดเลือกข้าราชการครูขององค์การบริหารส่วนจังหวัด - งานบรรจุ แต่งตั้ง โอน ย้าย ข้าราชการ พนักงาน ลูกจ้างองค์การบริหารส่วนจังหวัด - งานบรรจุ แต่งตั้ง โอน ย้าย ข้าราชการครูและบุคลากรทางการศึกษา - งานสอบเปลี่ยนสายงานของข้าราชการองค์การบริหารส่วนจังหวัด - งานสอบเปลี่ยนสายงานของข้าราชการครูและบุคลากรทางการศึกษา - งานสอบเลื่อนระดับข้าราชการองค์การบริหารส่วนจังหวัด - งานสอบเลื่อนระดับข้าราชการครูและบุคลากรทางการศึกษา - งานเลื่อนตำแหน่งในระดับควมของข้าราชการองค์การบริหารส่วนจังหวัด - งานประเมินบุคคลและผลงานของข้าราชการองค์การบริหารส่วนจังหวัด เพื่อเลื่อนตำแหน่ง - งานบรรจุเข้ารับราชการใหม่ของข้าราชการองค์การบริหารส่วนจังหวัด - งานบรรจุเข้ารับราชการใหม่ของข้าราชการครูและบุคลากรทางการศึกษา - งานบรรจุกลับเข้ารับราชการของข้าราชการองค์การบริหารส่วนจังหวัด - งานบรรจุกลับเข้ารับราชการของข้าราชการครูและบุคลากรทางการศึกษา - งานทดลองปฏิบัติราชการของข้าราชการองค์การบริหารส่วนจังหวัด - งานทดลองปฏิบัติราชการของข้าราชการครูและบุคลากรทางการศึกษา - งานขอยกเว้นการเกณฑ์ทหาร | <p>๙. กองการเจ้าหน้าที่</p> <p>๙.๑ ฝ่ายสรรหาและบรรจุแต่งตั้ง</p> <ul style="list-style-type: none"> - งานดำเนินการเกี่ยวกับการสรรหา - งานดำเนินการเกี่ยวกับการสอบแข่งขัน การสอบคัดเลือก และการคัดเลือก - งานบรรจุ แต่งตั้ง โอน รับโอน ย้าย - งานสอบเปลี่ยนสายงาน - งานเลื่อนระดับ - งานคัดเลือกลูกจ้างประจำ - งานบรรจุเข้ารับราชการใหม่ - งานบรรจุกลับเข้ารับราชการ - งานทดลองปฏิบัติราชการ - งานขอยกเว้นการเกณฑ์ทหาร - งานเกลี่ยอัตรากำลัง การตัดโอนตำแหน่ง และงานตัดโอนอัตราเงินเดือน - งานย้ายภายในส่วนราชการและการช่วยราชการ - งานขออนุมัติตำแหน่งประจำองค์การบริหารส่วนจังหวัดสระแก้ว - งานเกษียณอายุราชการ - งานลาออกจากราชการ - งานให้ออกจากราชการกรณีอื่น ๆ (ขาดคุณสมบัติ ทูพพลภาพ หย่อนสมรรถภาพ) - งานจัดทำคำสั่งเกี่ยวกับการมอบอำนาจ การรักษาราชการแทน การปฏิบัติราชการแทนและรักษาการในตำแหน่ง - งานระบบข้อมูลบุคลากรองค์การปกครองส่วนท้องถิ่น - ดำเนินการเกี่ยวกับทะเบียนประวัติ (ก.พ.๗) - งานจัดทำบัญชีถือจ่ายเงินเดือนค่าจ้าง - งานจัดทำทะเบียนคุมอัตรากำลัง - งานประเมินผลการปฏิบัติงาน - งานจัดทำคำสั่งเลื่อนขั้นเงินเดือน - งานขออนุญาตสอบแข่งขัน สอบคัดเลือก และการคัดเลือก - งานจัดทำหนังสือรับรอง - งานจัดทำคำสั่งแต่งตั้งข้าราชการครูและบุคลากรทางการศึกษาให้มีหรือเลื่อนวิทยฐานะที่สูงขึ้น - งานดำเนินการเกี่ยวกับการพิจารณาบำเหน็จความชอบ - งานจัดประชุม ก.จ.จ. สระแก้ว และการอื่นเกี่ยวกับการบริหารงานบุคคล - งานสำนักงานเลขานุการ ก.จ.จ. สระแก้ว - งานจัดทำประกาศหลักเกณฑ์เกี่ยวกับการบริหารงานบุคคล | |

| โครงสร้างตามแผนอัตรากำลังปัจจุบัน | โครงสร้างตามแผนอัตรากำลังใหม่ | หมายเหตุ |
|---|---|----------|
| <ul style="list-style-type: none"> - งานเกลี่ยอัตรากำลัง การตัดโอนตำแหน่ง และงานตัดโอนอัตรากำลังเดือนของข้าราชการองค์การบริหารส่วนจังหวัด - งานเกลี่ยอัตรากำลัง การตัดโอนตำแหน่ง และงานตัดโอนอัตรากำลังเดือนของข้าราชการครูและบุคลากรทางการศึกษา - งานย้ายภายในส่วนราชการและการช่วยราชการของข้าราชการและลูกจ้างองค์การบริหารส่วนจังหวัด - การย้ายภายในส่วนราชการและการช่วยราชการของข้าราชการครูและบุคลากรทางการศึกษา - งานขออนุมัติตำแหน่งประจำองค์การบริหารส่วนจังหวัดสระแก้ว - งานเกษียณอายุราชการของข้าราชการ ข้าราชการครูและบุคลากรทางการศึกษา และลูกจ้างองค์การบริหารส่วนจังหวัด - งานลาออกจากราชการของข้าราชการ ข้าราชการครู บุคลากรทางการศึกษา และลูกจ้างองค์การบริหารส่วนจังหวัด - งานให้ออกจากราชการกรณีอื่น ๆ (ขาดคุณสมบัติ ทูพพลภาพ หย่อนสมรรถภาพ) - งานจัดทำคำสั่งเกี่ยวกับการมอบอำนาจ การรักษาราชการแทน การปฏิบัติราชการแทนและรักษาการในตำแหน่ง - งานจัดทำแผนปฏิบัติงาน/โครงการและรายงานผลการปฏิบัติงาน - ดำเนินการเกี่ยวกับทะเบียนประวัติ (ก.พ.๗) ของข้าราชการ พนักงานและลูกจ้างองค์การบริหารส่วนจังหวัด - ดำเนินการเกี่ยวกับทะเบียนประวัติ (ก.พ.๗) ของข้าราชการครูและบุคลากรทางการศึกษา - งานจัดทำบัญชีถือจ่ายเงินเดือนค่าจ้าง - งานจัดทำทะเบียนคุมอัตรากำลัง และกรอบอัตรากำลังของข้าราชการ พนักงานและลูกจ้างองค์การบริหารส่วนจังหวัด - งานจัดทำทะเบียนคุมอัตรากำลัง และกรอบอัตรากำลังของข้าราชการครูและบุคลากรทางการศึกษา - งานจัดทำข้อมูลและทะเบียนประวัติของข้าราชการ ลูกจ้างองค์การบริหารส่วนจังหวัด - งานจัดทำข้อมูลและทะเบียนประวัติของข้าราชการครูและบุคลากรทางการศึกษา - งานจัดเก็บ ตรวจสอบ ค้นหา และแก้ไข เพิ่มเติมในทะเบียนประวัติ (ก.พ. ๗) ของข้าราชการและลูกจ้างองค์การบริหารส่วนจังหวัด | <ul style="list-style-type: none"> - งานเกี่ยวกับการสรรหาพนักงานจ้าง - งานการแต่งตั้ง (จัดจ้าง) พนักงานจ้าง - งานประเมินผลการปฏิบัติงานพนักงานจ้าง - งานจัดทำคำสั่งเลื่อนค่าตอบแทน - งานจัดทำสัญญาจ้างพนักงานจ้าง - งานการต่อสัญญาจ้างพนักงานจ้าง - งานทะเบียนประวัติพนักงานจ้าง - งานการให้พนักงานจ้างพ้นจากตำแหน่ง - งานการให้พนักงานจ้างช่วยปฏิบัติราชการ - งานการแจ้งเข้าและออกผู้ประกันตนกับประกันสังคม - งานประชุมและทำรายงานการประชุมเกี่ยวกับการบริหารงานบุคคล - งานบริการข้อมูล สถิติ ช่วยเหลือให้คำแนะนำทางวิชาการ - งานอื่นๆ ที่เกี่ยวข้องและที่ได้รับมอบหมาย | |

| โครงสร้างตามแผนอัตรากำลังปัจจุบัน | โครงสร้างตามแผนอัตรากำลังใหม่ | หมายเหตุ |
|---|-------------------------------|----------|
| <ul style="list-style-type: none">- งานจัดเก็บ ตรวจสอบ ค้นหา และแก้ไขเพิ่มเติม ในทะเบียนประวัติ (ก.พ. ๗) ของข้าราชการครู และบุคลากรทางการศึกษา- งานแจ้งการเปลี่ยนแปลงข้อมูลใน ก.พ. ๗ ให้หน่วยงานที่เกี่ยวข้องทราบ- งานจัดทำบันทึกและประมวลผลข้อมูลข้าราชการ ลูกจ้างองค์การบริหารส่วนจังหวัด- งานจัดทำบันทึกและประมวลผลข้อมูล ข้าราชการครู และบุคลากรทางการศึกษา- งานปรับปรุงและแก้ไขข้อมูลระบบการบริหารงาน บุคคลให้เป็นปัจจุบัน- งานดำเนินการให้ข้าราชการเปลี่ยนรูปถ่ายใน ก.พ. ๗ เมื่อครบกำหนดตามระเบียบ- งานเลื่อนขั้นเงินเดือนข้าราชการ ข้าราชการครู พนักงานและลูกจ้างองค์การบริหารส่วนจังหวัด- งานการจัดประชุม ก.จ.จ. และการอื่นเกี่ยวกับการบริหารงานบุคคล- งานจัดทำประกาศหลักเกณฑ์เกี่ยวกับการบริหารงานบุคคล- งานจัดทำรายงานการประชุมเกี่ยวกับการบริหารงานบุคคล- งานระบบสารสนเทศข้อมูลบุคลากรท้องถิ่น แห่งชาติ- งานบริการข้อมูล สถิติ ช่วยเหลือให้คำแนะนำ ทางวิชาการ- งานอื่นๆ ที่เกี่ยวข้องและที่ได้รับมอบหมาย | | |

| โครงสร้างตามแผนอัตรากำลังปัจจุบัน | โครงสร้างตามแผนอัตรากำลังใหม่ | หมายเหตุ |
|---|---|----------|
| <p>๙.๒ ฝ่ายส่งเสริมและพัฒนาบุคลากร</p> <ul style="list-style-type: none"> - งานวิเคราะห์และวางแผนอัตรากำลัง - งานศึกษา วิเคราะห์เพื่อพัฒนาระบบบริหารงานบุคคล โครงสร้างและการจัดอัตรากำลัง - งานจัดทำโครงสร้าง กรอบอัตรากำลัง และพัฒนาระบบการบริหารงานบุคคล - การจัดทำแผนอัตรากำลัง - งานศึกษา วิเคราะห์ เพื่อเสนอแนะนโยบายและวางแผนระบบการบริหารงานบุคคล - งานปรับปรุงส่วนราชการ - งานปรับปรุงการกำหนดตำแหน่งของข้าราชการองค์การบริหารส่วนจังหวัด - งานปรับปรุงการกำหนดตำแหน่งของข้าราชการครูและบุคลากรทางการศึกษา - งานกำหนดตำแหน่งและอัตราเงินเดือนของข้าราชการองค์การบริหารส่วนจังหวัด - งานกำหนดตำแหน่งและอัตราเงินเดือนของข้าราชการครูและบุคลากรทางการศึกษา - งานประเมินผลงานทางวิชาการเพื่อเลื่อนตำแหน่งของข้าราชการครูและบุคลากรทางการศึกษา - งานกำหนดตำแหน่งและวิทยฐานะของข้าราชการครูและบุคลากรทางการศึกษา - งานแบ่งส่วนราชการภายในองค์การบริหารส่วนจังหวัด - งานบริหารงานพนักงานและลูกจ้างองค์การบริหารส่วนจังหวัด - งานบริหารงานพนักงานและลูกจ้างของโรงเรียนในสังกัดองค์การบริหารส่วนจังหวัด - งานประเมินบุคคลและผลงานของข้าราชการครูและบุคลากรทางการศึกษาเพื่อเลื่อนตำแหน่ง - งานตำแหน่งชำนาญการหรือตำแหน่งทางวิชาการของข้าราชการครูและบุคลากรทางการศึกษา - งานพัฒนาสมรรถนะการบริหารทรัพยากรบุคคล - งานส่งเสริมความมั่นคง ผดุงความเป็นธรรมในการประกอบวิชาชีพของข้าราชการครูและบุคลากรทางการศึกษา - งานพัฒนามาตรฐานวิชาชีพและจรรยาบรรณของข้าราชการครูและบุคลากรทางการศึกษา - การจัดการองค์ความรู้ - งานลาศึกษาต่อ การฝึกอบรม การประชุม สัมมนา การศึกษาดูงานทั้งในและต่างประเทศของข้าราชการองค์การบริหารส่วนจังหวัด และส่วนราชการที่เกี่ยวข้อง | <p>๙.๒ ฝ่ายส่งเสริมและพัฒนาบุคลากร</p> <ul style="list-style-type: none"> - งานจัดทำแผนอัตรากำลัง - งานจัดทำโครงสร้างส่วนราชการ ศึกษา และวิเคราะห์ เพื่อพัฒนาระบบบริหารงานบุคคล - งานปรับปรุงส่วนราชการ - งานปรับปรุงการกำหนดตำแหน่ง - งานกำหนดตำแหน่งและอัตราเงินเดือน - งานแบ่งส่วนราชการภายใน - งานศึกษา วิเคราะห์ เพื่อเสนอแนะนโยบายและวางแผนระบบการบริหารงานบุคคล - งานเสนอขอรับเงินรางวัลประโยชน์ตอบแทนอื่น - งานประเมินผลงานทางวิชาการเพื่อเลื่อนตำแหน่ง - งานกำหนดตำแหน่งวิทยฐานะของข้าราชการครูและบุคลากรทางการศึกษา - งานอบรมเพื่อพัฒนาของข้าราชการครูและบุคลากรทางการศึกษา - งานแผนพัฒนาข้าราชการและบุคลากรองค์การบริหารส่วนจังหวัดสระแก้ว - งานขอพระราชทานเครื่องราชอิสริยาภรณ์ - งานประเมินเตรียมความพร้อมและพัฒนาอย่างเข้มครูผู้ช่วย - งานลาศึกษาต่อ - งานจัดทำบัตรประจำตัวเจ้าหน้าที่ของรัฐ - งานขออิมตัวข้าราชการ - งานขออนุญาตเดินทางไปต่างประเทศ - งานจัดทำบัตรแสดงตน - งานการฝึกอบรม สัมมนา ที่องค์การบริหารส่วนจังหวัดสระแก้วหรือกรมส่งเสริมการปกครองท้องถิ่นจัดขึ้น - งานจัดการองค์ความรู้ (KM) - งานบันทึกข้อมูลผู้มีสิทธิเกี่ยวกับการรักษาพยาบาล ในระบบทะเบียนบุคลากรองค์การปกครองส่วนท้องถิ่น - งานประชาสัมพันธ์ประกาศเกี่ยวกับการบริหารงานบุคคล - งานประชาสัมพันธ์เกี่ยวกับการฝึกอบรม สัมมนาของส่วนราชการอื่น - งานรับนักศึกษาฝึกงานที่องค์การบริหารส่วนจังหวัดสระแก้ว - งานบริการข้อมูล สถิติ ช่วยเหลือให้คำแนะนำทางวิชาการ - งานอื่นๆ ที่เกี่ยวข้องและที่ได้รับมอบหมาย | |

| โครงสร้างตามแผนอัตรากำลังปัจจุบัน | โครงสร้างตามแผนอัตรากำลังใหม่ | หมายเหตุ |
|--|-------------------------------|----------|
| <ul style="list-style-type: none">- งานลาศึกษาต่อ การฝึกอบรม การประชุมสัมมนา การศึกษาดูงานทั้งในและต่างประเทศของข้าราชการครู และบุคลากรทางการศึกษา- งานประชุม ฝึกอบรม สัมมนา ผู้นำท้องถิ่นและหน่วยงานอื่นที่เกี่ยวข้อง- งานจัดทำบัตรประจำตัวข้าราชการ ลูกจ้าง ข้าราชการครูและบุคลากรทางการศึกษา- งานขอพระราชทานเครื่องราชอิสริยาภรณ์ ของข้าราชการและลูกจ้างองค์การบริหารส่วนจังหวัด- งานขอพระราชทานเครื่องราชอิสริยาภรณ์ของ ข้าราชการครูและบุคลากรทางการศึกษา- งานทะเบียนบุคลากรองค์กรปกครองส่วนท้องถิ่นในระบบการเบิกจ่ายตรงสวัสดิการข้าราชการพยาบาลของ ข้าราชการ ข้าราชการครู ลูกจ้างประจำขององค์การบริหารส่วนจังหวัด- งานสิทธิสวัสดิการทุกประเภท- งานประโยชน์ตอบแทนอื่นเป็นกรณีพิเศษ <p>อันมีลักษณะเป็นเงินรางวัลประจำปี สำหรับข้าราชการ ลูกจ้าง และพนักงานจ้าง ขององค์การบริหารส่วนจังหวัด</p> <ul style="list-style-type: none">- งานบริการข้อมูล สถิติ ช่วยเหลือให้คำแนะนำทางวิชาการ- งานอื่นๆ ที่เกี่ยวข้องและที่ได้รับมอบหมาย | | |

| โครงสร้างตามแผนอัตรากำลังปัจจุบัน | โครงสร้างตามแผนอัตรากำลังใหม่ | หมายเหตุ |
|---|---|----------|
| <p>๙.๓ ฝ่ายวินัยและส่งเสริมคุณธรรม</p> <ul style="list-style-type: none"> - งานดำเนินการทางวินัย การอุทธรณ์ การร้องทุกข์ของข้าราชการและลูกจ้างองค์การบริหารส่วนจังหวัด - งานดำเนินการทางวินัย การอุทธรณ์ การร้องทุกข์ของข้าราชการครูและบุคลากรทางการศึกษา สังกัดองค์การบริหารส่วนจังหวัด - งานสอบสวนข้อเท็จจริง เรื่องร้องเรียน ร้องทุกข์ และข้อกล่าวหาข้าราชการ ลูกจ้างประจำ และพนักงานองค์การบริหารส่วนจังหวัด - งานสอบสวนข้อเท็จจริง เรื่องร้องเรียน ร้องทุกข์ และข้อกล่าวหาข้าราชการครูและบุคลากรทางการศึกษา - ตรวจพิจารณาเรื่องร้องเรียน ร้องทุกข์หรืออุทธรณ์การลงโทษทางวินัย - งานพิจารณาสำนวนสอบสวนทางวินัย - งานเสนอความเห็นและดำเนินการจัดทำคำสั่งแต่งตั้งคณะกรรมการสอบสวนข้อเท็จจริง - เป็นกรรมการหรือกรรมการและเลขานุการในคณะกรรมการสอบหาข้อเท็จจริง คณะกรรมการสอบสวนและคณะกรรมการสอบข้อเท็จจริงความลับทางละเมิด - ตรวจพิจารณารายงานการสอบข้อเท็จจริง รายงานการสอบสวน รายงานการสอบสวนข้อเท็จจริง ความลับทางละเมิด - งานพิจารณาสมรรถภาพข้าราชการ ลูกจ้างประจำ ข้าราชการครูและบุคลากรทางการศึกษา พนักงานจ้างองค์การบริหารส่วนจังหวัด - งานพิจารณาสั่งให้ข้าราชการ ลูกจ้างประจำขององค์การบริหารส่วนจังหวัด ออกจากราชการไว้ก่อนหรือสั่งพักราชการ - งานพิจารณาสั่งให้ข้าราชการครูและบุคลากรทางการศึกษา ออกจากราชการไว้ก่อนหรือสั่งพักราชการ - งานดำเนินการเกี่ยวกับการรับผิดทางละเมิดของเจ้าหน้าที่ของรัฐของข้าราชการ ลูกจ้างประจำ ข้าราชการครูและบุคลากรทางการศึกษาขององค์การบริหารส่วนจังหวัด - งานให้คำปรึกษา แนะนำ เกี่ยวกับขั้นตอนการดำเนินการทางวินัยและความลับทางละเมิด กรณีข้าราชการ ลูกจ้างประจำ ข้าราชการครูและบุคลากรทางการศึกษาขององค์การบริหารส่วนจังหวัด ถูกร้องเรียนหรือถูกกล่าวหาว่ากระทำผิดวินัย หรือกระทำผิดทางละเมิดของเจ้าหน้าที่หรือคดีความทั่วไป | <p>๙.๓ ฝ่ายวินัยและส่งเสริมคุณธรรม</p> <ul style="list-style-type: none"> - งานดำเนินการทางวินัย การอุทธรณ์ และการร้องทุกข์ - งานสอบสวนข้อเท็จจริง เรื่องร้องเรียน ร้องทุกข์ และข้อกล่าวหา - งานพิจารณาสำนวนสอบสวนทางวินัย - งานเสนอความเห็นและดำเนินการจัดทำคำสั่งแต่งตั้งคณะกรรมการสอบสวนข้อเท็จจริงเบื้องต้น - งานพิจารณาสมรรถภาพ - งานพิจารณาสั่งให้ออกจากราชการไว้ก่อนหรือสั่งพักราชการ - งานดำเนินการเกี่ยวกับการรับผิดทางละเมิดของเจ้าหน้าที่ของรัฐ - งานดำเนินการจัดทำสรุปผลรายงานการดำเนินการทางวินัย - งานจัดทำคำสั่งลงโทษทางวินัย หรือจัดทำทัณฑ์บนเป็นหนังสือหรือหนังสือว่ากล่าวตักเตือน - งานจัดทำทะเบียนและประวัติของผู้มีพฤติการณ์ทางวินัย - งานบันทึกข้อมูลทางละเมิด ในระบบความลับทางละเมิดและแฟ้ม กรมบัญชีกลาง กระทรวงการคลัง - งานดำเนินการฟ้องคดีปกครองในกรณีท้องที่การบริหารส่วนจังหวัดเป็นผู้ถูกฟ้องคดีปกครอง และติดต่อประสานงานกับพนักงานอัยการ ฝ่ายคดีปกครอง - งานจัดทำหนังสือรับสภาพหนี้ และสัญญาผ่อนชำระหนี้ ในกรณีที่เจ้าหน้าที่ต้องรับผิดกรณีความลับทางละเมิดและขอผ่อนผันชำระค่าสินไหมทดแทน - งานพิจารณาหาทางป้องกันการกระทำผิดวินัย - งานติดต่อประสานงานกับส่วนราชการอื่นที่เกี่ยวกับงานการดำเนินการทางวินัย - งานจัดประชุมคณะอนุกรรมการพิจารณาการดำเนินการทางวินัยและการให้ออกจากราชการ - งานให้คำปรึกษา แนะนำ เกี่ยวกับขั้นตอนการดำเนินการทางวินัยและความลับทางละเมิด กรณีข้าราชการ ข้าราชการครู บุคลากรทางการศึกษา ลูกจ้างประจำ และพนักงานจ้าง ซึ่งถูกร้องเรียนหรือถูกกล่าวหาว่ากระทำผิดวินัย หรือกระทำผิดทางละเมิดและคดีความทั่วไป | |

| โครงสร้างตามแผนอัตรากำลังปัจจุบัน | โครงสร้างตามแผนอัตรากำลังใหม่ | หมายเหตุ |
|--|--|----------|
| <p>- งานดำเนินการจัดทำสรุปผลรายงานการดำเนินการทางวินัย</p> <p>- งานดำเนินการพิจารณาหาทางป้องกันข้าราชการ ลูกจ้างประจำ ข้าราชการครูและบุคลากรทางการศึกษา องค์การบริหารส่วนจังหวัด ทำผิดวินัย</p> <p>- จัดทำคำสั่งลงโทษทางวินัยของข้าราชการ ลูกจ้างประจำ ข้าราชการครูและบุคลากรทางการศึกษา พนักงานจ้าง ขององค์การบริหารส่วนจังหวัด หรือจัดทำทัณฑ์บนเป็นหนังสือหรือทำหนังสือว่ากล่าว ตักเตือน</p> <p>- ติดต่อประสานงานกับส่วนราชการอื่นที่เกี่ยวข้องกับงานวินัย</p> <p>- จัดทำหนังสือรับสภาพหนี้ และสัญญาผ่อนชำระหนี้ ในกรณีที่เจ้าหน้าที่ต้องรับผิดชอบและขอผ่อนผันชำระค่าสินไหมทดแทน</p> <p>- งานดำเนินการฟ้องคดีปกครองในกรณีที่องค์การบริหารส่วนจังหวัดเป็นผู้เสียหาย และจัดทำคำให้การยื่นต่อศาลปกครอง กรณีที่องค์การบริหารส่วนจังหวัด เป็นผู้ถูกฟ้องคดีปกครองและติดต่อประสานงานกับพนักงานอัยการฝ่ายคดีปกครอง</p> <p>- งานเกี่ยวกับแผนงาน งบประมาณ การเบิกจ่ายเงินสมนาคุณกรรมการสอบสวนวินัย</p> <p>- งานจัดทำทะเบียนและประวัติของผู้มีพฤติการณ์ทางวินัย</p> <p>- งานศึกษาเกี่ยวกับการกระทำผิดวินัย และการจัดทำมาตรฐานการลงโทษ</p> <p>- งานมาตรฐานคุณธรรมและจริยธรรม</p> <p>- งานเสริมสร้างคุณธรรมจริยธรรม</p> <p>งานเสริมสร้างวินัยเชิงบวก</p> <p>- งานดำเนินการเกี่ยวกับการลา การขออนุญาตลาอุปสมบท การลาประกอบพิธีฮัจย์ ของข้าราชการ ลูกจ้าง และพนักงานจ้างขององค์การบริหารส่วนจังหวัด</p> <p>- งานบริการข้อมูล สถิติ ช่วยเหลือให้คำแนะนำทางวิชาการ</p> <p>- งานอื่นๆ ที่เกี่ยวข้องและที่ได้รับมอบหมาย</p> | <p>- งานเกี่ยวกับแผนงาน งบประมาณ การเบิกจ่ายเงินสมนาคุณคณะกรรมการสอบสวนทางวินัย และคณะกรรมการสอบข้อเท็จจริงความรับผิดชอบทางละเมิด</p> <p>- งานมาตรฐานคุณธรรมและจริยธรรม</p> <p>- งานเสริมสร้างคุณธรรมจริยธรรม</p> <p>งานเสริมสร้างวินัยเชิงบวก</p> <p>- งานดำเนินการเกี่ยวกับการลา การขออนุญาตลาอุปสมบท การลาเพื่อไปประกอบพิธีฮัจย์</p> <p>- งานควบคุมการลงเวลาปฏิบัติราชการ</p> <p>- งานบริการข้อมูล สถิติ ช่วยเหลือให้คำแนะนำทางวิชาการ</p> <p>- งานอื่นๆ ที่เกี่ยวข้องและที่ได้รับมอบหมาย</p> | |

| โครงสร้างตามแผนอัตรากำลังปัจจุบัน | โครงสร้างตามแผนอัตรากำลังใหม่ | หมายเหตุ |
|--|---|----------|
| <p>๑๐. หน่วยตรวจสอบภายใน</p> <ul style="list-style-type: none">- งานจัดทำแผนการตรวจสอบภายในประจำปี- งานการตรวจสอบความถูกต้องและเชื่อถือได้ของเอกสารการเงิน การบัญชี เอกสารการรับ การจ่ายเงิน ทุกประเภท ตรวจสอบการเก็บรักษาหลักฐานการเงิน การบัญชี- งานตรวจสอบการสรรหาพัสดุและทรัพย์สิน การเก็บรักษาพัสดุและทรัพย์สิน- งานตรวจสอบการทำประโยชน์จากทรัพย์สินขององค์การบริหารส่วนจังหวัด- งานตรวจสอบติดตามและการประเมินผลการดำเนินงานตามแผนงาน โครงการ ให้เป็นไปตามนโยบาย วัตถุประสงค์ และเป้าหมายที่กำหนด อย่างมีประสิทธิภาพ ประสิทธิผลและประหยัด- งานวิเคราะห์และประเมินความมีประสิทธิภาพ ประหยัดคุ้มค่าในการใช้ทรัพยากรของส่วนราชการ ต่างๆ- งานประเมินการควบคุมภายในของหน่วยรับตรวจ- งานรายงานผลการตรวจสอบภายใน- งานการวางระบบควบคุมภายในของหน่วยงาน องค์การบริหารส่วนจังหวัดสระแก้ว- งานบริการข้อมูล สถิติ ช่วยเหลือให้คำแนะนำ แนวทางแก้ไข ปรับปรุงการปฏิบัติงานแก่หน่วยรับตรวจ และผู้เกี่ยวข้อง- งานอื่นๆ ที่เกี่ยวข้องและที่ได้รับมอบหมาย | <p>๑๐. หน่วยตรวจสอบภายใน</p> <ul style="list-style-type: none">- งานจัดทำแผนการตรวจสอบภายในประจำปี- งานการตรวจสอบความถูกต้องและเชื่อถือได้ของเอกสารการเงิน การบัญชี เอกสารการรับ การจ่ายเงิน ทุกประเภท ตรวจสอบการเก็บรักษาหลักฐานการเงิน การบัญชี- งานตรวจสอบการสรรหาพัสดุและทรัพย์สิน การเก็บรักษาพัสดุและทรัพย์สิน- งานตรวจสอบการทำประโยชน์จากทรัพย์สินของ องค์การบริหารส่วนจังหวัด- งานตรวจสอบติดตามและการประเมินผลการดำเนินงานตามแผนงาน โครงการ ให้เป็นไปตามนโยบาย วัตถุประสงค์ และเป้าหมายที่กำหนด อย่างมีประสิทธิภาพ ประสิทธิผลและประหยัด- งานวิเคราะห์และประเมินความมีประสิทธิภาพ ประหยัดคุ้มค่าในการใช้ทรัพยากรของส่วนราชการ ต่างๆ- งานประเมินการควบคุมภายในของหน่วยรับตรวจ- งานรายงานผลการตรวจสอบภายใน- งานการวางระบบควบคุมภายในของหน่วยงาน องค์การบริหารส่วนจังหวัดสระแก้ว- งานบริการข้อมูล สถิติ ช่วยเหลือ ให้คำแนะนำแนวทางแก้ไข ปรับปรุง การปฏิบัติงานแก่หน่วยรับตรวจและผู้เกี่ยวข้อง- งานอื่นๆ ที่เกี่ยวข้องและที่ได้รับมอบหมาย | |

๘.๒ การวิเคราะห์การกำหนดตำแหน่ง

องค์การบริหารส่วนจังหวัดสระแก้ว ได้วิเคราะห์การกำหนดตำแหน่งจากภารกิจที่จะดำเนินการในแต่ละส่วนราชการในระยะเวลา ๓ ปีข้างหน้า ซึ่งเป็นการสะท้อนให้เห็นว่าปริมาณงานในแต่ละส่วนราชการมีเท่าใด เพื่อนำมาวิเคราะห์ว่าจะใช้ตำแหน่งใด จำนวนเท่าใด ในส่วนราชการนั้น จึงจะเหมาะสมกับภารกิจ ปริมาณงาน เพื่อให้คุ้มค่าต่อการใช้จ่ายงบประมาณขององค์การบริหารส่วนจังหวัดสระแก้ว และเพื่อให้การบริหารงานขององค์การบริหารส่วนจังหวัดสระแก้ว เป็นไปอย่างมีประสิทธิภาพ ประสิทธิผล โดยได้นำผลการวิเคราะห์ตำแหน่งมาบันทึกข้อมูลลงในกรอบอัตรากำลัง ๓ ปี ดังนี้

กรอบอัตรากำลัง ๓ ปี ประจำปีงบประมาณ พ.ศ. ๒๕๖๗-๒๕๖๙

| ส่วนราชการ | กรอบ อัตรากำลัง เดิม | กรอบอัตราตำแหน่ง ที่คาดว่าจะต้องใช้ในช่วง ระยะเวลา ๓ ปีข้างหน้า | | | อัตรากำลังคน เพิ่ม/ลด | | | หมายเหตุ |
|---|----------------------------|---|-----------|-----------|--------------------------|----------|----------|-------------|
| | | ๒๕๖๗ | ๒๕๖๘ | ๒๕๖๙ | ๒๕๖๗ | ๒๕๖๘ | ๒๕๖๙ | |
| นักบริหารงานท้องถิ่น ระดับสูง | ๑ | ๑ | ๑ | ๑ | - | - | - | |
| นักบริหารงานท้องถิ่น ระดับสูง | ๑ | ๑ | ๑ | ๑ | - | - | - | |
| นักบริหารงานท้องถิ่น ระดับกลาง | ๑ | ๑ | ๑ | ๑ | - | - | - | |
| รวม | ๓ | ๓ | ๓ | ๓ | - | - | - | |
| สำนักปลัดองค์การบริหารส่วนจังหวัด (๐๑) | | | | | | | | |
| นักบริหารงานทั่วไป ระดับกลาง | ๑ | ๑ | ๑ | ๑ | - | - | - | |
| ฝ่ายอำนวยการ | | | | | | | | |
| นักบริหารงานทั่วไป ระดับต้น | ๑ | ๑ | ๑ | ๑ | - | - | - | |
| นักจัดการงานทั่วไป ปก/ชก | ๓ | ๓ | ๓ | ๓ | - | - | - | |
| นักวิชาการคอมพิวเตอร์ ปก/ชก | ๑ | ๑ | ๑ | ๑ | - | - | - | |
| นักพัฒนาการท่องเที่ยว ปก/ชก | ๑ | ๑ | ๑ | ๑ | - | - | - | |
| นักพัฒนาชุมชน ปก/ชก | ๒ | ๒ | ๒ | ๒ | - | - | - | |
| นักสังคมสงเคราะห์ ปก/ชก | ๑ | ๑ | ๑ | ๑ | - | - | - | |
| นักป้องกันและบรรเทา สาธารณภัย ปก/ชก | ๑ | ๑ | ๑ | ๑ | - | - | - | |
| เจ้าพนักงานธุรการ ปง/ชง | ๒ | ๒ | ๒ | ๒ | - | - | - | |
| เจ้าพนักงานป้องกันและบรรเทา สาธารณภัย ปง/ชง | ๓ | ๓ | ๓ | ๓ | - | - | - | |
| รวม | ๑๖ | ๑๖ | ๑๖ | ๑๖ | - | - | - | |
| พนักงานจ้างตามภารกิจ | | | | | | | | |
| ผู้ช่วยนักจัดการงานทั่วไป | ๔ | ๔ | ๔ | ๔ | - | - | - | |
| ผู้ช่วยนักพัฒนาการท่องเที่ยว | ๑ | ๑ | ๑ | ๑ | - | - | - | |
| ผู้ช่วยเจ้าพนักงานธุรการ | ๓ | ๓ | ๓ | ๓ | - | - | - | |
| ผู้ช่วยเจ้าพนักงานพัฒนาชุมชน (คนพิการ) | ๑ | ๑ | ๑ | ๑ | - | - | - | |
| ผู้ช่วยเจ้าพนักงานป้องกันและ บรรเทาสาธารณภัย | ๔ | ๔ | ๔ | ๔ | - | - | - | |
| พนักงานขับรถยนต์ | ๒ | ๒ | ๒ | ๒ | - | - | - | |
| รวม | ๑๕ | ๑๕ | ๑๕ | ๑๕ | - | - | - | |
| พนักงานจ้างทั่วไป | | | | | | | | |
| คนงาน | ๓ | ๔ | ๔ | ๔ | +๑ | - | - | *ปรับเกลี่ย |
| คนงาน (คนพิการ) | ๕ | ๕ | ๕ | ๕ | - | - | - | |
| รวม | ๘ | ๙ | ๙ | ๙ | +๑ | - | - | |

กรอบอัตรากำลัง ๓ ปี ประจำปีงบประมาณ พ.ศ. ๒๕๖๗-๒๕๖๙ (ต่อ)

| ส่วนราชการ | กรอบ อัตรากำลัง เดิม | กรอบอัตรากำลังตำแหน่ง ที่คาดว่าจะต้องใช้ในช่วง ระยะเวลา ๓ ปีข้างหน้า | | | อัตรากำลังคน เพิ่ม/ลด | | | หมายเหตุ |
|-----------------------------------|----------------------------|--|----------|----------|--------------------------|----------|----------|--------------------------|
| | | ๒๕๖๗ | ๒๕๖๘ | ๒๕๖๙ | ๒๕๖๗ | ๒๕๖๘ | ๒๕๖๙ | |
| ฝ่ายนิติการ | | | | | | | | |
| นักบริหารงานทั่วไป ระดับต้น | ๑ | ๑ | ๑ | ๑ | - | - | - | |
| นิติกร ปก/ชก | ๒ | ๒ | ๒ | ๒ | - | - | - | |
| รวม | ๓ | ๓ | ๓ | ๓ | - | - | - | |
| <u>พนักงานจ้างตามภารกิจ</u> | | | | | | | | |
| ผู้ช่วยนักจัดการงานทั่วไป | ๑ | ๑ | ๑ | ๑ | - | - | - | |
| ผู้ช่วยนิติกร | ๒ | ๒ | ๒ | ๒ | - | - | - | |
| ผู้ช่วยเจ้าพนักงานธุรการ | ๑ | ๑ | ๑ | ๑ | - | - | - | |
| รวม | ๔ | ๔ | ๔ | ๔ | - | - | - | |
| <u>พนักงานจ้างทั่วไป</u> | | | | | | | | |
| คนงาน | ๕ | - | - | - | -๕ | - | - | *ปรับเกลี่ย และตัดโอน |
| รวม | ๕ | - | - | - | -๕ | - | - | |
| ฝ่ายกิจการพาณิชย์ | | | | | | | | |
| นักบริหารงานทั่วไป ระดับต้น | ๑ | ๑ | ๑ | ๑ | - | - | - | |
| นิติกร ปก/ชก | ๑ | ๑ | ๑ | ๑ | - | - | - | |
| เจ้าพนักงานการเงินและบัญชี ปง/ชง | ๑ | ๑ | ๑ | ๑ | - | - | - | |
| เจ้าพนักงานจัดเก็บรายได้ ปง/ชง | ๑ | ๑ | ๑ | ๑ | - | - | - | |
| รวม | ๔ | ๔ | ๔ | ๔ | - | - | - | |
| <u>พนักงานจ้างตามภารกิจ</u> | | | | | | | | |
| ผู้ช่วยนิติกร | ๑ | ๑ | ๑ | ๑ | - | - | - | |
| ผู้ช่วยนักจัดการงานทั่วไป | ๒ | ๒ | ๒ | ๒ | - | - | - | |
| ผู้ช่วยเจ้าพนักงานการเงินและบัญชี | ๑ | ๑ | ๑ | ๑ | - | - | - | |
| ผู้ช่วยเจ้าพนักงานจัดเก็บรายได้ | ๑ | ๑ | ๑ | ๑ | - | - | - | |
| รวม | ๕ | ๕ | ๕ | ๕ | - | - | - | |
| <u>พนักงานจ้างทั่วไป</u> | | | | | | | | |
| คนงาน | ๓ | ๘ | ๘ | ๘ | +๕ | - | - | *ปรับเกลี่ย และตัดโอน |
| รวม | ๓ | ๘ | ๘ | ๘ | +๕ | - | - | |

หมายเหตุ : ฝ่ายอำนวยการ

*ตำแหน่งคนงาน

- ปรับเกลี่ยไปฝ่ายกิจการพาณิชย์ ๑ อัตรา
- ปรับเกลี่ยจากฝ่ายนิติการ ๒ อัตรา

เพิ่ม/ลด = เพิ่ม ๑ อัตรา**หมายเหตุ : ฝ่ายนิติการ**

*ตำแหน่งคนงาน

- ปรับเกลี่ยไปฝ่ายอำนวยการ ๒ อัตรา
- ปรับเกลี่ยไปฝ่ายกิจการพาณิชย์ ๒ อัตรา
- ปรับเกลี่ยและตัดโอนไปกองช่าง ๑ อัตรา

เพิ่ม/ลด = ลด ๕ อัตรา**หมายเหตุ : ฝ่ายกิจการพาณิชย์**

*ตำแหน่งคนงาน

- ปรับเกลี่ยจากฝ่ายอำนวยการ ๑ อัตรา
- ปรับเกลี่ยจากฝ่ายนิติการ ๒ อัตรา
- ปรับเกลี่ยและตัดโอนจากกองช่าง ๒ อัตรา

เพิ่ม/ลด = เพิ่ม ๕ อัตรา

กรอบอัตรากำลัง ๓ ปี ประจำปีงบประมาณ พ.ศ. ๒๕๖๗-๒๕๖๙ (ต่อ)

| ส่วนราชการ | กรอบ อัตรากำลัง เดิม | กรอบอัตราตำแหน่ง ที่คาดว่าจะต้องใช้ในช่วง ระยะเวลา ๓ ปีข้างหน้า | | | อัตรากำลังคน เพิ่ม/ลด | | | หมายเหตุ |
|---|----------------------------|---|----------|----------|--------------------------|------|------|----------|
| | | ๒๕๖๗ | ๒๕๖๘ | ๒๕๖๙ | ๒๕๖๗ | ๒๕๖๘ | ๒๕๖๙ | |
| สำนักงานเลขาธิการองค์การบริหารส่วนจังหวัด (๐๒) | | | | | | | | |
| นักบริหารงานทั่วไป ระดับกลาง | ๑ | ๑ | ๑ | ๑ | - | - | - | |
| ฝ่ายการประชุม | | | | | | | | |
| นักบริหารงานทั่วไป ระดับต้น | ๑ | ๑ | ๑ | ๑ | - | - | - | |
| นักจัดการงานทั่วไป ปก/ชก | ๒ | ๒ | ๒ | ๒ | - | - | - | |
| รวม | ๔ | ๔ | ๔ | ๔ | - | - | - | |
| ฝ่ายส่งเสริมการมีส่วนร่วมของประชาชน | | | | | | | | |
| นักบริหารงานทั่วไป ระดับต้น | ๑ | ๑ | ๑ | ๑ | - | - | - | |
| นักจัดการงานทั่วไป ปก/ชก | ๒ | ๒ | ๒ | ๒ | - | - | - | |
| รวม | ๓ | ๓ | ๓ | ๓ | - | - | - | |
| พนักงานจ้างตามภารกิจ | | | | | | | | |
| ผู้ช่วยนักจัดการงานทั่วไป | ๑ | ๑ | ๑ | ๑ | - | - | - | |
| รวม | ๑ | ๑ | ๑ | ๑ | - | - | - | |
| ฝ่ายบริหารงานทั่วไป | | | | | | | | |
| นักบริหารงานทั่วไป ระดับต้น | ๑ | ๑ | ๑ | ๑ | - | - | - | |
| นักจัดการงานทั่วไป ปก/ชก | ๕ | ๕ | ๕ | ๕ | - | - | - | |
| รวม | ๖ | ๖ | ๖ | ๖ | - | - | - | |
| พนักงานจ้างตามภารกิจ | | | | | | | | |
| ผู้ช่วยนักจัดการงานทั่วไป | ๒ | ๒ | ๒ | ๒ | - | - | - | |
| ผู้ช่วยนิติกร | ๑ | ๑ | ๑ | ๑ | - | - | - | |
| ผู้ช่วยเจ้าพนักงานธุรการ | ๑ | ๑ | ๑ | ๑ | - | - | - | |
| พนักงานขับรถยนต์ | ๔ | ๔ | ๔ | ๔ | - | - | - | |
| รวม | ๘ | ๘ | ๘ | ๘ | - | - | - | |

กรอบอัตรากำลัง ๓ ปี ประจำปีงบประมาณ พ.ศ. ๒๕๖๗-๒๕๖๙ (ต่อ)

| ส่วนราชการ | กรอบ อัตรากำลัง เดิม | กรอบอัตรากำลังตำแหน่ง ที่คาดว่าจะต้องใช้ในช่วง ระยะเวลา ๓ ปีข้างหน้า | | | อัตรากำลังคน เพิ่ม/ลด | | | หมายเหตุ |
|------------------------------------|----------------------------|--|----------|----------|--------------------------|------|------|----------|
| | | ๒๕๖๗ | ๒๕๖๘ | ๒๕๖๙ | ๒๕๖๗ | ๒๕๖๘ | ๒๕๖๙ | |
| กองคลัง (๐๔) | | | | | | | | |
| นักบริหารงานการคลัง ระดับกลาง | ๑ | ๑ | ๑ | ๑ | - | - | - | |
| ฝ่ายบริหารงานคลัง | | | | | | | | |
| นักบริหารงานการคลัง ระดับต้น | ๑ | ๑ | ๑ | ๑ | - | - | - | |
| นักจัดการงานทั่วไป ปก/ชก | ๑ | ๑ | ๑ | ๑ | - | - | - | |
| นักวิชาการเงินและบัญชี ปก/ชก | ๑ | ๑ | ๑ | ๑ | - | - | - | |
| เจ้าพนักงานธุรการ ปง/ชง | ๑ | ๑ | ๑ | ๑ | - | - | - | |
| เจ้าพนักงานการเงินและบัญชี ปง/ชง | ๓ | ๓ | ๓ | ๓ | - | - | - | |
| รวม | ๘ | ๘ | ๘ | ๘ | - | - | - | |
| พนักงานจ้างตามภารกิจ | | | | | | | | |
| ผู้ช่วยนักวิชาการเงินและบัญชี | ๑ | ๑ | ๑ | ๑ | - | - | - | |
| ผู้ช่วยเจ้าพนักงานธุรการ | ๑ | ๑ | ๑ | ๑ | - | - | - | |
| ผู้ช่วยเจ้าพนักงานการเงินและบัญชี | ๑ | ๑ | ๑ | ๑ | - | - | - | |
| พนักงานขับรถ | ๑ | ๑ | ๑ | ๑ | - | - | - | |
| รวม | ๔ | ๔ | ๔ | ๔ | - | - | - | |
| ฝ่ายการเงินและบัญชี | | | | | | | | |
| นักบริหารงานการคลัง ระดับต้น | ๑ | ๑ | ๑ | ๑ | - | - | - | |
| นักวิชาการเงินและบัญชี ปก/ชก | ๒ | ๒ | ๒ | ๒ | - | - | - | |
| เจ้าพนักงานการเงินและบัญชี ปง/ชง | ๓ | ๓ | ๓ | ๓ | - | - | - | |
| รวม | ๖ | ๖ | ๖ | ๖ | - | - | - | |
| พนักงานจ้างตามภารกิจ | | | | | | | | |
| ผู้ช่วยนักวิชาการเงินและบัญชี | ๑ | ๑ | ๑ | ๑ | - | - | - | |
| ผู้ช่วยเจ้าพนักงานการเงินและบัญชี | ๑ | ๑ | ๑ | ๑ | - | - | - | |
| รวม | ๒ | ๒ | ๒ | ๒ | - | - | - | |
| ฝ่ายเร่งรัดและจัดเก็บรายได้ | | | | | | | | |
| นักบริหารงานการคลัง ระดับต้น | ๑ | ๑ | ๑ | ๑ | - | - | - | |
| นักวิชาการจัดเก็บรายได้ ปก/ชก | ๑ | ๑ | ๑ | ๑ | - | - | - | |
| เจ้าพนักงานการเงินและบัญชี ปง/ชง | ๒ | ๒ | ๒ | ๒ | - | - | - | |
| รวม | ๔ | ๔ | ๔ | ๔ | - | - | - | |
| พนักงานจ้างตามภารกิจ | | | | | | | | |
| ผู้ช่วยเจ้าพนักงานการเงินและบัญชี | ๒ | ๒ | ๒ | ๒ | - | - | - | |
| ผู้ช่วยเจ้าพนักงานจัดเก็บรายได้ | ๒ | ๒ | ๒ | ๒ | - | - | - | |
| พนักงานขับรถ | ๑ | ๑ | ๑ | ๑ | - | - | - | |
| รวม | ๕ | ๕ | ๕ | ๕ | - | - | - | |

กรอบอัตรากำลัง ๓ ปี ประจำปีงบประมาณ พ.ศ. ๒๕๖๗-๒๕๖๙ (ต่อ)

| ส่วนราชการ | กรอบ อัตรากำลัง เดิม | กรอบอัตรากำลังตำแหน่ง ที่คาดว่าจะต้องใช้ในช่วง ระยะเวลา ๓ ปีข้างหน้า | | | อัตรากำลังคน เพิ่ม/ลด | | | หมายเหตุ |
|--|----------------------------|--|-----------|-----------|--------------------------|----------|----------|----------------------|
| | | ๒๕๖๗ | ๒๕๖๘ | ๒๕๖๙ | ๒๕๖๗ | ๒๕๖๘ | ๒๕๖๙ | |
| กองช่าง (๐๕) นักบริหารงานช่าง ระดับกลาง | ๑ | ๑ | ๑ | ๑ | - | - | - | |
| ฝ่ายเครื่องจักรกล นักบริหารงานช่าง ระดับต้น | ๑ | ๑ | ๑ | ๑ | - | - | - | |
| เจ้าพนักงานธุรการ ปง/ชง | ๑ | ๑ | ๑ | ๑ | - | - | - | |
| นายช่างโยธา ปง/ชง | ๑ | ๑ | ๑ | ๑ | - | - | - | |
| นายช่างเครื่องกล อาวุโส | ๒ | ๒ | ๒ | ๒ | - | - | - | |
| นายช่างเครื่องกล ปง/ชง | ๔ | ๔ | ๔ | ๔ | - | - | - | |
| นายช่างไฟฟ้า ปง/ชง | ๒ | ๒ | ๒ | ๒ | - | - | - | |
| รวม | ๑๒ | ๑๒ | ๑๒ | ๑๒ | - | - | - | |
| ลูกจ้างประจำ พนักงานขับเครื่องจักรกลขนาดหนัก | ๒ | ๒ | ๒ | ๒ | - | - | - | ว่างให้ยุบ |
| รวม | ๒ | ๒ | ๒ | ๒ | - | - | - | |
| พนักงานจ้างตามภารกิจ ผู้ช่วยนายช่างเครื่องกล | ๔ | ๔ | ๔ | ๔ | - | - | - | |
| ผู้ช่วยนายช่างไฟฟ้า | ๔ | ๔ | ๔ | ๔ | - | - | - | |
| พนักงานขับเครื่องจักรกลขนาดหนัก | ๔ | ๔ | ๔ | ๔ | - | - | - | |
| พนักงานขับเครื่องจักรกลขนาดกลาง | ๓ | ๓ | ๓ | ๓ | - | - | - | |
| พนักงานขับรถยนต์ | ๓ | ๓ | ๓ | ๓ | - | - | - | |
| รวม | ๑๘ | ๑๘ | ๑๘ | ๑๘ | - | - | - | |
| พนักงานจ้างทั่วไป คนงาน | ๒๑ | ๑๙ | ๑๙ | ๑๙ | -๒ | - | - | *ปรับเกลี่ยและตัดโอน |
| คนสวน | ๓ | ๑ | ๑ | ๑ | -๒ | - | - | *ปรับเกลี่ยและตัดโอน |
| รวม | ๒๔ | ๒๐ | ๒๐ | ๒๐ | -๔ | - | - | |

หมายเหตุ : * ตำแหน่งคนงาน - ปรับเกลี่ยไปฝ่ายสำรวจและออกแบบ จำนวน ๒ อัตรา
 - ปรับเกลี่ยและตัดโอนไปกองการศึกษาฯ จำนวน ๒ อัตรา
 - ปรับเกลี่ยและตัดโอนไปสำนักปลัด อบจ. จำนวน ๒ อัตรา
 - ปรับเกลี่ยจากฝ่ายสำรวจและออกแบบ จำนวน ๒ อัตรา
 - ปรับเกลี่ยจากฝ่ายก่อสร้างและซ่อมบำรุง จำนวน ๑ อัตรา
 - ปรับเกลี่ยและตัดโอนจากสำนักปลัด อบจ. จำนวน ๑ อัตรา
เพิ่ม/ลด = ลด ๒ อัตรา

* ตำแหน่งคนสวน - ปรับเกลี่ยไปฝ่ายก่อสร้างและซ่อมบำรุง จำนวน ๑ อัตรา
 - ปรับเกลี่ยและตัดโอนไปกองการศึกษาฯ จำนวน ๑ อัตรา
เพิ่ม/ลด = ลด ๒ อัตรา

กรอบอัตรากำลัง ๓ ปี ประจำปีงบประมาณ พ.ศ. ๒๕๖๗-๒๕๖๙ (ต่อ)

| ส่วนราชการ | กรอบ อัตรากำลัง เดิม | กรอบอัตรากำลังตำแหน่ง ที่คาดว่าจะต้องใช้ในช่วง ระยะเวลา ๓ ปีข้างหน้า | | | อัตรากำลังคน เพิ่ม/ลด | | | หมายเหตุ |
|-----------------------------------|----------------------------|--|----------|----------|--------------------------|----------|-----------|----------------------|
| | | ๒๕๖๗ | ๒๕๖๘ | ๒๕๖๙ | ๒๕๖๗ | ๒๕๖๘ | ๒๕๖๙ | |
| ฝ่ายสำรวจและออกแบบ | | | | | | | | |
| นักบริหารงานช่าง ระดับต้น | ๑ | ๑ | ๑ | ๑ | - | - | - | |
| วิศวกรโยธา ปก/ชก | ๒ | ๒ | ๒ | ๒ | - | - | - | |
| สถาปนิก ปก/ชก | ๑ | ๑ | ๑ | ๑ | - | - | - | |
| เจ้าพนักงานธุรการ ปง/ชง | ๑ | ๑ | ๑ | ๑ | - | - | - | |
| นายช่างโยธา อาวุโส | ๑ | ๑ | ๑ | ๑ | - | - | - | |
| นายช่างโยธา ปง/ชง | ๓ | ๓ | ๓ | ๓ | - | - | - | |
| รวม | ๙ | ๙ | ๙ | ๙ | - | - | - | |
| ลูกจ้างประจำ | | | | | | | | |
| พนักงานขับเครื่องจักรกลขนาดกลาง | ๑ | ๑ | ๑ | ๑ | - | - | - | ว่างให้ยุบ |
| คนงาน | ๑ | ๑ | ๑ | - | - | - | -๑ | ว่างให้ยุบ |
| รวม | ๒ | ๒ | ๒ | ๑ | - | - | -๑ | |
| พนักงานจ้างตามภารกิจ | | | | | | | | |
| ผู้ช่วยเจ้าพนักงานธุรการ | ๑ | ๑ | ๑ | ๑ | - | - | - | |
| ผู้ช่วยเจ้าพนักงานการเงินและบัญชี | ๑ | ๑ | ๑ | ๑ | - | - | - | |
| ผู้ช่วยนายช่างเขียนแบบ | ๒ | ๒ | ๒ | ๒ | - | - | - | |
| พนักงานขับรถยนต์ | ๒ | ๒ | ๒ | ๒ | - | - | - | |
| รวม | ๖ | ๖ | ๖ | ๖ | - | - | - | |
| พนักงานจ้างทั่วไป | | | | | | | | |
| คนงาน | ๑๐ | ๘ | ๘ | ๘ | -๒ | - | - | *ปรับเกลี่ยและตัดโอน |
| รวม | ๑๐ | ๘ | ๘ | ๘ | -๒ | - | - | |

หมายเหตุ : * ตำแหน่งคนงาน - ปรับเกลี่ยไปฝ่ายก่อสร้างและซ่อมบำรุง จำนวน ๑ อัตรา
 - ปรับเกลี่ยไปฝ่ายเครื่องจักรกล จำนวน ๒ อัตรา
 - ปรับเกลี่ยและตัดโอนไปกองการศึกษาฯ จำนวน ๓ อัตรา
 - ปรับเกลี่ยจากฝ่ายเครื่องจักรกล จำนวน ๒ อัตรา
 - ปรับเกลี่ยจากฝ่ายก่อสร้างและซ่อมบำรุง จำนวน ๒ อัตรา
เพิ่ม/ลด = ลด ๒ อัตรา

กรอบอัตรากำลัง ๓ ปี ประจำปีงบประมาณ พ.ศ. ๒๕๖๗-๒๕๖๙ (ต่อ)

| ส่วนราชการ | กรอบ อัตรากำลัง เดิม | กรอบอัตรากำลังตำแหน่ง ที่คาดว่าจะต้องใช้ในช่วง ระยะเวลา ๓ ปีข้างหน้า | | | อัตรากำลังคน เพิ่ม/ลด | | | หมายเหตุ |
|---------------------------------|----------------------------|--|-----------|-----------|--------------------------|----------|-----------|--------------------------------|
| | | ๒๕๖๗ | ๒๕๖๘ | ๒๕๖๙ | ๒๕๖๗ | ๒๕๖๘ | ๒๕๖๙ | |
| ฝ่ายก่อสร้างและซ่อมบำรุง | | | | | | | | |
| นักบริหารงานช่าง ระดับต้น | ๑ | ๑ | ๑ | ๑ | - | - | - | |
| วิศวกรโยธา ปก/ชก | ๑ | ๑ | ๑ | ๑ | - | - | - | |
| เจ้าพนักงานธุรการ ปง/ชง | ๑ | ๑ | ๑ | ๑ | - | - | - | |
| นายช่างโยธา อาวุโส | ๑ | ๑ | ๑ | ๑ | - | - | - | |
| นายช่างโยธา ปง/ชง | ๒ | ๒ | ๒ | ๒ | - | - | - | |
| รวม | ๖ | ๖ | ๖ | ๖ | - | - | - | |
| ลูกจ้างประจำ | | | | | | | | |
| พนักงานขับเครื่องจักรกลขนาดหนัก | ๑ | ๑ | ๑ | - | - | - | -๑ | ว่างให้ยุบ |
| พนักงานขับเครื่องจักรกลขนาดกลาง | ๒ | ๒ | ๒ | ๒ | - | - | - | ว่างให้ยุบ |
| รวม | ๓ | ๓ | ๓ | ๒ | - | - | -๑ | |
| พนักงานจ้างตามภารกิจ | | | | | | | | |
| ผู้ช่วยวิศวกรโยธา | ๑ | ๑ | ๑ | ๑ | - | - | - | |
| ผู้ช่วยนายช่างโยธา | ๓ | ๓ | ๓ | ๓ | - | - | - | |
| พนักงานขับเครื่องจักรกลขนาดหนัก | ๒ | ๒ | ๒ | ๒ | - | - | - | |
| พนักงานขับเครื่องจักรกลขนาดกลาง | ๓ | ๓ | ๓ | ๓ | - | - | - | |
| พนักงานขับรถยนต์ | ๒ | ๒ | ๒ | ๒ | - | - | - | |
| รวม | ๑๑ | ๑๑ | ๑๑ | ๑๑ | - | - | - | |
| พนักงานจ้างทั่วไป | | | | | | | | |
| คนงาน | ๒๐ | ๑๔ | ๑๔ | ๑๔ | -๖ | - | - | *ปรับเกลี่ยและตัดโอน |
| คนสวน | - | ๑ | ๑ | ๑ | +๑ | - | - | ปรับเกลี่ยจากฝ่ายเครื่องจักรกล |
| รวม | ๒๐ | ๑๕ | ๑๕ | ๑๕ | -๕ | - | - | |

หมายเหตุ : * ตำแหน่งคนงาน - ปรับเกลี่ยไปฝ่ายสำรวจและออกแบบ
 - ปรับเกลี่ยไปฝ่ายเครื่องจักรกล
 - ปรับเกลี่ยและตัดโอนไปกองการศึกษาฯ
 - ปรับเกลี่ยจากฝ่ายสำรวจและออกแบบ

เพิ่ม/ลด = ลด ๖ อัตรา

จำนวน ๒ อัตรา
 จำนวน ๑ อัตรา
 จำนวน ๔ อัตรา
 จำนวน ๑ อัตรา

กรอบอัตรากำลัง ๓ ปี ประจำปีงบประมาณ พ.ศ. ๒๕๖๗-๒๕๖๙ (ต่อ)

| ส่วนราชการ | กรอบ อัตรากำลัง เดิม | กรอบอัตรากำลังตำแหน่ง ที่คาดว่าจะต้องใช้ในช่วง ระยะเวลา ๓ ปีข้างหน้า | | | อัตรากำลังคน เพิ่ม/ลด | | | หมายเหตุ |
|--|----------------------------|--|----------|----------|--------------------------|------|------|----------|
| | | ๒๕๖๗ | ๒๕๖๘ | ๒๕๖๙ | ๒๕๖๗ | ๒๕๖๘ | ๒๕๖๙ | |
| กองสาธารณสุข (๐๖) นักบริหารงานสาธารณสุขและ สิ่งแวดล้อม ระดับกลาง | ๑ | ๑ | ๑ | ๑ | - | - | - | |
| ฝ่ายบริหารงานสาธารณสุข นักบริหารงานสาธารณสุขและ สิ่งแวดล้อม ระดับต้น | ๑ | ๑ | ๑ | ๑ | - | - | - | |
| นักจัดการงานทั่วไป ปก/ชก | ๑ | ๑ | ๑ | ๑ | - | - | - | |
| นักวิชาการสาธารณสุข ปก/ชก | ๑ | ๑ | ๑ | ๑ | - | - | - | |
| พยาบาลวิชาชีพ ปก/ชก | ๑ | ๑ | ๑ | ๑ | - | - | - | |
| เจ้าพนักงานธุรการ ปง/ชง | ๑ | ๑ | ๑ | ๑ | - | - | - | |
| เจ้าพนักงานสาธารณสุข ปง/ชง | ๑ | ๑ | ๑ | ๑ | - | - | - | |
| รวม | ๗ | ๗ | ๗ | ๗ | - | - | - | |
| พนักงานจ้างตามภารกิจ ผู้ช่วยนักวิชาการสาธารณสุข | ๒ | ๒ | ๒ | ๒ | - | - | - | |
| พนักงานขับรถยนต์ | ๑ | ๑ | ๑ | ๑ | - | - | - | |
| รวม | ๓ | ๓ | ๓ | ๓ | - | - | - | |
| ฝ่ายป้องกันและควบคุมโรค นักบริหารงานสาธารณสุขและ สิ่งแวดล้อม ระดับต้น | ๑ | ๑ | ๑ | ๑ | - | - | - | |
| นักวิชาการสาธารณสุข ปก/ชก | ๑ | ๑ | ๑ | ๑ | - | - | - | |
| พยาบาลวิชาชีพ ปก/ชก | ๑ | ๑ | ๑ | ๑ | - | - | - | |
| เจ้าพนักงานธุรการ ปง/ชง | ๑ | ๑ | ๑ | ๑ | - | - | - | |
| รวม | ๔ | ๔ | ๔ | ๔ | - | - | - | |
| พนักงานจ้างตามภารกิจ ผู้ช่วยนักวิชาการสาธารณสุข | ๒ | ๒ | ๒ | ๒ | - | - | - | |
| รวม | ๒ | ๒ | ๒ | ๒ | - | - | - | |

กรอบอัตรากำลัง ๓ ปี ประจำปีงบประมาณ พ.ศ. ๒๕๖๗-๒๕๖๙ (ต่อ)

| ส่วนราชการ | กรอบ อัตรากำลัง เดิม | กรอบอัตรากำลังตำแหน่ง ที่คาดว่าจะต้องใช้ในช่วง ระยะเวลา ๓ ปีข้างหน้า | | | อัตรากำลังคน เพิ่ม/ลด | | | หมายเหตุ |
|--|----------------------------|--|-----------|-----------|--------------------------|------|------|----------|
| | | ๒๕๖๗ | ๒๕๖๘ | ๒๕๖๙ | ๒๕๖๗ | ๒๕๖๘ | ๒๕๖๙ | |
| ฝ่ายโรงพยาบาล | | | | | | | | |
| นักบริหารงานสาธารณสุขและ สิ่งแวดล้อม ระดับต้น | ๑ | ๑ | ๑ | ๑ | - | - | - | |
| พยาบาลวิชาชีพ ปก/ชก | ๓ | ๓ | ๓ | ๓ | - | - | - | |
| นักเทคนิคการแพทย์ ปก/ชก | ๑ | ๑ | ๑ | ๑ | - | - | - | |
| เภสัชกร ปก/ชก | ๑ | ๑ | ๑ | ๑ | - | - | - | |
| นายแพทย์ ปก/ชก | ๑ | ๑ | ๑ | ๑ | - | - | - | |
| เจ้าพนักงานธุรการ ปง/ชง | ๑ | ๑ | ๑ | ๑ | - | - | - | |
| เจ้าพนักงานสาธารณสุข ปง/ชง | ๓ | ๓ | ๓ | ๓ | - | - | - | |
| รวม | ๑๑ | ๑๑ | ๑๑ | ๑๑ | - | - | - | |
| พนักงานจ้างตามภารกิจ | | | | | | | | |
| ผู้ช่วยนักวิชาการคอมพิวเตอร์ | ๑ | ๑ | ๑ | ๑ | - | - | - | |
| ผู้ช่วยนักวิชาการสาธารณสุข | ๖ | ๖ | ๖ | ๖ | - | - | - | |
| พนักงานขับรถยนต์ | ๔ | ๔ | ๔ | ๔ | - | - | - | |
| รวม | ๑๑ | ๑๑ | ๑๑ | ๑๑ | - | - | - | |
| พนักงานจ้างทั่วไป | | | | | | | | |
| คนงาน | ๖ | ๖ | ๖ | ๖ | - | - | - | |
| รวม | ๖ | ๖ | ๖ | ๖ | - | - | - | |

กรอบอัตรากำลัง ๓ ปี ประจำปีงบประมาณ พ.ศ. ๒๕๖๗-๒๕๖๙ (ต่อ)

| ส่วนราชการ | กรอบ อัตรากำลัง เดิม | กรอบอัตรากำลังตำแหน่ง ที่คาดว่าจะต้องใช้ในช่วง ระยะเวลา ๓ ปีข้างหน้า | | | อัตรากำลังคน เพิ่ม/ลด | | | หมายเหตุ |
|--|----------------------------|--|----------|----------|--------------------------|----------|----------|---|
| | | ๒๕๖๗ | ๒๕๖๘ | ๒๕๖๙ | ๒๕๖๗ | ๒๕๖๘ | ๒๕๖๙ | |
| กองยุทธศาสตร์และงบประมาณ (๐๗) นักบริหารงานทั่วไป ระดับกลาง | ๑ | ๑ | ๑ | ๑ | - | - | - | |
| ฝ่ายงบประมาณ นักบริหารงานทั่วไป ระดับต้น | ๑ | ๑ | ๑ | ๑ | - | - | - | |
| นักวิเคราะห์นโยบายและแผน ปก/ชก | ๓ | ๒ | ๒ | ๒ | -๑ | - | - | ปรับเคลื่อนไปฝ่ายตรวจติดตามฯ ๑ อัตรากำลัง |
| นักวิเคราะห์นโยบายและแผน ปก/ชก | - | ๑ | ๑ | ๑ | +๑ | - | - | ปรับเคลื่อนจากฝ่ายตรวจติดตามฯ |
| เจ้าพนักงานธุรการ ปง/ชง | ๒ | ๑ | ๑ | ๑ | -๑ | - | - | ปรับเคลื่อนไปฝ่ายยุทธศาสตร์ฯ ๑ อัตรากำลัง |
| รวม | ๗ | ๖ | ๖ | ๖ | -๑ | - | - | |
| พนักงานจ้างตามภารกิจ ผู้ช่วยนักวิเคราะห์นโยบายและแผน | ๑ | ๑ | ๑ | ๑ | - | - | - | |
| รวม | ๑ | ๑ | ๑ | ๑ | - | - | - | |
| ฝ่ายยุทธศาสตร์และแผนงาน นักบริหารงานทั่วไป ระดับต้น | ๑ | ๑ | ๑ | ๑ | - | - | - | |
| นักวิเคราะห์นโยบายและแผน ปก/ชก | ๒ | ๒ | ๒ | ๒ | - | - | - | |
| เจ้าพนักงานธุรการ ปง/ชง | ๑ | ๒ | ๒ | ๒ | +๑ | - | - | ปรับเคลื่อนจากฝ่ายงบประมาณ |
| รวม | ๔ | ๕ | ๕ | ๕ | +๑ | - | - | |
| พนักงานจ้างตามภารกิจ ผู้ช่วยนักวิชาการคอมพิวเตอร์ | ๑ | ๑ | ๑ | ๑ | - | - | - | |
| พนักงานขับรถ | ๑ | ๒ | ๒ | ๒ | +๑ | - | - | ปรับเคลื่อนจากฝ่ายตรวจติดตามฯ |
| รวม | ๒ | ๓ | ๓ | ๓ | +๑ | - | - | |
| ฝ่ายตรวจติดตามและประเมินผล นักบริหารงานทั่วไป ระดับต้น | ๑ | ๑ | ๑ | ๑ | - | - | - | |
| นักวิเคราะห์นโยบายและแผน ปก/ชก | ๒ | ๑ | ๑ | ๑ | -๑ | - | - | ปรับเคลื่อนไปฝ่ายงบประมาณ ๑ อัตรากำลัง |
| นักวิเคราะห์นโยบายและแผน ปก/ชก | - | ๑ | ๑ | ๑ | +๑ | - | - | ปรับเคลื่อนจากฝ่ายงบประมาณ |
| นักวิชาการคอมพิวเตอร์ ปก/ชก | ๑ | ๑ | ๑ | ๑ | - | - | - | |
| นักประชาสัมพันธ์ ปก/ชก | ๑ | ๑ | ๑ | ๑ | - | - | - | |
| เจ้าพนักงานธุรการ ปง/ชง | ๑ | ๑ | ๑ | ๑ | - | - | - | |
| เจ้าพนักงานประชาสัมพันธ์ ปง/ชง | ๑ | ๑ | ๑ | ๑ | - | - | - | |
| รวม | ๗ | ๗ | ๗ | ๗ | - | - | - | |

กรอบอัตรากำลัง ๓ ปี ประจำปีงบประมาณ พ.ศ. ๒๕๖๗-๒๕๖๙ (ต่อ)

| ส่วนราชการ | กรอบ อัตรากำลัง เดิม | กรอบอัตรากำลังตำแหน่ง ที่คาดว่าจะต้องใช้ในช่วง ระยะเวลา ๓ ปีข้างหน้า | | | อัตรากำลังคน เพิ่ม/ลด | | | หมายเหตุ |
|---------------------------------|----------------------------|--|----------|----------|--------------------------|----------|----------|---------------------------------|
| | | ๒๕๖๗ | ๒๕๖๘ | ๒๕๖๙ | ๒๕๖๗ | ๒๕๖๘ | ๒๕๖๙ | |
| <u>พนักงานจ้างตามภารกิจ</u> | | | | | | | | |
| ผู้ช่วยนักประชาสัมพันธ์ | ๑ | ๑ | ๑ | ๑ | - | - | - | |
| ผู้ช่วยเจ้าพนักงานประชาสัมพันธ์ | ๒ | ๒ | ๒ | ๒ | - | - | - | |
| พนักงานขับรถยนต์ | ๑ | - | - | - | -๑ | - | - | ปรับเกลี่ยไป ฝ่ายยุทธศาสตร์ฯ |
| รวม | ๔ | ๓ | ๓ | ๓ | -๑ | - | - | |
| <u>พนักงานจ้างทั่วไป</u> | | | | | | | | |
| คนงาน | ๑ | ๑ | ๑ | ๑ | - | - | - | |
| รวม | ๑ | ๑ | ๑ | ๑ | - | - | - | |

กรอบอัตรากำลัง ๓ ปี ประจำปีงบประมาณ พ.ศ. ๒๕๖๗-๒๕๖๙ (ต่อ)

| ส่วนราชการ | กรอบ อัตรากำลัง เดิม | กรอบอัตราตำแหน่ง ที่คาดว่าจะต้องใช้ในช่วง ระยะเวลา ๓ ปีข้างหน้า | | | อัตรากำลังคน เพิ่ม/ลด | | | หมายเหตุ |
|---|----------------------------|---|-----------|-----------|--------------------------|------|------|----------|
| | | ๒๕๖๗ | ๒๕๖๘ | ๒๕๖๙ | ๒๕๖๗ | ๒๕๖๘ | ๒๕๖๙ | |
| กองการศึกษา ศาสนา และวัฒนธรรม (๐๘) | | | | | | | | |
| นักบริหารงานศึกษา ระดับกลาง | ๑ | ๑ | ๑ | ๑ | - | - | - | |
| ฝ่ายบริหารการศึกษา | | | | | | | | |
| นักบริหารงานศึกษา ระดับต้น | ๑ | ๑ | ๑ | ๑ | - | - | - | |
| ศึกษานิเทศก์ คศ.๓ | ๑ | ๑ | ๑ | ๑ | - | - | - | |
| ศึกษานิเทศก์ | ๒ | ๒ | ๒ | ๒ | - | - | - | |
| นักวิชาการศึกษา ปก/ชก | ๔ | ๔ | ๔ | ๔ | - | - | - | |
| เจ้าพนักงานธุรการ ปง/ชง | ๑ | ๑ | ๑ | ๑ | - | - | - | |
| รวม | ๑๐ | ๑๐ | ๑๐ | ๑๐ | | | | |
| พนักงานจ้างตามภารกิจ | | | | | | | | |
| ผู้ช่วยนักทรัพยากรบุคคล | ๗ | ๗ | ๗ | ๗ | - | - | - | |
| ผู้ช่วยนักวิชาการเงินและบัญชี | ๗ | ๗ | ๗ | ๗ | - | - | - | |
| ผู้ช่วยนักวิชาการศึกษา | ๒ | ๒ | ๒ | ๒ | - | - | - | |
| ผู้ช่วยครูผู้ช่วย | ๕๑ | ๕๑ | ๕๑ | ๕๑ | - | - | - | |
| ผู้ช่วยเจ้าพนักงานธุรการ | ๑๑ | ๑๑ | ๑๑ | ๑๑ | - | - | - | |
| พนักงานขับรถยนต์ | ๑๓ | ๑๓ | ๑๓ | ๑๓ | - | - | - | |
| รวม | ๙๑ | ๙๑ | ๙๑ | ๙๑ | | | | |
| พนักงานจ้างทั่วไป | | | | | | | | |
| คนงาน | ๑๗ | ๑๗ | ๑๗ | ๑๗ | - | - | - | |
| ภารโรง | ๓ | ๓ | ๓ | ๓ | - | - | - | |
| รวม | ๒๐ | ๒๐ | ๒๐ | ๒๐ | | | | |

กรอบอัตรากำลัง ๓ ปี ประจำปีงบประมาณ พ.ศ. ๒๕๖๗-๒๕๖๙ (ต่อ)

| ส่วนราชการ | กรอบ อัตรากำลัง เดิม | กรอบอัตรากำลังตำแหน่ง ที่คาดว่าจะต้องใช้ในช่วง ระยะเวลา ๓ ปีข้างหน้า | | | อัตรากำลังคน เพิ่ม/ลด | | | หมายเหตุ |
|---|----------------------------|--|-----------|-----------|--------------------------|----------|----------|--|
| | | ๒๕๖๗ | ๒๕๖๘ | ๒๕๖๙ | ๒๕๖๗ | ๒๕๖๘ | ๒๕๖๙ | |
| ฝ่ายส่งเสริมการศึกษา ศาสนา และวัฒนธรรม | | | | | | | | |
| นักบริหารงานศึกษา ระดับต้น | ๑ | ๑ | ๑ | ๑ | - | - | - | |
| นักวิชาการศึกษา ปก/ชก | ๓ | ๓ | ๓ | ๓ | - | - | - | |
| บรรณารักษ์ ปก/ชก | ๑ | ๑ | ๑ | ๑ | - | - | - | |
| นักสันตนาการ ปก/ชก | ๑ | ๑ | ๑ | ๑ | - | - | - | |
| เจ้าพนักงานธุรการ ปง/ชง | ๑ | ๑ | ๑ | ๑ | - | - | - | |
| เจ้าพนักงานการเงินและบัญชี ปง/ชง | ๑ | ๑ | ๑ | ๑ | - | - | - | |
| เจ้าพนักงานพัสดุ ปง/ชง | ๑ | ๑ | ๑ | ๑ | - | - | - | |
| รวม | ๙ | ๙ | ๙ | ๙ | | | | |
| พนักงานจ้างตามภารกิจ | | | | | | | | |
| ผู้ช่วยนักวิชาการศึกษา | ๑ | ๑ | ๑ | ๑ | - | - | - | |
| ผู้ช่วยบรรณารักษ์ | ๒ | ๒ | ๒ | ๒ | - | - | - | |
| ผู้ช่วยนักสันตนาการ | ๑ | ๑ | ๑ | ๑ | - | - | - | |
| ครูอาสาพัฒนาการศึกษา | ๒ | ๒ | ๒ | ๒ | - | - | - | (เงินอุดหนุนทั่วไป) |
| ผู้ช่วยเจ้าพนักงานธุรการ | ๒ | ๒ | ๒ | ๒ | - | - | - | |
| ผู้ช่วยเจ้าพนักงานการเงินและบัญชี | ๑ | ๑ | ๑ | ๑ | - | - | - | |
| พนักงานขับรถยนต์ | ๒ | ๒ | ๒ | ๒ | - | - | - | |
| รวม | ๑๑ | ๑๑ | ๑๑ | ๑๑ | | | | |
| พนักงานจ้างทั่วไป | | | | | | | | |
| คนงาน | ๒ | ๑๑ | ๑๑ | ๑๑ | +๙ | - | - | ปรับเกลี่ยและตัดโอนจาก กองช่าง ๙ อัตรา |
| คนงาน | ๑ | ๑ | ๑ | ๑ | - | - | - | (เงินอุดหนุนทั่วไป) |
| คนสวน | ๒ | ๓ | ๓ | ๓ | +๑ | - | - | ปรับเกลี่ยและตัดโอนจาก กองช่าง ๑ อัตรา |
| รวม | ๕ | ๑๕ | ๑๕ | ๑๕ | +๑๐ | - | - | |

กรอบอัตรากำลัง ๓ ปี ประจำปีงบประมาณ พ.ศ. ๒๕๖๗-๒๕๖๙ (ต่อ)

| ส่วนราชการ | กรอบ อัตรากำลัง เดิม | กรอบอัตรากำลังตำแหน่ง ที่คาดว่าจะต้องใช้ในช่วง ระยะเวลา ๓ ปีข้างหน้า | | | อัตรากำลังคน เพิ่ม/ลด | | | หมายเหตุ |
|--|----------------------------|--|-----------|-----------|--------------------------|------|------|----------|
| | | ๒๕๖๗ | ๒๕๖๘ | ๒๕๖๙ | ๒๕๖๗ | ๒๕๖๘ | ๒๕๖๙ | |
| โรงเรียนในสังกัดองค์การบริหารส่วนจังหวัดสระแก้ว | | | | | | | | |
| โรงเรียนเขาดรจรวิทยาคม | | | | | | | | |
| ผู้อำนวยการสถานศึกษา | ๑ | ๑ | ๑ | ๑ | - | - | - | |
| รองผู้อำนวยการสถานศึกษา | ๓ | ๓ | ๓ | ๓ | - | - | - | |
| ครู | ๔๙ | ๔๙ | ๔๙ | ๔๙ | - | - | - | |
| ครูผู้ช่วย | ๑๐ | ๑๐ | ๑๐ | ๑๐ | - | - | - | |
| รวม | ๖๓ | ๖๓ | ๖๓ | ๖๓ | | | | |
| บุคลากรสนับสนุนการสอน | | | | | | | | |
| ผู้ช่วยเจ้าพนักงานธุรการ | ๑ | ๑ | ๑ | ๑ | - | - | - | |
| ผู้ช่วยเจ้าพนักงานการเงินและบัญชี | ๒ | ๒ | ๒ | ๒ | - | - | - | |
| ผู้ช่วยโภชนาการ | ๑ | ๑ | ๑ | ๑ | - | - | - | |
| รวม | ๔ | ๔ | ๔ | ๔ | | | | |
| บุคลากรสนับสนุนสถานศึกษา | | | | | | | | |
| ภารโรง | ๓ | ๓ | ๓ | ๓ | - | - | - | |
| รวม | ๓ | ๓ | ๓ | ๓ | | | | |
| พนักงานจ้างตามภารกิจ * | | | | | | | | |
| ผู้ช่วยครูผู้ช่วย | ๕ | ๕ | ๕ | ๕ | - | - | - | |
| ผู้ช่วยนักวิชาการเงินและบัญชี | ๑ | ๑ | ๑ | ๑ | - | - | - | |
| ผู้ช่วยนักทรัพยากรบุคคล | ๑ | ๑ | ๑ | ๑ | - | - | - | |
| ผู้ช่วยเจ้าพนักงานธุรการ | ๑ | ๑ | ๑ | ๑ | - | - | - | |
| พนักงานขับรถยนต์ | ๑ | ๑ | ๑ | ๑ | - | - | - | |
| รวม | ๙ | ๙ | ๙ | ๙ | | | | |
| พนักงานจ้างทั่วไป * | | | | | | | | |
| คนงาน | ๓ | ๓ | ๓ | ๓ | - | - | - | |
| รวม | ๓ | ๓ | ๓ | ๓ | | | | |

กรอบอัตรากำลัง ๓ ปี ประจำปีงบประมาณ พ.ศ. ๒๕๖๗-๒๕๖๙ (ต่อ)

| ส่วนราชการ | กรอบ อัตรากำลัง เดิม | กรอบอัตราตำแหน่ง ที่คาดว่าจะต้องใช้ในช่วง ระยะเวลา ๓ ปีข้างหน้า | | | อัตรากำลังคน เพิ่ม/ลด | | | หมายเหตุ |
|-----------------------------------|----------------------------|---|-----------|-----------|--------------------------|------|------|----------|
| | | ๒๕๖๗ | ๒๕๖๘ | ๒๕๖๙ | ๒๕๖๗ | ๒๕๖๘ | ๒๕๖๙ | |
| โรงเรียนชุมชนบ้านโนนจิก | | | | | | | | |
| ผู้อำนวยการสถานศึกษา | ๑ | ๑ | ๑ | ๑ | - | - | - | |
| รองผู้อำนวยการสถานศึกษา | - | - | - | - | - | - | - | |
| ครู | ๑๐ | ๑๐ | ๑๐ | ๑๐ | - | - | - | |
| ครูผู้ช่วย | ๑ | ๑ | ๑ | ๑ | - | - | - | |
| รวม | ๑๒ | ๑๒ | ๑๒ | ๑๒ | - | - | - | |
| บุคลากรสนับสนุนการสอน | | | | | | | | |
| ผู้ช่วยเจ้าพนักงานการเงินและบัญชี | ๑ | ๑ | ๑ | ๑ | - | - | - | |
| รวม | ๑ | ๑ | ๑ | ๑ | | | | |
| บุคลากรสนับสนุนสถานศึกษา | | | | | | | | |
| ภารโรง | ๑ | ๑ | ๑ | ๑ | - | - | - | |
| รวม | ๑ | ๑ | ๑ | ๑ | | | | |
| พนักงานจ้างตามภารกิจ * | | | | | | | | |
| ผู้ช่วยครูผู้ช่วย | ๔ | ๔ | ๔ | ๔ | - | - | - | |
| ผู้ช่วยเจ้าพนักงานธุรการ | ๑ | ๑ | ๑ | ๑ | - | - | - | |
| พนักงานขับรถยนต์ | ๑ | ๑ | ๑ | ๑ | - | - | - | |
| รวม | ๖ | ๖ | ๖ | ๖ | | | | |
| พนักงานจ้างทั่วไป * | | | | | | | | |
| ภารโรง | ๑ | ๑ | ๑ | ๑ | - | - | - | |
| รวม | ๑ | ๑ | ๑ | ๑ | | | | |

กรอบอัตรากำลัง ๓ ปี ประจำปีงบประมาณ พ.ศ. ๒๕๖๗-๒๕๖๙ (ต่อ)

| ส่วนราชการ | กรอบ อัตรากำลัง เดิม | กรอบอัตราตำแหน่ง ที่คาดว่าจะต้องใช้ในช่วง ระยะเวลา ๓ ปีข้างหน้า | | | อัตรากำลังคน เพิ่ม/ลด | | | หมายเหตุ |
|-----------------------------------|----------------------------|---|-----------|-----------|--------------------------|------|------|---|
| | | ๒๕๖๗ | ๒๕๖๘ | ๒๕๖๙ | ๒๕๖๗ | ๒๕๖๘ | ๒๕๖๙ | |
| โรงเรียนชั้นนวกแก้ววิทยา | | | | | | | | |
| ผู้อำนวยการสถานศึกษา | ๑ | ๑ | ๑ | ๑ | - | - | - | |
| รองผู้อำนวยการสถานศึกษา | ๒ | ๒ | ๒ | ๒ | - | - | - | |
| ครู | ๓๒ | ๓๒ | ๓๒ | ๓๒ | - | - | - | กำหนดเป็นการ ชั่วคราว ๑ อัตรา ว่างให้ยุบ |
| ครูผู้ช่วย | ๓ | ๓ | ๓ | ๓ | - | - | - | |
| รวม | ๓๘ | ๓๘ | ๓๘ | ๓๘ | | | | |
| บุคลากรสนับสนุนการสอน | | | | | | | | |
| ผู้ช่วยเจ้าพนักงานการเงินและบัญชี | ๑ | ๑ | ๑ | ๑ | - | - | - | |
| ผู้ช่วยเจ้าพนักงานธุรการ | ๑ | ๑ | ๑ | ๑ | - | - | - | |
| ผู้ช่วยเจ้าพนักงานพัสดุ | ๑ | ๑ | ๑ | ๑ | - | - | - | |
| รวม | ๓ | ๓ | ๓ | ๓ | | | | |
| บุคลากรสนับสนุนสถานศึกษา | | | | | | | | |
| ภารโรง | ๒ | ๒ | ๒ | ๒ | - | - | - | |
| รวม | ๒ | ๒ | ๒ | ๒ | | | | |
| พนักงานจ้างตามภารกิจ * | | | | | | | | |
| ผู้ช่วยครูผู้ช่วย | ๒ | ๒ | ๒ | ๒ | - | - | - | |
| ผู้ช่วยนักวิชาการเงินและบัญชี | ๑ | ๑ | ๑ | ๑ | - | - | - | |
| ผู้ช่วยนักทรัพยากรบุคคล | ๑ | ๑ | ๑ | ๑ | - | - | - | |
| ผู้ช่วยเจ้าพนักงานธุรการ | ๑ | ๑ | ๑ | ๑ | - | - | - | |
| พนักงานขับรถยนต์ | ๑ | ๑ | ๑ | ๑ | - | - | - | |
| รวม | ๖ | ๖ | ๖ | ๖ | | | | |
| พนักงานจ้างทั่วไป * | | | | | | | | |
| คนงาน | ๒ | ๒ | ๒ | ๒ | - | - | - | |
| รวม | ๒ | ๒ | ๒ | ๒ | | | | |

กรอบอัตรากำลัง ๓ ปี ประจำปีงบประมาณ พ.ศ. ๒๕๖๗-๒๕๖๙ (ต่อ)

| ส่วนราชการ | กรอบ อัตรากำลัง เดิม | กรอบอัตราตำแหน่ง ที่คาดว่าจะต้องใช้ในช่วง ระยะเวลา ๓ ปีข้างหน้า | | | อัตรากำลังคน เพิ่ม/ลด | | | หมายเหตุ |
|-------------------------------------|----------------------------|---|-----------|-----------|--------------------------|------|------|----------|
| | | ๒๕๖๗ | ๒๕๖๘ | ๒๕๖๙ | ๒๕๖๗ | ๒๕๖๘ | ๒๕๖๙ | |
| โรงเรียนทรัพย์สมบูรณ์วิทยาคม | | | | | | | | |
| ผู้อำนวยการสถานศึกษา | ๑ | ๑ | ๑ | ๑ | - | - | - | |
| รองผู้อำนวยการสถานศึกษา | - | - | - | - | - | - | - | |
| ครู | ๑๔ | ๑๔ | ๑๔ | ๑๔ | - | - | - | |
| ครูผู้ช่วย | ๒ | ๒ | ๒ | ๒ | - | - | - | |
| รวม | ๑๗ | ๑๗ | ๑๗ | ๑๗ | - | - | - | |
| บุคลากรสนับสนุนการสอน | | | | | | | | |
| ผู้ช่วยเจ้าพนักงานการเงินและบัญชี | ๑ | ๑ | ๑ | ๑ | - | - | - | |
| รวม | ๑ | ๑ | ๑ | ๑ | | | | |
| บุคลากรสนับสนุนสถานศึกษา | | | | | | | | |
| ภารโรง | ๑ | ๑ | ๑ | ๑ | - | - | - | |
| รวม | ๑ | ๑ | ๑ | ๑ | | | | |
| พนักงานจ้างตามภารกิจ * | | | | | | | | |
| ผู้ช่วยครูผู้ช่วย | ๒ | ๒ | ๒ | ๒ | - | - | - | |
| ผู้ช่วยนักวิชาการเงินและบัญชี | ๑ | ๑ | ๑ | ๑ | - | - | - | |
| ผู้ช่วยนักทรัพยากรบุคคล | ๑ | ๑ | ๑ | ๑ | - | - | - | |
| ผู้ช่วยเจ้าพนักงานธุรการ | ๑ | ๑ | ๑ | ๑ | - | - | - | |
| พนักงานขับรถยนต์ | ๑ | ๑ | ๑ | ๑ | - | - | - | |
| รวม | ๖ | ๖ | ๖ | ๖ | | | | |
| พนักงานจ้างทั่วไป * | | | | | | | | |
| คนงาน | ๒ | ๒ | ๒ | ๒ | - | - | - | |
| รวม | ๒ | ๒ | ๒ | ๒ | | | | |

กรอบอัตรากำลัง ๓ ปี ประจำปีงบประมาณ พ.ศ. ๒๕๖๗-๒๕๖๙ (ต่อ)

| ส่วนราชการ | กรอบ อัตรากำลัง เดิม | กรอบอัตรากำลังตำแหน่ง ที่คาดว่าจะต้องใช้ในช่วง ระยะเวลา ๓ ปีข้างหน้า | | | อัตรากำลังคน เพิ่ม/ลด | | | หมายเหตุ |
|-----------------------------------|----------------------------|--|-----------|-----------|--------------------------|------|------|----------|
| | | ๒๕๖๗ | ๒๕๖๘ | ๒๕๖๙ | ๒๕๖๗ | ๒๕๖๘ | ๒๕๖๙ | |
| โรงเรียนไทรคี่วิทยา | | | | | | | | |
| ผู้อำนวยการสถานศึกษา | ๑ | ๑ | ๑ | ๑ | - | - | - | |
| รองผู้อำนวยการสถานศึกษา | - | - | - | - | - | - | - | |
| ครู | ๑๑ | ๑๑ | ๑๑ | ๑๑ | - | - | - | |
| ครูผู้ช่วย | ๒ | ๒ | ๒ | ๒ | - | - | - | |
| รวม | ๑๔ | ๑๔ | ๑๔ | ๑๔ | - | - | - | |
| บุคลากรสนับสนุนการสอน | | | | | | | | |
| ผู้ช่วยเจ้าพนักงานการเงินและบัญชี | ๑ | ๑ | ๑ | ๑ | - | - | - | |
| รวม | ๑ | ๑ | ๑ | ๑ | | | | |
| บุคลากรสนับสนุนสถานศึกษา | | | | | | | | |
| ภารโรง | ๑ | ๑ | ๑ | ๑ | - | - | - | |
| รวม | ๑ | ๑ | ๑ | ๑ | | | | |
| พนักงานจ้างตามภารกิจ * | | | | | | | | |
| ผู้ช่วยครูผู้ช่วย | ๖ | ๖ | ๖ | ๖ | - | - | - | |
| ผู้ช่วยนักวิชาการเงินและบัญชี | ๑ | ๑ | ๑ | ๑ | - | - | - | |
| ผู้ช่วยนักทรัพยากรบุคคล | ๑ | ๑ | ๑ | ๑ | - | - | - | |
| ผู้ช่วยเจ้าพนักงานธุรการ | ๑ | ๑ | ๑ | ๑ | - | - | - | |
| พนักงานขับรถยนต์ | ๑ | ๑ | ๑ | ๑ | - | - | - | |
| รวม | ๑๐ | ๑๐ | ๑๐ | ๑๐ | | | | |
| พนักงานจ้างทั่วไป * | | | | | | | | |
| คนงาน | ๒ | ๒ | ๒ | ๒ | - | - | - | |
| รวม | ๒ | ๒ | ๒ | ๒ | | | | |

กรอบอัตรากำลัง ๓ ปี ประจำปีงบประมาณ พ.ศ. ๒๕๖๗-๒๕๖๙ (ต่อ)

| ส่วนราชการ | กรอบ อัตรากำลัง เดิม | กรอบอัตรากำลังตำแหน่ง ที่คาดว่าจะต้องใช้ในช่วง ระยะเวลา ๓ ปีข้างหน้า | | | อัตรากำลังคน เพิ่ม/ลด | | | หมายเหตุ |
|-----------------------------------|----------------------------|--|----------|----------|--------------------------|------|------|----------|
| | | ๒๕๖๗ | ๒๕๖๘ | ๒๕๖๙ | ๒๕๖๗ | ๒๕๖๘ | ๒๕๖๙ | |
| โรงเรียนนิคมสงเคราะห์ ๑ | | | | | | | | |
| ผู้อำนวยการสถานศึกษา | ๑ | ๑ | ๑ | ๑ | - | - | - | |
| รองผู้อำนวยการสถานศึกษา | - | - | - | - | - | - | - | |
| ครู | ๗ | ๗ | ๗ | ๗ | - | - | - | |
| ครูผู้ช่วย | ๑ | ๑ | ๑ | ๑ | - | - | - | |
| รวม | ๙ | ๙ | ๙ | ๙ | | | | |
| บุคลากรสนับสนุนการสอน | | | | | | | | |
| ผู้ช่วยเจ้าพนักงานการเงินและบัญชี | ๑ | ๑ | ๑ | ๑ | - | - | - | |
| รวม | ๑ | ๑ | ๑ | ๑ | | | | |
| บุคลากรสนับสนุนสถานศึกษา | | | | | | | | |
| ภารโรง | ๑ | ๑ | ๑ | ๑ | - | - | - | |
| รวม | ๑ | ๑ | ๑ | ๑ | | | | |
| พนักงานจ้างตามภารกิจ * | | | | | | | | |
| ผู้ช่วยครูผู้ช่วย | ๓ | ๓ | ๓ | ๓ | - | - | - | |
| ผู้ช่วยเจ้าพนักงานธุรการ | ๑ | ๑ | ๑ | ๑ | - | - | - | |
| พนักงานขับรถยนต์ | ๑ | ๑ | ๑ | ๑ | - | - | - | |
| รวม | ๕ | ๕ | ๕ | ๕ | | | | |
| พนักงานจ้างทั่วไป * | | | | | | | | |
| ภารโรง | ๑ | ๑ | ๑ | ๑ | - | - | - | |
| รวม | ๑ | ๑ | ๑ | ๑ | | | | |

กรอบอัตรากำลัง ๓ ปี ประจำปีงบประมาณ พ.ศ. ๒๕๖๗-๒๕๖๙ (ต่อ)

| ส่วนราชการ | กรอบ อัตรากำลัง เดิม | กรอบอัตรากำลังตำแหน่ง ที่คาดว่าจะต้องใช้ในช่วง ระยะเวลา ๓ ปีข้างหน้า | | | อัตรากำลังคน เพิ่ม/ลด | | | หมายเหตุ |
|-----------------------------------|----------------------------|--|-----------|-----------|--------------------------|------|------|----------|
| | | ๒๕๖๗ | ๒๕๖๘ | ๒๕๖๙ | ๒๕๖๗ | ๒๕๖๘ | ๒๕๖๙ | |
| โรงเรียนบ้านแก้งวิทยา | | | | | | | | |
| ผู้อำนวยการสถานศึกษา | ๑ | ๑ | ๑ | ๑ | - | - | - | |
| รองผู้อำนวยการสถานศึกษา | ๒ | ๒ | ๒ | ๒ | - | - | - | |
| ครู | ๕๐ | ๕๐ | ๕๐ | ๕๐ | - | - | - | |
| ครูผู้ช่วย | ๘ | ๘ | ๘ | ๘ | - | - | - | |
| รวม | ๖๑ | ๖๑ | ๖๑ | ๖๑ | | | | |
| บุคลากรสนับสนุนการสอน | | | | | | | | |
| ผู้ช่วยเจ้าพนักงานการเงินและบัญชี | ๑ | ๑ | ๑ | ๑ | - | - | - | |
| ผู้ช่วยเจ้าพนักงานธุรการ | ๒ | ๒ | ๒ | ๒ | - | - | - | |
| ผู้ช่วยเจ้าพนักงานพัสดุ | ๑ | ๑ | ๑ | ๑ | - | - | - | |
| รวม | ๔ | ๔ | ๔ | ๔ | | | | |
| บุคลากรสนับสนุนสถานศึกษา | | | | | | | | |
| ภารโรง | ๓ | ๓ | ๓ | ๓ | - | - | - | |
| รวม | ๓ | ๓ | ๓ | ๓ | | | | |
| พนักงานจ้างตามภารกิจ * | | | | | | | | |
| ผู้ช่วยครูผู้ช่วย | ๒ | ๒ | ๒ | ๒ | - | - | - | |
| ผู้ช่วยนักวิชาการเงินและบัญชี | ๑ | ๑ | ๑ | ๑ | - | - | - | |
| ผู้ช่วยนักทรัพยากรบุคคล | ๑ | ๑ | ๑ | ๑ | - | - | - | |
| ผู้ช่วยเจ้าพนักงานธุรการ | ๑ | ๑ | ๑ | ๑ | - | - | - | |
| พนักงานขับรถยนต์ | ๑ | ๑ | ๑ | ๑ | - | - | - | |
| รวม | ๖ | ๖ | ๖ | ๖ | | | | |
| พนักงานจ้างทั่วไป * | | | | | | | | |
| คนงาน | ๒ | ๒ | ๒ | ๒ | - | - | - | |
| รวม | ๒ | ๒ | ๒ | ๒ | | | | |

กรอบอัตรากำลัง ๓ ปี ประจำปีงบประมาณ พ.ศ. ๒๕๖๗-๒๕๖๙ (ต่อ)

| ส่วนราชการ | กรอบ อัตรากำลัง เดิม | กรอบอัตรากำลังตำแหน่ง ที่คาดว่าจะต้องใช้ในช่วง ระยะเวลา ๓ ปีข้างหน้า | | | อัตรากำลังคน เพิ่ม/ลด | | | หมายเหตุ |
|-----------------------------------|----------------------------|--|-----------|-----------|--------------------------|------|------|----------|
| | | ๒๕๖๗ | ๒๕๖๘ | ๒๕๖๙ | ๒๕๖๗ | ๒๕๖๘ | ๒๕๖๙ | |
| โรงเรียนบ้านนางาม | | | | | | | | |
| ผู้อำนวยการสถานศึกษา | ๑ | ๑ | ๑ | ๑ | - | - | - | |
| รองผู้อำนวยการสถานศึกษา | - | - | - | - | - | - | - | |
| ครู | ๙ | ๙ | ๙ | ๙ | - | - | - | |
| ครูผู้ช่วย | ๑ | ๑ | ๑ | ๑ | - | - | - | |
| รวม | ๑๑ | ๑๑ | ๑๑ | ๑๑ | | | | |
| บุคลากรสนับสนุนการสอน | | | | | | | | |
| ผู้ช่วยเจ้าพนักงานการเงินและบัญชี | ๑ | ๑ | ๑ | ๑ | - | - | - | |
| รวม | ๑ | ๑ | ๑ | ๑ | | | | |
| บุคลากรสนับสนุนสถานศึกษา | | | | | | | | |
| ภารโรง | ๑ | ๑ | ๑ | ๑ | - | - | - | |
| รวม | ๑ | ๑ | ๑ | ๑ | | | | |
| พนักงานจ้างตามภารกิจ * | | | | | | | | |
| ผู้ช่วยครูผู้ช่วย | ๕ | ๕ | ๕ | ๕ | - | - | - | |
| ผู้ช่วยเจ้าพนักงานธุรการ | ๑ | ๑ | ๑ | ๑ | - | - | - | |
| พนักงานขับรถยนต์ | ๑ | ๑ | ๑ | ๑ | - | - | - | |
| รวม | ๗ | ๗ | ๗ | ๗ | | | | |
| พนักงานจ้างทั่วไป * | | | | | | | | |
| ภารโรง | ๑ | ๑ | ๑ | ๑ | - | - | - | |
| รวม | ๑ | ๑ | ๑ | ๑ | | | | |

กรอบอัตรากำลัง ๓ ปี ประจำปีงบประมาณ พ.ศ. ๒๕๖๗-๒๕๖๙ (ต่อ)

| ส่วนราชการ | กรอบ อัตรากำลัง เดิม | กรอบอัตราตำแหน่ง ที่คาดว่าจะต้องใช้ในช่วง ระยะเวลา ๓ ปีข้างหน้า | | | อัตรากำลังคน เพิ่ม/ลด | | | หมายเหตุ |
|-----------------------------------|----------------------------|---|------------|------------|--------------------------|------|------|----------|
| | | ๒๕๖๗ | ๒๕๖๘ | ๒๕๖๙ | ๒๕๖๗ | ๒๕๖๘ | ๒๕๖๙ | |
| โรงเรียนวัฒนานคร | | | | | | | | |
| ผู้อำนวยการสถานศึกษา | ๑ | ๑ | ๑ | ๑ | - | - | - | |
| รองผู้อำนวยการสถานศึกษา | ๔ | ๔ | ๔ | ๔ | - | - | - | |
| ครู | ๙๔ | ๙๔ | ๙๔ | ๙๔ | - | - | - | |
| ครูผู้ช่วย | ๑๔ | ๑๔ | ๑๔ | ๑๔ | - | - | - | |
| รวม | ๑๑๓ | ๑๑๓ | ๑๑๓ | ๑๑๓ | | | | |
| ลูกจ้างประจำ | | | | | | | | |
| ช่างครุภัณฑ์ ชั้น ๓ | ๑ | ๑ | ๑ | ๑ | - | - | - | |
| รวม | ๑ | ๑ | ๑ | ๑ | | | | |
| บุคลากรสนับสนุนการสอน | | | | | | | | |
| ผู้ช่วยเจ้าพนักงานการเงินและบัญชี | ๑ | ๑ | ๑ | ๑ | - | - | - | |
| ผู้ช่วยเจ้าพนักงานธุรการ | ๔ | ๔ | ๔ | ๔ | - | - | - | |
| ผู้ช่วยเจ้าพนักงานพัสดุ | ๑ | ๑ | ๑ | ๑ | - | - | - | |
| รวม | ๖ | ๖ | ๖ | ๖ | | | | |
| บุคลากรสนับสนุนสถานศึกษา | | | | | | | | |
| ภารโรง | ๕ | ๕ | ๕ | ๕ | - | - | - | |
| รวม | ๕ | ๕ | ๕ | ๕ | | | | |
| พนักงานจ้างตามภารกิจ * | | | | | | | | |
| ผู้ช่วยครูผู้ช่วย | ๕ | ๕ | ๕ | ๕ | - | - | - | |
| ผู้ช่วยนักวิชาการเงินและบัญชี | ๑ | ๑ | ๑ | ๑ | - | - | - | |
| ผู้ช่วยนักทรัพยากรบุคคล | ๑ | ๑ | ๑ | ๑ | - | - | - | |
| ผู้ช่วยเจ้าพนักงานธุรการ | ๑ | ๑ | ๑ | ๑ | - | - | - | |
| พนักงานขับรถยนต์ | ๒ | ๒ | ๒ | ๒ | - | - | - | |
| รวม | ๑๐ | ๑๐ | ๑๐ | ๑๐ | | | | |
| พนักงานจ้างทั่วไป * | | | | | | | | |
| คนงาน | ๒ | ๒ | ๒ | ๒ | - | - | - | |
| รวม | ๒ | ๒ | ๒ | ๒ | | | | |

กรอบอัตรากำลัง ๓ ปี ประจำปีงบประมาณ พ.ศ. ๒๕๖๗-๒๕๖๙ (ต่อ)

| ส่วนราชการ | กรอบ อัตรากำลัง เดิม | กรอบอัตรากำลังตำแหน่ง ที่คาดว่าจะต้องใช้ในช่วง ระยะเวลา ๓ ปีข้างหน้า | | | อัตรากำลังคน เพิ่ม/ลด | | | หมายเหตุ |
|-----------------------------------|----------------------------|--|-----------|-----------|--------------------------|------|------|----------|
| | | ๒๕๖๗ | ๒๕๖๘ | ๒๕๖๙ | ๒๕๖๗ | ๒๕๖๘ | ๒๕๖๙ | |
| โรงเรียนสิริราชอนุสรณ์ | | | | | | | | |
| ผู้อำนวยการสถานศึกษา | ๑ | ๑ | ๑ | ๑ | - | - | - | |
| รองผู้อำนวยการสถานศึกษา | ๑ | ๑ | ๑ | ๑ | - | - | - | |
| ครู | ๒๙ | ๒๙ | ๒๙ | ๒๙ | - | - | - | |
| ครูผู้ช่วย | ๓ | ๓ | ๓ | ๓ | - | - | - | |
| รวม | ๓๕ | ๓๕ | ๓๕ | ๓๕ | | | | |
| ลูกจ้างประจำ | | | | | | | | |
| ภารโรง | ๑ | ๑ | ๑ | ๑ | - | - | - | |
| รวม | ๑ | ๑ | ๑ | ๑ | | | | |
| บุคลากรสนับสนุนการสอน | | | | | | | | |
| ผู้ช่วยเจ้าพนักงานการเงินและบัญชี | ๑ | ๑ | ๑ | ๑ | - | - | - | |
| ผู้ช่วยเจ้าพนักงานธุรการ | ๑ | ๑ | ๑ | ๑ | - | - | - | |
| รวม | ๒ | ๒ | ๒ | ๒ | | | | |
| บุคลากรสนับสนุนสถานศึกษา | | | | | | | | |
| ภารโรง | ๒ | ๒ | ๒ | ๒ | - | - | - | |
| รวม | ๒ | ๒ | ๒ | ๒ | | | | |
| พนักงานจ้างตามภารกิจ * | | | | | | | | |
| ผู้ช่วยครูผู้ช่วย | ๖ | ๖ | ๖ | ๖ | - | - | - | |
| ผู้ช่วยนักวิชาการเงินและบัญชี | ๑ | ๑ | ๑ | ๑ | - | - | - | |
| ผู้ช่วยนักทรัพยากรบุคคล | ๑ | ๑ | ๑ | ๑ | - | - | - | |
| ผู้ช่วยเจ้าพนักงานธุรการ | ๑ | ๑ | ๑ | ๑ | - | - | - | |
| พนักงานขับรถยนต์ | ๒ | ๒ | ๒ | ๒ | - | - | - | |
| รวม | ๑๑ | ๑๑ | ๑๑ | ๑๑ | | | | |
| พนักงานจ้างทั่วไป * | | | | | | | | |
| คนงาน | ๓ | ๓ | ๓ | ๓ | - | - | - | |
| รวม | ๓ | ๓ | ๓ | ๓ | | | | |

กรอบอัตรากำลัง ๓ ปี ประจำปีงบประมาณ พ.ศ. ๒๕๖๗-๒๕๖๙ (ต่อ)

| ส่วนราชการ | กรอบ อัตรากำลัง เดิม | กรอบอัตรากำลังตำแหน่ง ที่คาดว่าจะต้องใช้ในช่วง ระยะเวลา ๓ ปีข้างหน้า | | | อัตรากำลังคน เพิ่ม/ลด | | | หมายเหตุ |
|---------------------------------------|----------------------------|--|------------|------------|--------------------------|----------|----------|---|
| | | ๒๕๖๗ | ๒๕๖๘ | ๒๕๖๙ | ๒๕๖๗ | ๒๕๖๘ | ๒๕๖๙ | |
| โรงเรียนบ้านหนองหัวช้าง | | | | | | | | ได้รับการจัดสรร งบประมาณจากสำนัก งบประมาณแล้ว จึงสามารถ สรรหาตำแหน่ง ดังกล่าวได้ |
| ผู้อำนวยการสถานศึกษา | ๑ | ๑ | ๑ | ๑ | - | - | - | |
| รองผู้อำนวยการสถานศึกษา | - | - | - | - | - | - | - | |
| ครู | - | - | - | - | - | - | - | |
| ครูผู้ช่วย | ๕ | ๕ | ๕ | ๕ | - | - | - | |
| รวม | ๖ | ๖ | ๖ | ๖ | - | - | - | |
| บุคลากรสนับสนุนการสอน | | | | | | | | |
| ผู้ช่วยเจ้าพนักงานการเงินและบัญชี | ๑ | ๑ | ๑ | ๑ | - | - | - | |
| รวม | ๑ | ๑ | ๑ | ๑ | | | | |
| บุคลากรสนับสนุนสถานศึกษา | | | | | | | | |
| ภารโรง | ๑ | ๑ | ๑ | ๑ | - | - | - | |
| รวม | ๑ | ๑ | ๑ | ๑ | | | | |
| พนักงานจ้างตามภารกิจ * | | | | | | | | |
| ผู้ช่วยครูผู้ช่วย | ๑๑ | ๑๑ | ๑๑ | ๑๑ | - | - | - | |
| ผู้ช่วยเจ้าพนักงานธุรการ | ๑ | ๑ | ๑ | ๑ | - | - | - | |
| พนักงานขับรถยนต์ | ๑ | ๑ | ๑ | ๑ | - | - | - | |
| รวม | ๑๓ | ๑๓ | ๑๓ | ๑๓ | | | | |
| พนักงานจ้างทั่วไป * | | | | | | | | |
| คนงาน | ๑ | ๑ | ๑ | ๑ | - | - | - | |
| รวม | ๑ | ๑ | ๑ | ๑ | - | - | - | |
| รวมข้าราชการครู | ๓๗๘ | ๓๗๘ | ๓๗๘ | ๓๗๘ | - | - | - | |
| รวมบุคลากรของโรงเรียนในสังกัดฯ | ๔๒๖ | ๔๒๖ | ๔๒๖ | ๔๒๖ | - | - | - | |

หมายเหตุ * พนักงานจ้างตามภารกิจและพนักงานจ้างทั่วไปของสถานศึกษา ได้กำหนดตำแหน่งและ
ตั้งงบประมาณไว้ที่กองการศึกษา ศาสนา และวัฒนธรรม จึงไม่นำมานับรวม

กรอบอัตรากำลัง ๓ ปี ประจำปีงบประมาณ พ.ศ. ๒๕๖๗-๒๕๖๙ (ต่อ)

| ส่วนราชการ | กรอบ อัตรากำลัง เดิม | กรอบอัตราตำแหน่ง ที่คาดว่าจะต้องใช้ในช่วง ระยะเวลา ๓ ปีข้างหน้า | | | อัตรากำลังคน เพิ่ม/ลด | | | หมายเหตุ |
|---|----------------------------|---|----------|----------|--------------------------|------|------|----------|
| | | ๒๕๖๗ | ๒๕๖๘ | ๒๕๖๙ | ๒๕๖๗ | ๒๕๖๘ | ๒๕๖๙ | |
| กองพัสดุและทรัพย์สิน (๒๑) นักบริหารงานการคลัง ระดับกลาง | ๑ | ๑ | ๑ | ๑ | - | - | - | |
| ฝ่ายจัดหาพัสดุ นักบริหารงานการคลัง ระดับต้น | ๑ | ๑ | ๑ | ๑ | - | - | - | |
| นักวิชาการพัสดุ ปก/ชก | ๒ | ๒ | ๒ | ๒ | - | - | - | |
| เจ้าพนักงานพัสดุ ปง/ชง | ๓ | ๓ | ๓ | ๓ | - | - | - | |
| รวม | ๗ | ๗ | ๗ | ๗ | - | - | - | |
| พนักงานจ้างตามภารกิจ | | | | | | | | |
| ผู้ช่วยนักวิชาการพัสดุ | ๒ | ๒ | ๒ | ๒ | - | - | - | |
| ผู้ช่วยเจ้าพนักงานพัสดุ | ๑ | ๑ | ๑ | ๑ | - | - | - | |
| พนักงานขับรถยนต์ | ๑ | ๑ | ๑ | ๑ | - | - | - | |
| รวม | ๔ | ๔ | ๔ | ๔ | - | - | - | |
| ฝ่ายทะเบียนพัสดุและทรัพย์สิน | | | | | | | | |
| นักบริหารงานการคลัง ระดับต้น | ๑ | ๑ | ๑ | ๑ | - | - | - | |
| นักวิชาการพัสดุ ปก/ชก | ๒ | ๒ | ๒ | ๒ | - | - | - | |
| เจ้าพนักงานพัสดุ ปง/ชง | ๓ | ๓ | ๓ | ๓ | - | - | - | |
| รวม | ๖ | ๖ | ๖ | ๖ | - | - | - | |
| พนักงานจ้างตามภารกิจ | | | | | | | | |
| ผู้ช่วยนักวิชาการพัสดุ | ๒ | ๒ | ๒ | ๒ | - | - | - | |
| ผู้ช่วยเจ้าพนักงานพัสดุ | ๑ | ๑ | ๑ | ๑ | - | - | - | |
| รวม | ๓ | ๓ | ๓ | ๓ | - | - | - | |

กรอบอัตรากำลัง ๓ ปี ประจำปีงบประมาณ พ.ศ. ๒๕๖๗-๒๕๖๙ (ต่อ)

| ส่วนราชการ | กรอบ อัตรากำลัง เดิม | กรอบอัตรากำลังตำแหน่ง ที่คาดว่าจะต้องใช้ในช่วง ระยะเวลา ๓ ปีข้างหน้า | | | อัตรากำลังคน เพิ่ม/ลด | | | หมายเหตุ |
|------------------------------------|----------------------------|--|----------|----------|--------------------------|----------|----------|--------------------------------|
| | | ๒๕๖๗ | ๒๕๖๘ | ๒๕๖๙ | ๒๕๖๗ | ๒๕๖๘ | ๒๕๖๙ | |
| กองการเจ้าหน้าที่ (๒๙) | | | | | | | | |
| นักบริหารงานทั่วไป ระดับกลาง | ๑ | ๑ | ๑ | ๑ | - | - | - | |
| ฝ่ายสรรหาและบรรจุแต่งตั้ง | | | | | | | | |
| นักบริหารงานทั่วไป ระดับต้น | ๑ | ๑ | ๑ | ๑ | - | - | - | |
| นักจัดการงานทั่วไป ปก/ชก | ๑ | ๑ | ๑ | ๑ | - | - | - | |
| นักทรัพยากรบุคคล ปก/ชก | ๔ | ๔ | ๔ | ๔ | - | - | - | |
| นักวิชาการคอมพิวเตอร์ ปก/ชก | ๑ | ๑ | ๑ | ๑ | - | - | - | |
| เจ้าพนักงานธุรการ ปง/ชง | ๑ | - | - | - | -๑ | - | - | ปรับเคลื่อนไป ฝ่ายส่งเสริมฯ |
| เจ้าพนักงานธุรการ ปง/ชง | - | ๑ | ๑ | ๑ | +๑ | - | - | ปรับเคลื่อนจาก ฝ่ายวินัยฯ |
| รวม | ๙ | ๙ | ๙ | ๙ | - | - | - | |
| พนักงานจ้างตามภารกิจ | | | | | | | | |
| ผู้ช่วยนักทรัพยากรบุคคล | ๑ | ๑ | ๑ | ๑ | - | - | - | |
| รวม | ๑ | ๑ | ๑ | ๑ | - | - | - | |
| ฝ่ายส่งเสริมและพัฒนาบุคลากร | | | | | | | | |
| นักบริหารงานทั่วไป ระดับต้น | ๑ | ๑ | ๑ | ๑ | - | - | - | |
| นักจัดการงานทั่วไป ปก/ชก | ๒ | ๒ | ๒ | ๒ | - | - | - | |
| นักทรัพยากรบุคคล ปก/ชก | ๑ | ๑ | ๑ | ๑ | - | - | - | |
| เจ้าพนักงานธุรการ ปง/ชง | ๒ | ๑ | ๑ | ๑ | -๑ | - | - | ปรับเคลื่อนไป ฝ่ายวินัยฯ |
| เจ้าพนักงานธุรการ ปง/ชง | - | ๑ | ๑ | ๑ | +๑ | - | - | ปรับเคลื่อนจาก ฝ่ายสรรหาฯ |
| รวม | ๖ | ๖ | ๖ | ๖ | - | - | - | |
| พนักงานจ้างตามภารกิจ | | | | | | | | |
| ผู้ช่วยนักจัดการงานทั่วไป | ๑ | ๑ | ๑ | ๑ | - | - | - | |
| ผู้ช่วยเจ้าพนักงานธุรการ | ๑ | ๑ | ๑ | ๑ | - | - | - | |
| รวม | ๒ | ๒ | ๒ | ๒ | - | - | - | |

กรอบอัตรากำลัง ๓ ปี ประจำปีงบประมาณ พ.ศ. ๒๕๖๗-๒๕๖๙ (ต่อ)

| ส่วนราชการ | กรอบ อัตรากำลัง เดิม | กรอบอัตราตำแหน่ง ที่คาดว่าจะต้องใช้ในช่วง ระยะเวลา ๓ ปีข้างหน้า | | | อัตรากำลังคน เพิ่ม/ลด | | | หมายเหตุ |
|------------------------------------|----------------------------|---|----------|----------|--------------------------|----------|----------|-------------------------------------|
| | | ๒๕๖๗ | ๒๕๖๘ | ๒๕๖๙ | ๒๕๖๗ | ๒๕๖๘ | ๒๕๖๙ | |
| ฝ่ายวินัยและส่งเสริมคุณธรรม | | | | | | | | |
| นักบริหารงานทั่วไป ระดับต้น | ๑ | ๑ | ๑ | ๑ | - | - | - | |
| นิติกร ปก/ชก | ๑ | ๑ | ๑ | ๑ | - | - | - | |
| เจ้าพนักงานธุรการ ปง/ชง | ๒ | ๑ | ๑ | ๑ | -๑ | - | - | ปรับเคลื่อนย้ายไป ฝ่ายสรรหาฯ |
| เจ้าพนักงานธุรการ ปง/ชง | - | ๑ | ๑ | ๑ | +๑ | - | - | ปรับเคลื่อนย้ายจาก ฝ่ายส่งเสริมฯ |
| รวม | ๔ | ๔ | ๔ | ๔ | - | - | - | |
| พนักงานจ้างตามภารกิจ | | | | | | | | |
| ผู้ช่วยนิติกร | ๑ | ๑ | ๑ | ๑ | - | - | - | |
| รวม | ๑ | ๑ | ๑ | ๑ | - | - | - | |

กรอบอัตรากำลัง ๓ ปี ประจำปีงบประมาณ พ.ศ. ๒๕๖๗-๒๕๖๙ (ต่อ)

| ส่วนราชการ | กรอบ อัตรากำลัง เดิม | กรอบอัตราตำแหน่ง ที่คาดว่าจะต้องใช้ในช่วง ระยะเวลา ๓ ปีข้างหน้า | | | อัตรากำลังคน เพิ่ม/ลด | | | หมายเหตุ |
|-------------------------------------|----------------------------|---|------------|------------|--------------------------|----------|-----------|----------|
| | | ๒๕๖๗ | ๒๕๖๘ | ๒๕๖๙ | ๒๕๖๗ | ๒๕๖๘ | ๒๕๖๙ | |
| หน่วยตรวจสอบภายใน (๑๒) | | | | | | | | |
| นักวิชาการตรวจสอบภายใน ชก | ๑ | ๑ | ๑ | ๑ | - | - | - | |
| นักวิชาการตรวจสอบภายใน ปก/ชก | ๒ | ๒ | ๒ | ๒ | - | - | - | |
| เจ้าพนักงานการเงินและบัญชี ปง/ชง | ๑ | ๑ | ๑ | ๑ | - | - | - | |
| รวม | ๔ | ๔ | ๔ | ๔ | - | - | - | |
| พนักงานจ้างตามภารกิจ | | | | | | | | |
| ผู้ช่วยนักวิชาการตรวจสอบภายใน | ๑ | ๑ | ๑ | ๑ | - | - | - | |
| ผู้ช่วยเจ้าพนักงานธุรการ | ๑ | ๑ | ๑ | ๑ | - | - | - | |
| รวม | ๒ | ๒ | ๒ | ๒ | - | - | - | |
| รวมบุคลากรประจำสำนักงาน อบจ. | ๕๐๕ | ๕๐๕ | ๕๐๕ | ๕๐๓ | - | - | -๒ | |
| รวมบุคลากรทั้งสิ้น | ๙๓๑ | ๙๓๑ | ๙๓๑ | ๙๒๙ | - | - | -๒ | |

สรุปกรอบอัตรากำลัง ๓ ปี
ระหว่างปี พ.ศ. ๒๕๖๗-๒๕๖๙

๑. ข้าราชการองค์การบริหารส่วนจังหวัด

| ลำดับ ที่ | ส่วนราชการ | กรอบ อัตรากำลัง เดิม | อัตราตำแหน่งที่คาดว่าจะ ต้องใช้ | | | เพิ่ม (+) / ลด (-) | | | หมายเหตุ |
|--------------|---|----------------------------|------------------------------------|------------|------------|--------------------|------|------|------------------------------------|
| | | | ๒๕๖๗ | ๒๕๖๘ | ๒๕๖๙ | ๒๕๖๗ | ๒๕๖๘ | ๒๕๖๙ | |
| ๑ | ปลัดองค์การบริหารส่วนจังหวัด | ๑ | ๑ | ๑ | ๑ | - | - | - | |
| ๒ | รองปลัดองค์การบริหารส่วนจังหวัด | ๒ | ๒ | ๒ | ๒ | - | - | - | |
| ๓ | สำนักปลัดองค์การบริหารส่วนจังหวัด | ๒๓ | ๒๓ | ๒๓ | ๒๓ | | | | |
| ๔ | สำนักงานเลขานุการ องค์การบริหารส่วนจังหวัด | ๑๓ | ๑๓ | ๑๓ | ๑๓ | - | - | - | |
| ๕ | กองคลัง | ๑๘ | ๑๘ | ๑๘ | ๑๘ | - | - | - | |
| ๖ | กองช่าง | ๒๗ | ๒๗ | ๒๗ | ๒๗ | - | - | - | |
| ๗ | กองสาธารณสุข | ๒๒ | ๒๒ | ๒๒ | ๒๒ | - | - | - | |
| ๘ | กองยุทธศาสตร์และงบประมาณ | ๑๘ | ๑๘ | ๑๘ | ๑๘ | - | - | - | ปรับเปลี่ยน เพิ่ม/ลด = เท่าเดิม |
| ๙ | กองการศึกษา ศาสนา และวัฒนธรรม | ๑๙ | ๑๙ | ๑๙ | ๑๙ | - | - | - | |
| ๑๐ | กองพัสดุและทรัพย์สิน | ๑๓ | ๑๓ | ๑๓ | ๑๓ | - | - | - | |
| ๑๑ | กองการเจ้าหน้าที่ | ๑๙ | ๑๙ | ๑๙ | ๑๙ | - | - | - | ปรับเปลี่ยน เพิ่ม/ลด = เท่าเดิม |
| ๑๒ | หน่วยตรวจสอบภายใน | ๔ | ๔ | ๔ | ๔ | - | - | - | |
| | รวม | ๑๗๙ | ๑๗๙ | ๑๗๙ | ๑๗๙ | - | - | - | |

๒. ลูกจ้างประจำ

| ลำดับ ที่ | ส่วนราชการ | กรอบ อัตรากำลัง เดิม | อัตราตำแหน่งที่คาดว่าจะ ต้องใช้ | | | เพิ่ม (+) / ลด (-) | | | หมายเหตุ |
|--------------|---|----------------------------|------------------------------------|----------|----------|--------------------|------|-----------|-------------------------------------|
| | | | ๒๕๖๗ | ๒๕๖๘ | ๒๕๖๙ | ๒๕๖๗ | ๒๕๖๘ | ๒๕๖๙ | |
| ๑ | สำนักปลัดองค์การบริหารส่วนจังหวัด | - | - | - | - | - | - | - | |
| ๒ | สำนักงานเลขานุการ องค์การบริหารส่วนจังหวัด | - | - | - | - | - | - | - | |
| ๓ | กองคลัง | - | - | - | - | - | - | - | |
| ๔ | กองช่าง | ๗ | ๗ | ๗ | ๕ | - | - | -๒ | ว่างให้ยุบ ปี ๖๙ ยุบเล็ก ๒ อัตรา |
| ๕ | กองสาธารณสุข | - | - | - | - | - | - | - | |
| ๖ | กองยุทธศาสตร์และงบประมาณ | - | - | - | - | - | - | - | |
| ๗ | กองการศึกษา ศาสนา และวัฒนธรรม | - | - | - | - | - | - | - | |
| ๘ | กองพัสดุและทรัพย์สิน | - | - | - | - | - | - | - | |
| ๙ | กองการเจ้าหน้าที่ | - | - | - | - | - | - | - | |
| ๑๐ | หน่วยตรวจสอบภายใน | - | - | - | - | - | - | - | |
| | รวม | ๗ | ๗ | ๗ | ๕ | - | - | -๒ | |

๓. พนักงานจ้างตามภารกิจ และพนักงานทั่วไป

| ลำดับ ที่ | ส่วนราชการ | กรอบ อัตรา กำลังเดิม | อัตราตำแหน่งที่คาดว่าจะต้องใช้ | | | เพิ่ม (+) / ลด (-) | | | หมายเหตุ |
|--------------|---|----------------------------|--------------------------------|------------|------------|--------------------|----------|----------|--|
| | | | ๒๕๖๗ | ๒๕๖๘ | ๒๕๖๙ | ๒๕๖๗ | ๒๕๖๘ | ๒๕๖๙ | |
| ๑ | สำนักปลัดองค์การบริหารส่วนจังหวัด | ๔๐ | ๔๑ | ๔๑ | ๔๑ | +๑ | - | - | ปรับเปลี่ยนและตัดโอน เพิ่ม/ลด = เพิ่ม ๑ อัตรา |
| ๒ | สำนักงานเลขานุการ องค์การบริหารส่วนจังหวัด | ๙ | ๙ | ๙ | ๙ | - | - | - | |
| ๓ | กองคลัง | ๑๑ | ๑๑ | ๑๑ | ๑๑ | - | - | - | |
| ๔ | กองช่าง | ๘๙ | ๗๘ | ๗๘ | ๗๘ | -๑๑ | | | ปรับเปลี่ยนและตัดโอน เพิ่ม/ลด = ลด ๑๑ อัตรา |
| ๕ | กองสาธารณสุข | ๒๒ | ๒๒ | ๒๒ | ๒๒ | | | | |
| ๖ | กองยุทธศาสตร์และงบประมาณ | ๘ | ๘ | ๘ | ๘ | | | | ปรับเปลี่ยน เพิ่ม/ลด = เท่าเดิม |
| ๗ | กองการศึกษา ศาสนา และวัฒนธรรม | ๑๒๗ | ๑๓๗ | ๑๓๗ | ๑๓๗ | +๑๐ | | | ปรับเปลี่ยนและ ตัดโอน เพิ่ม/ลด = เพิ่ม ๑๐ อัตรา (เงินอุดหนุนฯ ๓ อัตรา) |
| ๘ | กองพัสดุและทรัพย์สิน | ๗ | ๗ | ๗ | ๗ | - | - | - | |
| ๙ | กองการเจ้าหน้าที่ | ๔ | ๔ | ๔ | ๔ | - | - | - | |
| ๑๐ | หน่วยตรวจสอบภายใน | ๒ | ๒ | ๒ | ๒ | - | - | - | |
| | รวม | ๓๑๙ | ๓๑๙ | ๓๑๙ | ๓๑๙ | - | - | - | |

๔. ข้าราชการครูองค์การบริหารส่วนจังหวัด

| ลำดับ ที่ | ส่วนราชการ | กรอบ อัตรา กำลังเดิม | อัตราตำแหน่งที่คาดว่าจะต้องใช้ | | | เพิ่ม (+) / ลด (-) | | | หมายเหตุ |
|--------------|------------------------------|----------------------------|--------------------------------|------------|------------|--------------------|----------|----------|--|
| | | | ๒๕๖๗ | ๒๕๖๘ | ๒๕๖๙ | ๒๕๖๗ | ๒๕๖๘ | ๒๕๖๙ | |
| ๑ | โรงเรียนเขาฉกรรจ์วิทยาคม | ๖๓ | ๖๓ | ๖๓ | ๖๓ | - | - | - | |
| ๒ | โรงเรียนชุมชนบ้านโนนจิก | ๑๒ | ๑๒ | ๑๒ | ๑๒ | - | - | - | |
| ๓ | โรงเรียนชั้นบกแก้ววิทยา | ๓๘ | ๓๘ | ๓๘ | ๓๘ | - | - | - | กำหนดเป็น การชั่วคราว ว่างให้ยุบ ๑ อัตรา |
| ๔ | โรงเรียนทรัพย์สมบูรณ์วิทยาคม | ๑๗ | ๑๗ | ๑๗ | ๑๗ | - | - | - | |
| ๕ | โรงเรียนไทรเดี่ยววิทยา | ๑๔ | ๑๔ | ๑๔ | ๑๔ | - | - | - | |
| ๖ | โรงเรียนนิคมสงเคราะห์ ๑ | ๙ | ๙ | ๙ | ๙ | - | - | - | |
| ๗ | โรงเรียนบ้านแก้งวิทยา | ๖๑ | ๖๑ | ๖๑ | ๖๑ | - | - | - | |
| ๘ | โรงเรียนบ้านนางาม | ๑๑ | ๑๑ | ๑๑ | ๑๑ | - | - | - | |
| ๙ | โรงเรียนวัฒนานคร | ๑๑๓ | ๑๑๓ | ๑๑๓ | ๑๑๓ | - | - | - | |
| ๑๐ | โรงเรียนสิริราชนูสรณ์ | ๓๔ | ๓๔ | ๓๔ | ๓๔ | - | - | - | |
| ๑๑ | โรงเรียนบ้านหนองหัวช้าง | ๖ | ๖ | ๖ | ๖ | - | - | - | ได้รับจัดสรร งบประมาณจาก สำนักงบประมาณ แล้ว |
| | รวม | ๓๗๘ | ๓๗๘ | ๓๗๘ | ๓๗๘ | - | - | - | |

๕. ลูกจ้างประจำในสถานศึกษา

| ลำดับ ที่ | ส่วนราชการ | กรอบ อัตรา กำลังเดิม | อัตราตำแหน่งที่คาดว่าจะ จะต้องใช้ | | | เพิ่ม (+) / ลด (-) | | | หมายเหตุ |
|--------------|-------------------------------|----------------------------|--------------------------------------|----------|----------|--------------------|----------|----------|----------|
| | | | ๒๕๖๗ | ๒๕๖๘ | ๒๕๖๙ | ๒๕๖๗ | ๒๕๖๘ | ๒๕๖๙ | |
| ๑ | โรงเรียนเขาดกรรจวิทยาาคม | - | - | - | - | - | - | - | |
| ๒ | โรงเรียนชุมชนบ้านโนนจิก | - | - | - | - | - | - | - | |
| ๓ | โรงเรียนชั้นบกแก้ววิทยา | - | - | - | - | - | - | - | |
| ๔ | โรงเรียนทรัพย์สมบูรณ์วิทยาาคม | - | - | - | - | - | - | - | |
| ๕ | โรงเรียนไทรเดี่ยววิทยา | - | - | - | - | - | - | - | |
| ๖ | โรงเรียนนิคมสงเคราะห์ ๑ | - | - | - | - | - | - | - | |
| ๗ | โรงเรียนบ้านแก้งวิทยา | - | - | - | - | - | - | - | |
| ๘ | โรงเรียนบ้านนางาม | - | - | - | - | - | - | - | |
| ๙ | โรงเรียนวัฒนานคร | ๑ | ๑ | ๑ | ๑ | - | - | - | |
| ๑๐ | โรงเรียนสิริราชนุสรณ์ | ๑ | ๑ | ๑ | ๑ | - | - | - | |
| ๑๑ | โรงเรียนบ้านหนองหัวช้าง | - | - | - | - | - | - | - | |
| | รวม | ๒ | ๒ | ๒ | ๒ | - | - | - | |

๖. บุคลากรสนับสนุนการสอน

| ลำดับ ที่ | ส่วนราชการ | กรอบ อัตรา กำลังเดิม | อัตราตำแหน่งที่คาดว่าจะ จะต้องใช้ | | | เพิ่ม (+) / ลด (-) | | | หมายเหตุ |
|--------------|-------------------------------|----------------------------|--------------------------------------|-----------|-----------|--------------------|----------|----------|----------|
| | | | ๒๕๖๗ | ๒๕๖๘ | ๒๕๖๙ | ๒๕๖๗ | ๒๕๖๘ | ๒๕๖๙ | |
| ๑ | โรงเรียนเขาดกรรจวิทยาาคม | ๔ | ๔ | ๔ | ๔ | - | - | - | |
| ๒ | โรงเรียนชุมชนบ้านโนนจิก | ๑ | ๑ | ๑ | ๑ | - | - | - | |
| ๓ | โรงเรียนชั้นบกแก้ววิทยา | ๓ | ๓ | ๓ | ๓ | - | - | - | |
| ๔ | โรงเรียนทรัพย์สมบูรณ์วิทยาาคม | ๑ | ๑ | ๑ | ๑ | - | - | - | |
| ๕ | โรงเรียนไทรเดี่ยววิทยา | ๑ | ๑ | ๑ | ๑ | - | - | - | |
| ๖ | โรงเรียนนิคมสงเคราะห์ ๑ | ๑ | ๑ | ๑ | ๑ | - | - | - | |
| ๗ | โรงเรียนบ้านแก้งวิทยา | ๔ | ๔ | ๔ | ๔ | - | - | - | |
| ๘ | โรงเรียนบ้านนางาม | ๑ | ๑ | ๑ | ๑ | - | - | - | |
| ๙ | โรงเรียนวัฒนานคร | ๖ | ๖ | ๖ | ๖ | - | - | - | |
| ๑๐ | โรงเรียนสิริราชนุสรณ์ | ๒ | ๒ | ๒ | ๒ | - | - | - | |
| ๑๑ | โรงเรียนบ้านหนองหัวช้าง | ๑ | ๑ | ๑ | ๑ | - | - | - | |
| | รวม | ๒๕ | ๒๕ | ๒๕ | ๒๕ | - | - | - | |

๗. บุคลากรสนับสนุนสถานศึกษา

| ลำดับ ที่ | ส่วนราชการ | กรอบ อัตรา กำลังเดิม | อัตราตำแหน่งที่คาดว่าจะ ต้องใช้ | | | เพิ่ม (+) / ลด (-) | | | หมายเหตุ |
|--------------|----------------------------|----------------------------|------------------------------------|-----------|-----------|--------------------|----------|----------|----------|
| | | | ๒๕๖๗ | ๒๕๖๘ | ๒๕๖๙ | ๒๕๖๗ | ๒๕๖๘ | ๒๕๖๙ | |
| ๑ | โรงเรียนเขาดงกรรจ์วิทยา | ๓ | ๓ | ๓ | ๓ | - | - | - | |
| ๒ | โรงเรียนชุมชนบ้านโนนจิก | ๑ | ๑ | ๑ | ๑ | - | - | - | |
| ๓ | โรงเรียนชั้นบกแก้ววิทยา | ๒ | ๒ | ๒ | ๒ | - | - | - | |
| ๔ | โรงเรียนทรัพย์สมบูรณ์วิทยา | ๑ | ๑ | ๑ | ๑ | - | - | - | |
| ๕ | โรงเรียนไพร่เดียววิทยา | ๑ | ๑ | ๑ | ๑ | - | - | - | |
| ๖ | โรงเรียนนิคมสงเคราะห์ ๑ | ๑ | ๑ | ๑ | ๑ | - | - | - | |
| ๗ | โรงเรียนบ้านแก้งวิทยา | ๓ | ๓ | ๓ | ๓ | - | - | - | |
| ๘ | โรงเรียนบ้านนางาม | ๑ | ๑ | ๑ | ๑ | - | - | - | |
| ๙ | โรงเรียนวัฒนานคร | ๕ | ๕ | ๕ | ๕ | - | - | - | |
| ๑๐ | โรงเรียนสิริราชอนุสรณ์ | ๒ | ๒ | ๒ | ๒ | - | - | - | |
| ๑๑ | โรงเรียนบ้านหนองหัวช้าง | ๑ | ๑ | ๑ | ๑ | - | - | - | |
| | รวม | ๒๑ | ๒๑ | ๒๑ | ๒๑ | - | - | - | |

๙. ภาระค่าใช้จ่ายเกี่ยวกับเงินเดือนและประโยชน์ตอบแทนอื่น

| ที่ | ชื่อสายงาน | ระดับ ตำแหน่ง | จำนวน ทั้งหมด | จำนวนที่มีอยู่ปัจจุบัน (๒๕๖๖) | | | อัตราตำแหน่งที่คาดว่าจะต้องใช้ ในช่วงระยะ ๓ ปีข้างหน้า | | | อัตรากำลังคน เพิ่ม/ลด | | | ภาระค่าใช้จ่ายที่เพิ่มขึ้น (๓) | | | ค่าใช้จ่ายรวม (๔) | | | หมายเหตุ |
|-----------------------------|---|------------------|------------------|----------------------------------|------------------|--------------------------|---|------|------|--------------------------|------|------|--------------------------------|--------|--------|-------------------|-----------|-----------|--------------------------|
| | | | | จำนวน (คน) | เงินเดือน (๑) | เงินประจำ ตำแหน่ง (๒) | ๒๕๖๗ | ๒๕๖๘ | ๒๕๖๙ | ๒๕๖๗ | ๒๕๖๘ | ๒๕๖๙ | ๒๕๖๗ | ๒๕๖๘ | ๒๕๖๙ | ๒๕๖๗ | ๒๕๖๘ | ๒๕๖๙ | |
| ๑ | ปลัด อบจ. (นักบริหารงานท้องถิ่น) | สูง | ๑ | - | ๖๓๗,๓๒๐ | ๒๔๐,๐๐๐ | ๑ | ๑ | ๑ | - | - | - | ๒๒,๙๒๐ | ๒๒,๙๒๐ | ๒๒,๙๒๐ | ๙๐๐,๒๔๐ | ๙๒๓,๑๖๐ | ๙๔๖,๐๘๐ | ว่างเต็ม |
| ๒ | รองปลัด อบจ. (นักบริหารงานท้องถิ่น) | สูง | ๑ | - | ๖๓๗,๓๒๐ | ๒๔๐,๐๐๐ | ๑ | ๑ | ๑ | - | - | - | ๒๒,๙๒๐ | ๒๒,๙๒๐ | ๒๒,๙๒๐ | ๙๐๐,๒๔๐ | ๙๒๓,๑๖๐ | ๙๔๖,๐๘๐ | ว่างเต็ม |
| ๓ | รองปลัด อบจ. (นักบริหารงานท้องถิ่น) | กลาง | ๑ | ๑ | ๕๘๘,๑๒๐ | ๑๓๔,๔๐๐ | ๑ | ๑ | ๑ | - | - | - | ๑๙,๙๒๐ | ๒๐,๔๐๐ | ๒๐,๖๔๐ | ๗๔๒,๔๔๐ | ๗๖๒,๘๔๐ | ๗๘๓,๔๘๐ | (๔๙,๐๑๐) |
| สำนักปลัด อบจ. (๑๑) | | | | | | | | | | | | | | | | | | | |
| ๔ | หัวหน้าสำนักปลัด อบจ. (นักบริหารงานทั่วไป) | กลาง | ๑ | ๑ | ๕๓๙,๑๖๐ | ๑๓๔,๔๐๐ | ๑ | ๑ | ๑ | - | - | - | ๑๙,๕๖๐ | ๑๙,๖๘๐ | ๑๙,๕๖๐ | ๖๙๓,๑๒๐ | ๗๑๒,๘๐๐ | ๗๓๒,๓๖๐ | (๔๔,๙๓๐) |
| ฝ่ายอำนวยการ | | | | | | | | | | | | | | | | | | | |
| ๕ | หน.ฝ่ายอำนวยการ (นักบริหารงานทั่วไป) | ต้น | ๑ | - | ๓๙๓,๖๐๐ | ๑๘,๐๐๐ | ๑ | ๑ | ๑ | - | - | - | ๑๓,๖๒๐ | ๑๓,๖๒๐ | ๑๓,๖๒๐ | ๔๒๕,๒๒๐ | ๔๓๘,๘๔๐ | ๔๕๒,๖๖๐ | ว่างเต็ม |
| ๖ | นักจัดการงานทั่วไป | ปก/ชก | ๓ | ๓ | ๗๗๕,๐๘๐ | - | ๓ | ๓ | ๓ | - | - | - | ๓๒,๒๘๐ | ๓๐,๘๔๐ | ๒๙,๐๔๐ | ๘๐๗,๓๖๐ | ๘๓๘,๒๐๐ | ๘๖๗,๒๔๐ | |
| ๗ | นักวิชาการคอมพิวเตอร์ | ปก/ชก | ๑ | ๑ | ๒๒๖,๐๘๐ | - | ๑ | ๑ | ๑ | - | - | - | ๗,๖๘๐ | ๗,๖๘๐ | ๗,๘๐๐ | ๒๓๓,๗๖๐ | ๒๔๑,๔๔๐ | ๒๔๙,๒๔๐ | (๑๘,๘๔๐) |
| ๘ | นักพัฒนาการท่องเที่ยว | ปก/ชก | ๑ | ๑ | ๑๘๕,๐๔๐ | - | ๑ | ๑ | ๑ | - | - | - | ๙,๖๐๐ | ๘,๖๔๐ | ๗,๕๖๐ | ๑๙๔,๖๔๐ | ๒๐๓,๒๘๐ | ๒๑๐,๘๔๐ | (๑๕,๔๒๐) |
| ๙ | นักพัฒนาชุมชน | ปก/ชก | ๒ | ๒ | ๕๗๕,๐๔๐ | - | ๒ | ๒ | ๒ | - | - | - | ๒๑,๓๖๐ | ๒๒,๓๒๐ | ๒๑,๙๖๐ | ๕๙๖,๔๐๐ | ๖๑๘,๗๒๐ | ๖๔๐,๖๘๐ | |
| ๑๐ | นักสังคมสงเคราะห์ | ปก/ชก | ๑ | - | ๓๕๕,๓๒๐ | - | ๑ | ๑ | ๑ | - | - | - | ๑๒,๐๐๐ | ๑๒,๐๐๐ | ๑๒,๐๐๐ | ๓๖๗,๓๒๐ | ๓๗๙,๓๒๐ | ๓๙๑,๓๒๐ | ว่างเต็ม |
| ๑๑ | นักป้องกันและบรรเทาสาธารณภัย | ปก/ชก | ๑ | ๑ | ๓๖๐,๒๔๐ | - | ๑ | ๑ | ๑ | - | - | - | ๑๓,๔๔๐ | ๑๓,๓๒๐ | ๑๓,๓๒๐ | ๓๗๓,๖๘๐ | ๓๘๗,๐๐๐ | ๔๐๐,๓๒๐ | (๓๐,๐๒๐) |
| ๑๒ | เจ้าพนักงานธุรการ | ปง/ชง | ๒ | ๒ | ๒๘๔,๗๖๐ | - | ๒ | ๒ | ๒ | - | - | - | ๑๑,๕๒๐ | ๑๒,๑๒๐ | ๑๒,๓๖๐ | ๒๙๖,๒๘๐ | ๓๐๘,๔๐๐ | ๓๒๐,๗๖๐ | |
| ๑๓ | เจ้าพนักงานป้องกันและบรรเทาสาธารณภัย | ปง/ชง | ๓ | ๒ | ๕๘๔,๙๔๐ | - | ๓ | ๓ | ๓ | - | - | - | ๒๒,๐๘๐ | ๒๒,๘๔๐ | ๒๒,๐๘๐ | ๖๐๗,๐๒๐ | ๖๒๘,๘๖๐ | ๖๕๐,๙๔๐ | |
| พนักงานจ้างตามภารกิจ | | | | | | | | | | | | | | | | | | | |
| ๑๔ | ผู้ช่วยนักจัดการงานทั่วไป | | ๔ | ๓ | ๙๙๒,๔๐๐ | - | ๔ | ๔ | ๔ | - | - | - | ๓๒,๗๖๐ | ๔๑,๑๖๐ | ๔๒,๘๔๐ | ๑,๐๒๕,๑๖๐ | ๑,๐๖๖,๓๒๐ | ๑,๑๐๙,๑๖๐ | |
| ๑๕ | ผู้ช่วยนักพัฒนาการท่องเที่ยว | | ๑ | ๑ | ๑๘๐,๐๐๐ | - | ๑ | ๑ | ๑ | - | - | - | ๗,๒๐๐ | ๗,๕๖๐ | ๗,๘๐๐ | ๑๘๗,๒๐๐ | ๑๙๔,๗๖๐ | ๒๐๒,๕๖๐ | (๑๕,๐๐๐) |
| ๑๖ | ผู้ช่วยเจ้าพนักงานธุรการ | | ๓ | ๓ | ๕๕๕,๑๒๐ | - | ๓ | ๓ | ๓ | - | - | - | ๒๒,๔๔๐ | ๒๓,๒๘๐ | ๒๔,๒๔๐ | ๕๙๗,๕๖๐ | ๖๐๐,๘๔๐ | ๖๒๕,๐๘๐ | |
| ๑๗ | ผู้ช่วยเจ้าพนักงานพัฒนาชุมชน (คนพิการ) | | ๑ | ๑ | ๑๓๘,๐๐๐ | - | ๑ | ๑ | ๑ | - | - | - | ๕,๕๒๐ | ๕,๗๖๐ | ๖,๐๐๐ | ๑๔๓,๕๒๐ | ๑๔๙,๒๘๐ | ๑๕๕,๒๘๐ | (๑๑,๕๐๐) |
| ๑๘ | ผู้ช่วยเจ้าพนักงานป้องกันและบรรเทาสาธารณภัย | | ๔ | ๔ | ๕๙๔,๔๘๐ | - | ๔ | ๔ | ๔ | - | - | - | ๒๓,๘๘๐ | ๒๔,๘๘๐ | ๒๕,๘๘๐ | ๖๑๘,๓๖๐ | ๖๔๓,๒๐๐ | ๖๖๙,๐๐๐ | |
| ๑๙ | พนักงานขับรถยนต์ | | ๒ | ๒ | ๒๓๕,๔๔๐ | - | ๒ | ๒ | ๒ | - | - | - | ๙,๖๐๐ | ๑๐,๐๘๐ | ๑๐,๓๒๐ | ๒๔๕,๐๔๐ | ๒๕๕,๓๒๐ | ๒๖๕,๔๔๐ | |
| พนักงานจ้างทั่วไป | | | | | | | | | | | | | | | | | | | |
| ๒๐ | คนงาน | | ๓ | ๔ | ๔๓๒,๐๐๐ | - | ๔ | ๔ | ๔ | +๑ | - | - | - | - | - | ๔๓๒,๐๐๐ | ๔๓๒,๐๐๐ | ๔๓๒,๐๐๐ | ปรับเกลี้ย |
| | | | | | | | | | | | | | | | | | | | เพิ่ม/ลด = เพิ่ม ๑ อัตรา |
| ๒๑ | คนงาน (คนพิการ) | | ๕ | ๕ | ๕๔๐,๐๐๐ | - | ๕ | ๕ | ๕ | - | - | - | - | - | - | ๕๔๐,๐๐๐ | ๕๔๐,๐๐๐ | ๕๔๐,๐๐๐ | (๙,๐๐๐) |

| ที่ | ชื่อสายงาน | ระดับ ตำแหน่ง | จำนวน ทั้งหมด | จำนวนที่มีอยู่ปัจจุบัน (๒๕๖๖) | | | อัตราตำแหน่งที่คาดว่าจะต้องใช้ ในช่วงระยะ ๓ ปีข้างหน้า | | | อัตรากำลังคน เพิ่ม/ลด | | | ภาระค่าใช้จ่ายที่เพิ่มขึ้น (๓) | | | ค่าใช้จ่ายรวม (๔) | | | หมายเหตุ |
|-----|---|------------------|------------------|----------------------------------|------------------|--------------------------|---|------|------|--------------------------|------|------|--------------------------------|--------|--------|-------------------|---------|---------|---|
| | | | | จำนวน (คน) | เงินเดือน (๑) | เงินประจำ ตำแหน่ง (๒) | ๒๕๖๗ | ๒๕๖๘ | ๒๕๖๙ | ๒๕๖๗ | ๒๕๖๘ | ๒๕๖๙ | ๒๕๖๗ | ๒๕๖๘ | ๒๕๖๙ | ๒๕๖๗ | ๒๕๖๘ | ๒๕๖๙ | |
| | | | | | | | | | | | | | | | | | | | |
| | ฝ่ายนิติกร | | | | | | | | | | | | | | | | | | |
| ๒๒ | หน.ฝ่ายนิติกร (นักบริหารงานทั่วไป) | ต้น | ๑ | ๑ | ๔๙๐,๘๐๐ | ๑๘,๐๐๐ | ๑ | ๑ | ๑ | - | - | - | ๑๕,๗๒๐ | ๑๖,๔๔๐ | ๑๖,๙๒๐ | ๕๒๔,๕๒๐ | ๕๔๐,๙๖๐ | ๕๕๗,๘๘๐ | (๔๐,๙๐๐) |
| ๒๓ | นิติกร | ปก/ชก | ๒ | ๑ | ๖๐๐,๖๐๐ | - | ๒ | ๒ | ๒ | - | - | - | ๒๐,๔๐๐ | ๒๐,๘๘๐ | ๒๐,๖๔๐ | ๖๒๑,๐๐๐ | ๖๔๑,๘๘๐ | ๖๖๒,๕๒๐ | |
| | พนักงานจ้างตามภารกิจ | | | | | | | | | | | | | | | | | | |
| ๒๔ | ผู้ช่วยนักจัดการงานทั่วไป | | ๑ | ๑ | ๒๓๕,๘๐๐ | - | ๑ | ๑ | ๑ | - | - | - | ๙,๔๘๐ | ๙,๘๔๐ | ๑๐,๓๒๐ | ๒๔๕,๒๘๐ | ๒๕๕,๑๒๐ | ๒๖๕,๔๔๐ | (๑๙,๖๕๐) |
| ๒๕ | ผู้ช่วยนิติกร | | ๒ | ๒ | ๕๑๖,๐๐๐ | - | ๒ | ๒ | ๒ | - | - | - | ๒๐,๗๖๐ | ๒๒,๖๐๐ | ๒๒,๔๔๐ | ๕๓๖,๗๖๐ | ๕๕๕,๓๖๐ | ๕๘๐,๘๐๐ | |
| ๒๖ | ผู้ช่วยเจ้าพนักงานธุรการ | | ๑ | ๑ | ๑๗๑,๐๐๐ | - | ๑ | ๑ | ๑ | - | - | - | ๖,๘๔๐ | ๗,๒๐๐ | ๗,๔๔๐ | ๑๗๗,๘๔๐ | ๑๘๕,๐๔๐ | ๑๙๒,๔๘๐ | (๑๔,๒๕๐) |
| | พนักงานจ้างทั่วไป | | | | | | | | | | | | | | | | | | |
| ๒๗ | คนงาน | | ๕ | - | - | - | - | - | - | -๕ | - | - | - | - | - | - | - | - | ปรับเกลี้ยและตัดโอน เพิ่ม/ลด = ลด ๕ อัตรา |
| | ฝ่ายกิจการพาณิชย์ | | | | | | | | | | | | | | | | | | |
| ๒๘ | หน.ฝ่ายกิจการพาณิชย์ (นักบริหารงานทั่วไป) | ต้น | ๑ | - | ๓๙๓,๖๐๐ | ๑๘,๐๐๐ | ๑ | ๑ | ๑ | - | - | - | ๑๓,๖๒๐ | ๑๓,๖๒๐ | ๑๓,๖๒๐ | ๔๒๕,๒๒๐ | ๔๓๘,๘๔๐ | ๔๕๒,๔๖๐ | ว่างเต็ม |
| ๒๙ | นิติกร | ปก/ชก | ๑ | ๑ | ๔๒๒,๖๔๐ | ๕๔,๐๐๐ | ๑ | ๑ | ๑ | - | - | - | ๑๓,๐๘๐ | ๑๓,๒๐๐ | ๑๓,๓๒๐ | ๔๘๙,๗๒๐ | ๕๐๖,๙๒๐ | ๕๑๖,๒๔๐ | (๓๕,๒๒๐) |
| ๓๐ | เจ้าพนักงานการเงินและบัญชี | ปง/ชง | ๑ | - | ๒๙๗,๙๐๐ | - | ๑ | ๑ | ๑ | - | - | - | ๙,๗๒๐ | ๙,๗๒๐ | ๙,๗๒๐ | ๓๐๗,๖๒๐ | ๓๑๗,๓๔๐ | ๓๒๗,๐๖๐ | ว่างเต็ม |
| ๓๑ | เจ้าพนักงานจัดเก็บรายได้ | ปง/ชง | ๑ | - | ๒๙๗,๙๐๐ | - | ๑ | ๑ | ๑ | - | - | - | ๙,๗๒๐ | ๙,๗๒๐ | ๙,๗๒๐ | ๓๐๗,๖๒๐ | ๓๑๗,๓๔๐ | ๓๒๗,๐๖๐ | ว่างเต็ม |
| | พนักงานจ้างตามภารกิจ | | | | | | | | | | | | | | | | | | |
| ๓๒ | ผู้ช่วยนิติกร | | ๑ | - | ๑๘๐,๐๐๐ | - | ๑ | ๑ | ๑ | - | - | - | - | ๗,๒๐๐ | ๗,๕๖๐ | ๑๘๗,๒๐๐ | ๑๙๔,๗๖๐ | ๒๐๒,๓๒๐ | ว่างเต็ม |
| ๓๓ | ผู้ช่วยนักจัดการงานทั่วไป | | ๒ | - | ๓๖๐,๐๐๐ | - | ๒ | ๒ | ๒ | - | - | - | - | ๑๔,๔๐๐ | ๑๕,๑๒๐ | ๓๖๐,๐๐๐ | ๓๗๔,๔๐๐ | ๓๘๙,๕๒๐ | ว่างเต็ม |
| ๓๔ | ผู้ช่วยเจ้าพนักงานการเงินและบัญชี | | ๑ | - | ๑๓๘,๐๐๐ | - | ๑ | ๑ | ๑ | - | - | - | - | ๕,๕๒๐ | ๕,๗๖๐ | ๑๓๘,๐๐๐ | ๑๔๓,๕๒๐ | ๑๔๙,๒๘๐ | ว่างเต็ม |
| ๓๕ | ผู้ช่วยเจ้าพนักงานจัดเก็บรายได้ | | ๑ | - | ๑๓๘,๐๐๐ | - | ๑ | ๑ | ๑ | - | - | - | - | ๕,๕๒๐ | ๕,๗๖๐ | ๑๓๘,๐๐๐ | ๑๔๓,๕๒๐ | ๑๔๙,๒๘๐ | ว่างเต็ม |
| | พนักงานจ้างทั่วไป | | | | | | | | | | | | | | | | | | |
| ๓๖ | คนงาน | | ๓ | ๓ | ๘๖๔,๐๐๐ | - | ๘ | ๘ | ๘ | +๕ | - | - | - | - | - | ๘๖๔,๐๐๐ | ๘๖๔,๐๐๐ | ๘๖๔,๐๐๐ | ปรับเกลี้ยและตัดโอน เพิ่ม/ลด = เพิ่ม ๕ อัตรา |
| | สำนักงานเลขานุการ อบจ. (๐๒) | | | | | | | | | | | | | | | | | | |
| ๓๗ | เลขานุการ อบจ. (นักบริหารงานทั่วไป) | กลาง | ๑ | ๑ | ๔๗๐,๒๘๐ | ๑๓๔,๔๐๐ | ๑ | ๑ | ๑ | - | - | - | ๑๖,๔๔๐ | ๑๖,๔๔๐ | ๑๖,๔๔๐ | ๖๒๑,๑๒๐ | ๖๓๗,๕๖๐ | ๖๕๔,๐๐๐ | (๓๙,๑๙๐) |
| | ฝ่ายการประชุม | | | | | | | | | | | | | | | | | | |
| ๓๘ | หน.ฝ่ายการประชุม (นักบริหารงานทั่วไป) | ต้น | ๑ | ๑ | ๔๓๕,๗๒๐ | ๑๘,๐๐๐ | ๑ | ๑ | ๑ | - | - | - | ๑๓,๒๐๐ | ๑๓,๓๒๐ | ๑๓,๓๒๐ | ๔๖๖,๙๒๐ | ๔๘๐,๒๔๐ | ๔๙๓,๕๖๐ | (๓๖,๓๑๐) |

| ที่ | ชื่อสายงาน | ระดับ ตำแหน่ง | จำนวน ทั้งหมด | จำนวนที่มีอยู่ปัจจุบัน (๒๕๖๖) | | | อัตราตำแหน่งที่คาดว่าจะต้องใช้ ในช่วงระยะ ๓ ปีข้างหน้า | | | อัตรากำลังคน เพิ่ม/ลด | | | ภาระค่าใช้จ่ายที่เพิ่มขึ้น (๓) | | | ค่าใช้จ่ายรวม (๔) | | | หมายเหตุ |
|-----|--|------------------|------------------|----------------------------------|------------------|--------------------------|---|------|------|--------------------------|------|------|--------------------------------|--------|--------|-------------------|-----------|-----------|----------|
| | | | | จำนวน (คน) | เงินเดือน (๑) | เงินประจำ ตำแหน่ง (๒) | ๒๕๖๗ | ๒๕๖๘ | ๒๕๖๙ | ๒๕๖๗ | ๒๕๖๘ | ๒๕๖๙ | ๒๕๖๗ | ๒๕๖๘ | ๒๕๖๙ | ๒๕๖๗ | ๒๕๖๘ | ๒๕๖๙ | |
| | | | | | | | | | | | | | | | | | | | |
| ๓๙ | นักจัดการงานทั่วไป | ปก/ชก | ๒ | ๒ | ๕๘๑,๐๔๐ | - | ๒ | ๒ | ๒ | - | - | - | ๒๒,๙๒๐ | ๒๑,๙๖๐ | ๒๐,๖๔๐ | ๖๐๓,๙๖๐ | ๖๒๕,๙๒๐ | ๖๔๖,๕๖๐ | |
| | ฝ่ายส่งเสริมการมีส่วนร่วมของประชาชน | | | | | | | | | | | | | | | | | | |
| ๔๐ | หน.ฝ่ายส่งเสริมการมีส่วนร่วมฯ (นักบริหารงานทั่วไป) | ต้น | ๑ | ๑ | ๔๕๕,๕๒๐ | ๑๘,๐๐๐ | ๑ | ๑ | ๑ | - | - | - | ๑๓,๔๔๐ | ๑๔,๑๖๐ | ๑๕,๔๘๐ | ๔๘๖,๙๖๐ | ๕๐๑,๑๒๐ | ๕๑๖,๖๐๐ | (๓๗,๙๖๐) |
| ๔๑ | นักจัดการงานทั่วไป | ปก/ชก | ๒ | ๒ | ๕๘๑,๗๖๐ | - | ๒ | ๒ | ๒ | - | - | - | ๒๒,๗๒๐ | ๒๐,๔๐๐ | ๒๑,๐๐๐ | ๖๐๓,๔๘๐ | ๖๒๓,๘๘๐ | ๖๔๔,๘๘๐ | |
| | พนักงานจ้างตามภารกิจ | | | | | | | | | | | | | | | | | | |
| ๔๒ | ผู้ช่วยนักจัดการงานทั่วไป | | ๑ | ๑ | ๒๗๕,๑๖๐ | - | ๑ | ๑ | ๑ | - | - | - | ๑๑,๐๔๐ | ๑๑,๕๒๐ | ๑๒,๐๐๐ | ๒๘๖,๒๐๐ | ๒๙๗,๗๒๐ | ๓๐๙,๗๒๐ | (๒๒,๙๓๐) |
| | ฝ่ายบริหารงานทั่วไป | | | | | | | | | | | | | | | | | | |
| ๔๓ | หน.ฝ่ายบริหารงานทั่วไป (นักบริหารงานทั่วไป) | ต้น | ๑ | - | ๓๙๓,๖๐๐ | ๑๘,๐๐๐ | ๑ | ๑ | ๑ | - | - | - | ๑๓,๖๒๐ | ๑๓,๖๒๐ | ๑๓,๖๒๐ | ๔๒๕,๒๒๐ | ๔๓๘,๘๔๐ | ๔๕๒,๔๖๐ | ว่างเต็ม |
| ๔๔ | นักจัดการงานทั่วไป | ปก/ชก | ๕ | ๕ | ๑,๓๗๓,๖๔๐ | - | ๕ | ๕ | ๕ | - | - | - | ๔๙,๒๐๐ | ๔๘,๔๘๐ | ๕๐,๐๔๐ | ๑,๔๒๒,๘๔๐ | ๑,๔๗๑,๓๒๐ | ๑,๕๒๒,๓๖๐ | |
| | พนักงานจ้างตามภารกิจ | | | | | | | | | | | | | | | | | | |
| ๔๕ | ผู้ช่วยนักจัดการงานทั่วไป | | ๒ | ๒ | ๔๗๙,๒๘๐ | - | ๒ | ๒ | ๒ | - | - | - | ๑๙,๒๐๐ | ๒๐,๐๔๐ | ๒๐,๗๖๐ | ๔๙๘,๔๘๐ | ๕๑๘,๕๒๐ | ๕๓๙,๒๘๐ | |
| ๔๖ | ผู้ช่วยนิติกร | | ๑ | ๑ | ๑๘๘,๒๘๐ | - | ๑ | ๑ | ๑ | - | - | - | ๗,๕๖๐ | ๗,๙๒๐ | ๘,๑๖๐ | ๑๙๕,๘๔๐ | ๒๐๓,๗๖๐ | ๒๑๑,๙๒๐ | (๑๕,๖๙๐) |
| ๔๗ | ผู้ช่วยเจ้าพนักงานธุรการ | | ๑ | ๑ | ๑๓๘,๐๐๐ | - | ๑ | ๑ | ๑ | - | - | - | ๕,๕๒๐ | ๕,๗๖๐ | ๖,๐๐๐ | ๑๔๓,๕๒๐ | ๑๔๙,๒๘๐ | ๑๕๕,๒๘๐ | (๑๑,๕๐๐) |
| ๔๘ | พนักงานขับรถยนต์ | | ๔ | ๔ | ๔๕๕,๘๘๐ | - | ๔ | ๔ | ๔ | - | - | - | ๑๘,๔๘๐ | ๑๙,๓๒๐ | ๑๙,๙๒๐ | ๔๗๔,๓๖๐ | ๔๙๓,๖๘๐ | ๕๑๓,๖๐๐ | |
| | กองคลัง (๐๔) | | | | | | | | | | | | | | | | | | |
| ๔๙ | ผอ.กองคลัง (นักบริหารงานการคลัง) | กลาง | ๑ | ๑ | ๖๙๑,๖๘๐ | ๑๓๔,๔๐๐ | ๑ | ๑ | ๑ | - | - | - | ๒๒,๓๒๐ | ๒๓,๕๒๐ | ๒๔,๒๔๐ | ๘๔๘,๔๐๐ | ๘๗๑,๙๒๐ | ๘๙๖,๑๖๐ | (๕๗,๖๔๐) |
| | ฝ่ายบริหารงานคลัง | | | | | | | | | | | | | | | | | | |
| ๕๐ | หน.ฝ่ายบริหารงานคลัง (นักบริหารงานการคลัง) | ต้น | ๑ | - | ๓๙๓,๖๐๐ | ๑๘,๐๐๐ | ๑ | ๑ | ๑ | - | - | - | ๑๓,๖๒๐ | ๑๓,๖๒๐ | ๑๓,๖๒๐ | ๔๒๕,๒๒๐ | ๔๓๘,๘๔๐ | ๔๕๒,๔๖๐ | ว่างเต็ม |
| ๕๑ | นักจัดการงานทั่วไป | ปก/ชก | ๑ | ๑ | ๓๕๖,๑๖๐ | - | ๑ | ๑ | ๑ | - | - | - | ๑๓,๓๒๐ | ๑๓,๐๘๐ | ๑๓,๔๔๐ | ๓๖๙,๔๘๐ | ๓๘๒,๕๖๐ | ๓๙๖,๐๐๐ | (๒๙,๖๘๐) |
| ๕๒ | นักวิชาการเงินและบัญชี | ปก/ชก | ๑ | ๑ | ๑๙๔,๖๔๐ | - | ๑ | ๑ | ๑ | - | - | - | ๘,๖๔๐ | ๗,๕๖๐ | ๗,๕๖๐ | ๒๐๓,๒๘๐ | ๒๐๘,๘๔๐ | ๒๑๘,๔๐๐ | (๑๖,๒๒๐) |
| ๕๓ | เจ้าพนักงานธุรการ | ปง/ชง | ๑ | ๑ | ๑๔๖,๖๔๐ | - | ๑ | ๑ | ๑ | - | - | - | ๖,๑๒๐ | ๖,๐๐๐ | ๖,๓๖๐ | ๑๕๒,๗๖๐ | ๑๕๘,๗๖๐ | ๑๖๕,๒๒๐ | (๑๒,๒๒๐) |
| ๕๔ | เจ้าพนักงานการเงินและบัญชี | ปง/ชง | ๑ | ๑ | ๒๙๑,๒๔๐ | - | ๑ | ๑ | ๑ | - | - | - | ๑๑,๐๔๐ | ๑๑,๑๖๐ | ๑๐,๙๒๐ | ๓๐๒,๒๘๐ | ๓๑๑,๔๔๐ | ๓๒๔,๓๖๐ | (๒๔,๒๗๐) |
| ๕๕ | เจ้าพนักงานการเงินและบัญชี | ปง/ชง | ๒ | - | ๕๙๕,๘๐๐ | - | ๒ | ๒ | ๒ | - | - | - | ๑๙,๔๔๐ | ๑๙,๔๔๐ | ๑๙,๔๔๐ | ๖๑๕,๒๔๐ | ๖๓๑,๖๘๐ | ๖๕๔,๑๒๐ | ว่างเต็ม |
| | พนักงานจ้างตามภารกิจ | | | | | | | | | | | | | | | | | | |
| ๕๖ | ผู้ช่วยนักวิชาการเงินและบัญชี | | ๑ | ๑ | ๑๘๐,๐๐๐ | - | ๑ | ๑ | ๑ | - | - | - | ๗,๒๐๐ | ๗,๕๖๐ | ๗,๘๐๐ | ๑๘๗,๒๐๐ | ๑๙๔,๗๖๐ | ๒๐๒,๕๖๐ | (๑๕,๐๐๐) |
| ๕๗ | ผู้ช่วยเจ้าพนักงานธุรการ | | ๑ | ๑ | ๒๒๒,๐๐๐ | - | ๑ | ๑ | ๑ | - | - | - | ๘,๘๘๐ | ๙,๒๔๐ | ๙,๗๒๐ | ๒๓๐,๘๘๐ | ๒๔๐,๑๒๐ | ๒๔๙,๘๘๐ | (๑๘,๕๐๐) |
| ๕๘ | ผู้ช่วยเจ้าพนักงานการเงินและบัญชี | | ๑ | ๑ | ๑๓๘,๐๐๐ | - | ๑ | ๑ | ๑ | - | - | - | ๕,๕๒๐ | ๕,๗๖๐ | ๖,๐๐๐ | ๑๔๓,๕๒๐ | ๑๔๙,๒๘๐ | ๑๕๕,๒๘๐ | (๑๑,๕๐๐) |
| ๕๙ | พนักงานขับรถยนต์ | | ๑ | ๑ | ๑๓๓,๙๒๐ | - | ๑ | ๑ | ๑ | - | - | - | ๕,๔๐๐ | ๕,๖๔๐ | ๕,๘๘๐ | ๑๓๙,๓๒๐ | ๑๔๔,๙๖๐ | ๑๕๐,๘๘๐ | (๑๑,๑๖๐) |

| ที่ | ชื่อสายงาน | ระดับ ตำแหน่ง | จำนวน ทั้งหมด | จำนวนที่มีอยู่ปัจจุบัน (๒๕๖๖) | | | อัตราตำแหน่งที่คาดว่าจะต้องใช้ ในช่วงระยะ ๓ ปีข้างหน้า | | | อัตรากำลังคน เพิ่ม/ลด | | | ภาระค่าใช้จ่ายที่เพิ่มขึ้น (๓) | | | ค่าใช้จ่ายรวม (๔) | | | หมายเหตุ | |
|------------------------------------|--|------------------|------------------|----------------------------------|------------------|--------------------------|---|------|------|--------------------------|------|------|--------------------------------|--------|--------|-------------------|-----------|-----------|----------|----------|
| | | | | จำนวน (คน) | เงินเดือน (๑) | เงินประจำ ตำแหน่ง (๒) | ๒๕๖๗ | ๒๕๖๘ | ๒๕๖๙ | ๒๕๖๗ | ๒๕๖๘ | ๒๕๖๙ | ๒๕๖๗ | ๒๕๖๘ | ๒๕๖๙ | ๒๕๖๗ | ๒๕๖๘ | ๒๕๖๙ | | |
| | | | | | | | | | | | | | | | | | | | | |
| ฝ่ายการเงินและบัญชี | | | | | | | | | | | | | | | | | | | | |
| ๖๐ | หน.ฝ่ายการเงินและบัญชี (นักบริหารงานการคลัง) | ต้น | ๑ | - | ๓๙๓,๖๐๐ | ๑๘๘,๐๐๐ | ๑ | ๑ | ๑ | - | - | - | ๑๓,๖๒๐ | ๑๓,๖๒๐ | ๑๓,๖๒๐ | ๔๒๕,๒๒๐ | ๔๓๘,๘๔๐ | ๔๕๒,๔๖๐ | ว่างเต็ม | |
| ๖๑ | นักวิชาการการเงินและบัญชี | ปก/ชก | ๑ | ๑ | ๓๖๙,๔๘๐ | - | ๑ | ๑ | ๑ | - | - | - | ๑๓,๐๘๐ | ๑๓,๔๔๐ | ๑๓,๓๒๐ | ๓๘๒,๕๖๐ | ๓๙๖,๐๐๐ | ๔๐๙,๓๒๐ | (๓๐,๗๙๐) | |
| ๖๒ | นักวิชาการการเงินและบัญชี | ปก/ชก | ๑ | - | ๓๕๕,๓๒๐ | - | ๑ | ๑ | ๑ | - | - | - | ๑๒,๐๐๐ | ๑๒,๐๐๐ | ๑๒,๐๐๐ | ๓๖๗,๓๒๐ | ๓๗๙,๓๒๐ | ๓๙๑,๓๒๐ | ว่างเต็ม | |
| ๖๓ | เจ้าพนักงานการเงินและบัญชี | ปง/ชง | ๑ | ๑ | ๑๙๘,๘๔๐ | - | ๑ | ๑ | ๑ | - | - | - | ๘,๘๘๐ | ๙,๐๐๐ | ๙,๐๐๐ | ๒๐๗,๗๒๐ | ๒๑๖,๗๒๐ | ๒๒๕,๗๒๐ | (๑๖,๕๗๐) | |
| ๖๔ | เจ้าพนักงานการเงินและบัญชี | ปง/ชง | ๒ | - | ๕๙๕,๘๐๐ | - | ๒ | ๒ | ๒ | - | - | - | ๑๙,๔๔๐ | ๑๙,๔๔๐ | ๑๙,๔๔๐ | ๖๑๕,๒๔๐ | ๖๓๔,๖๘๐ | ๖๕๔,๑๒๐ | ว่างเต็ม | |
| พนักงานจ้างตามภารกิจ | | | | | | | | | | | | | | | | | | | | |
| ๖๕ | ผู้ช่วยนักวิชาการการเงินและบัญชี | | ๑ | ๑ | ๑๘๐,๐๐๐ | - | ๑ | ๑ | ๑ | - | - | - | ๗,๒๐๐ | ๗,๕๖๐ | ๗,๘๐๐ | ๑๘๗,๒๐๐ | ๑๙๔,๗๖๐ | ๒๐๒,๕๖๐ | (๑๕,๐๐๐) | |
| ๖๖ | ผู้ช่วยเจ้าพนักงานการเงินและบัญชี | | ๑ | ๑ | ๒๑๗,๕๖๐ | - | ๑ | ๑ | ๑ | - | - | - | ๘,๗๖๐ | ๙,๑๒๐ | ๙,๔๘๐ | ๒๒๖,๓๒๐ | ๒๓๕,๔๔๐ | ๒๔๔,๙๒๐ | (๑๘,๑๓๐) | |
| ฝ่ายเร่งรัดและจัดเก็บรายได้ | | | | | | | | | | | | | | | | | | | | |
| ๖๗ | หน.ฝ่ายเร่งรัดและจัดเก็บรายได้ (นักบริหารงานการคลัง) | ต้น | ๑ | - | ๓๙๓,๖๐๐ | ๑๘๘,๐๐๐ | ๑ | ๑ | ๑ | - | - | - | ๑๓,๖๒๐ | ๑๓,๖๒๐ | ๑๓,๖๒๐ | ๔๒๕,๒๒๐ | ๔๓๘,๘๔๐ | ๔๕๒,๔๖๐ | ว่างเต็ม | |
| ๖๘ | นักวิชาการจัดเก็บรายได้ | ปก/ชก | ๑ | - | ๓๕๕,๓๒๐ | - | ๑ | ๑ | ๑ | - | - | - | ๑๒,๐๐๐ | ๑๒,๐๐๐ | ๑๒,๐๐๐ | ๓๖๗,๓๒๐ | ๓๗๙,๓๒๐ | ๓๙๑,๓๒๐ | ว่างเต็ม | |
| ๖๙ | เจ้าพนักงานการเงินและบัญชี | ปง/ชง | ๑ | ๑ | ๒๓๙,๖๔๐ | - | ๑ | ๑ | ๑ | - | - | - | ๙,๗๒๐ | ๑๐,๐๘๐ | ๑๐,๔๔๐ | ๒๔๙,๓๖๐ | ๒๕๙,๔๔๐ | ๒๖๙,๘๘๐ | (๑๙,๙๗๐) | |
| ๗๐ | เจ้าพนักงานการเงินและบัญชี | ปง/ชง | ๑ | - | ๒๙๗,๙๐๐ | - | ๑ | ๑ | ๑ | - | - | - | ๙,๗๒๐ | ๙,๗๒๐ | ๙,๗๒๐ | ๓๐๗,๖๒๐ | ๓๑๖,๓๔๐ | ๓๒๗,๐๖๐ | ว่างเต็ม | |
| พนักงานจ้างตามภารกิจ | | | | | | | | | | | | | | | | | | | | |
| ๗๑ | ผู้ช่วยเจ้าพนักงานการเงินและบัญชี | | ๒ | ๒ | ๓๒๕,๒๐๐ | - | ๒ | ๒ | ๒ | - | - | - | ๑๓,๐๘๐ | ๑๓,๖๘๐ | ๑๔,๑๖๐ | ๓๓๘,๒๘๐ | ๓๕๑,๙๖๐ | ๓๖๖,๑๒๐ | | |
| ๗๒ | ผู้ช่วยเจ้าพนักงานจัดเก็บรายได้ | | ๒ | - | ๒๗๖,๐๐๐ | - | ๒ | ๒ | ๒ | - | - | - | - | ๑๑,๐๔๐ | ๑๑,๕๒๐ | ๑๒,๐๐๐ | ๒๗๖,๐๐๐ | ๒๘๗,๐๔๐ | ๒๙๘,๕๖๐ | ว่างเต็ม |
| ๗๓ | พนักงานขับรถยนต์ | | ๑ | ๑ | ๑๘๗,๙๒๐ | - | ๑ | ๑ | ๑ | - | - | - | ๗,๕๖๐ | ๗,๙๒๐ | ๘,๓๖๐ | ๑๙๕,๔๘๐ | ๒๐๓,๔๐๐ | ๒๑๑,๕๖๐ | (๑๕,๖๖๐) | |
| กองช่าง (๑๕) | | | | | | | | | | | | | | | | | | | | |
| ๗๔ | ผอ.กองช่าง (นักบริหารงานช่าง) | กลาง | ๑ | ๑ | ๘๘๖,๕๖๐ | ๑๓๔,๔๐๐ | ๑ | ๑ | ๑ | - | - | - | ๒๘,๐๘๐ | ๑๙,๒๐๐ | ๑๙,๒๐๐ | ๑,๐๔๙,๐๔๐ | ๑,๐๖๘,๒๘๐ | ๑,๐๘๗,๔๔๐ | (๗๓,๘๘๐) | |
| ฝ่ายเครื่องจักรกล | | | | | | | | | | | | | | | | | | | | |
| ๗๕ | หน.ฝ่ายเครื่องจักรกล (นักบริหารงานช่าง) | ต้น | ๑ | - | ๓๙๓,๖๐๐ | ๑๘๘,๐๐๐ | ๑ | ๑ | ๑ | - | - | - | ๑๓,๖๒๐ | ๑๓,๖๒๐ | ๑๓,๖๒๐ | ๔๒๕,๒๒๐ | ๔๓๘,๘๔๐ | ๔๕๒,๔๖๐ | ว่างเต็ม | |
| ๗๖ | เจ้าพนักงานธุรการ | ปง/ชง | ๑ | ๑ | ๒๙๗,๙๐๐ | - | ๑ | ๑ | ๑ | - | - | - | ๙,๗๒๐ | ๙,๗๒๐ | ๙,๗๒๐ | ๓๐๗,๖๒๐ | ๓๑๖,๓๔๐ | ๓๒๗,๐๖๐ | ว่างเต็ม | |
| ๗๗ | นายช่างโยธา | ปง/ชง | ๑ | - | ๒๙๗,๙๐๐ | - | ๑ | ๑ | ๑ | - | - | - | ๙,๗๒๐ | ๙,๗๒๐ | ๙,๗๒๐ | ๓๐๗,๖๒๐ | ๓๑๖,๓๔๐ | ๓๒๗,๐๖๐ | ว่างเต็ม | |
| ๗๘ | นายช่างเครื่องกล | อาวุโส | ๒ | - | ๘๖๕,๒๐๐ | - | ๒ | ๒ | ๒ | - | - | - | ๒๙,๘๘๐ | ๒๙,๘๘๐ | ๒๙,๘๘๐ | ๘๙๕,๐๘๐ | ๙๒๔,๙๖๐ | ๙๕๕,๘๘๐ | ว่างเต็ม | |
| ๗๙ | นายช่างเครื่องกล | ปง/ชง | ๒ | ๒ | ๖๔๘,๘๔๐ | - | ๒ | ๒ | ๒ | - | - | - | ๒๒,๒๐๐ | ๒๒,๒๐๐ | ๒๒,๒๐๐ | ๖๗๑,๐๔๐ | ๖๙๓,๒๔๐ | ๗๑๕,๕๖๐ | | |
| ๘๐ | นายช่างเครื่องกล | ปง/ชง | ๒ | - | ๕๙๕,๘๐๐ | - | ๒ | ๒ | ๒ | - | - | - | ๑๙,๔๔๐ | ๑๙,๔๔๐ | ๑๙,๔๔๐ | ๖๑๕,๒๔๐ | ๖๓๔,๖๘๐ | ๖๕๔,๑๒๐ | ว่างเต็ม | |
| ๘๑ | นายช่างไฟฟ้า | ปง/ชง | ๒ | ๒ | ๓๐๘,๗๖๐ | - | ๒ | ๒ | ๒ | - | - | - | ๑๒,๗๒๐ | ๑๒,๙๖๐ | ๑๒,๙๖๐ | ๓๒๑,๘๘๐ | ๓๓๔,๘๔๐ | ๓๔๗,๘๐๐ | | |

| ที่ | ชื่อสายงาน | ระดับ ตำแหน่ง | จำนวน ทั้งหมด | จำนวนที่มีอยู่ปัจจุบัน (๒๕๖๖) | | | อัตราตำแหน่งที่คาดว่าจะต้องใช้ ในช่วงระยะ ๓ ปีข้างหน้า | | | อัตรากำลังคน เพิ่ม/ลด | | | ภาระค่าใช้จ่ายที่เพิ่มขึ้น (๓) | | | ค่าใช้จ่ายรวม (๔) | | | หมายเหตุ | |
|-----|--|------------------|------------------|----------------------------------|------------------|--------------------------|---|------|------|--------------------------|------|------|--------------------------------|--------|--------|-------------------|-----------|-----------|---------------------|-----------------------|
| | | | | จำนวน (คน) | เงินเดือน (๑) | เงินประจำ ตำแหน่ง (๒) | ๒๕๖๗ | ๒๕๖๘ | ๒๕๖๙ | ๒๕๖๗ | ๒๕๖๘ | ๒๕๖๙ | ๒๕๖๗ | ๒๕๖๘ | ๒๕๖๙ | ๒๕๖๗ | ๒๕๖๘ | ๒๕๖๙ | | |
| | | | | | | | | | | | | | | | | | | | | |
| | ลูกจ้างประจำ | | | | | | | | | | | | | | | | | | | |
| | หมวดฝีมือพิเศษระดับกลาง | | | | | | | | | | | | | | | | | | | |
| ๘๒ | พนักงานขับเครื่องจักรกลขนาดหนัก | | ๒ | ๒ | ๘๗๕,๔๐๐ | - | ๒ | ๒ | ๒ | - | - | - | ๓๓,๓๖๐ | ๓๓,๓๖๐ | ๓๓,๔๘๐ | ๙๐๘,๗๖๐ | ๙๔๒,๑๒๐ | ๙๗๕,๖๐๐ | | |
| | พนักงานจ้างตามภารกิจ | | | | | | | | | | | | | | | | | | | |
| ๘๓ | ผู้ช่วยนายช่างเครื่องกล | | ๔ | ๔ | ๖๙๖,๒๔๐ | - | ๔ | ๔ | ๔ | - | - | - | ๒๘,๐๘๐ | ๒๙,๒๘๐ | ๓๐,๓๖๐ | ๗๒๔,๓๒๐ | ๗๕๓,๖๐๐ | ๗๘๓,๙๖๐ | | |
| ๘๔ | ผู้ช่วยนายช่างไฟฟ้า | | ๔ | ๔ | ๖๘๖,๐๔๐ | - | ๔ | ๔ | ๔ | - | - | - | ๒๗,๗๒๐ | ๒๘,๘๐๐ | ๓๐,๐๐๐ | ๗๑๓,๗๖๐ | ๗๔๒,๕๖๐ | ๗๗๒,๕๖๐ | | |
| ๘๕ | พนักงานขับเครื่องจักรกลขนาดหนัก | | ๔ | ๔ | ๗๙๐,๔๔๐ | - | ๔ | ๔ | ๔ | - | - | - | ๓๑,๖๘๐ | ๓๓,๑๒๐ | ๓๔,๓๒๐ | ๘๒๒,๑๒๐ | ๘๕๕,๒๔๐ | ๘๘๙,๕๖๐ | | |
| ๘๖ | พนักงานขับเครื่องจักรกลขนาดกลาง | | ๓ | ๓ | ๕๖๖,๕๒๐ | - | ๓ | ๓ | ๓ | - | - | - | ๒๒,๖๘๐ | ๒๓,๗๖๐ | ๒๔,๖๐๐ | ๕๘๙,๒๐๐ | ๖๑๒,๙๖๐ | ๖๓๗,๕๖๐ | | |
| ๘๗ | พนักงานขับรถยนต์ | | ๑ | ๑ | ๑๕๐,๒๔๐ | - | ๑ | ๑ | ๑ | - | - | - | ๖,๑๒๐ | ๖,๓๖๐ | ๖,๖๐๐ | ๑๕๖,๓๖๐ | ๑๖๒,๗๒๐ | ๑๖๙,๓๒๐ | (๑๒,๕๒๐) | |
| ๘๘ | พนักงานขับรถยนต์ | | ๒ | - | ๒๒๕,๖๐๐ | - | ๒ | ๒ | ๒ | - | - | - | - | ๙,๑๒๐ | ๙,๖๐๐ | ๒๒๕,๖๐๐ | ๒๓๔,๗๒๐ | ๒๔๔,๓๒๐ | ว่างเต็ม | |
| | พนักงานจ้างทั่วไป | | | | | | | | | | | | | | | | | | | |
| ๘๙ | คนงาน | | ๒๑ | ๑๗ | ๒,๐๕๒,๐๐๐ | - | ๑๙ | ๑๙ | ๑๙ | -๒ | - | - | - | - | - | ๒,๐๕๒,๐๐๐ | ๒,๐๕๒,๐๐๐ | ๒,๐๕๒,๐๐๐ | ปรับเกลี่ยและตัดโอน | |
| | | | | | | | | | | | | | | | | | | | | เพิ่ม/ลด = ลด ๒ อัตรา |
| ๙๐ | คนสวน | | ๓ | ๑ | ๑๐๘,๐๐๐ | - | ๑ | ๑ | ๑ | -๒ | - | - | - | - | - | ๑๐๘,๐๐๐ | ๑๐๘,๐๐๐ | ๑๐๘,๐๐๐ | ปรับเกลี่ยและตัดโอน | |
| | | | | | | | | | | | | | | | | | | | | เพิ่ม/ลด = ลด ๒ อัตรา |
| | ฝ่ายสำรวจและออกแบบ | | | | | | | | | | | | | | | | | | | |
| ๙๑ | หน.ฝ่ายสำรวจและออกแบบ (นักบริหารงานช่าง) | ต้น | ๑ | - | ๓๙๓,๖๐๐ | ๑๘,๐๐๐ | ๑ | ๑ | ๑ | - | - | - | ๑๓,๖๒๐ | ๑๓,๖๒๐ | ๑๓,๖๒๐ | ๔๒๕,๒๒๐ | ๔๓๘,๘๔๐ | ๔๕๒,๔๖๐ | ว่างเต็ม | |
| ๙๒ | วิศวกรโยธา | ปก/ชก | ๑ | - | ๓๕๕,๓๒๐ | - | ๑ | ๑ | ๑ | - | - | - | ๑๒,๐๐๐ | ๑๒,๐๐๐ | ๑๒,๐๐๐ | ๓๖๗,๓๒๐ | ๓๗๙,๓๒๐ | ๓๙๑,๓๒๐ | ว่างเต็ม | |
| ๙๓ | วิศวกรโยธา | ปก/ชก | ๑ | ๑ | ๒๒๖,๐๘๐ | - | ๑ | ๑ | ๑ | - | - | - | ๗,๖๘๐ | ๗,๖๘๐ | ๗,๘๐๐ | ๒๓๓,๗๖๐ | ๒๔๑,๔๔๐ | ๒๔๙,๒๔๐ | (๑๘,๘๔๐) | |
| ๙๔ | สถาปนิก | ปก/ชก | ๑ | - | ๓๕๕,๓๒๐ | - | ๑ | ๑ | ๑ | - | - | - | ๑๒,๐๐๐ | ๑๒,๐๐๐ | ๑๒,๐๐๐ | ๓๖๗,๓๒๐ | ๓๗๙,๓๒๐ | ๓๙๑,๓๒๐ | ว่างเต็ม | |
| ๙๕ | เจ้าพนักงานธุรการ | ปง/ชง | ๑ | ๑ | ๒๖๔,๔๘๐ | - | ๑ | ๑ | ๑ | - | - | - | ๑๐,๕๖๐ | ๑๐,๘๐๐ | ๑๐,๙๒๐ | ๒๗๕,๐๔๐ | ๒๘๕,๘๘๐ | ๒๙๖,๗๖๐ | (๒๒,๐๔๐) | |
| ๙๖ | นายช่างโยธา | ปง/ชง | ๑ | ๑ | ๒๗๕,๐๔๐ | - | ๑ | ๑ | ๑ | - | - | - | ๑๐,๘๐๐ | ๑๐,๙๒๐ | ๑๑,๑๖๐ | ๒๘๕,๘๘๐ | ๒๙๖,๗๖๐ | ๓๐๗,๙๒๐ | (๒๒,๙๒๐) | |
| ๙๗ | นายช่างโยธา | อาวุโส | ๑ | ๑ | ๓๒๙,๗๖๐ | - | ๑ | ๑ | ๑ | - | - | - | ๑๒,๙๖๐ | ๑๓,๔๔๐ | ๑๓,๓๒๐ | ๓๔๒,๗๒๐ | ๓๕๖,๑๖๐ | ๓๖๙,๔๘๐ | (๒๗,๔๘๐) | |
| ๙๘ | นายช่างโยธา | ปง/ชง | ๒ | - | ๕๙๕,๘๐๐ | - | ๒ | ๒ | ๒ | - | - | - | ๑๙,๔๔๐ | ๑๙,๔๔๐ | ๑๙,๔๔๐ | ๖๑๕,๒๔๐ | ๖๓๔,๖๘๐ | ๖๕๔,๑๒๐ | ว่างเต็ม | |
| | ลูกจ้างประจำ | | | | | | | | | | | | | | | | | | | |
| | กลุ่มงานช่าง | | | | | | | | | | | | | | | | | | | |
| ๙๙ | พนักงานขับเครื่องจักรกลขนาดกลาง | | ๑ | ๑ | ๓๗๖,๐๘๐ | - | ๑ | ๑ | ๑ | - | - | - | ๑๓,๓๒๐ | ๑๓,๓๒๐ | ๑๓,๔๔๐ | ๓๘๙,๔๐๐ | ๔๐๒,๗๒๐ | ๔๑๖,๑๖๐ | (๓๑,๓๔๐) | |
| | กลุ่มงานบริการพื้นฐาน | | | | | | | | | | | | | | | | | | | |
| ๑๐๐ | คนงาน | | ๑ | ๑ | ๒๕๒,๑๒๐ | - | ๑ | ๑ | - | - | - | -๑ | ๑๐,๐๘๐ | ๑๐,๐๘๐ | - | ๒๖๒,๒๐๐ | ๒๗๒,๒๘๐ | - | (๒๑,๐๑๐) | |

| ที่ | ชื่อสายงาน | ระดับ ตำแหน่ง | จำนวน ทั้งหมด | จำนวนที่มีอยู่ปัจจุบัน (๒๕๖๖) | | | อัตราตำแหน่งที่คาดว่าจะต้องใช้ ในช่วงระยะ ๓ ปีข้างหน้า | | | อัตรากำลังคน เพิ่ม/ลด | | | ภาระค่าใช้จ่ายที่เพิ่มขึ้น (๓) | | | ค่าใช้จ่ายรวม (๔) | | | หมายเหตุ |
|-----|--|------------------|------------------|----------------------------------|------------------|--------------------------|---|------|------|--------------------------|------|------|--------------------------------|--------|--------|-------------------|-----------|-----------|--|
| | | | | จำนวน (คน) | เงินเดือน (๑) | เงินประจำ ตำแหน่ง (๒) | ๒๕๖๗ | ๒๕๖๘ | ๒๕๖๙ | ๒๕๖๗ | ๒๕๖๘ | ๒๕๖๙ | ๒๕๖๗ | ๒๕๖๘ | ๒๕๖๙ | ๒๕๖๗ | ๒๕๖๘ | ๒๕๖๙ | |
| | | | | | | | | | | | | | | | | | | | |
| | พนักงานจ้างตามภารกิจ | | | | | | | | | | | | | | | | | | |
| ๑๐๑ | ผู้ช่วยเจ้าพนักงานธุรการ | | ๑ | ๑ | ๒๓๘,๔๔๐ | - | ๑ | ๑ | ๑ | - | - | - | ๙,๖๐๐ | ๙,๙๖๐ | ๑๐,๓๒๐ | ๒๔๘,๐๔๐ | ๒๕๘,๐๐๐ | ๒๖๘,๓๒๐ | (๑๙,๘๗๐) |
| ๑๐๒ | ผู้ช่วยเจ้าพนักงานการเงินและบัญชี | | ๑ | - | ๑๓๘,๐๐๐ | - | ๑ | ๑ | ๑ | - | - | - | - | ๕,๕๒๐ | ๕,๗๖๐ | ๑๓๘,๐๐๐ | ๑๔๓,๕๒๐ | ๑๔๙,๒๘๐ | ว่างเต็ม |
| ๑๐๓ | ผู้ช่วยนายช่างเขียนแบบ | | ๒ | ๒ | ๓๙๕,๔๐๐ | - | ๒ | ๒ | ๒ | - | - | - | ๑๕,๙๖๐ | ๑๖,๕๖๐ | ๑๐,๒๔๐ | ๔๑๑,๓๖๐ | ๔๒๗,๙๒๐ | ๔๓๘,๑๖๐ | |
| ๑๐๔ | พนักงานขับรถยนต์ | | ๒ | ๒ | ๒๕๖,๐๘๐ | - | ๒ | ๒ | ๒ | - | - | - | ๑๐,๔๔๐ | ๑๐,๘๐๐ | ๑๑,๒๘๐ | ๒๖๖,๕๒๐ | ๒๗๗,๓๒๐ | ๒๘๘,๖๐๐ | |
| ๑๐๕ | พนักงานจ้างทั่วไป | | | | | | | | | | | | | | | | | | |
| ๑๐๖ | คนงาน | | ๑๐ | ๖ | ๘๖๔,๐๐๐ | - | ๘ | ๘ | ๘ | -๒ | - | - | - | - | - | ๘๖๔,๐๐๐ | ๘๖๔,๐๐๐ | ๘๖๔,๐๐๐ | ปรับเกลี่ยและตัดโอน เพิ่ม/ลด = ลด ๒ อัตรา |
| | ฝ่ายก่อสร้างและซ่อมบำรุง | | | | | | | | | | | | | | | | | | |
| ๑๐๗ | หน.ฝ่ายก่อสร้างและซ่อมบำรุง (นักบริหารงานช่าง) | ต้น | ๑ | - | ๓๙๓,๖๐๐ | ๑๘,๐๐๐ | ๑ | ๑ | ๑ | - | - | - | ๑๓,๖๒๐ | ๑๓,๖๒๐ | ๑๓,๖๒๐ | ๔๒๕,๒๒๐ | ๔๓๘,๘๔๐ | ๔๕๒,๔๖๐ | ว่างเต็ม |
| ๑๐๘ | วิศวกรโยธา | ปก/ชก | ๑ | - | ๓๕๕,๓๒๐ | - | ๑ | ๑ | ๑ | - | - | - | ๑๒,๐๐๐ | ๑๒,๐๐๐ | ๑๒,๐๐๐ | ๓๖๗,๓๒๐ | ๓๗๙,๓๒๐ | ๓๙๑,๓๒๐ | ว่างเต็ม |
| ๑๐๙ | เจ้าพนักงานธุรการ | ปง/ชง | ๑ | ๑ | ๑๔๖,๖๔๐ | - | ๑ | ๑ | ๑ | - | - | - | ๖,๑๒๐ | ๖,๐๐๐ | ๖,๓๖๐ | ๑๕๒,๗๖๐ | ๑๕๘,๗๖๐ | ๑๖๕,๒๒๐ | (๑๒,๒๒๐) |
| ๑๑๐ | นายช่างโยธา | อาวุโส | ๑ | ๑ | ๓๘๙,๔๐๐ | - | ๑ | ๑ | ๑ | - | - | - | ๑๓,๓๒๐ | ๑๓,๔๔๐ | ๑๓,๐๘๐ | ๔๐๒,๗๒๐ | ๔๑๖,๑๖๐ | ๔๒๙,๔๔๐ | (๓๒,๔๕๐) |
| ๑๑๑ | นายช่างโยธา | ปง/ชง | ๑ | ๑ | ๑๖๘,๓๖๐ | - | ๑ | ๑ | ๑ | - | - | - | ๖,๔๘๐ | ๖,๘๔๐ | ๖,๙๖๐ | ๑๗๔,๘๔๐ | ๑๘๑,๖๘๐ | ๑๘๘,๖๔๐ | (๑๔,๐๓๐) |
| ๑๑๒ | นายช่างโยธา | ปง/ชง | ๑ | - | ๒๙๗,๙๐๐ | - | ๑ | ๑ | ๑ | - | - | - | ๙,๗๒๐ | ๙,๗๒๐ | ๙,๗๒๐ | ๓๐๗,๖๒๐ | ๓๑๗,๓๔๐ | ๓๒๗,๐๖๐ | ว่างเต็ม |
| | ลูกจ้างประจำ | | | | | | | | | | | | | | | | | | |
| | กลุ่มงานช่าง | | | | | | | | | | | | | | | | | | |
| ๑๑๓ | พนักงานขับเครื่องจักรกลขนาดหนัก | | ๑ | ๑ | - | - | ๑ | ๑ | - | - | -๑ | - | - | - | - | - | - | - | ลงถ่ายโอน |
| ๑๑๔ | พนักงานขับเครื่องจักรกลขนาดกลาง | | ๑ | ๑ | - | - | ๑ | ๑ | ๑ | - | - | - | - | - | - | - | - | - | ลงถ่ายโอน |
| ๑๑๕ | พนักงานขับเครื่องจักรกลขนาดกลาง | | ๑ | ๑ | ๓๕๖,๑๖๐ | - | ๑ | ๑ | ๑ | - | - | - | ๑๓,๓๒๐ | ๑๓,๐๘๐ | ๑๓,๔๔๐ | ๓๖๙,๔๘๐ | ๓๘๒,๕๖๐ | ๓๙๖,๐๐๐ | (๒๙,๖๘๐) |
| | พนักงานจ้างตามภารกิจ | | | | | | | | | | | | | | | | | | |
| ๑๑๖ | ผู้ช่วยวิศวกรโยธา | | ๑ | ๑ | ๒๕๗,๖๔๐ | - | ๑ | ๑ | ๑ | - | - | - | ๑๐,๓๒๐ | ๑๐,๘๐๐ | ๑๑,๖๔๐ | ๒๖๗,๙๖๐ | ๒๗๘,๗๖๐ | ๒๙๐,๔๐๐ | (๒๑,๔๗๐) |
| ๑๑๗ | ผู้ช่วยนายช่างโยธา | | ๓ | ๓ | ๖๐๗,๔๔๐ | - | ๓ | ๓ | ๓ | - | - | - | ๒๔,๔๘๐ | ๒๕,๓๒๐ | ๒๖,๔๐๐ | ๖๓๑,๙๒๐ | ๖๕๗,๒๔๐ | ๖๘๓,๖๔๐ | |
| ๑๑๘ | พนักงานขับเครื่องจักรกลขนาดหนัก | | ๒ | ๒ | ๔๓๑,๕๒๐ | - | ๒ | ๒ | ๒ | - | - | - | ๑๗,๒๘๐ | ๑๘,๐๐๐ | ๑๘,๗๒๐ | ๔๔๘,๘๐๐ | ๔๖๖,๘๐๐ | ๔๘๕,๕๒๐ | |
| ๑๑๙ | พนักงานขับเครื่องจักรกลขนาดกลาง | | ๓ | ๓ | ๖๑๘,๔๘๐ | - | ๓ | ๓ | ๓ | - | - | - | ๒๔,๘๘๐ | ๒๕,๙๒๐ | ๒๗,๐๐๐ | ๖๔๓,๓๒๐ | ๖๖๙,๒๔๐ | ๖๙๖,๒๔๐ | |
| ๑๒๐ | พนักงานขับรถยนต์ | | ๒ | ๒ | ๒๕๘,๔๘๐ | - | ๒ | ๒ | ๒ | - | - | - | ๑๐,๔๔๐ | ๑๐,๘๐๐ | ๑๑,๒๘๐ | ๒๖๘,๙๒๐ | ๒๗๙,๗๒๐ | ๒๙๑,๐๐๐ | |
| | พนักงานจ้างทั่วไป | | | | | | | | | | | | | | | | | | |
| ๑๒๑ | คนงาน | | ๒๐ | ๙ | ๑,๕๑๒,๐๐๐ | - | ๑๔ | ๑๔ | ๑๔ | -๖ | - | - | - | - | - | ๑,๕๑๒,๐๐๐ | ๑,๕๑๒,๐๐๐ | ๑,๕๑๒,๐๐๐ | ปรับเกลี่ยและตัดโอน เพิ่ม/ลด = ลด ๖ อัตรา |

| ที่ | ชื่อสายงาน | ระดับ ตำแหน่ง | จำนวน ทั้งหมด | จำนวนที่มีอยู่ปัจจุบัน (๒๕๖๖) | | | อัตราตำแหน่งที่คาดว่าจะต้องใช้ ในช่วงระยะ ๓ ปีข้างหน้า | | | อัตรากำลังคน เพิ่ม/ลด | | | ภาระค่าใช้จ่ายที่เพิ่มขึ้น (๓) | | | ค่าใช้จ่ายรวม (๔) | | | หมายเหตุ |
|-----|--|------------------|------------------|----------------------------------|------------------|--------------------------|---|------|------|--------------------------|------|------|--------------------------------|--------|--------|-------------------|-----------|-----------|----------------------------------|
| | | | | จำนวน (คน) | เงินเดือน (๑) | เงินประจำ ตำแหน่ง (๒) | ๒๕๖๗ | ๒๕๖๘ | ๒๕๖๙ | ๒๕๖๗ | ๒๕๖๘ | ๒๕๖๙ | ๒๕๖๗ | ๒๕๖๘ | ๒๕๖๙ | ๒๕๖๗ | ๒๕๖๘ | ๒๕๖๙ | |
| | | | | | | | | | | | | | | | | | | | |
| ๑๒๒ | คินสวน | | - | ๑ | ๑๐๘,๐๐๐ | - | ๑ | ๑ | ๑ | +๑ | - | - | - | - | - | ๑๐๘,๐๐๐ | ๑๐๘,๐๐๐ | ๑๐๘,๐๐๐ | ปรับกษัตริย์จากฝ่ายเครื่องจักรกล |
| | กองสาธารณสุข (๑๖) | | | | | | | | | | | | | | | | | | |
| ๑๒๓ | ผอ.กองสาธารณสุข (นักบริหารงานสาธารณสุขและสิ่งแวดล้อม) | กลาง | ๑ | - | ๕๓๘,๒๐๐ | ๑๓๔,๔๐๐ | ๑ | ๑ | ๑ | - | - | - | ๑๙,๒๐๐ | ๑๙,๒๐๐ | ๑๙,๒๐๐ | ๖๙๑,๘๐๐ | ๗๑๑,๐๐๐ | ๗๓๐,๒๐๐ | ว่างเต็ม |
| | ฝ่ายบริหารงานสาธารณสุข | | | | | | | | | | | | | | | | | | |
| ๑๒๔ | หน.ฝ่ายบริหารงานสาธารณสุข (นักบริหารงานสาธารณสุขและสิ่งแวดล้อม) | ต้น | ๑ | - | ๓๙๓,๖๐๐ | ๑๘,๐๐๐ | ๑ | ๑ | ๑ | - | - | - | ๑๓,๖๒๐ | ๑๓,๖๒๐ | ๑๓,๖๒๐ | ๔๒๕,๒๒๐ | ๔๓๘,๘๔๐ | ๔๕๒,๔๖๐ | ว่างเต็ม |
| ๑๒๕ | นักจัดการงานทั่วไป | ปก/ชก | ๑ | - | ๒๒๒,๒๔๐ | - | ๑ | ๑ | ๑ | - | - | - | ๗,๖๘๐ | ๗,๖๘๐ | ๗,๖๘๐ | ๒๒๙,๙๒๐ | ๒๓๗,๖๐๐ | ๒๔๕,๒๘๐ | (๑๘,๕๒๐) |
| ๑๒๖ | นักวิชาการสาธารณสุข | ปก/ชก | ๑ | - | ๓๕๕,๓๒๐ | - | ๑ | ๑ | ๑ | - | - | - | ๑๒,๐๐๐ | ๑๒,๐๐๐ | ๑๒,๐๐๐ | ๓๖๗,๓๒๐ | ๓๗๙,๓๒๐ | ๓๙๑,๓๒๐ | ว่างเต็ม |
| ๑๒๗ | พยาบาลวิชาชีพ | ปก/ชก | ๑ | - | ๓๕๕,๓๒๐ | - | ๑ | ๑ | ๑ | - | - | - | ๑๒,๐๐๐ | ๑๒,๐๐๐ | ๑๒,๐๐๐ | ๓๖๗,๓๒๐ | ๓๗๙,๓๒๐ | ๓๙๑,๓๒๐ | ว่างเต็ม |
| ๑๒๘ | เจ้าพนักงานธุรการ | ปง/ชง | ๑ | ๑ | ๑๓๘,๑๒๐ | - | ๑ | ๑ | ๑ | - | - | - | ๕,๔๐๐ | ๖,๑๒๐ | ๖,๐๐๐ | ๑๔๓,๕๒๐ | ๑๔๙,๖๔๐ | ๑๕๕,๖๔๐ | (๑๑,๕๑๐) |
| ๑๒๙ | เจ้าพนักงานสาธารณสุข | ปง/ชง | ๑ | ๑ | ๒๔๔,๓๒๐ | - | ๑ | ๑ | ๑ | - | - | - | ๗,๙๒๐ | ๘,๑๖๐ | ๘,๔๐๐ | ๒๕๒,๒๔๐ | ๒๖๐,๔๐๐ | ๒๖๘,๘๐๐ | (๒๐,๓๖๐) |
| | พนักงานจ้างตามภารกิจ | | | | | | | | | | | | | | | | | | |
| ๑๓๐ | ผู้ช่วยนักวิชาการสาธารณสุข | | ๒ | ๒ | ๓๖๐,๐๐๐ | - | ๒ | ๒ | ๒ | - | - | - | ๑๔,๔๐๐ | ๑๕,๑๒๐ | ๑๕,๖๐๐ | ๓๗๔,๔๐๐ | ๓๘๙,๕๒๐ | ๔๐๕,๑๒๐ | (๑๕,๐๐๐) |
| ๑๓๑ | พนักงานขับรถยนต์ | | ๑ | ๑ | ๑๑๗,๔๘๐ | - | ๑ | ๑ | ๑ | - | - | - | ๔,๘๐๐ | ๔,๙๒๐ | ๕,๑๖๐ | ๑๒๒,๒๘๐ | ๑๒๗,๒๐๐ | ๑๓๒,๓๖๐ | (๙,๗๙๐) |
| | ฝ่ายป้องกันและควบคุมโรค | | | | | | | | | | | | | | | | | | |
| ๑๓๒ | หน.ฝ่ายป้องกันและควบคุมโรค (นักบริหารงานสาธารณสุขและสิ่งแวดล้อม) | ต้น | ๑ | - | ๓๙๓,๖๐๐ | ๑๘,๐๐๐ | ๑ | ๑ | ๑ | - | - | - | ๑๓,๖๒๐ | ๑๓,๖๒๐ | ๑๓,๖๒๐ | ๔๒๕,๒๒๐ | ๔๓๘,๘๔๐ | ๔๕๒,๔๖๐ | ว่างเต็ม |
| ๑๓๓ | นักวิชาการสาธารณสุข | ปก/ชก | ๑ | - | ๓๕๕,๓๒๐ | - | ๑ | ๑ | ๑ | - | - | - | ๑๒,๐๐๐ | ๑๒,๐๐๐ | ๑๒,๐๐๐ | ๓๖๗,๓๒๐ | ๓๗๙,๓๒๐ | ๓๙๑,๓๒๐ | ว่างเต็ม |
| ๑๓๔ | พยาบาลวิชาชีพ | ปก/ชก | ๑ | ๑ | ๔๔๘,๙๒๐ | ๔๒,๐๐๐ | ๑ | ๑ | ๑ | - | - | - | ๑๓,๓๒๐ | ๑๓,๓๒๐ | ๑๕,๒๔๐ | ๕๐๔,๒๔๐ | ๕๑๗,๕๖๐ | ๕๓๒,๘๐๐ | (๓๗,๔๑๐) |
| ๑๓๕ | เจ้าพนักงานธุรการ | ปง/ชง | ๑ | ๑ | ๑๕๘,๗๖๐ | - | ๑ | ๑ | ๑ | - | - | - | ๖,๓๖๐ | ๖,๖๐๐ | ๖,๔๘๐ | ๑๖๕,๑๒๐ | ๑๗๑,๗๒๐ | ๑๗๘,๒๐๐ | (๑๓,๒๓๐) |
| | พนักงานจ้างตามภารกิจ | | | | | | | | | | | | | | | | | | |
| ๑๓๖ | ผู้ช่วยนักวิชาการสาธารณสุข | | ๒ | ๒ | ๓๖๐,๐๐๐ | - | ๒ | ๒ | ๒ | - | - | - | ๑๔,๔๐๐ | ๑๕,๑๒๐ | ๑๕,๖๐๐ | ๓๗๔,๔๐๐ | ๓๘๙,๕๒๐ | ๔๐๕,๑๒๐ | (๑๕,๐๐๐) |
| | ฝ่ายโรงพยาบาล | | | | | | | | | | | | | | | | | | |
| ๑๓๗ | หน.ฝ่ายโรงพยาบาล (นักบริหารงานสาธารณสุขและสิ่งแวดล้อม) | ต้น | ๑ | - | ๓๙๓,๖๐๐ | ๑๘,๐๐๐ | ๑ | ๑ | ๑ | - | - | - | ๑๓,๖๒๐ | ๑๓,๖๒๐ | ๑๓,๖๒๐ | ๔๒๕,๒๒๐ | ๔๓๘,๘๔๐ | ๔๕๒,๔๖๐ | ว่างเต็ม |
| ๑๓๘ | พยาบาลวิชาชีพ | ปก/ชก | ๓ | ๓ | ๑,๗๘๕,๓๖๐ | ๘๔,๐๐๐ | ๓ | ๓ | ๓ | - | - | - | ๕๙,๘๘๐ | ๖๐,๗๒๐ | ๖๙,๑๒๐ | ๑,๙๒๙,๒๔๐ | ๑,๙๘๙,๙๖๐ | ๒,๐๕๙,๐๘๐ | |
| ๑๓๙ | นักเทคนิคการแพทย์ | ปก/ชก | ๑ | ๑ | ๔๘๓,๑๒๐ | ๔๒,๐๐๐ | ๑ | ๑ | ๑ | - | - | - | ๑๕,๔๘๐ | ๑๖,๐๘๐ | ๑๖,๖๘๐ | ๕๔๐,๖๐๐ | ๕๕๖,๖๘๐ | ๕๗๓,๓๖๐ | (๔๐,๒๖๐) |
| ๑๔๐ | เภสัชกร | ปก/ชก | ๑ | - | ๓๕๕,๓๒๐ | - | ๑ | ๑ | ๑ | - | - | - | ๑๒,๐๐๐ | ๑๒,๐๐๐ | ๑๒,๐๐๐ | ๓๖๗,๓๒๐ | ๓๗๙,๓๒๐ | ๓๙๑,๓๒๐ | ว่างเต็ม |
| ๑๔๑ | นายแพทย์ | ปก/ชก | ๑ | - | ๓๕๕,๓๒๐ | - | ๑ | ๑ | ๑ | - | - | - | ๑๒,๐๐๐ | ๑๒,๐๐๐ | ๑๒,๐๐๐ | ๓๖๗,๓๒๐ | ๓๗๙,๓๒๐ | ๓๙๑,๓๒๐ | ว่างเต็ม |
| ๑๔๒ | เจ้าพนักงานธุรการ | ปง/ชง | ๑ | ๑ | ๑๖๕,๑๒๐ | - | ๑ | ๑ | ๑ | - | - | - | ๖,๖๐๐ | ๖,๔๘๐ | ๗,๐๘๐ | ๑๗๑,๗๒๐ | ๑๗๘,๒๐๐ | ๑๘๕,๒๘๐ | (๑๓,๗๖๐) |
| ๑๔๓ | เจ้าพนักงานสาธารณสุข | ปง/ชง | ๒ | ๒ | ๔๕๑,๓๒๐ | - | ๒ | ๒ | ๒ | - | - | - | ๑๕,๒๔๐ | ๑๕,๒๔๐ | ๑๕,๗๒๐ | ๔๖๖,๕๖๐ | ๔๘๑,๘๐๐ | ๔๙๗,๕๒๐ | |
| ๑๔๔ | เจ้าพนักงานสาธารณสุข | ปง/ชง | ๑ | - | ๒๙๗,๙๐๐ | - | ๑ | ๑ | ๑ | - | - | - | ๙,๗๒๐ | ๙,๗๒๐ | ๙,๗๒๐ | ๓๐๗,๖๒๐ | ๓๑๖,๓๔๐ | ๓๒๕,๐๖๐ | ว่างเต็ม |

| ที่ | ชื่อสายงาน | ระดับ ตำแหน่ง | จำนวน ทั้งหมด | จำนวนที่มีอยู่ปัจจุบัน (๒๕๖๖) | | | อัตราตำแหน่งที่คาดว่าจะต้องใช้ ในช่วงระยะ ๓ ปีข้างหน้า | | | อัตรากำลังคน เพิ่ม/ลด | | | ภาระค่าใช้จ่ายที่เพิ่มขึ้น (๓) | | | ค่าใช้จ่ายรวม (๔) | | | หมายเหตุ | |
|-----|--|------------------|------------------|----------------------------------|------------------|--------------------------|---|------|------|--------------------------|------|------|--------------------------------|--------|--------|-------------------|-----------|-----------|-----------------------------|-------------------------|
| | | | | จำนวน (คน) | เงินเดือน (๑) | เงินประจำ ตำแหน่ง (๒) | ๒๕๖๗ | ๒๕๖๘ | ๒๕๖๙ | ๒๕๖๗ | ๒๕๖๘ | ๒๕๖๙ | ๒๕๖๗ | ๒๕๖๘ | ๒๕๖๙ | ๒๕๖๗ | ๒๕๖๘ | ๒๕๖๙ | | |
| | | | | | | | | | | | | | | | | | | | | |
| | พนักงานจ้างตามภารกิจ | | | | | | | | | | | | | | | | | | | |
| ๑๔๔ | ผู้ช่วยนักวิชาการคอมพิวเตอร์ | | ๑ | ๑ | ๑๘๐,๐๐๐ | - | ๑ | ๑ | ๑ | - | - | - | ๗,๒๐๐ | ๗,๕๖๐ | ๗,๘๐๐ | ๑๘๗,๒๐๐ | ๑๙๔,๗๖๐ | ๒๐๒,๕๖๐ | (๑๕,๐๐๐) | |
| ๑๔๕ | ผู้ช่วยนักวิชาการสาธารณสุข | | ๖ | ๖ | ๑,๐๙๕,๖๐๐ | - | ๖ | ๖ | ๖ | - | - | - | ๗,๒๐๐ | ๗,๕๖๐ | ๗,๘๐๐ | ๑,๑๐๒,๘๐๐ | ๑,๑๑๐,๓๖๐ | ๑,๑๑๘,๑๖๐ | กำหนดเพิ่ม | |
| ๑๔๖ | พนักงานขับรถยนต์ | | ๔ | ๔ | ๔๖๙,๙๒๐ | - | ๔ | ๔ | ๔ | - | - | - | ๑๙,๒๐๐ | ๑๙,๖๘๐ | ๒๐,๖๔๐ | ๔๘๙,๑๒๐ | ๕๐๐,๘๐๐ | ๕๒๙,๕๖๐ | (๙,๗๙๐) | |
| ๑๔๗ | คนงาน | | ๖ | ๖ | ๖๔๘,๐๐๐ | - | ๖ | ๖ | ๖ | - | - | - | - | - | - | ๖๔๘,๐๐๐ | ๖๔๘,๐๐๐ | ๖๔๘,๐๐๐ | (๙,๐๐๐) | |
| | กองยุทธศาสตร์และงบประมาณ (๐๗) | | | | | | | | | | | | | | | | | | | |
| ๑๔๘ | ผอ.กองยุทธศาสตร์และงบประมาณ (นักบริหารงานทั่วไป) | กลาง | ๑ | ๑ | ๔๘๖,๗๒๐ | ๑๓๔,๔๐๐ | ๑ | ๑ | ๑ | - | - | - | ๑๖,๔๔๐ | ๑๖,๔๔๐ | ๑๙,๕๖๐ | ๖๓๗,๕๖๐ | ๖๕๔,๐๐๐ | ๖๗๓,๕๖๐ | (๔๐,๕๖๐) | |
| | ฝ่ายงบประมาณ | | | | | | | | | | | | | | | | | | | |
| ๑๔๙ | หน.ฝ่ายงบประมาณ (นักบริหารงานทั่วไป) | ต้น | ๑ | ๑ | ๓๔๒,๗๒๐ | ๑๘,๐๐๐ | ๑ | ๑ | ๑ | - | - | - | ๑๓,๔๔๐ | ๑๓,๓๒๐ | ๑๓,๐๘๐ | ๓๗๔,๑๖๐ | ๓๘๗,๔๘๐ | ๔๐๐,๕๖๐ | (๒๘,๕๖๐) | |
| ๑๕๐ | นักวิเคราะห์นโยบายและแผน | ปก/ชก | ๑ | ๑ | ๑๘๕,๐๔๐ | - | ๑ | ๑ | ๑ | - | - | - | ๙,๖๐๐ | ๘,๖๔๐ | ๗,๕๖๐ | ๑๙๔,๖๔๐ | ๒๐๓,๒๘๐ | ๒๑๐,๘๔๐ | (๑๕,๕๒๐) | |
| ๑๕๑ | นักวิเคราะห์นโยบายและแผน | ปก/ชก | ๒ | - | ๓๕๕,๓๒๐ | - | ๑ | ๑ | ๑ | -๑ | - | - | ๑๒,๐๐๐ | ๑๒,๐๐๐ | ๑๒,๐๐๐ | ๓๖๗,๓๒๐ | ๓๗๙,๓๒๐ | ๓๙๑,๓๒๐ | ปรับแก้ไขไปฝ่ายตรวจติดตามฯ | |
| ๑๕๒ | นักวิเคราะห์นโยบายและแผน | ปก/ชก | - | ๑ | ๒๔๙,๒๔๐ | - | ๑ | ๑ | ๑ | +๑ | - | - | ๘,๗๖๐ | ๘,๗๖๐ | ๙,๐๐๐ | ๒๕๘,๐๐๐ | ๒๖๖,๗๖๐ | ๒๗๕,๗๖๐ | ปรับแก้ไขจากฝ่ายตรวจติดตามฯ | |
| ๑๕๓ | เจ้าพนักงานธุรการ | ปง/ชง | ๒ | - | ๒๙๗,๙๐๐ | - | ๑ | ๑ | ๑ | -๑ | - | - | ๙,๗๒๐ | ๙,๗๒๐ | ๙,๗๒๐ | ๓๐๗,๖๒๐ | ๓๑๖,๓๔๐ | ๓๒๗,๐๖๐ | ปรับแก้ไขไปฝ่ายยุทธศาสตร์ฯ | |
| | พนักงานจ้างตามภารกิจ | | | | | | | | | | | | | | | | | | | |
| ๑๕๔ | ผู้ช่วยนักวิเคราะห์นโยบายและแผน | | ๑ | ๑ | ๒๐๖,๕๒๐ | - | ๑ | ๑ | ๑ | - | - | - | ๘,๒๘๐ | ๘,๖๔๐ | ๙,๐๐๐ | ๒๑๔,๘๐๐ | ๒๒๓,๔๔๐ | ๒๓๒,๔๔๐ | (๑๗,๒๒๐) | |
| | ฝ่ายยุทธศาสตร์และแผนงาน | | | | | | | | | | | | | | | | | | | |
| ๑๕๕ | หน.ฝ่ายยุทธศาสตร์และแผนงาน (นักบริหารงานทั่วไป) | ต้น | ๑ | ๑ | ๔๖๘,๙๖๐ | ๑๘,๐๐๐ | ๑ | ๑ | ๑ | - | - | - | ๑๔,๑๖๐ | ๑๕,๔๘๐ | ๑๖,๐๘๐ | ๕๐๑,๑๒๐ | ๕๑๖,๖๐๐ | ๕๓๒,๖๘๐ | (๓๙,๐๘๐) | |
| ๑๕๖ | นักวิเคราะห์นโยบายและแผน | ปก/ชก | ๑ | ๑ | ๒๕๔,๘๘๐ | - | ๑ | ๑ | ๑ | - | - | - | ๑๑,๑๖๐ | ๑๐,๙๒๐ | ๑๑,๑๖๐ | ๒๖๖,๐๔๐ | ๒๗๖,๙๖๐ | ๒๘๘,๑๒๐ | (๒๑,๒๔๐) | |
| ๑๕๗ | นักวิเคราะห์นโยบายและแผน | ปก/ชก | ๑ | - | ๓๕๕,๓๒๐ | - | ๑ | ๑ | ๑ | - | - | - | ๑๒,๐๐๐ | ๑๒,๐๐๐ | ๑๒,๐๐๐ | ๓๖๗,๓๒๐ | ๓๗๙,๓๒๐ | ๓๙๑,๓๒๐ | ว่างเต็ม | |
| ๑๕๘ | เจ้าพนักงานธุรการ | ปง/ชง | - | - | ๒๙๗,๙๐๐ | - | ๑ | ๑ | ๑ | +๑ | - | - | ๙,๗๒๐ | ๙,๗๒๐ | ๙,๗๒๐ | ๓๐๗,๖๒๐ | ๓๑๖,๓๔๐ | ๓๒๗,๐๖๐ | ปรับแก้ไขจากฝ่ายงบประมาณ | |
| ๑๕๙ | เจ้าพนักงานธุรการ | ปง/ชง | ๑ | ๑ | ๓๑๘,๙๖๐ | - | ๑ | ๑ | ๑ | - | - | - | ๑๐,๙๒๐ | ๑๑,๒๘๐ | ๑๐,๙๒๐ | ๓๒๙,๘๘๐ | ๓๔๑,๑๖๐ | ๓๕๒,๐๘๐ | (๒๖,๕๘๐) | |
| | พนักงานจ้างตามภารกิจ | | | | | | | | | | | | | | | | | | | |
| ๑๖๐ | ผู้ช่วยนักวิชาการคอมพิวเตอร์ | | ๑ | ๑ | ๓๐๓,๓๖๐ | - | ๑ | ๑ | ๑ | - | - | - | ๑๒,๒๔๐ | ๑๒,๗๒๐ | ๑๓,๒๐๐ | ๓๑๕,๖๐๐ | ๓๒๘,๓๒๐ | ๓๔๑,๕๒๐ | (๒๕,๒๘๐) | |
| ๑๖๑ | พนักงานขับรถยนต์ | | ๑ | ๑ | ๑๒๙,๖๐๐ | - | ๑ | ๑ | ๑ | - | - | - | ๕,๒๘๐ | ๕,๔๐๐ | ๕,๖๔๐ | ๑๓๔,๘๘๐ | ๑๔๐,๒๘๐ | ๑๔๕,๙๒๐ | (๑๐,๘๐๐) | |
| ๑๖๒ | พนักงานขับรถยนต์ | | - | - | ๑๑๒,๘๐๐ | - | ๑ | ๑ | ๑ | +๑ | - | - | - | ๔,๕๖๐ | ๔,๘๐๐ | ๑๑๒,๘๐๐ | ๑๑๗,๓๖๐ | ๑๒๒,๑๖๐ | ปรับแก้ไขจากฝ่ายตรวจติดตามฯ | |
| | ฝ่ายตรวจติดตามและประเมินผล | | | | | | | | | | | | | | | | | | | |
| ๑๖๓ | หน.ฝ่ายตรวจติดตามและประเมินผล (นักบริหารงานทั่วไป) | ต้น | ๑ | - | ๔๐๙,๓๒๐ | ๑๘,๐๐๐ | ๑ | ๑ | ๑ | - | - | - | ๑๓,๓๒๐ | ๑๓,๐๘๐ | ๑๓,๒๐๐ | ๔๔๐,๖๔๐ | ๔๕๓,๗๒๐ | ๔๖๖,๙๒๐ | (๓๔,๑๒๐) | |
| ๑๖๔ | นักวิเคราะห์นโยบายและแผน | ปก/ชก | ๑ | - | - | - | - | - | - | -๑ | - | - | - | - | - | - | - | - | - | ปรับแก้ไขไปฝ่ายงบประมาณ |
| ๑๖๕ | นักวิเคราะห์นโยบายและแผน | ปก/ชก | - | - | ๓๕๕,๓๒๐ | - | ๑ | ๑ | ๑ | +๑ | - | - | ๑๒,๐๐๐ | ๑๒,๐๐๐ | ๑๒,๐๐๐ | ๓๖๗,๓๒๐ | ๓๗๙,๓๒๐ | ๓๙๑,๓๒๐ | ปรับแก้ไขจากฝ่ายงบประมาณ | |

| ที่ | ชื่อสายงาน | ระดับ ตำแหน่ง | จำนวน ทั้งหมด | จำนวนที่มีอยู่ปัจจุบัน (๒๕๖๖) | | | อัตราตำแหน่งที่คาดว่าจะต้องใช้ ในช่วงระยะ ๓ ปีข้างหน้า | | | อัตรากำลังคน เพิ่ม/ลด | | | ภาระค่าใช้จ่ายที่เพิ่มขึ้น (๓) | | | ค่าใช้จ่ายรวม (๔) | | | หมายเหตุ | |
|-----|---|------------------|------------------|----------------------------------|------------------|--------------------------|---|------|------|--------------------------|------|------|--------------------------------|---------|---------|-------------------|------------|------------|----------|-----------------------------|
| | | | | จำนวน (คน) | เงินเดือน (๑) | เงินประจำ ตำแหน่ง (๒) | ๒๕๖๗ | ๒๕๖๘ | ๒๕๖๙ | ๒๕๖๗ | ๒๕๖๘ | ๒๕๖๙ | ๒๕๖๗ | ๒๕๖๘ | ๒๕๖๙ | ๒๕๖๗ | ๒๕๖๘ | ๒๕๖๙ | | |
| | | | | | | | | | | | | | | | | | | | | |
| ๑๖๖ | นักวิเคราะห์นโยบายและแผน | ปก/ชก | ๑ | - | ๓๕๕,๓๒๐ | - | ๑ | ๑ | ๑ | - | - | - | ๑๒,๐๐๐ | ๑๒,๐๐๐ | ๑๒,๐๐๐ | ๓๖๗,๓๒๐ | ๓๗๙,๓๒๐ | ๓๙๑,๓๒๐ | ว่างเต็ม | |
| ๑๖๗ | นักวิชาการคอมพิวเตอร์ | ปก/ชก | ๑ | ๑ | ๒๐๗,๔๘๐ | - | ๑ | ๑ | ๑ | - | - | - | ๗,๐๘๐ | ๗,๖๘๐ | ๗,๖๘๐ | ๒๑๔,๕๖๐ | ๒๒๒,๒๔๐ | ๒๒๙,๙๒๐ | (๑๗,๔๙๐) | |
| ๑๖๘ | นักประชาสัมพันธ์ | ปก/ชก | ๑ | ๑ | ๒๖๐,๕๒๐ | - | ๑ | ๑ | ๑ | - | - | - | ๑๐,๙๒๐ | ๑๑,๑๖๐ | ๑๑,๒๘๐ | ๒๗๑,๔๔๐ | ๒๘๒,๖๐๐ | ๒๙๓,๘๐๐ | (๒๑,๗๑๐) | |
| ๑๖๙ | เจ้าพนักงานธุรการ | ปง/ชง | ๑ | ๑ | ๑๓๘,๑๒๐ | - | ๑ | ๑ | ๑ | - | - | - | ๕,๔๐๐ | ๖,๑๒๐ | ๖,๐๐๐ | ๑๔๓,๕๒๐ | ๑๔๙,๖๔๐ | ๑๕๕,๕๒๐ | (๑๑,๕๑๐) | |
| ๑๗๐ | เจ้าพนักงานประชาสัมพันธ์ | ปง/ชง | ๑ | ๑ | ๑๔๐,๔๐๐ | - | ๑ | ๑ | ๑ | - | - | - | ๖,๒๔๐ | ๖,๑๒๐ | ๖,๐๐๐ | ๑๔๖,๖๔๐ | ๑๕๒,๗๖๐ | ๑๕๘,๗๖๐ | (๑๑,๗๐๐) | |
| | พนักงานจ้างตามภารกิจ | | | | | | | | | | | | | | | | | | | |
| ๑๗๑ | ผู้ช่วยนักประชาสัมพันธ์ | | ๑ | ๑ | ๑๙๗,๔๐๐ | - | ๑ | ๑ | ๑ | - | - | - | ๗,๙๒๐ | ๘,๒๘๐ | ๘,๖๔๐ | ๒๐๕,๓๒๐ | ๒๑๓,๖๐๐ | ๒๒๒,๒๔๐ | (๑๖,๔๕๐) | |
| ๑๗๒ | ผู้ช่วยเจ้าพนักงานประชาสัมพันธ์ | | ๒ | ๒ | ๒๗๖,๐๐๐ | - | ๒ | ๒ | ๒ | - | - | - | ๑๑,๐๔๐ | ๑๑,๕๒๐ | ๑๒,๐๐๐ | ๒๘๗,๐๔๐ | ๒๙๕,๕๖๐ | ๓๐๑,๕๖๐ | (๑๑,๕๐๐) | |
| ๑๗๓ | พนักงานขับรถยนต์ | | ๑ | - | - | - | - | - | - | -๑ | - | - | - | - | - | - | - | - | - | ปรับกลื่อนไปฝ่ายยุทธศาสตร์ฯ |
| | พนักงานจ้างทั่วไป | | | | | | | | | | | | | | | | | | | |
| ๑๗๔ | คนงาน | | ๑ | ๑ | ๑๐๘,๐๐๐ | - | ๑ | ๑ | ๑ | - | - | - | - | - | - | ๑๐๘,๐๐๐ | ๑๐๘,๐๐๐ | ๑๐๘,๐๐๐ | | |
| | กองการศึกษา ศาสนา และวัฒนธรรม (๐๘) | | | | | | | | | | | | | | | | | | | |
| ๑๗๕ | ผอ.กองการศึกษา (นักบริหารงานศึกษา) | กลาง | ๑ | - | ๕๓๘,๒๐๐ | ๑๓๔,๔๐๐ | ๑ | ๑ | ๑ | - | - | - | ๑๙,๒๐๐ | ๑๙,๒๐๐ | ๑๙,๒๐๐ | ๖๙๑,๘๐๐ | ๗๑๑,๐๐๐ | ๗๓๐,๒๐๐ | ว่างเต็ม | |
| | ฝ่ายบริหารการศึกษา | | | | | | | | | | | | | | | | | | | |
| ๑๗๖ | หน.ฝ่ายบริหารการศึกษา (นักบริหารงานศึกษา) | ต้น | ๑ | - | ๓๙๓,๖๐๐ | ๑๘,๐๐๐ | ๑ | ๑ | ๑ | - | - | - | ๑๓,๖๒๐ | ๑๓,๖๒๐ | ๑๓,๖๒๐ | ๔๒๕,๒๒๐ | ๔๓๘,๘๔๐ | ๔๕๒,๔๖๐ | ว่างเต็ม | |
| ๑๗๗ | ศึกษานิเทศก์ | | ๓ | - | ๑,๓๔๒,๔๔๐ | - | ๓ | ๓ | ๓ | - | - | - | ๘๐,๖๔๐ | ๘๐,๖๔๐ | ๘๐,๖๔๐ | ๑,๔๒๓,๐๘๐ | ๑,๕๐๓,๗๒๐ | ๑,๕๘๔,๓๖๐ | | |
| ๑๗๘ | นักวิชาการศึกษา | ปก/ชก | ๔ | ๔ | ๑,๑๑๒,๔๐๐ | - | ๔ | ๔ | ๔ | - | - | - | ๔๒,๔๘๐ | ๔๒,๙๖๐ | ๔๒,๒๔๐ | ๑,๑๕๔,๘๘๐ | ๑,๑๙๗,๘๔๐ | ๑,๒๔๐,๐๘๐ | | |
| ๑๗๙ | เจ้าพนักงานธุรการ | ปง/ชง | ๑ | ๑ | ๑๓๘,๑๒๐ | - | ๑ | ๑ | ๑ | - | - | - | ๕,๔๐๐ | ๖,๑๒๐ | ๖,๐๐๐ | ๑๔๓,๕๒๐ | ๑๔๙,๖๔๐ | ๑๕๕,๕๒๐ | (๑๑,๕๑๐) | |
| | พนักงานจ้างตามภารกิจ | | | | | | | | | | | | | | | | | | | |
| ๑๘๐ | ผู้ช่วยนักทรัพยากรบุคคล | | ๗ | ๗ | ๑,๗๔๕,๕๒๐ | - | ๗ | ๗ | ๗ | - | - | - | ๗๐,๒๐๐ | ๗๓,๕๖๐ | ๗๖,๔๔๐ | ๑,๘๑๕,๗๒๐ | ๑,๘๘๙,๒๘๐ | ๑,๙๖๕,๗๒๐ | | |
| ๑๘๑ | ผู้ช่วยนักวิชาการเงินและบัญชี | | ๗ | ๕ | ๑,๖๑๑,๓๖๐ | - | ๗ | ๗ | ๗ | - | - | - | ๕๐,๒๘๐ | ๖๖,๗๒๐ | ๖๙,๔๘๐ | ๑,๖๖๑,๖๔๐ | ๑,๗๒๘,๓๖๐ | ๑,๗๙๗,๘๔๐ | | |
| ๑๘๒ | ผู้ช่วยนักวิชาการศึกษา | | ๒ | ๒ | ๕๑๙,๒๔๐ | - | ๒ | ๒ | ๒ | - | - | - | ๒๐,๘๘๐ | ๒๑,๗๒๐ | ๒๒,๕๖๐ | ๕๔๐,๑๒๐ | ๕๖๑,๘๔๐ | ๕๘๔,๔๐๐ | | |
| ๑๘๓ | ผู้ช่วยครู | | ๕๑ | ๕๐ | ๑๑,๖๒๗,๘๘๐ | - | ๕๑ | ๕๑ | ๕๑ | - | - | - | ๔๖๐,๓๒๐ | ๔๘๖,๖๐๐ | ๕๐๕,๙๒๐ | ๑๒,๐๘๘,๒๐๐ | ๑๒,๕๗๔,๘๐๐ | ๑๓,๐๘๐,๗๒๐ | | |
| ๑๘๔ | ผู้ช่วยเจ้าพนักงานธุรการ | | ๑๑ | ๑๐ | ๑,๙๐๙,๘๐๐ | - | ๑๑ | ๑๑ | ๑๑ | - | - | - | ๗๑,๖๔๐ | ๗๙,๙๒๐ | ๘๓,๐๔๐ | ๑,๙๘๑,๔๔๐ | ๒,๐๖๑,๓๖๐ | ๒,๑๔๔,๔๐๐ | | |
| ๑๘๕ | พนักงานขับรถยนต์ | | ๑๓ | ๑๒ | ๑,๗๐๐,๗๖๐ | - | ๑๓ | ๑๓ | ๑๓ | - | - | - | ๖๔,๒๐๐ | ๗๑,๑๖๐ | ๗๔,๔๐๐ | ๑,๗๖๕,๙๖๐ | ๑,๘๓๖,๑๒๐ | ๑,๙๑๐,๕๒๐ | | |
| | พนักงานจ้างทั่วไป | | | | | | | | | | | | | | | | | | | |
| ๑๘๖ | คนงาน | | ๑๗ | ๑๕ | ๑,๘๓๖,๐๐๐ | - | ๑๗ | ๑๗ | ๑๗ | - | - | - | - | - | - | ๑,๘๓๖,๐๐๐ | ๑,๘๓๖,๐๐๐ | ๑,๘๓๖,๐๐๐ | (๙,๐๐๐) | |
| ๑๘๗ | ภารโรง | | ๓ | ๓ | ๓๒๔,๐๐๐ | - | ๓ | ๓ | ๓ | - | - | - | - | - | - | ๓๒๔,๐๐๐ | ๓๒๔,๐๐๐ | ๓๒๔,๐๐๐ | (๙,๐๐๐) | |

| ที่ | ชื่อสายงาน | ระดับ ตำแหน่ง | จำนวน ทั้งหมด | จำนวนที่มีอยู่ปัจจุบัน (๒๕๖๖) | | | อัตราตำแหน่งที่คาดว่าจะต้องใช้ ในช่วงระยะ ๓ ปีข้างหน้า | | | อัตรากำลังคน เพิ่ม/ลด | | | ภาระค่าใช้จ่ายที่เพิ่มขึ้น (๓) | | | ค่าใช้จ่ายรวม (๔) | | | หมายเหตุ | |
|-----|---|------------------|------------------|----------------------------------|------------------|--------------------------|---|------|------|--------------------------|------|------|--------------------------------|--------|--------|-------------------|-----------|-----------|----------|---------------------|
| | | | | จำนวน (คน) | เงินเดือน (๑) | เงินประจำ ตำแหน่ง (๒) | ๒๕๖๗ | ๒๕๖๘ | ๒๕๖๙ | ๒๕๖๗ | ๒๕๖๘ | ๒๕๖๙ | ๒๕๖๗ | ๒๕๖๘ | ๒๕๖๙ | ๒๕๖๗ | ๒๕๖๘ | ๒๕๖๙ | | |
| | | | | | | | | | | | | | | | | | | | | |
| | ฝ่ายส่งเสริมการศึกษา ศาสนา และวัฒนธรรม | | | | | | | | | | | | | | | | | | | |
| ๑๘๘ | หน.ฝ่ายส่งเสริมการศึกษาฯ (นักบริหารงานศึกษา) | ต้น | ๑ | - | ๓๙๓,๖๐๐ | ๑๘,๐๐๐ | ๑ | ๑ | ๑ | - | - | - | ๑๓,๖๒๐ | ๑๓,๖๒๐ | ๑๓,๖๒๐ | ๔๒๕,๒๒๐ | ๔๓๘,๘๔๐ | ๔๕๒,๔๖๐ | | ว่างเต็ม |
| ๑๘๙ | นักวิชาการศึกษา | ปก/ชก | ๑ | - | ๓๕๕,๓๒๐ | - | ๑ | ๑ | ๑ | - | - | - | ๑๒,๐๐๐ | ๑๒,๐๐๐ | ๑๒,๐๐๐ | ๓๖๗,๓๒๐ | ๓๗๙,๓๒๐ | ๓๙๑,๓๒๐ | | ว่างเต็ม |
| ๑๙๐ | นักวิชาการศึกษา | ปก/ชก | ๒ | ๒ | ๕๗๓,๐๐๐ | - | ๒ | ๒ | ๒ | - | - | - | ๒๒,๓๖๐ | ๒๒,๗๒๐ | ๒๒,๓๒๐ | ๕๙๔,๓๖๐ | ๖๑๖,๐๘๐ | ๖๓๘,๔๐๐ | | |
| ๑๙๑ | บรรณารักษ์ | ปก/ชก | ๑ | ๑ | ๒๑๘,๔๐๐ | - | ๑ | ๑ | ๑ | - | - | - | ๗,๖๘๐ | ๗,๖๘๐ | ๗,๖๘๐ | ๒๒๖,๐๘๐ | ๒๓๓,๗๖๐ | ๒๔๑,๔๔๐ | | (๑๘,๒๐๐) |
| ๑๙๒ | นักสันทนการ | ปก/ชก | ๑ | ๑ | ๒๑๐,๘๔๐ | - | ๑ | ๑ | ๑ | - | - | - | ๗,๕๖๐ | ๗,๖๘๐ | ๗,๖๘๐ | ๒๑๘,๔๐๐ | ๒๒๖,๐๘๐ | ๒๓๓,๗๖๐ | | (๑๗,๕๗๐) |
| ๑๙๓ | เจ้าพนักงานธุรการ | ปง/ชง | ๑ | ๑ | ๒๒๑,๒๘๐ | - | ๑ | ๑ | ๑ | - | - | - | ๙,๑๒๐ | ๙,๒๔๐ | ๙,๗๒๐ | ๒๓๐,๔๐๐ | ๒๓๙,๖๔๐ | ๒๔๙,๓๖๐ | | (๑๘,๔๔๐) |
| ๑๙๔ | เจ้าพนักงานการเงินและบัญชี | ปง/ชง | ๑ | - | ๒๙๗,๙๐๐ | - | ๑ | ๑ | ๑ | - | - | - | ๙,๗๒๐ | ๙,๗๒๐ | ๙,๗๒๐ | ๓๐๗,๖๒๐ | ๓๑๖,๓๔๐ | ๓๒๗,๐๖๐ | | ว่างเต็ม |
| ๑๙๕ | เจ้าพนักงานพัสดุ | ปง/ชง | ๑ | - | ๒๙๗,๙๐๐ | - | ๑ | ๑ | ๑ | - | - | - | ๙,๗๒๐ | ๙,๗๒๐ | ๙,๗๒๐ | ๓๐๗,๖๒๐ | ๓๑๖,๓๔๐ | ๓๒๗,๐๖๐ | | ว่างเต็ม |
| | พนักงานจ้างตามภารกิจ | | | | | | | | | | | | | | | | | | | |
| ๑๙๖ | ผู้ช่วยนักวิชาการศึกษา | | ๑ | ๑ | ๒๘๙,๘๐๐ | - | ๑ | ๑ | ๑ | - | - | - | ๑๑,๖๔๐ | ๑๒,๑๒๐ | ๑๒,๖๐๐ | ๓๐๑,๔๔๐ | ๓๑๓,๕๖๐ | ๓๒๖,๑๖๐ | | (๒๔,๑๕๐) |
| ๑๙๗ | ผู้ช่วยบรรณารักษ์ | | ๒ | ๒ | ๕๖๑,๘๔๐ | - | ๒ | ๒ | ๒ | - | - | - | ๒๒,๕๖๐ | ๒๓,๕๒๐ | ๒๔,๓๖๐ | ๕๘๔,๔๐๐ | ๖๐๗,๙๒๐ | ๖๓๒,๒๘๐ | | |
| ๑๙๘ | ผู้ช่วยนักสันทนการ | | ๑ | ๑ | ๒๕๔,๔๐๐ | - | ๑ | ๑ | ๑ | - | - | - | ๑๐,๒๐๐ | ๑๐,๖๘๐ | ๑๑,๐๔๐ | ๒๖๔,๖๐๐ | ๒๗๕,๒๘๐ | ๒๘๖,๓๒๐ | | (๒๑,๒๐๐) |
| ๑๙๙ | ครูอาสาพัฒนาการศึกษา | | ๒ | ๒ | - | - | ๒ | ๒ | ๒ | - | - | - | - | - | - | - | - | - | | เงินอุดหนุนทั่วไป |
| ๒๐๐ | ผู้ช่วยเจ้าพนักงานธุรการ | | ๒ | ๒ | ๓๔๕,๗๒๐ | - | ๒ | ๒ | ๒ | - | - | - | ๑๓,๙๒๐ | ๑๔,๕๒๐ | ๑๕,๑๒๐ | ๓๕๙,๖๔๐ | ๓๗๔,๑๖๐ | ๓๘๙,๒๘๐ | | |
| ๒๐๑ | ผู้ช่วยเจ้าพนักงานการเงินและบัญชี | | ๑ | ๑ | ๑๕๒,๔๐๐ | - | ๑ | ๑ | ๑ | - | - | - | ๖,๑๒๐ | ๖,๓๖๐ | ๖,๖๐๐ | ๑๕๘,๕๒๐ | ๑๖๔,๘๘๐ | ๑๗๑,๔๘๐ | | (๑๒,๗๐๐) |
| ๒๐๒ | พนักงานขับรถยนต์ | | ๒ | ๒ | ๓๒๔,๑๒๐ | - | ๒ | ๒ | ๒ | - | - | - | ๑๓,๐๘๐ | ๑๓,๕๖๐ | ๑๔,๑๖๐ | ๓๓๗,๒๐๐ | ๓๕๐,๗๖๐ | ๓๖๔,๙๒๐ | | |
| | พนักงานจ้างทั่วไป | | | | | | | | | | | | | | | | | | | |
| ๒๐๓ | คนงาน | | ๒ | ๑๐ | ๑,๑๘๘,๐๐๐ | - | ๑๑ | ๑๑ | ๑๑ | +๙ | - | - | - | - | - | ๑,๑๘๘,๐๐๐ | ๑,๑๘๘,๐๐๐ | ๑,๑๘๘,๐๐๐ | | ปรับเกลี่ยและตัดโอน |
| | | | | | | | | | | | | | | | | | | | | จากกองช่าง ๙ อัตรา |
| ๒๐๔ | คนสวน | | ๒ | ๓ | ๓๒๔,๐๐๐ | - | ๓ | ๓ | ๓ | +๑ | - | - | - | - | - | ๓๒๔,๐๐๐ | ๓๒๔,๐๐๐ | ๓๒๔,๐๐๐ | | ปรับเกลี่ยและตัดโอน |
| | | | | | | | | | | | | | | | | | | | | จากกองช่าง ๑ อัตรา |
| ๒๐๕ | คนงาน | | ๑ | ๑ | - | - | ๑ | ๑ | ๑ | - | - | - | - | - | - | - | - | - | | เงินอุดหนุนทั่วไป |
| | กองพัสดุและทรัพย์สิน (๒๑) | | | | | | | | | | | | | | | | | | | |
| ๒๐๖ | ผอ.กองพัสดุและทรัพย์สิน (นักบริหารงานการคลัง) | กลาง | ๑ | ๑ | ๘๘๖,๕๖๐ | ๑๓๔,๔๐๐ | ๑ | ๑ | ๑ | - | - | - | ๒๘,๐๘๐ | ๑๙,๒๐๐ | ๑๙,๒๐๐ | ๑,๐๔๙,๐๔๐ | ๑,๐๖๘,๒๔๐ | ๑,๐๘๗,๔๔๐ | | (๗๓,๘๘๐) |
| | ฝ่ายจัดหาพัสดุ | | | | | | | | | | | | | | | | | | | |
| ๒๐๗ | หน.ฝ่ายจัดหาพัสดุ (นักบริหารงานการคลัง) | ต้น | ๑ | ๑ | ๔๙๘,๖๐๐ | ๑๘,๐๐๐ | ๑ | ๑ | ๑ | - | - | - | ๑๖,๐๘๐ | ๑๖,๖๘๐ | ๑๗,๕๒๐ | ๕๓๒,๖๘๐ | ๕๔๙,๓๖๐ | ๕๖๖,๘๘๐ | | (๔๑,๕๕๐) |
| ๒๐๘ | นักวิชาการพัสดุ | ปก/ชก | ๒ | ๒ | ๕๐๗,๒๔๐ | - | ๒ | ๒ | ๒ | - | - | - | ๑๗,๕๒๐ | ๑๗,๗๖๐ | ๑๗,๗๖๐ | ๕๒๔,๗๖๐ | ๕๔๒,๕๒๐ | ๕๖๐,๒๘๐ | | |
| ๒๐๙ | เจ้าพนักงานพัสดุ | ปง/ชง | ๓ | - | ๘๙๓,๗๐๐ | - | ๓ | ๓ | ๓ | - | - | - | ๒๙,๑๖๐ | ๒๙,๑๖๐ | ๒๙,๑๖๐ | ๙๒๒,๘๖๐ | ๙๕๒,๐๒๐ | ๙๘๑,๑๘๐ | | ว่างเต็ม |

| ที่ | ชื่อสายงาน | ระดับ ตำแหน่ง | จำนวน ทั้งหมด | จำนวนที่มีอยู่ปัจจุบัน (๒๕๖๖) | | | อัตราตำแหน่งที่คาดว่าจะต้องใช้ ในช่วงระยะ ๓ ปีข้างหน้า | | | อัตรากำลังคน เพิ่ม/ลด | | | ภาระค่าใช้จ่ายที่เพิ่มขึ้น (๓) | | | ค่าใช้จ่ายรวม (๔) | | | หมายเหตุ |
|-----|---|------------------|------------------|----------------------------------|------------------|--------------------------|---|------|------|--------------------------|------|------|--------------------------------|--------|--------|-------------------|---------|---------|----------------------------|
| | | | | จำนวน (คน) | เงินเดือน (๑) | เงินประจำ ตำแหน่ง (๒) | ๒๕๖๗ | ๒๕๖๘ | ๒๕๖๙ | ๒๕๖๗ | ๒๕๖๘ | ๒๕๖๙ | ๒๕๖๗ | ๒๕๖๘ | ๒๕๖๙ | ๒๕๖๗ | ๒๕๖๘ | ๒๕๖๙ | |
| | | | | | | | | | | | | | | | | | | | |
| | พนักงานจ้างตามภารกิจ | | | | | | | | | | | | | | | | | | |
| ๒๑๐ | ผู้ช่วยนักวิชาการพัสดุ | | ๑ | ๑ | ๒๘๗,๔๐๐ | - | ๑ | ๑ | ๑ | - | - | - | ๑๑,๕๒๐ | ๑๒,๐๐๐ | ๑๒,๔๘๐ | ๒๙๘,๙๒๐ | ๓๐๐,๙๒๐ | ๓๒๓,๔๐๐ | (๒๓,๙๕๐) |
| ๒๑๑ | ผู้ช่วยนักวิชาการพัสดุ | | ๑ | - | ๑๘๐,๐๐๐ | - | ๑ | ๑ | ๑ | - | - | - | - | ๗,๒๐๐ | ๗,๕๖๐ | ๑๘๐,๐๐๐ | ๑๘๗,๒๐๐ | ๑๙๕,๗๖๐ | ว่างเต็ม |
| ๒๑๒ | ผู้ช่วยเจ้าพนักงานพัสดุ | | ๑ | ๑ | ๑๕๐,๒๔๐ | - | ๑ | ๑ | ๑ | - | - | - | ๖,๑๒๐ | ๖,๓๖๐ | ๖,๖๐๐ | ๑๕๖,๓๖๐ | ๑๖๒,๗๒๐ | ๑๖๙,๕๒๐ | (๑๒,๕๒๐) |
| ๒๑๓ | พนักงานขับรถยนต์ | | ๑ | ๑ | ๑๑๗,๔๘๐ | - | ๑ | ๑ | ๑ | - | - | - | ๔,๘๐๐ | ๔,๙๒๐ | ๕,๑๖๐ | ๑๒๒,๒๘๐ | ๑๒๗,๒๐๐ | ๑๓๒,๓๖๐ | (๙,๗๙๐) |
| | ฝ่ายทะเบียนพัสดุและทรัพย์สิน | | | | | | | | | | | | | | | | | | |
| ๒๑๔ | หน.ฝ่ายทะเบียนพัสดุและทรัพย์สิน (นักบริหารงานการคลัง) | ต้น | ๑ | - | ๓๙๓,๖๐๐ | ๑๘,๐๐๐ | ๑ | ๑ | ๑ | - | - | - | ๑๓,๖๒๐ | ๑๓,๖๒๐ | ๑๓,๖๒๐ | ๔๒๕,๒๒๐ | ๔๓๘,๘๔๐ | ๔๕๒,๔๖๐ | ว่างเต็ม |
| ๒๑๕ | นักวิชาการพัสดุ | ปก/ชก | ๒ | ๒ | ๔๑๖,๘๘๐ | - | ๒ | ๒ | ๒ | - | - | - | ๑๖,๓๒๐ | ๑๕,๒๔๐ | ๑๕,๒๔๐ | ๔๓๓,๒๐๐ | ๔๔๘,๔๔๐ | ๔๖๓,๖๘๐ | |
| ๒๑๖ | เจ้าพนักงานพัสดุ | ปง/ชง | ๑ | ๑ | ๑๔๖,๖๔๐ | - | ๑ | ๑ | ๑ | - | - | - | ๖,๑๒๐ | ๖,๐๐๐ | ๖,๓๖๐ | ๑๕๒,๗๖๐ | ๑๕๘,๗๖๐ | ๑๖๕,๑๒๐ | (๑๒,๒๒๐) |
| ๒๑๗ | เจ้าพนักงานพัสดุ | ปง/ชง | ๒ | - | ๕๙๕,๘๐๐ | - | ๒ | ๒ | ๒ | - | - | - | ๑๙,๔๔๐ | ๑๙,๔๔๐ | ๑๙,๔๔๐ | ๖๑๕,๒๔๐ | ๖๓๔,๖๘๐ | ๖๕๔,๑๒๐ | ว่างเต็ม |
| | พนักงานจ้างตามภารกิจ | | | | | | | | | | | | | | | | | | |
| ๒๑๘ | ผู้ช่วยนักวิชาการพัสดุ | | ๑ | ๑ | ๒๐๖,๕๒๐ | - | ๑ | ๑ | ๑ | - | - | - | ๘,๒๘๐ | ๘,๖๔๐ | ๙,๐๐๐ | ๒๑๔,๘๐๐ | ๒๒๓,๔๔๐ | ๒๓๒,๔๔๐ | (๑๗,๒๑๐) |
| ๒๑๙ | ผู้ช่วยนักวิชาการพัสดุ | | ๑ | - | ๑๘๐,๐๐๐ | - | ๑ | ๑ | ๑ | - | - | - | - | ๗,๒๐๐ | ๗,๕๖๐ | ๑๘๐,๐๐๐ | ๑๘๗,๒๐๐ | ๑๙๕,๗๖๐ | ว่างเต็ม |
| ๒๒๐ | ผู้ช่วยเจ้าพนักงานพัสดุ | | ๑ | - | ๑๓๘,๐๐๐ | - | ๑ | ๑ | ๑ | - | - | - | - | ๕,๕๒๐ | ๕,๗๖๐ | ๑๓๘,๐๐๐ | ๑๔๓,๕๒๐ | ๑๔๙,๒๘๐ | ว่างเต็ม |
| | กองการเจ้าหน้าที่ (๒๙) | | | | | | | | | | | | | | | | | | |
| ๒๒๑ | ผอ.กองการเจ้าหน้าที่ (นักบริหารงานทั่วไป) | กลาง | ๑ | ๑ | ๕๐๓,๑๖๐ | ๑๓๔,๔๐๐ | ๑ | ๑ | ๑ | - | - | - | ๑๖,๔๔๐ | ๑๙,๕๖๐ | ๑๙,๕๖๐ | ๖๕๕,๐๐๐ | ๖๗๓,๕๖๐ | ๖๙๓,๑๒๐ | (๔๑,๙๓๐) |
| | ฝ่ายสรรหาและบรรจุแต่งตั้ง | | | | | | | | | | | | | | | | | | |
| ๒๒๒ | หน.ฝ่ายสรรหาและบรรจุแต่งตั้ง (นักบริหารงานทั่วไป) | ต้น | ๑ | ๑ | ๕๐๖,๕๒๐ | ๑๘,๐๐๐ | ๑ | ๑ | ๑ | - | - | - | ๑๖,๔๔๐ | ๑๖,๙๒๐ | ๑๘,๐๐๐ | ๕๔๐,๙๖๐ | ๕๕๗,๘๘๐ | ๕๗๕,๘๘๐ | (๔๒,๒๑๐) |
| ๒๒๓ | นักจัดการงานทั่วไป | ปก/ชก | ๑ | ๑ | ๒๔๕,๒๘๐ | - | ๑ | ๑ | ๑ | - | - | - | ๘,๔๐๐ | ๘,๘๘๐ | ๘,๖๔๐ | ๒๕๓,๖๘๐ | ๒๖๒,๕๖๐ | ๒๗๑,๒๐๐ | (๒๐,๔๔๐) |
| ๒๒๔ | นักทรัพยากรบุคคล | ปก/ชก | ๔ | ๔ | ๘๘๒,๒๔๐ | - | ๔ | ๔ | ๔ | - | - | - | ๓๖,๒๔๐ | ๓๕,๖๔๐ | ๓๓,๘๔๐ | ๙๑๘,๔๘๐ | ๙๕๔,๑๒๐ | ๙๘๗,๙๖๐ | |
| ๒๒๕ | นักวิชาการคอมพิวเตอร์ | ปก/ชก | ๑ | ๑ | ๒๗๑,๒๐๐ | - | ๑ | ๑ | ๑ | - | - | - | ๘,๘๘๐ | ๙,๐๐๐ | ๙,๓๖๐ | ๒๘๐,๐๘๐ | ๒๘๙,๐๘๐ | ๒๙๘,๔๔๐ | (๒๒,๖๐๐) |
| ๒๒๖ | เจ้าพนักงานธุรการ | ปง/ชง | ๑ | - | - | - | - | - | - | -๑ | - | - | - | - | - | - | - | - | ปรับเคลื่อนไปฝ่ายส่งเสริมฯ |
| ๒๒๗ | เจ้าพนักงานธุรการ | ปง/ชง | - | ๑ | ๑๔๖,๖๔๐ | - | ๑ | ๑ | ๑ | +๑ | - | - | ๖,๑๒๐ | ๖,๐๐๐ | ๖,๓๖๐ | ๑๕๒,๗๖๐ | ๑๕๘,๗๖๐ | ๑๖๕,๑๒๐ | ปรับเคลื่อนจากฝ่ายวินัยฯ |
| | พนักงานจ้างตามภารกิจ | | | | | | | | | | | | | | | | | | |
| ๒๒๘ | ผู้ช่วยนักทรัพยากรบุคคล | | ๑ | ๑ | ๑๘๐,๐๐๐ | - | ๑ | ๑ | ๑ | - | - | - | ๗,๒๐๐ | ๗,๕๖๐ | ๗,๘๐๐ | ๑๘๗,๒๐๐ | ๑๙๔,๗๖๐ | ๒๐๒,๕๖๐ | (๑๗,๐๑๐) |
| | ฝ่ายส่งเสริมและพัฒนาบุคลากร | | | | | | | | | | | | | | | | | | |
| ๒๒๙ | หน.ฝ่ายส่งเสริมและพัฒนาบุคลากร (นักบริหารงานทั่วไป) | ต้น | ๑ | ๑ | ๔๖๒,๒๔๐ | ๑๘,๐๐๐ | ๑ | ๑ | ๑ | - | - | - | ๑๓,๓๒๐ | ๑๕,๒๔๐ | ๑๕,๗๒๐ | ๔๙๓,๕๖๐ | ๕๐๘,๘๐๐ | ๕๒๔,๕๒๐ | (๓๘,๕๒๐) |
| ๒๓๐ | นักจัดการงานทั่วไป | ปก/ชก | ๑ | ๑ | ๒๔๙,๒๔๐ | - | ๑ | ๑ | ๑ | - | - | - | ๘,๗๖๐ | ๘,๗๖๐ | ๙,๐๐๐ | ๒๕๘,๐๐๐ | ๒๖๖,๗๖๐ | ๒๗๕,๗๖๐ | (๒๐,๗๗๐) |
| ๒๓๑ | นักจัดการงานทั่วไป | ปก/ชก | ๑ | - | ๓๕๕,๓๒๐ | - | ๑ | ๑ | ๑ | - | - | - | ๑๒,๐๐๐ | ๑๒,๐๐๐ | ๑๒,๐๐๐ | ๓๖๗,๓๒๐ | ๓๗๙,๓๒๐ | ๓๙๑,๓๒๐ | ว่างเต็ม |

| ที่ | ชื่อสายงาน | ระดับ ตำแหน่ง | จำนวน ทั้งหมด | จำนวนที่มีอยู่ปัจจุบัน (๒๕๖๖) | | | อัตราตำแหน่งที่คาดว่าจะต้องใช้ ในช่วงระยะ ๓ ปีข้างหน้า | | | อัตรากำลังคน เพิ่ม/ลด | | | ภาระค่าใช้จ่ายที่เพิ่มขึ้น (๓) | | | ค่าใช้จ่ายรวม (๔) | | | หมายเหตุ | |
|-----|---|------------------|------------------|----------------------------------|------------------|--------------------------|---|------|------|--------------------------|------|------|--------------------------------|-----------|-----------|-------------------|-------------|-------------|----------|--|
| | | | | จำนวน (คน) | เงินเดือน (๑) | เงินประจำ ตำแหน่ง (๒) | ๒๕๖๗ | ๒๕๖๘ | ๒๕๖๙ | ๒๕๖๗ | ๒๕๖๘ | ๒๕๖๙ | ๒๕๖๗ | ๒๕๖๘ | ๒๕๖๙ | ๒๕๖๗ | ๒๕๖๘ | ๒๕๖๙ | | |
| | | | | | | | | | | | | | | | | | | | | |
| | โรงเรียนบ้านหนองหัวช้าง | | | | | | | | | | | | | | | | | | | |
| ๓๘๒ | ผู้อำนวยการสถานศึกษา | | ๑ | ๑ | - | | ๑ | ๑ | ๑ | - | - | - | - | - | - | - | - | - | - | |
| ๓๘๓ | รองผู้อำนวยการสถานศึกษา | | - | - | - | | - | - | - | - | - | - | - | - | - | - | - | - | - | |
| ๓๘๔ | ครู | | - | - | - | | - | - | - | - | - | - | - | - | - | - | - | - | - | |
| ๓๘๕ | ครูผู้ช่วย | | ๕ | ๑ | - | | ๕ | ๕ | ๕ | - | - | - | - | - | - | - | - | - | - | |
| ๓๘๖ | ลูกจ้างประจำ | | - | - | - | | - | - | - | - | - | - | - | - | - | - | - | - | - | |
| | บุคลากรสนับสนุนการสอน | | | | | | | | | | | | | | | | | | | |
| ๓๘๗ | ผู้ช่วยเจ้าพนักงานการเงินและบัญชี | | ๑ | ๑ | - | | ๑ | ๑ | ๑ | - | - | - | - | - | - | - | - | - | - | |
| | บุคลากรสนับสนุนสถานศึกษา | | | | | | | | | | | | | | | | | | | |
| ๓๘๘ | ภารโรง | | ๑ | ๑ | - | | ๑ | ๑ | ๑ | - | - | - | - | - | - | - | - | - | - | |
| | พนักงานจ้างตามภารกิจ* | | | | | | | | | | | | | | | | | | | |
| ๓๘๙ | ผู้ช่วยครู | | ๑๑ | ๑๑ | - | | ๑๑ | ๑๑ | ๑๑ | - | - | - | - | - | - | - | - | - | - | |
| ๓๙๐ | ผู้ช่วยเจ้าพนักงานธุรการ | | ๑ | ๑ | - | | ๑ | ๑ | ๑ | - | - | - | - | - | - | - | - | - | - | |
| ๓๙๑ | พนักงานขับรถยนต์ | | ๑ | ๑ | - | | ๑ | ๑ | ๑ | - | - | - | - | - | - | - | - | - | - | |
| | พนักงานจ้างทั่วไป* | | | | | | | | | | | | | | | | | | | |
| ๓๙๒ | คินงาน | | ๑ | ๑ | - | | ๑ | ๑ | ๑ | - | - | - | - | - | - | - | - | - | - | |
| | | | | | | | | | | | | | | | | | | | | |
| | | | | | | | | | | | | | | | | | | | | |
| | | | | | | | | | | | | | | | | | | | | |
| (๔) | รวม | | ๙๓๑ | ๗๔๕ | ๑๑๒,๓๖๗,๔๖๐ | ๒,๔๙๖,๐๐๐ | ๙๓๒ | ๙๓๑ | ๙๒๙ | - | - | -๒ | ๓,๖๓๘,๘๘๐ | ๓,๘๒๙,๓๒๐ | ๓,๙๐๐,๘๘๐ | ๑๑๘,๕๐๙,๕๔๐ | ๑๒๒,๓๓๙,๒๒๐ | ๑๒๕,๙๖๗,๘๒๐ | | |
| (๕) | ประมาณการประโยชน์ตอบแทนอื่น ๑๕% | | | | | | | | | | | | | | | ๑๗,๗๗๖,๔๓๑ | ๑๘,๓๕๐,๘๘๓ | ๑๘,๘๙๕,๑๗๓ | | |
| (๖) | รวมเป็นค่าใช้จ่ายบุคคลทั้งสิ้น | | | | | | | | | | | | | | | ๑๓๖,๒๘๕,๙๗๑ | ๑๔๐,๖๙๐,๑๐๓ | ๑๔๔,๘๖๒,๙๙๓ | | |
| (๗) | คิดเป็นร้อยละ ๔๐ ของงบประมาณรายจ่ายประจำปี | | | | | | | | | | | | | | | ๒๐,๕๕๔ | ๒๐,๒๐ | ๑๙,๘๐ | | |

งบประมาณรายจ่ายประจำปี - เงินอุดหนุนทั่วไป (งบบุคลากรแผนงานการศึกษา และ ลูกจ้างประจำถ่ายโอน)

| | | | |
|-----------------------------|---|-------------|--|
| งบประมาณรายจ่ายประจำปี ๒๕๖๖ | = | ๖๓๑,๘๖๗,๐๐๐ | (๖๑๘,๓๕๗,๐๐๐+๑๓,๕๑๐,๐๐๐) |
| งบประมาณรายจ่ายประจำปี ๒๕๖๗ | = | ๖๖๓,๔๖๐,๓๕๐ | [๖๓๑,๘๖๗,๐๐๐ + (๖๓๑,๘๖๗,๐๐๐ x ๕%)] = |
| งบประมาณรายจ่ายประจำปี ๒๕๖๘ | = | ๖๙๖,๖๓๓,๓๗๐ | [๖๖๓,๔๖๐,๓๕๐ + (๖๖๓,๔๖๐,๓๕๐ x ๕%)] = |
| งบประมาณรายจ่ายประจำปี ๒๕๖๙ | = | ๗๓๑,๔๖๕,๐๔๐ | [๖๙๖,๖๓๓,๓๗๐ + (๖๙๖,๖๓๓,๓๗๐ x ๕%)] = |

๑๐. แผนภูมิโครงสร้างการแบ่งส่วนราชการตามแผนอัตรากำลัง ๓ ปี

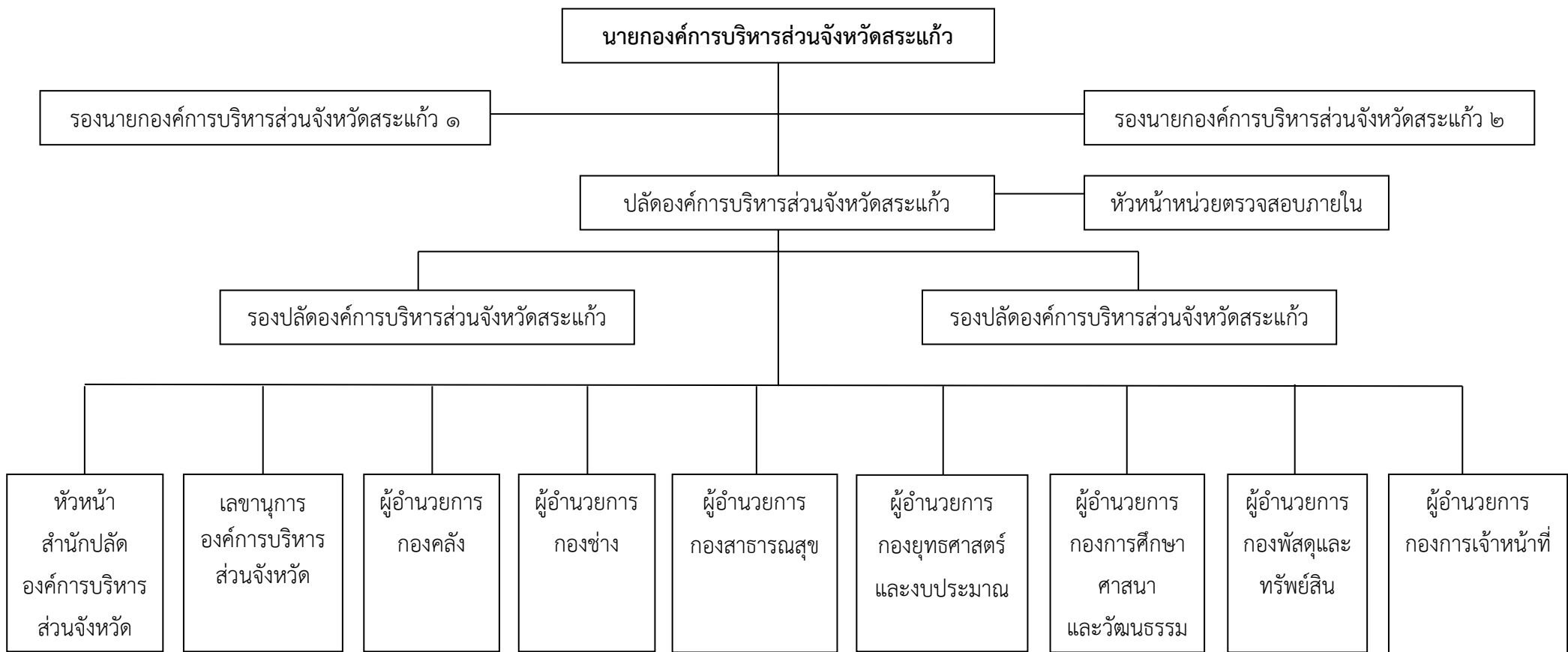

โครงสร้างส่วนราชการและกรอบอัตรากำลังตามแผนอัตรากำลัง ๓ ปี

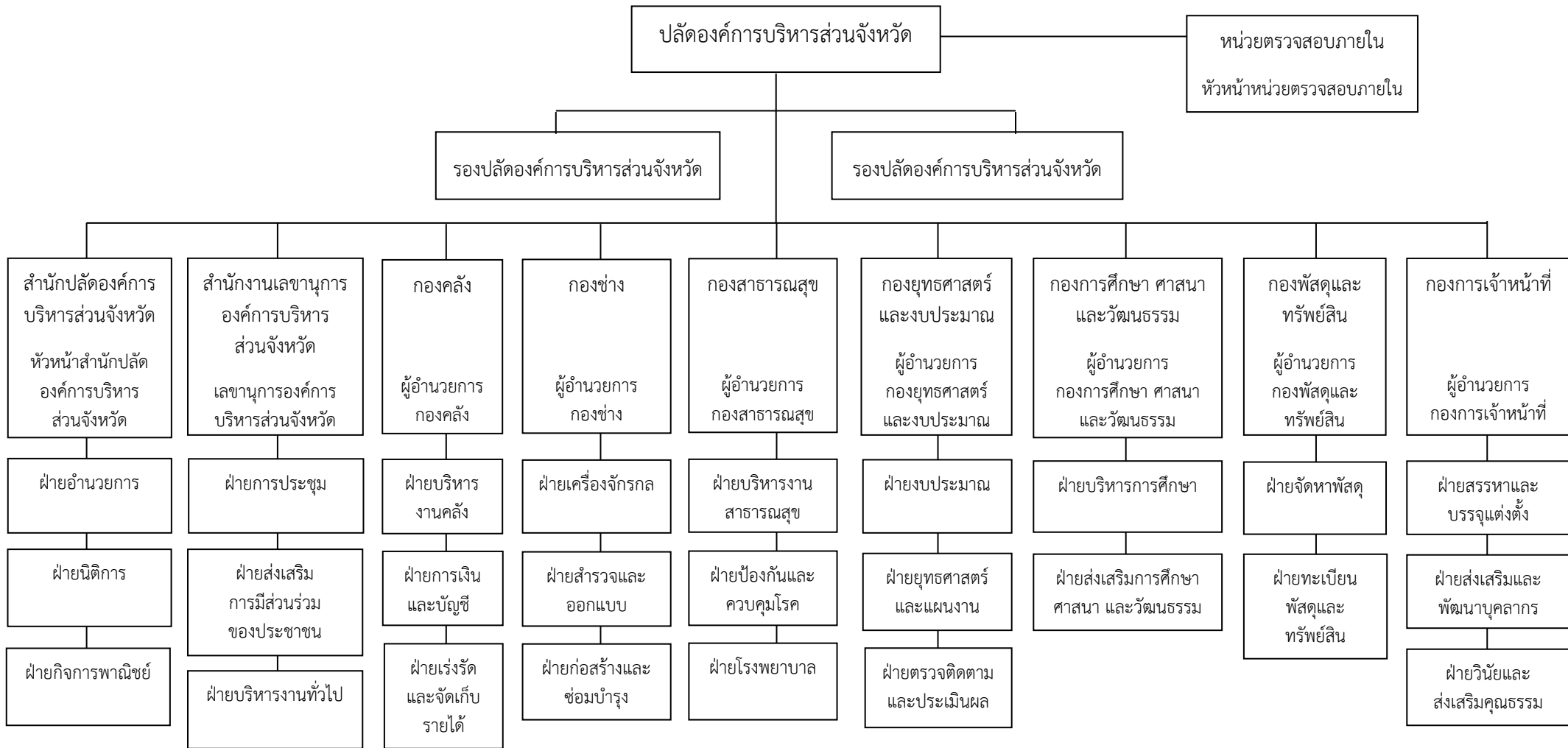

โครงสร้างการแบ่งส่วนราชการตามแผนอัตรากำลัง ๓ ปี

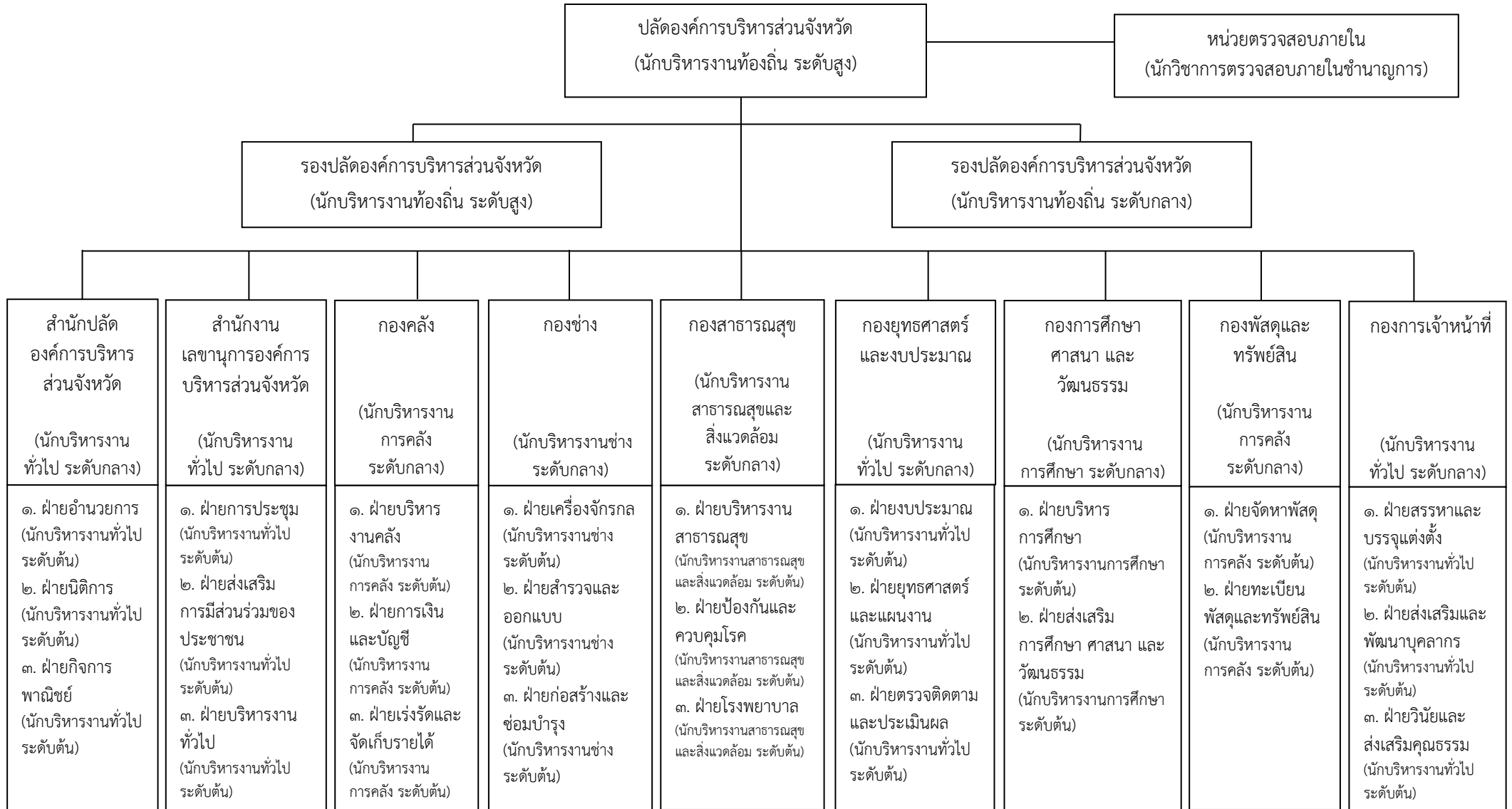

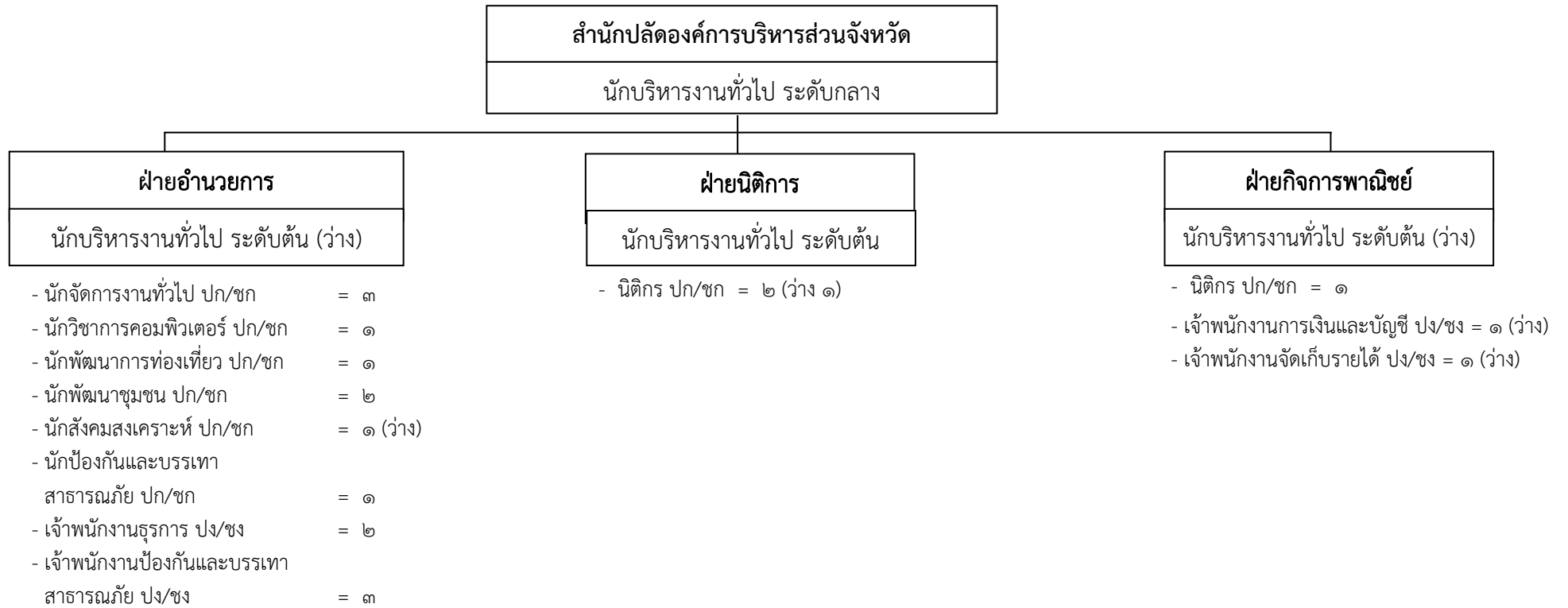

| ระดับตำแหน่ง | อำนวยการท้องถิ่น ระดับกลาง | อำนวยการท้องถิ่น ระดับต้น | วิชาการ ปฏิบัติการ/ ชำนาญการ | ทั่วไป ปฏิบัติงาน/ ชำนาญงาน | รวม |
|--------------|-------------------------------|------------------------------|------------------------------------|-----------------------------------|-----|
| จำนวน | ๑ | ๓ | ๑๒ | ๗ | ๒๓ |
| ครองตำแหน่ง | ๑ | ๑ | ๑๐ | ๕ | ๑๗ |

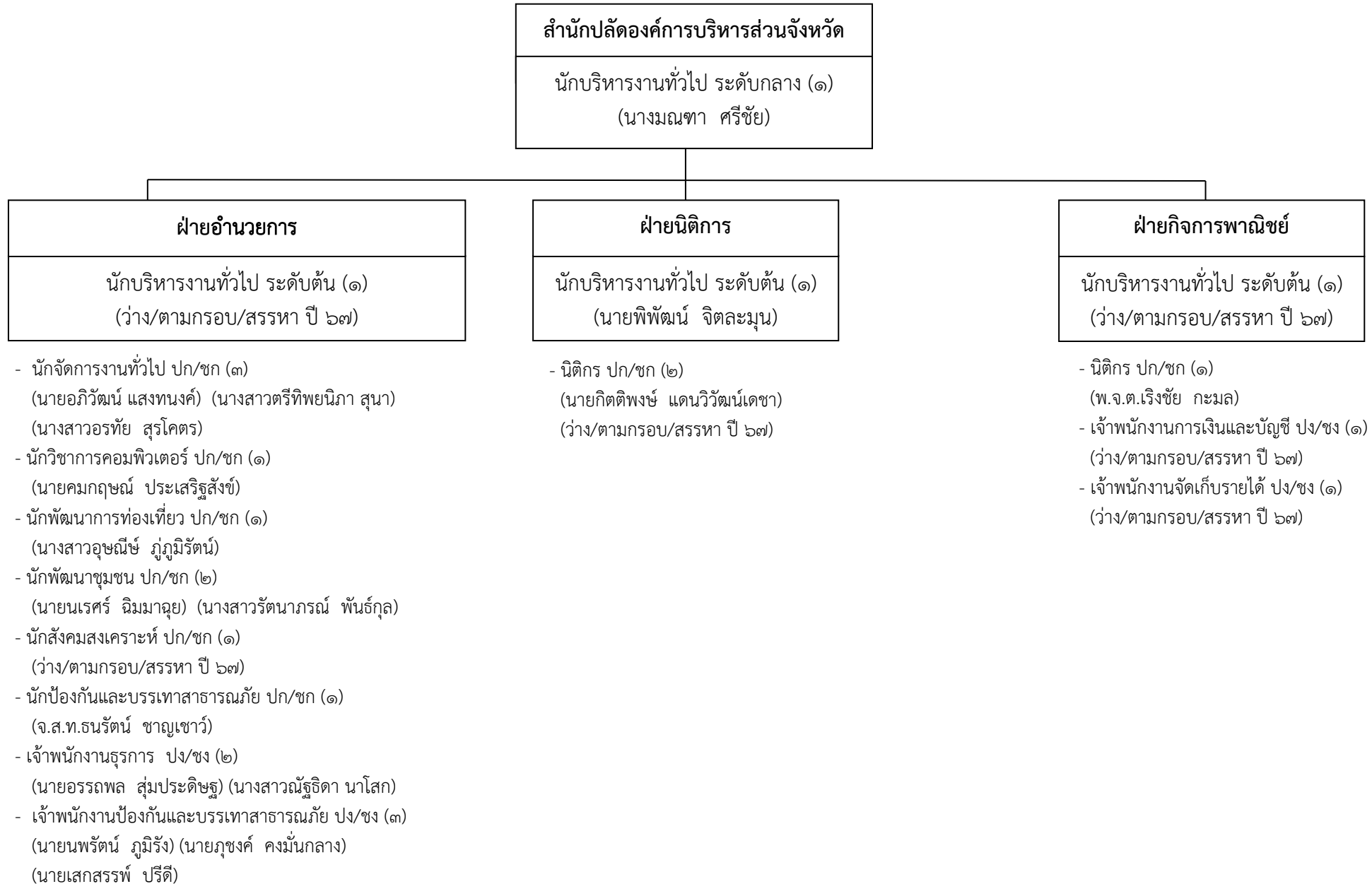

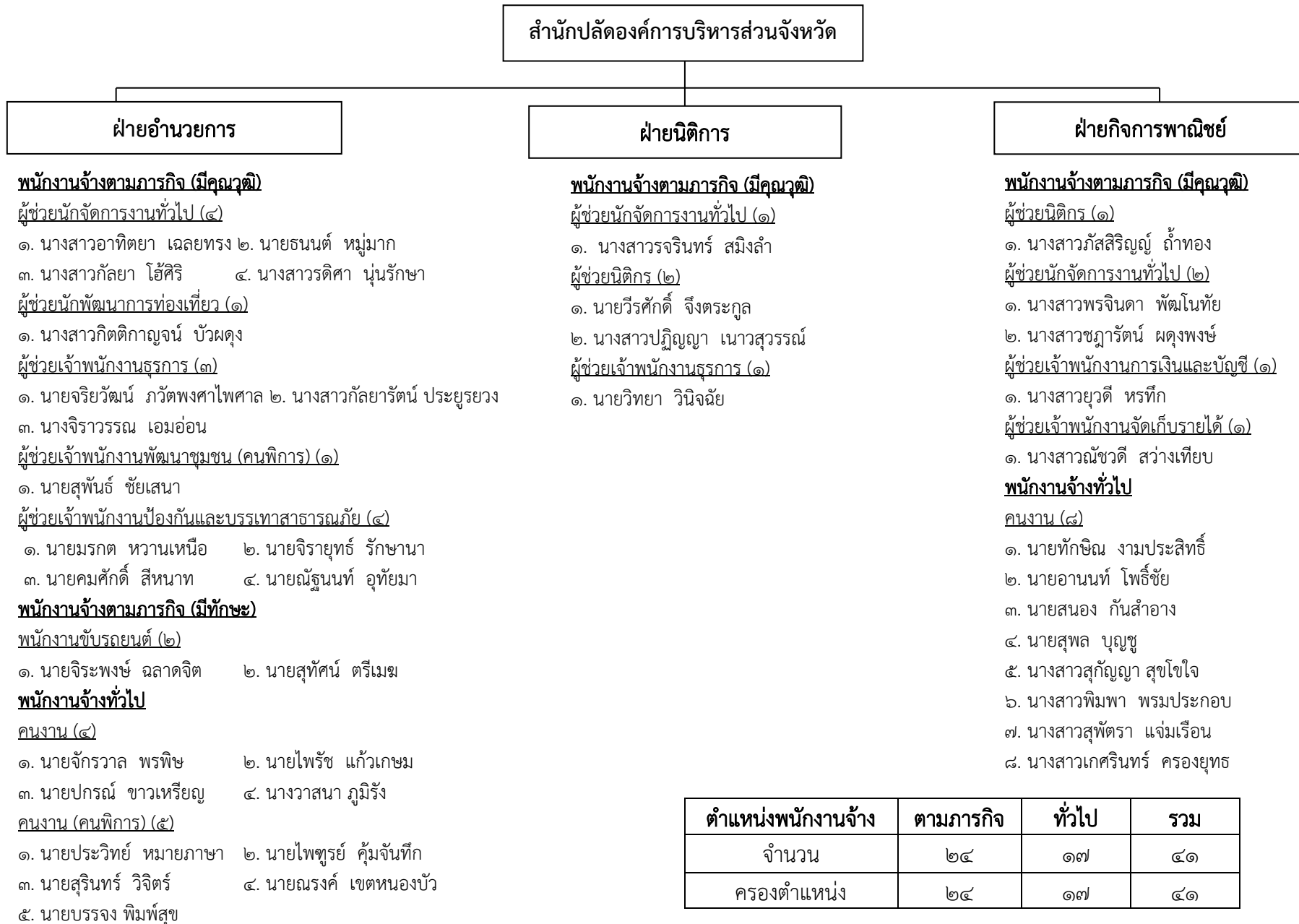

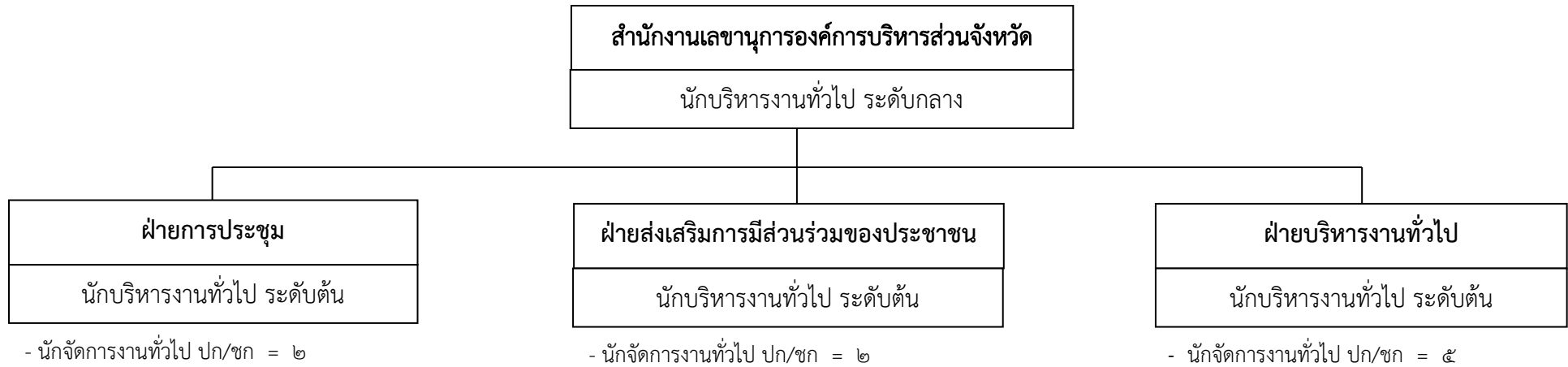

| ระดับตำแหน่ง | อำนาจการท้องถิ่น ระดับกลาง | อำนาจการท้องถิ่น ระดับต้น | วิชาการ ปฏิบัติการ/ ชำนาญการ | ทั่วไป ปฏิบัติงาน/ ชำนาญงาน | รวม |
|--------------|-------------------------------|------------------------------|------------------------------------|-----------------------------------|-----|
| จำนวน | ๑ | ๓ | ๙ | - | ๑๓ |
| ครองตำแหน่ง | ๑ | ๒ | ๙ | - | ๑๒ |

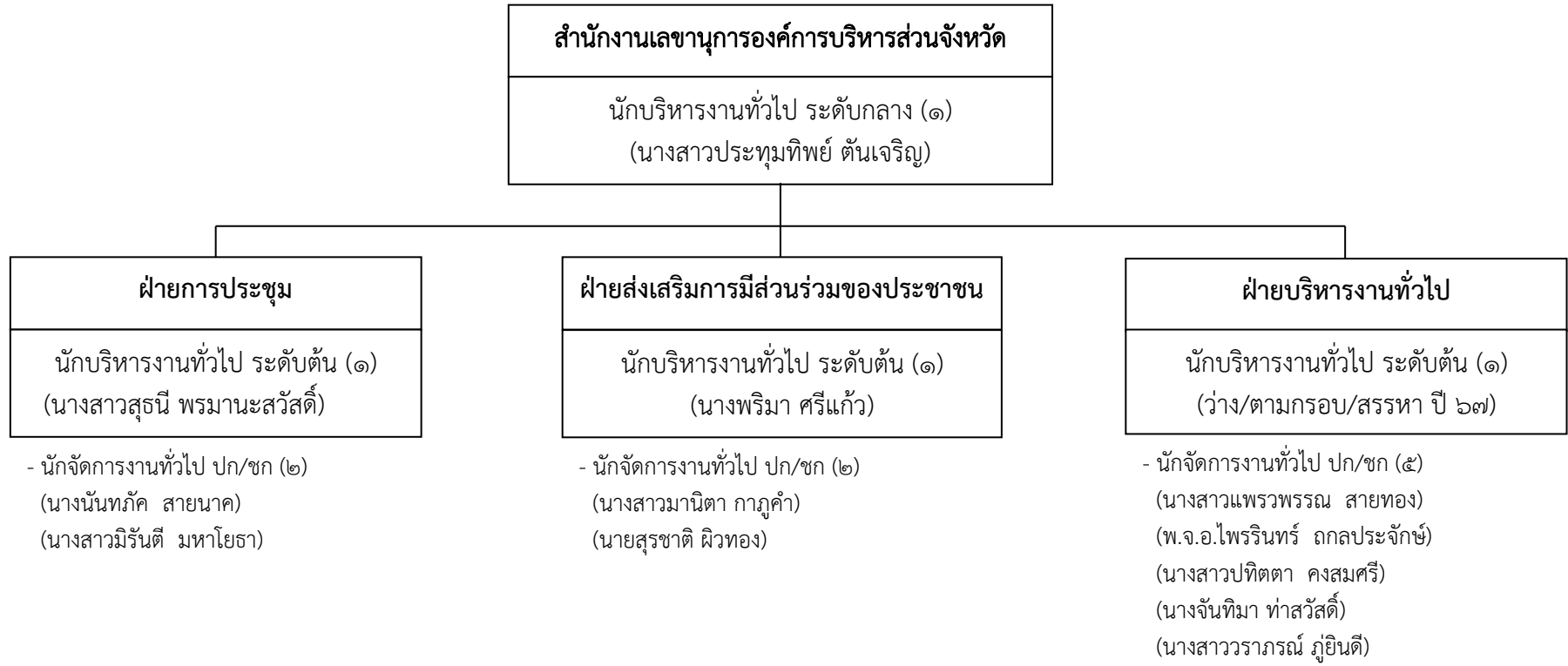

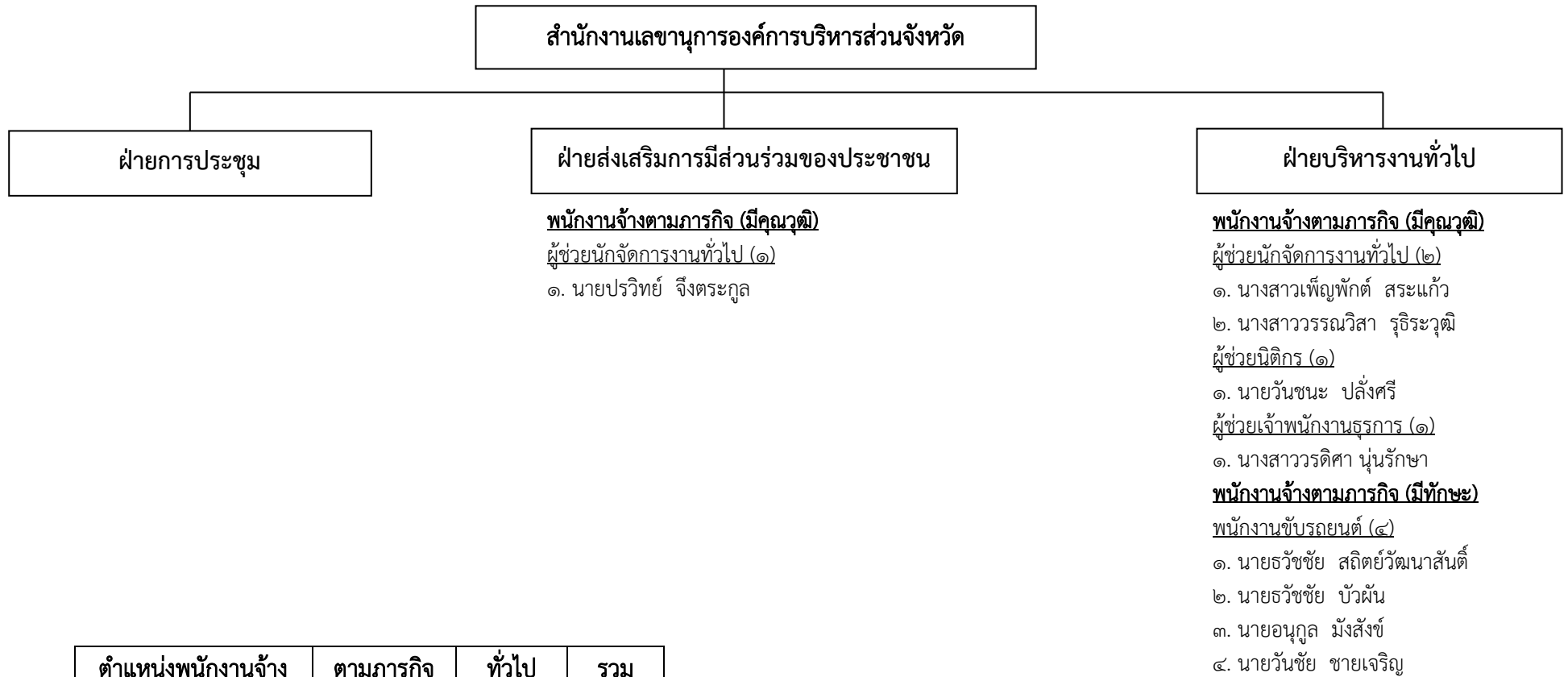

| ตำแหน่งพนักงานจ้าง | ตามภารกิจ | ทั่วไป | รวม |
|--------------------|-----------|--------|-----|
| จำนวน | ๙ | - | ๙ |
| ครองตำแหน่ง | ๙ | - | ๙ |

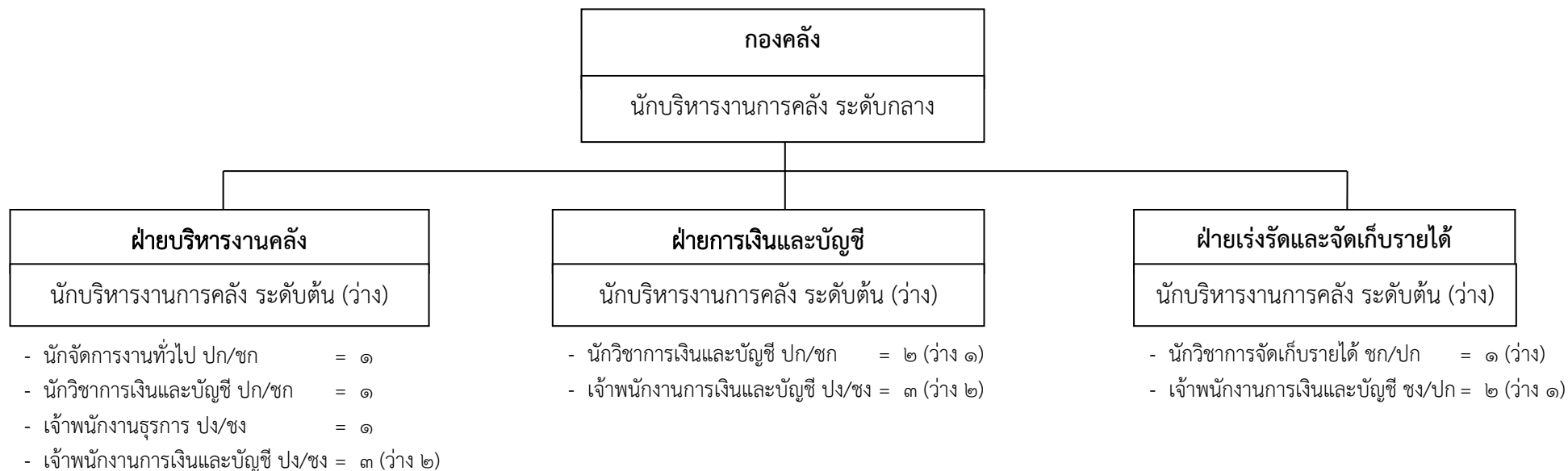

| ระดับตำแหน่ง | อำนาจการท้องถิ่น ระดับกลาง | อำนาจการท้องถิ่น ระดับต้น | วิชาการ ปฏิบัติการ/ ชำนาญการ | ทั่วไป ปฏิบัติงาน/ ชำนาญงาน | รวม |
|--------------|-------------------------------|------------------------------|------------------------------------|-----------------------------------|-----|
| จำนวน | ๑ | ๓ | ๕ | ๙ | ๑๘ |
| ครองตำแหน่ง | ๑ | - | ๓ | ๔ | ๘ |

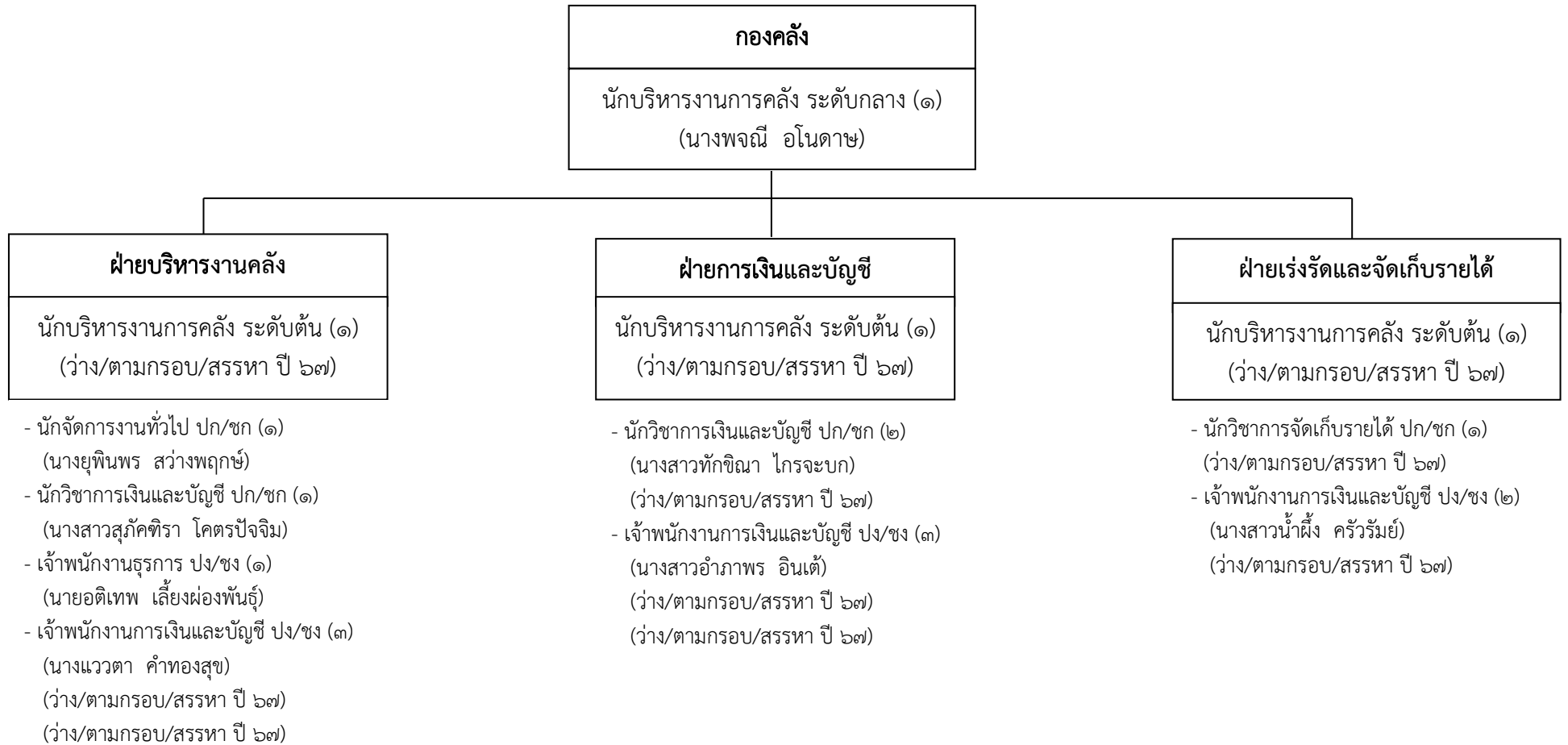

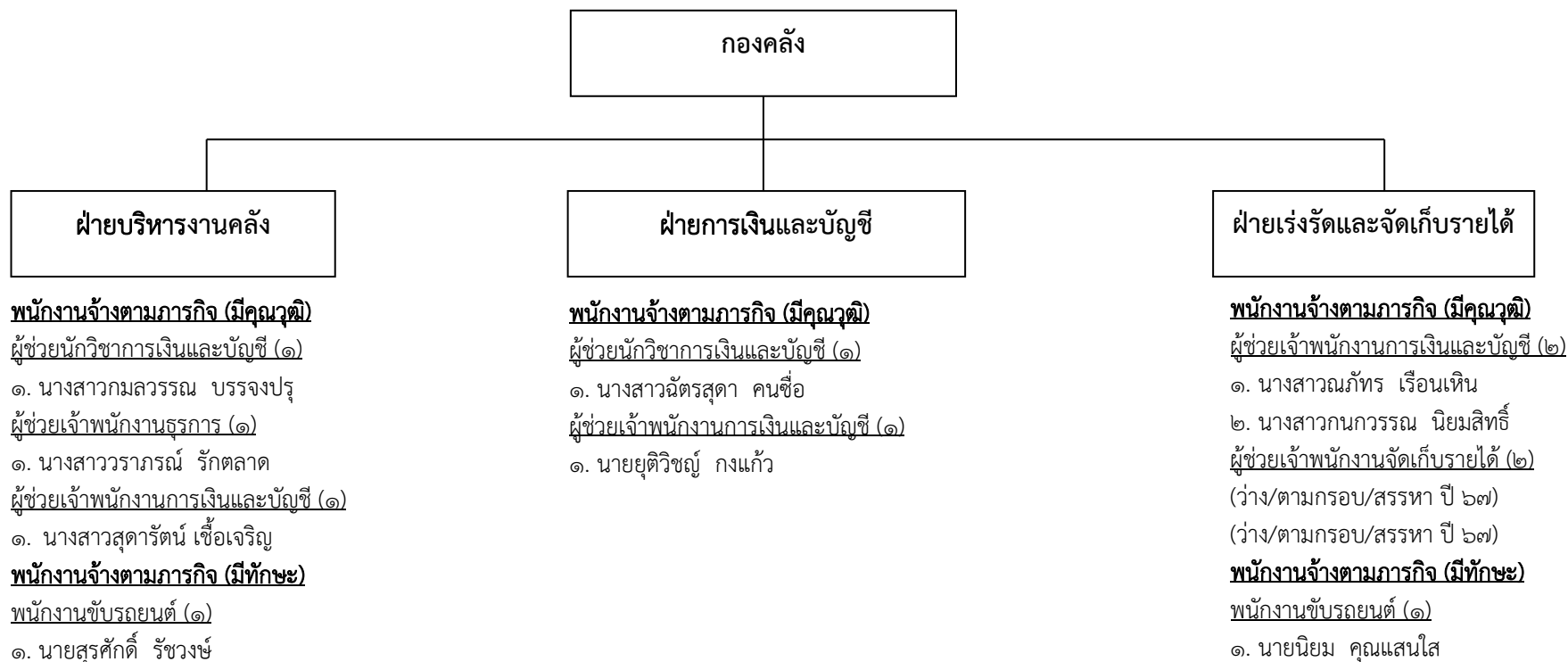

| ตำแหน่งพนักงานจ้าง | ตามภารกิจ | ทั่วไป | รวม |
|--------------------|-----------|--------|-----|
| จำนวน | ๑๑ | - | ๑๑ |
| ครองตำแหน่ง | ๙ | - | ๙ |

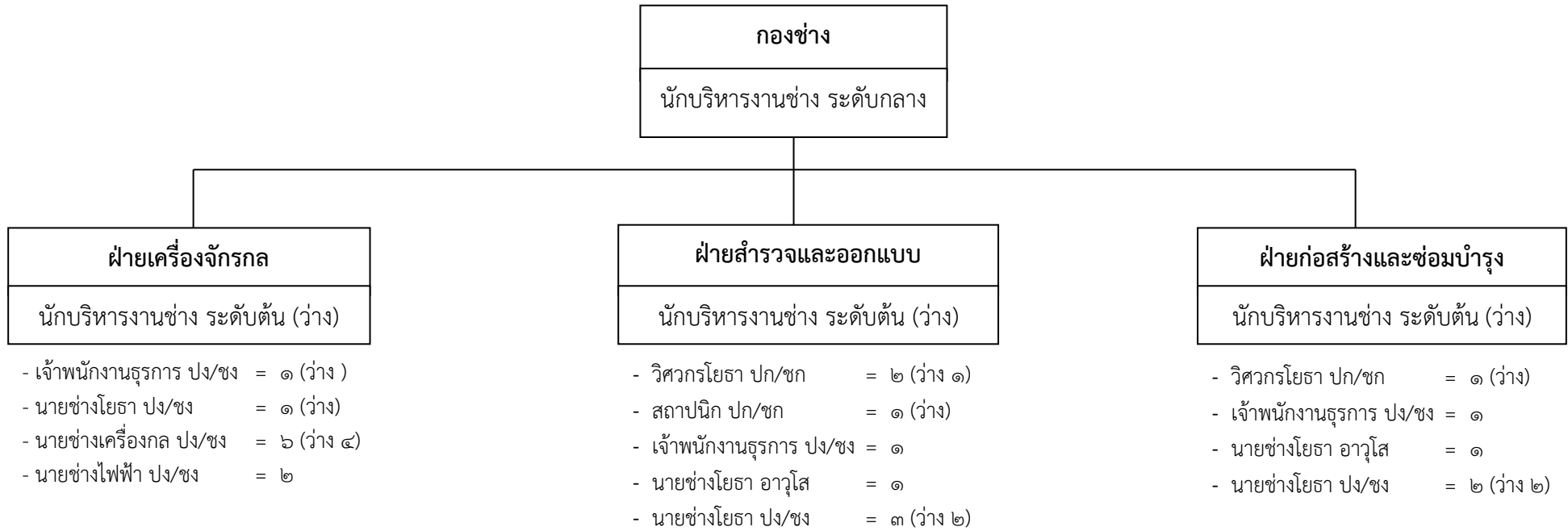

| ระดับตำแหน่ง | อำนาจการท้องถิ่น ระดับกลาง | อำนาจการท้องถิ่น ระดับต้น | อาวุโส | วิชาการ ปฏิบัติการ/ ชำนาญการ | ทั่วไป ปฏิบัติงาน/ ชำนาญงาน | รวม |
|--------------|-------------------------------|------------------------------|--------|------------------------------------|-----------------------------------|-----|
| จำนวน | ๑ | ๓ | ๒ | ๔ | ๑๗ | ๒๗ |
| ครองตำแหน่ง | ๑ | - | ๒ | ๑ | ๗ | ๑๑ |

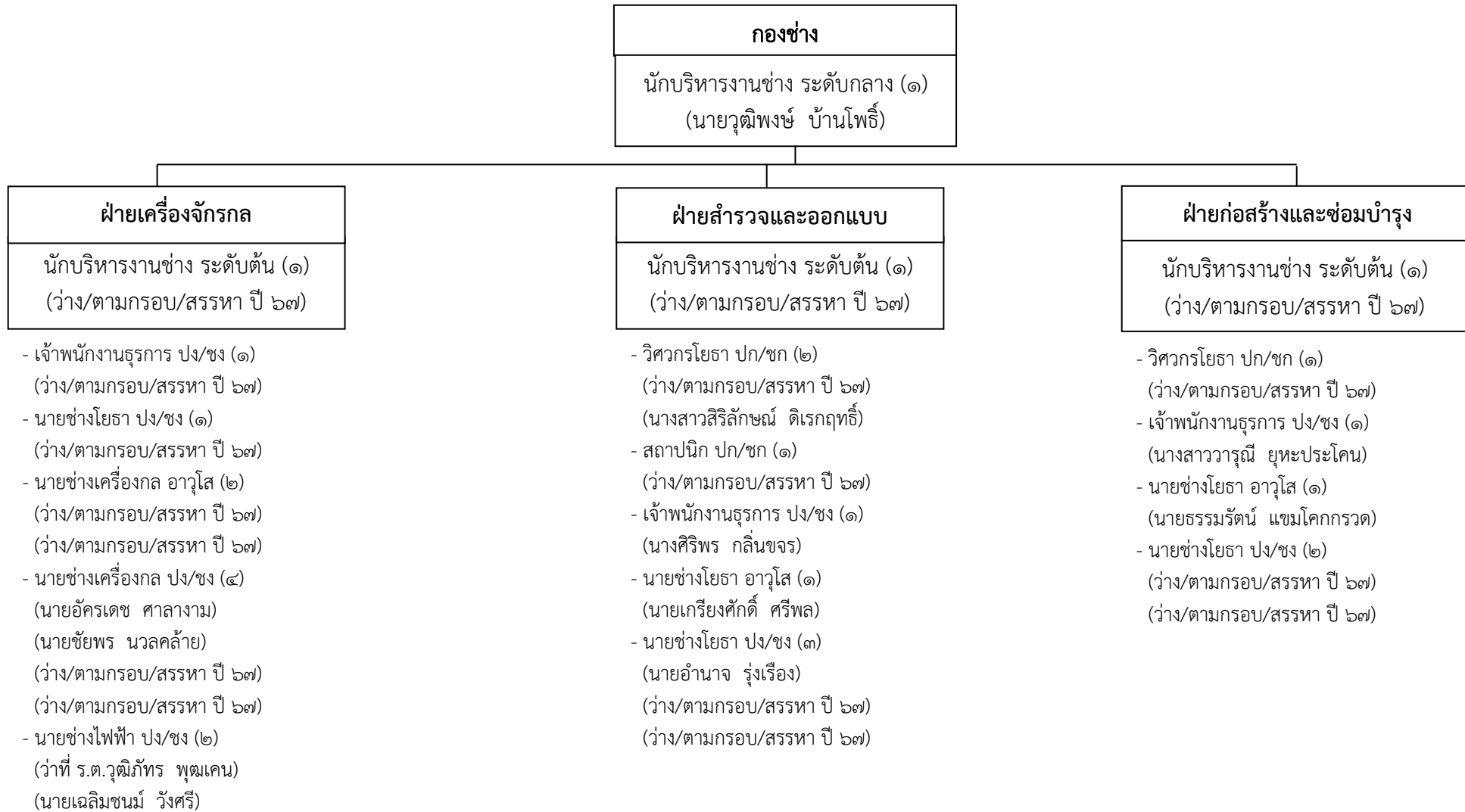

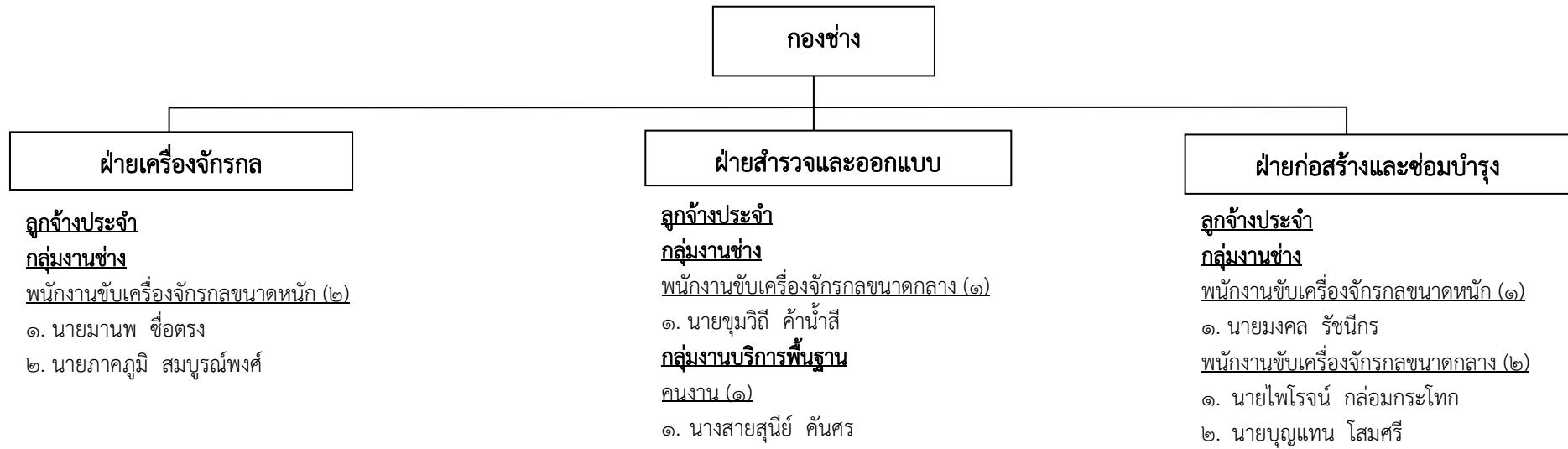

| ตำแหน่ง ลูกจ้างประจำ | พนักงาน ขับเครื่องจักรกล ขนาดหนัก | พนักงาน ขับเครื่องจักรกล ขนาดกลาง | คนงาน | รวม |
|-------------------------|---|---|-------|-----|
| จำนวน | ๓ | ๓ | ๑ | ๗ |
| ครองตำแหน่ง | ๓ | ๓ | ๑ | ๗ |

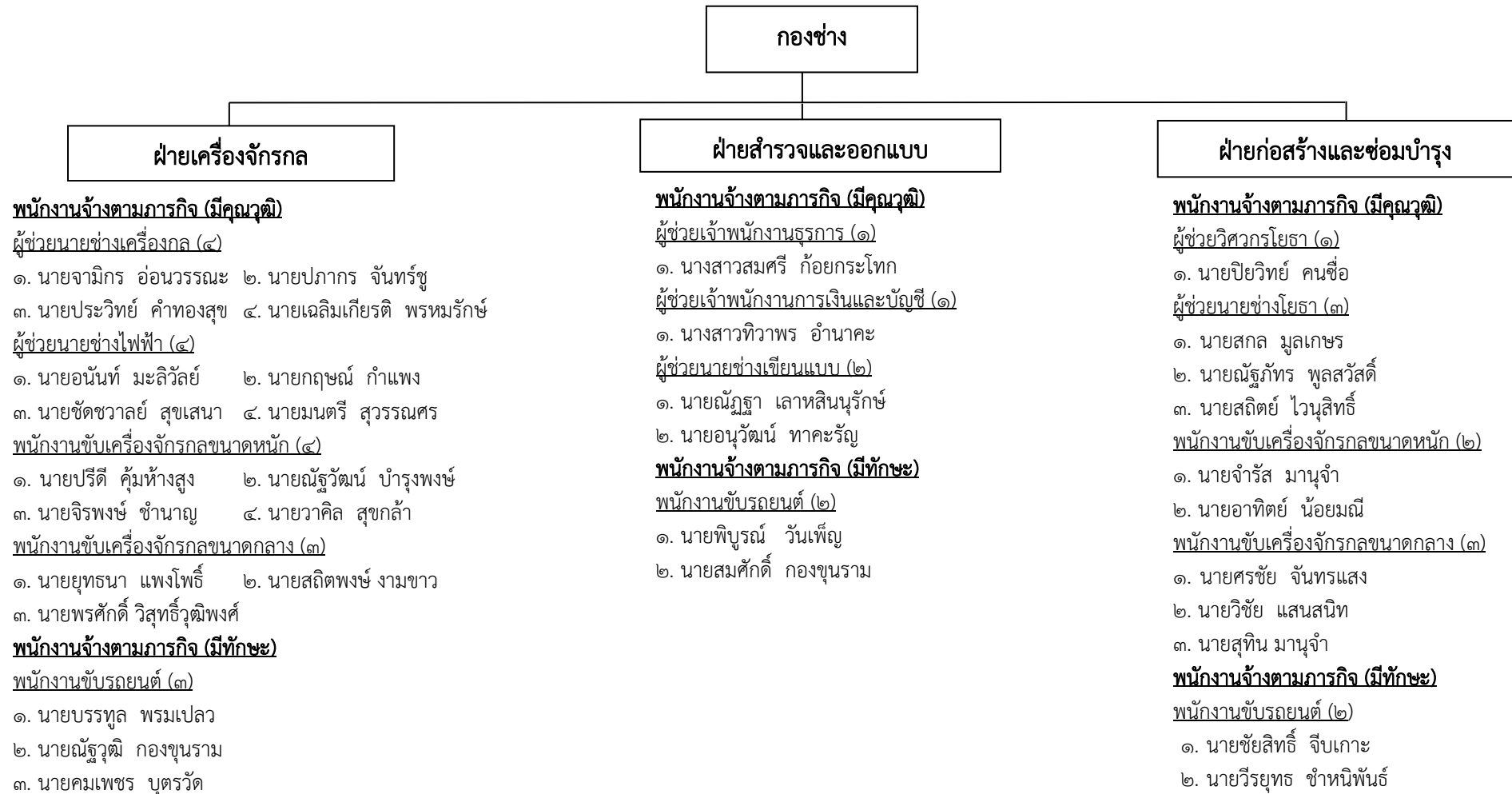

| ตำแหน่งพนักงานจ้าง | ตามภารกิจ | ทั่วไป | รวม |
|--------------------|-----------|--------|-----|
| จำนวน | ๓๕ | ๔๓ | ๗๘ |
| ครองตำแหน่ง | ๓๕ | ๓๗ | ๗๒ |

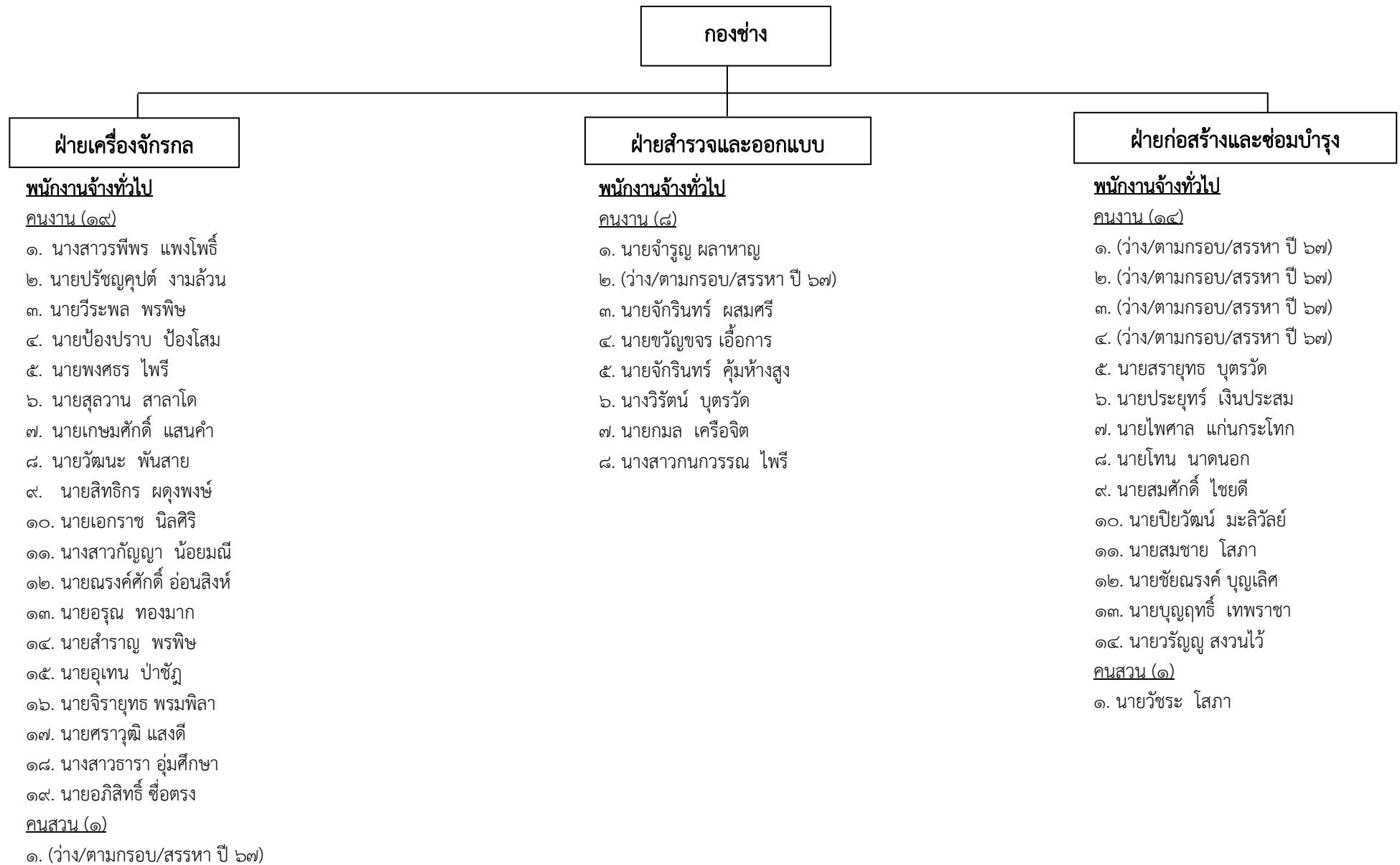



| ระดับตำแหน่ง | อำนาจการท้องถิ่น ระดับกลาง | อำนาจการท้องถิ่น ระดับต้น | วิชาการ ปฏิบัติการ/ ชำนาญการ | ทั่วไป ปฏิบัติงาน/ ชำนาญงาน | รวม |
|--------------|-------------------------------|------------------------------|------------------------------------|-----------------------------------|-----|
| จำนวน | ๑ | ๓ | ๑๑ | ๗ | ๒๒ |
| ครองตำแหน่ง | - | - | ๖ | ๕ | ๑๑ |

| |
|---|
| กองสาธารณสุข |
| นักบริหารงานสาธารณสุขและสิ่งแวดล้อม ระดับกลาง (๑) (ว่าง/ตามกรอบ/สรรหา ปี ๖๗) |

| |
|---|
| ฝ่ายบริหารงานสาธารณสุข |
| นักบริหารงานสาธารณสุขและสิ่งแวดล้อม ระดับต้น (๑) (ว่าง/ตามกรอบ/สรรหา ปี ๖๗) |

| |
|---|
| ฝ่ายป้องกันและควบคุมโรค |
| นักบริหารงานสาธารณสุขและสิ่งแวดล้อม ระดับต้น (๑) (ว่าง/ตามกรอบ/สรรหา ปี ๖๗) |

| |
|---|
| ฝ่ายโรงพยาบาล |
| นักบริหารงานสาธารณสุขและสิ่งแวดล้อม ระดับต้น (๑) (ว่าง/ตามกรอบ/สรรหา ปี ๖๗) |

- นักจัดการงานทั่วไป ปก/ชก (๑)
(นางสาวอนงค์นาค ฉอ่อนจันทรืศ)
- นักวิชาการสาธารณสุข ปก/ชก (๑)
(ว่าง/ตามกรอบ/สรรหา ปี ๖๗)
- พยาบาลวิชาชีพ ปก/ชก (๑)
(ว่าง/ตามกรอบ/สรรหา ปี ๖๗)
- เจ้าพนักงานธุรการ ปง/ชง (๑)
(นางสาวนันธิญา มงคลพันธ์)
- เจ้าพนักงานสาธารณสุข ปง/ชง (๑)
(นางสาวชนิษฐา พลแก้ว)

- นักวิชาการสาธารณสุข ปก/ชก (๑)
(ว่าง/ตามกรอบ/สรรหา ปี ๖๗)
- พยาบาลวิชาชีพ ปก/ชก (๑)
(นางสาวพนิดา สุภาสุรย์)
- เจ้าพนักงานธุรการ ปง/ชง (๑)
(ว่าง/ตามกรอบ/สรรหา ปี ๖๗)

- พยาบาลวิชาชีพ ปก/ชก (๓)
(นางวิภาวรรณ พงศ์คณีง)
(นางสาวพิชามณูชู่ ภูเจริญ)
(นางสมพร ตั้งโพธิ์ทอง)
- นักเทคนิคการแพทย์ ปก/ชก (๑)
(นายชัยพฤกษ์ เจริญจิตต์)
- เภสัชกร ปก/ชก (๑)
(ว่าง/ตามกรอบ/สรรหา ปี ๖๗)
- นายแพทย์ ปก/ชก(๑)
(ว่าง/ตามกรอบ/สรรหา ปี ๖๗)
- เจ้าพนักงานธุรการ ปง/ชง (๑)
(ส.อ.กษิเดช เสนารักษ์)
- เจ้าพนักงานสาธารณสุข ปง/ชง (๓)
(พ.จ.ต.เกียรติศักดิ์ วัตอักษร)
(พ.จ.ท.วัชรพล ศิริมงคลสันต์)
(ว่าง/ตามกรอบ/สรรหา ปี ๖๗)

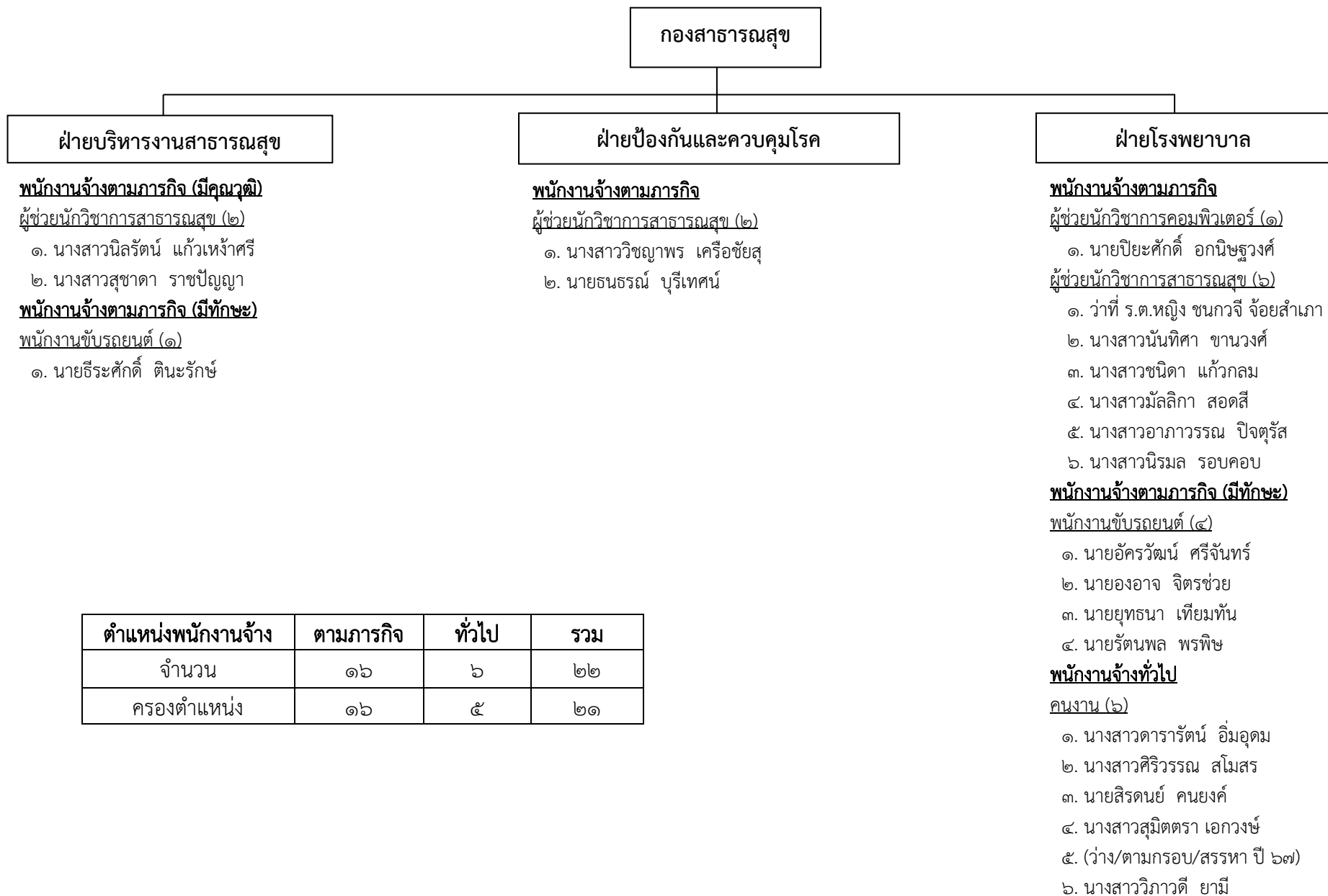

| ตำแหน่งพนักงานจ้าง | ตามภารกิจ | ทั่วไป | รวม |
|--------------------|-----------|--------|-----|
| จำนวน | ๑๖ | ๖ | ๒๒ |
| ครองตำแหน่ง | ๑๖ | ๕ | ๒๑ |

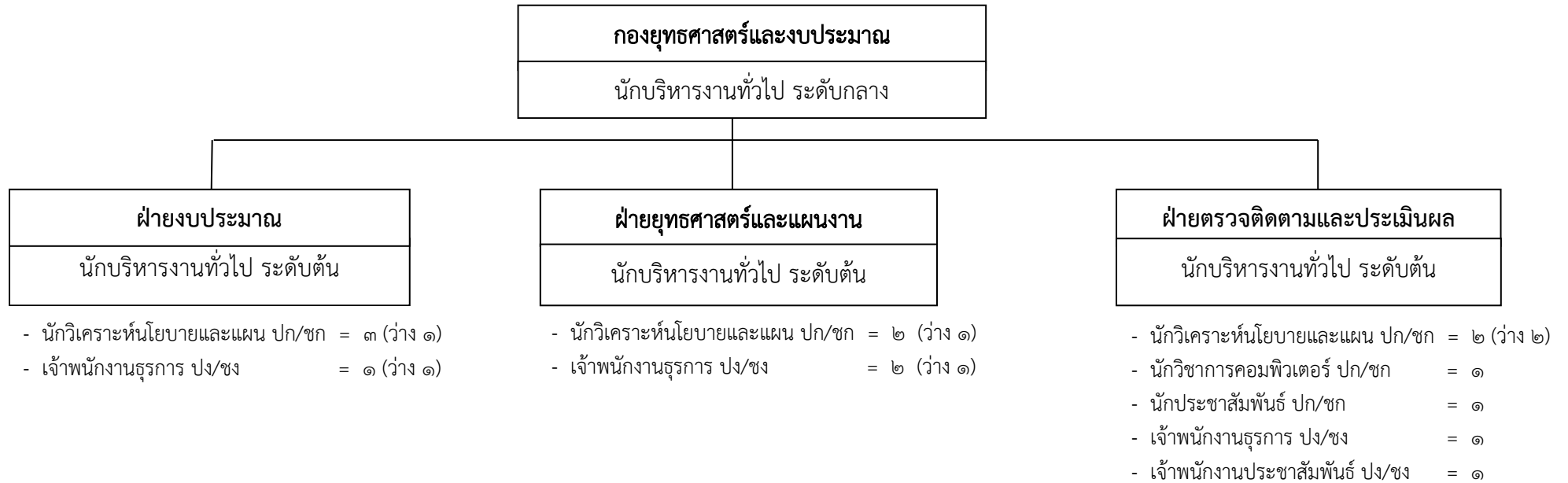

| ระดับตำแหน่ง | อำนาจการท้องถิ่น ระดับกลาง | อำนาจการท้องถิ่น ระดับต้น | วิชาการ ปฏิบัติการ/ ชำนาญการ | ทั่วไป ปฏิบัติงาน/ ชำนาญงาน | รวม |
|--------------|-------------------------------|------------------------------|------------------------------------|-----------------------------------|-----|
| จำนวน | ๑ | ๓ | ๙ | ๕ | ๑๘ |
| ครองตำแหน่ง | ๑ | ๓ | ๕ | ๓ | ๑๒ |

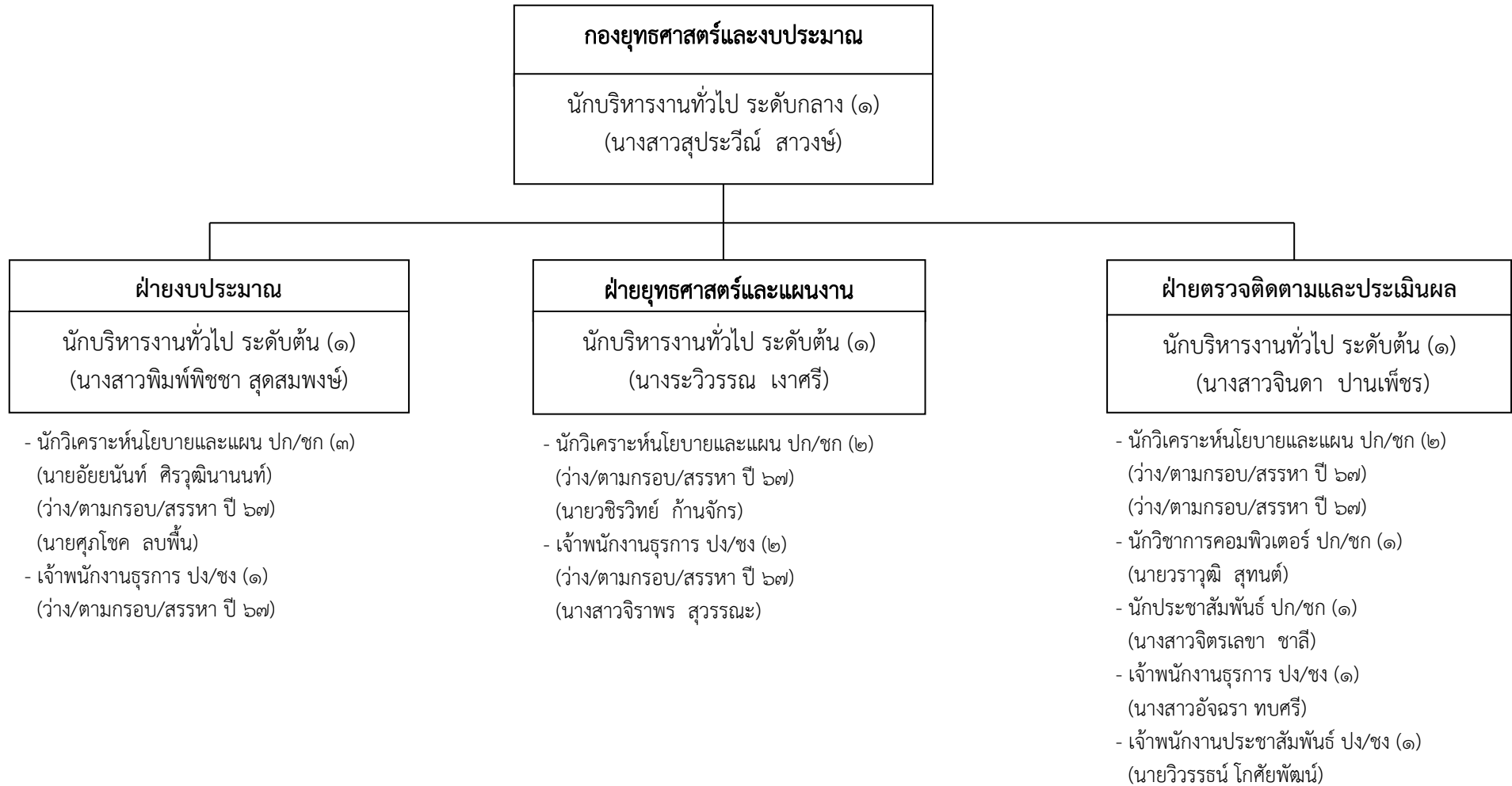

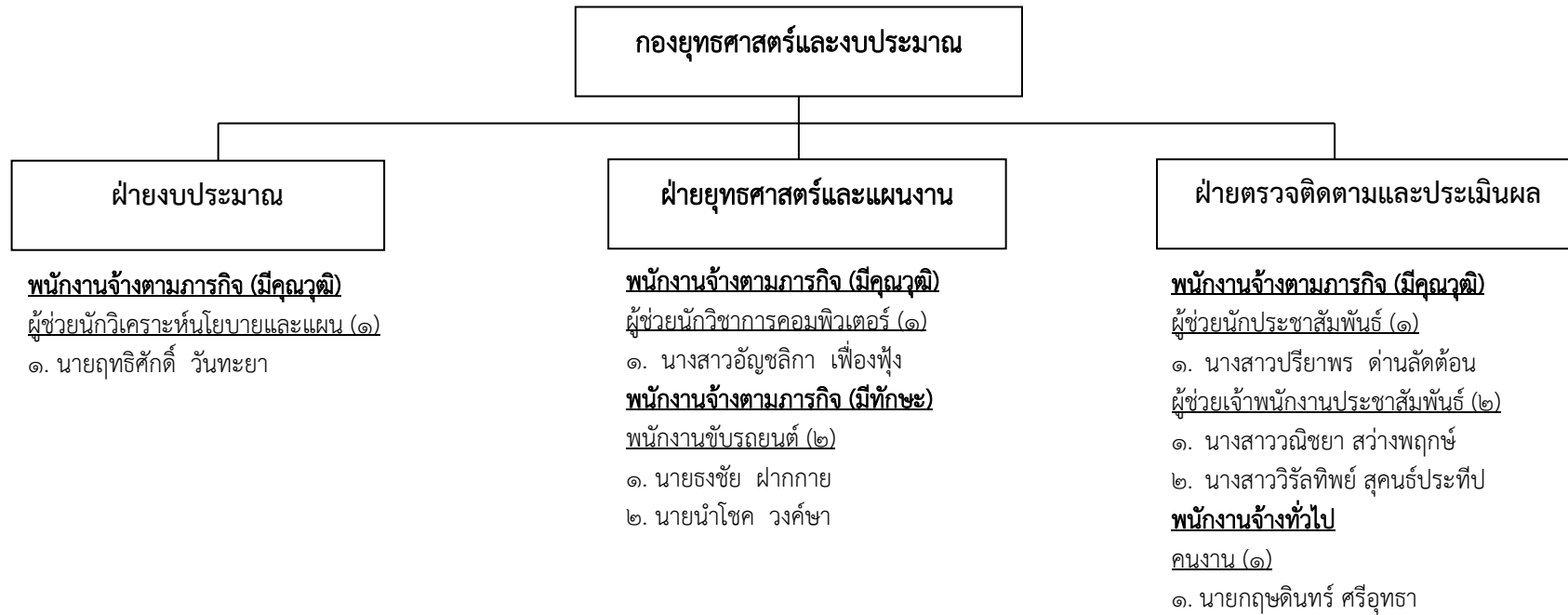

| ตำแหน่งพนักงานจ้าง | ตามภารกิจ | ทั่วไป | รวม |
|--------------------|-----------|--------|-----|
| จำนวน | ๗ | ๑ | ๘ |
| ครองตำแหน่ง | ๗ | ๑ | ๘ |

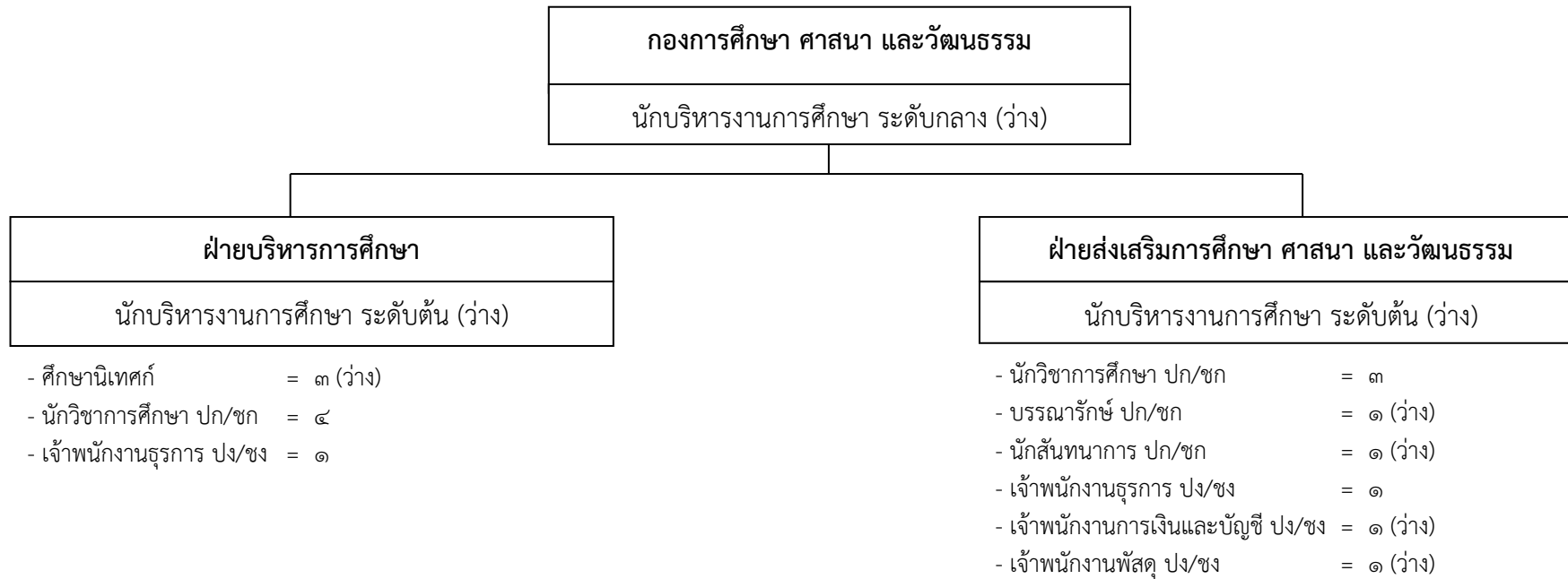

| ระดับตำแหน่ง | อำนาจการท้องถิ่น ระดับกลาง | อำนาจการท้องถิ่น ระดับต้น | ศึกษานิเทศก์ | วิชาการ ปฏิบัติการ/ ชำนาญการ | ทั่วไป ปฏิบัติงาน/ ชำนาญงาน | รวม |
|--------------|-------------------------------|------------------------------|--------------|------------------------------------|-----------------------------------|-----|
| จำนวน | ๑ | ๒ | ๓ | ๙ | ๔ | ๑๙ |
| ครองตำแหน่ง | - | - | - | ๗ | ๒ | ๙ |

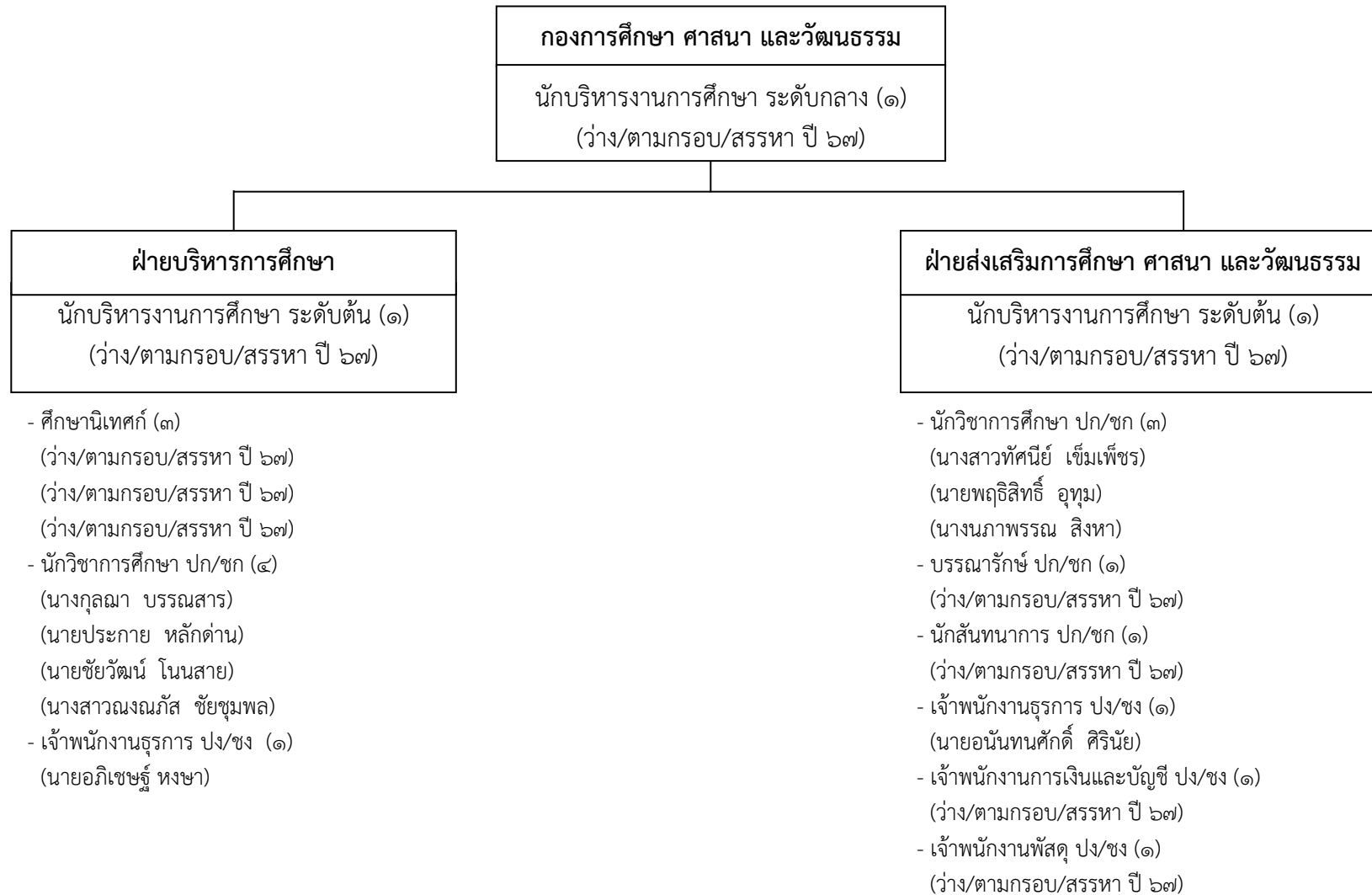

กองการศึกษา ศาสนา และวัฒนธรรม

ฝ่ายบริหารการศึกษา

พนักงานจ้างตามภารกิจ (มีคุณวุฒิ)

ผู้ช่วยนักวิชาการศึกษา (๒)

๑. นางสาวนิภาพร บรรณสาร

สถานศึกษาในสังกัด อบจ.สระแก้ว

ผู้ช่วยครูผู้ช่วย (๕๑)

๑. นายประจักษ์ศิลป์ แก่นจันทร์ใบ

๔. นางสาวปรียานุช นาคสวัสดิ์

๗. นางสาวจิรนนท์ เพี้ยแดง

๑๐. นางสาวเมธญา งามขำ

๑๓. นางมธุมาศ อารีย์

๑๖. นายณัฐพงษ์ กลิ่นหวล

๑๙. นายสมศักดิ์ ทองคำ

๒๒. นางสาวกมลรัตน์ เชิงเขา

๒๕. นางสาวภัทรรพ แสนทรัพย์

๒๘. นางสาวเสาวลักษณ์ นิลละออ

๓๑. นางสาวศิริพร น้อยเสนา

๓๔. นางสาวจิตสุภา ถาวรกุล

๓๗. นางสาวรุ่งทิพย์ เหล่าเขตรกรณ์

๔๐. นางสาวพรธีรา คำดี

๔๓. นางเดือนดา โสวกา

๔๖. นางสาวธิดารัตน์ สว่างสาส์

๔๙. นายกันภักดิ์ เกตุขุม

๒. นางสาววิภาวี เจริญพร

๒. นางสาวพัชราภรณ์ บาลลา

๕. นางสาวณัฐวิภรณ์ โพธิ์สำนัก

๘. นายศิวกร หมั่นกิจ

๑๑. นางสาวนิรมล ช้องสด

๑๔. นางสาวเกวลิณ ชันดี

๑๗. น.ส.ศรีญา ขจรกล้า

๒๐. นางสาวธัญญลักษณ์ งามแสง

๒๓. นางสาวกิติพร มาตรา

๒๖. นางสาวมลลณี ขวัญศิริมงคล

๒๙. นางสาวพรวิมล พนมเขตต์

๓๒. นายเทพนรินทร์ ชลิชานนท์

๓๕. ว่าที่ ร.ต.หญิง นิภาพร ช้องเล็ก

๓๘. นางสาวสุริภรณ์ อ่อนหวาน

๔๑. นายวัชรชา ถาวรสาส์

๔๔. นายอดิศักดิ์ อุทัยมา

๔๗. นางสาวสุชานันท์ ภิญญมุขสาพงศ์

๕๐. นางสาวสุดา มั่นปอ

๓. นายธีรศักดิ์ สิทธิปลื้ม

๖. นางสาวนภัชชา ปัทมทรนวัน

๙. นายพีรวัส ชัยทาน

๑๒. นางสาวพัชรินทร์ พัยคมะเริง

๑๕. นางสาวโอลดา ศรีผ่อง

๑๘. นางสาวเวนิกา สมจิตร

๒๑. นายวัฒนา นุพิมพ์

๒๔. (ว่าง/ตามกรอบ/สรรหา ปี ๖๗)

๒๗. นางสาวมลธิรา วัฒนภักดี

๓๐. นางสาวกฤษณี งามสระคู

๓๓. นายพงศธร เสมา

๓๖. นายธนิธ จันท

๓๙. นางสาวสุนิสา ทองมา

๔๒. นางสาวนิตา ทารพรม

๔๕. นางสาวประภาพร มีศิริ

๔๘. นางสาวสุภัทรา ถาวรผล

๕๑. นายพงษ์พัฒน์ อื้อเจริญ

ฝ่ายส่งเสริมการศึกษา ศาสนา และวัฒนธรรม

พนักงานจ้างตามภารกิจ (มีคุณวุฒิ)

ผู้ช่วยนักวิชาการศึกษา (๑)

๑. นางสาวพิมพ์สิริ พรฟ้าประทานชัย

ผู้ช่วยบรรณารักษ์ (๒)

๑. นางสาวพาขวัญ พรหมทองดี

๒. นายวิษณุ เจริญมะ

ผู้ช่วยนักสันตนาการ (๑)

๑. นายทศพล จันดา

ผู้ช่วยเจ้าพนักงานธุรการ (๒)

๑. นางเฉลียว บรรเทาภัย

๒. นางสาวสโรชา ศราวุธ

ผู้ช่วยเจ้าพนักงานการเงินและบัญชี (๑)

๑. นางสาวฉัตรกมล แซ่มั่ว

พนักงานจ้างตามภารกิจ (มีทักษะ)

พนักงานขับรถยนต์ (๒)

๑. นายประยุทธ์ ยะวาปี

๒. นายเกริกชัย วงษ์ชัยรัมย์

| ตำแหน่ง พนักงานจ้าง | ตามภารกิจ | ทั่วไป | รวม |
|------------------------|-----------|--------|-----|
| จำนวน | ๑๐๐ | ๓๔ | ๑๓๔ |
| ครองตำแหน่ง | ๙๗ | ๓๓ | ๑๓๐ |

กองการศึกษา ศาสนา และวัฒนธรรม

ฝ่ายบริหารการศึกษา

ผู้ช่วยนักทรัพยากรบุคคล (๗)

- | | |
|------------------------------|--------------------------|
| ๑. นางสาวศรินภรณ์ รัมย์มะนพ | ๒. นางสาวพรประภา เครือชา |
| ๔. นางสาวจิระนันท์ ทองประसार | ๕. นายณัฐพล แปลงกาย |
| ๗. นางสาวสุนิสา แก้วเมฆ | |

ผู้ช่วยนักวิชาการเงินและบัญชี (๗)

- | | | |
|-------------------------------|-----------------------|-------------------------------|
| ๑. นางอุมาภรณ์ เงินเต็ม | ๒. นางสาวนฤมล บุตรราช | ๓. นางสาวธิดารัตน์ เขาหนองบัว |
| ๔. นางสาววรภา ไปไถ่ | ๕. นายรณภูมิ ใจรักษ์ | ๖. (ว่าง/ตามกรอบ/สรรหา ปี ๖๗) |
| ๗. (ว่าง/ตามกรอบ/สรรหา ปี ๖๗) | | |

ผู้ช่วยเจ้าพนักงานธุรการ (๑๑)

- | | | |
|-----------------------------|---------------------------|--------------------------|
| ๑. นางสาวทิพาวรรณ ภูเงิน | ๒. นายบัญชา ทับมัน | ๓. นางสาวปาริชาติ ทองแดง |
| ๔. นางสาวนันท์นภัส บำรุงไทย | ๕. นายเจษฎา ไปไถ่ | ๖. นางดาริน พาหา |
| ๗. นางสาวธัญญาเรศ สนสนธิ | ๘. นางสาวอรปรียา ชาวเวียง | ๙. นางบังอร วงษ์ศรี |
| ๑๐. นางสาวนันทชา เจนลพ | ๑๑. นายสถาพร น้อยฉาย | |

พนักงานขับรถยนต์ (๑๓) มีทักษะ

- | | | |
|----------------------------|--------------------------|--------------------------|
| ๑. นายประคอง โคตรวงษ์ | ๒. นายทองศิลป์ กองขุนราม | ๓. นายไพรัช วงศ์งาม |
| ๔. นายอำนาจ หวังคุ้มกลาง | ๕. นายธนิช แพรมราช | ๖. นายอุทร สนวนดี |
| ๗. นายเกรียงไกร จันทร์ท้วม | ๘. นายกัลยา ขามกึ่ง | ๙. นายสมชาย เกาะกากลาง |
| ๑๐. นายปิติชัย แซ่อึ้ง | ๑๑. นายสุพจน์ พรเวียง | ๑๒. นายรัฐกรณ์ แก้วดวงดี |
| ๑๓. นายโสวัฒน์ จันทร์พวง | | |

ฝ่ายส่งเสริมการศึกษา ศาสนา และวัฒนธรรม

พนักงานจ้างทั่วไป

คนงาน (๑๑)

๑. นางสาวกิตติ์รวิ สีสังข์
๒. นางทรัพย์ ยอดมะณี
๓. นางอโณทัย วงศ์งาม
๔. (ว่าง/ตามกรอบ/สรรหา ปี ๖๗)
๕. นางยมนา ขอดทอง
๖. นายสมพงษ์ แสนสุข
๗. นายประสงค์ บัวดี
๘. นายสมพงษ์ ทองเกิด
๙. นายนิพนธ์ อาธนะนุ
๑๐. นายกิตติพงษ์ ภูโตะยะ
๑๑. นายสำรวย แสนคำ

คนสวน (๓)

๑. นายวีระ วายลม
๒. นายยอดชาย พรหมทองดี
๓. นายนนทวัฒน์ ฉลาดจิต

กองการศึกษา ศาสนา และวัฒนธรรม

ฝ่ายบริหารการศึกษา

พนักงานจ้างทั่วไป

คนงาน (๑๗)

- ๑. นายประกอบ พัดลม
- ๔. นางสมบัติ เงินมูล
- ๗. นายสมพร จงท่อนกลาง
- ๑๐. นายคำพล เหลื่อมแก้ว
- ๑๓. นางสาวพิชญา ธนาแก้วศรีทอง
- ๑๖. นางสาวสมพร สีดาบุญ
- ๒. นางสาวบังอร อุตสระคู
- ๕. นางสาวปัทมา บุญสร้าง
- ๘. นายสงบ วงศ์จันดา
- ๑๑. นายสุเชาว์ ดุชิตา
- ๑๔. นางสาวนิตา ด่านกักขัง
- ๑๗. นายณัฐวุฒิ สมบูรณ์พงศ์

ภารโรง (๓)

- ๑. นายประดิษฐ์ บัวแก้ว
- ๒. นายวิสัย กรซัด
- ๓. นายปัญญา ช้อโนนแดง

ฝ่ายส่งเสริมการศึกษา ศาสนา และวัฒนธรรม

พนักงานจ้างตามภารกิจ (มีคุณวุฒิ) (เงินอุดหนุนทั่วไป)

ครูอาสาพัฒนาการศึกษา (๒)

- ๑. นายนันทรรัตน์ กุลฤทธิ์
- ๒. นายถิรานันท์ ด่านอุดม

พนักงานจ้างทั่วไป (เงินอุดหนุนทั่วไป)

คนงาน (๑)

- ๑. นายประสงค์ ขอดทอง

| ตำแหน่งพนักงานจ้าง (เงินอุดหนุนทั่วไป) | ตามภารกิจ | ทั่วไป | รวม |
|---|-----------|--------|-----|
| จำนวน | ๒ | ๑ | ๓ |
| ครองตำแหน่ง | ๒ | ๑ | ๓ |

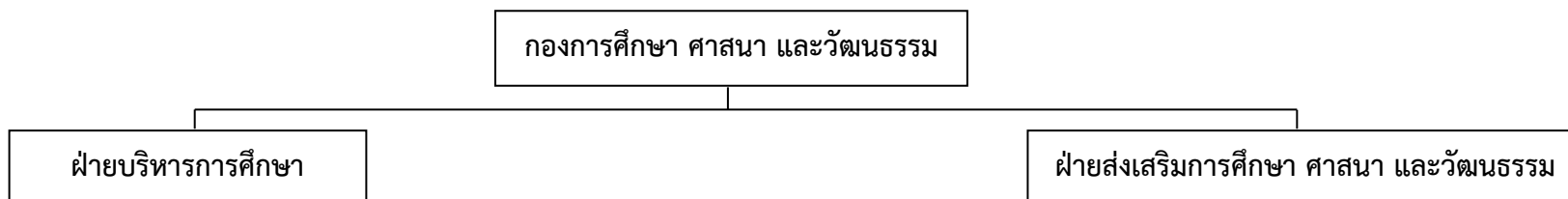

พนักงานจ้างตามภารกิจ (มีคุณวุฒิ) (เงินอุดหนุนทั่วไป) (บุคลากรสนับสนุนการสอน)

ผู้ช่วยเจ้าพนักงานการเงินและบัญชี (๑๒)

- | | | |
|--------------------------------|------------------------------|-----------------------------|
| ๑. นางสาวสมพิศ ภูกองไชย | ๒. นางสาวสมใจ แพนลา | ๓. นางสาวลัดดาวัลย์ ยงปัญญา |
| ๔. นางสาวจิตติกร พิมพ์ศิริ | ๕. นางสาวจิรา หวังคุ้มกลาง | ๖. นางสาวศศิภาญจน์ ไปใกล้ |
| ๗. นางสาวชนิษฐา บึงบัว | ๘. นางสาวชลกานต์ นิธิรงค์ | ๙. นางอรนภา วิละแสง |
| ๑๐. (ว่าง/ตามกรอบ/สรรหา ปี ๖๗) | ๑๑. น.ส.ณัฐธิกานต์ บัวเอี่ยม | ๑๒. นางสาวหฤทัย เปรมทวี |

ผู้ช่วยเจ้าพนักงานธุรการ (๙)

- | | | |
|---------------------------|-----------------------------|---------------------------|
| ๑. นางสาวชนากานต์ ภูนิ่ม | ๒. นางสาวพัชรา ทองชื่น | ๓. นางสาวพรภัทร์ วัดสว่าง |
| ๔. นางสาวยศวี งามทรัพย์ | ๕. นางสาวณัฐกานต์ ดาทอง | ๖. นางวนิสา เหมอ่อน |
| ๗. นายฐิติพงษ์ พยุหสิทธิ์ | ๘. นางสาววิรินทร์ อินทร์รูป | ๙. นางวิลาวัลย์ เจนเขา |

ผู้ช่วยเจ้าพนักงานพัสดุ (๓)

- | | | |
|----------------------|-------------------------|-----------------------------|
| ๑. นางสาวสกุล หารพรม | ๒. นางสาววาสนา ดำนกำแหง | ๓. นางสาวมณฑาทิพย์ เงินหล่อ |
|----------------------|-------------------------|-----------------------------|

ผู้ช่วยโภชนากร (๑)

- | |
|--------------------------|
| ๑. น.ส.ภัทรศยา บุรีเทศน์ |
|--------------------------|

พนักงานจ้างทั่วไป (เงินอุดหนุนทั่วไป) (บุคลากรสนับสนุนสถานศึกษา)

ภารโรง (๒๑)

- | | | |
|---------------------------|--------------------------|-------------------------------|
| ๑. นายประสิทธิ์ ก้อนคำ | ๒. นางลภัสกัญญา พวงมาลัย | ๓. (ว่าง/ตามกรอบ/สรรหา ปี ๖๗) |
| ๔. นางจันทน์ พูลแสง | ๕. นายจำเรียง โคเกิด | ๖. นายมานพ อ่อนสว่าง |
| ๗. นายสาโรชน์ มาใกล้ | ๘. นางรุจิรา วงศ์จินดา | ๙. นายกัลยา พรหมมา |
| ๑๐. นางแจ่ม โสมศรี | ๑๑. นายประสิทธิ์ บุญแสง | ๑๒. นายพลชัย พรหมจันทร์ |
| ๑๓. นายสมพงษ์ ม่วงกล่อม | ๑๔. นายศรายุทธ ภาแก้ว | ๑๕. นายสมชาย พลอยคำ |
| ๑๖. นางสาวปรารถนา พูลเงิน | ๑๗. นายนมัส เรืองจิตร | ๑๘. นางสมคิด ชัยสงคราม |
| ๑๙. นายบุญลือ ชดพรมราช | ๒๐. นางปรียากร วิชาชัย | ๒๑. นางสาวศิริรัตน์ สวามิ |

| ตำแหน่งพนักงานจ้าง (เงินอุดหนุนทั่วไป) | ตามภารกิจ | ทั่วไป | รวม |
|---|-----------|--------|-----|
| จำนวน | ๒๕ | ๒๑ | ๔๖ |
| ครองตำแหน่ง | ๒๔ | ๒๐ | ๔๔ |

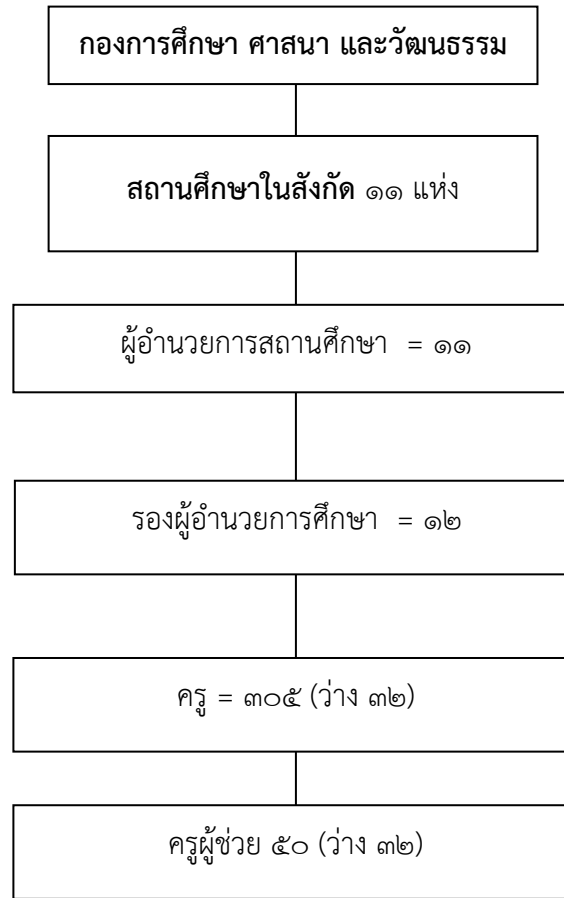

| ตำแหน่ง | ผู้อำนวยการสถานศึกษา | รองผู้อำนวยการศึกษา | ครู | ครูผู้ช่วย | รวม |
|-------------|----------------------|---------------------|-----|------------|-----|
| จำนวน | ๑๑ | ๑๒ | ๓๐๕ | ๕๐ | ๓๗๘ |
| ครองตำแหน่ง | ๑๑ | ๑๒ | ๒๗๓ | ๑๘ | ๓๑๔ |

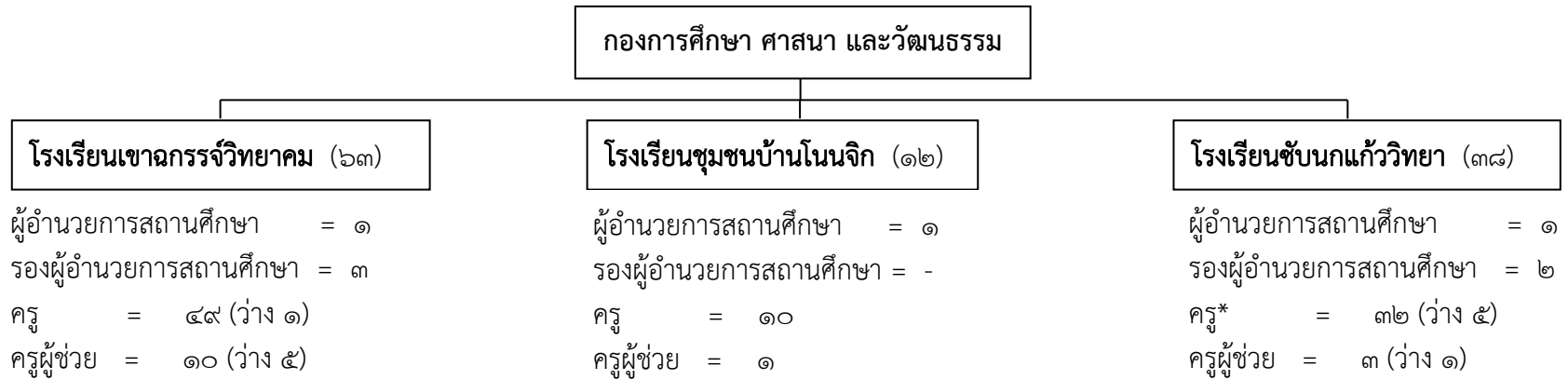

* กำหนดเป็นการชั่วคราว จำนวน ๑ อัตรา
ว่างให้ยุบ

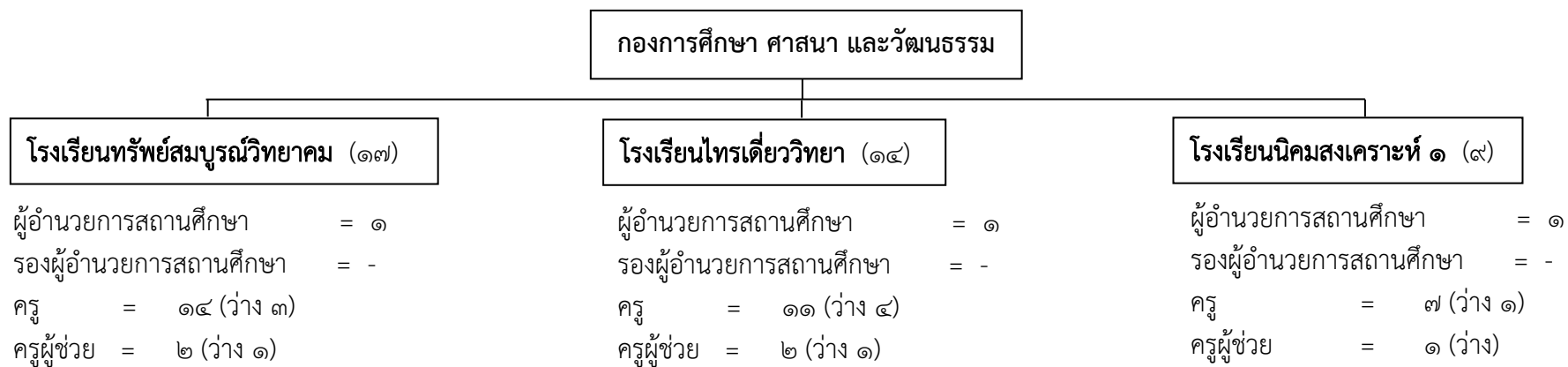

กองการศึกษา ศาสนา และวัฒนธรรม

โรงเรียนบ้านแก้งวิทยา (๖๑)

ผู้อำนวยการสถานศึกษา = ๑
รองผู้อำนวยการสถานศึกษา = ๒
ครู = ๕๐ (ว่าง ๒)
ครูผู้ช่วย = ๘ (ว่าง ๕)

โรงเรียนบ้านนางาม (๑๑)

ผู้อำนวยการสถานศึกษา = ๑
รองผู้อำนวยการสถานศึกษา = -
ครู = ๙
ครูผู้ช่วย = ๑

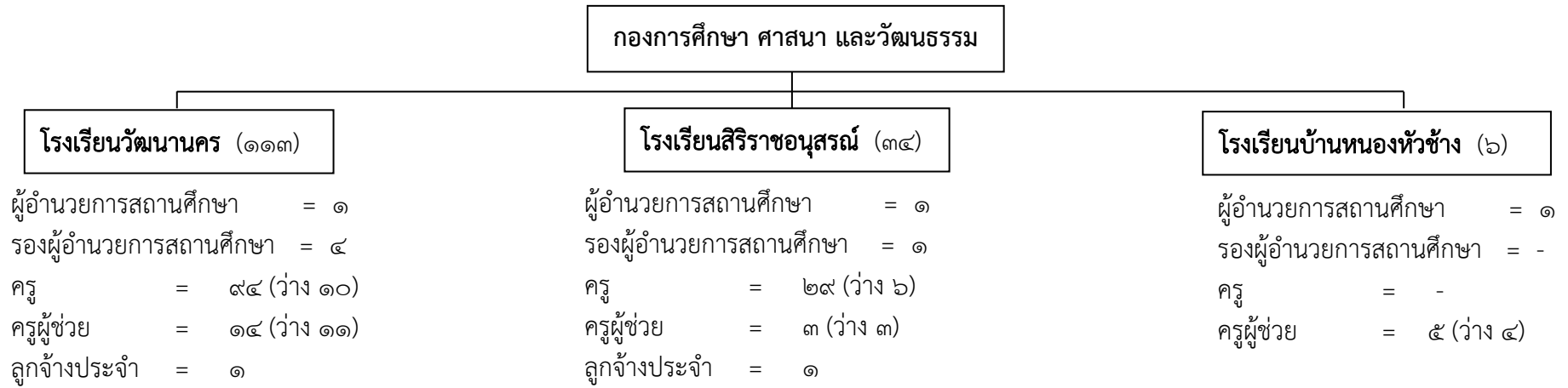

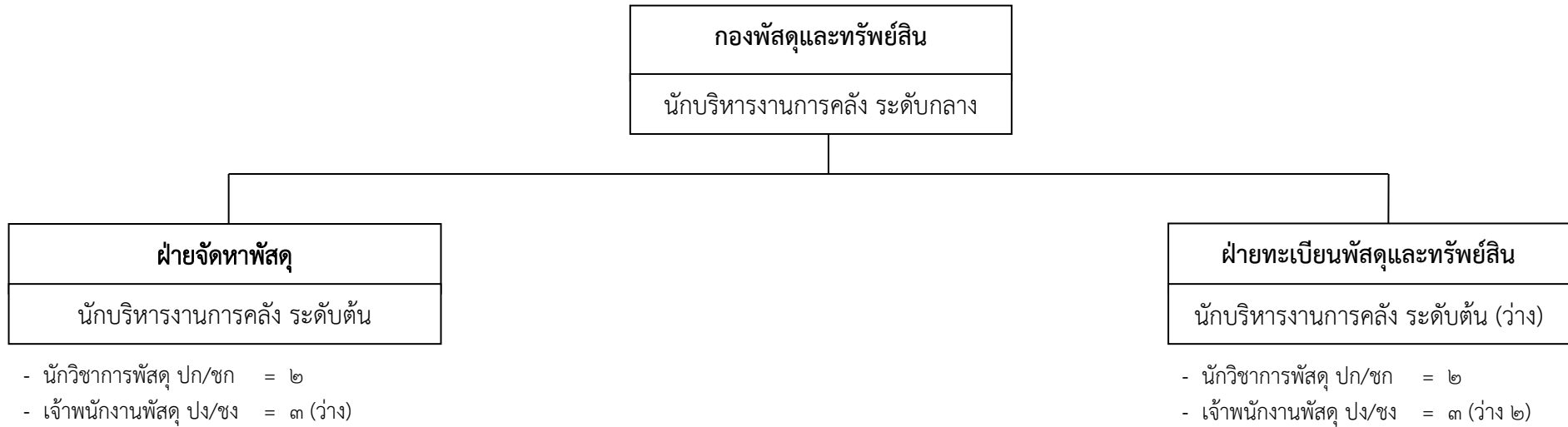

| ระดับตำแหน่ง | อำนาจการท้องถิ่น ระดับกลาง | อำนาจการท้องถิ่น ระดับต้น | วิชาการ ปฏิบัติการ/ ชำนาญการ | ทั่วไป ปฏิบัติงาน/ ชำนาญงาน | รวม |
|--------------|-------------------------------|------------------------------|------------------------------------|-----------------------------------|-----|
| จำนวน | ๑ | ๒ | ๔ | ๖ | ๑๓ |
| ครองตำแหน่ง | ๑ | ๑ | ๔ | ๑ | ๗ |





| ตำแหน่งพนักงานจ้าง | ตามภารกิจ | ทั่วไป | รวม |
|--------------------|-----------|--------|-----|
| จำนวน | ๗ | - | ๗ |
| ครองตำแหน่ง | ๕ | - | ๕ |

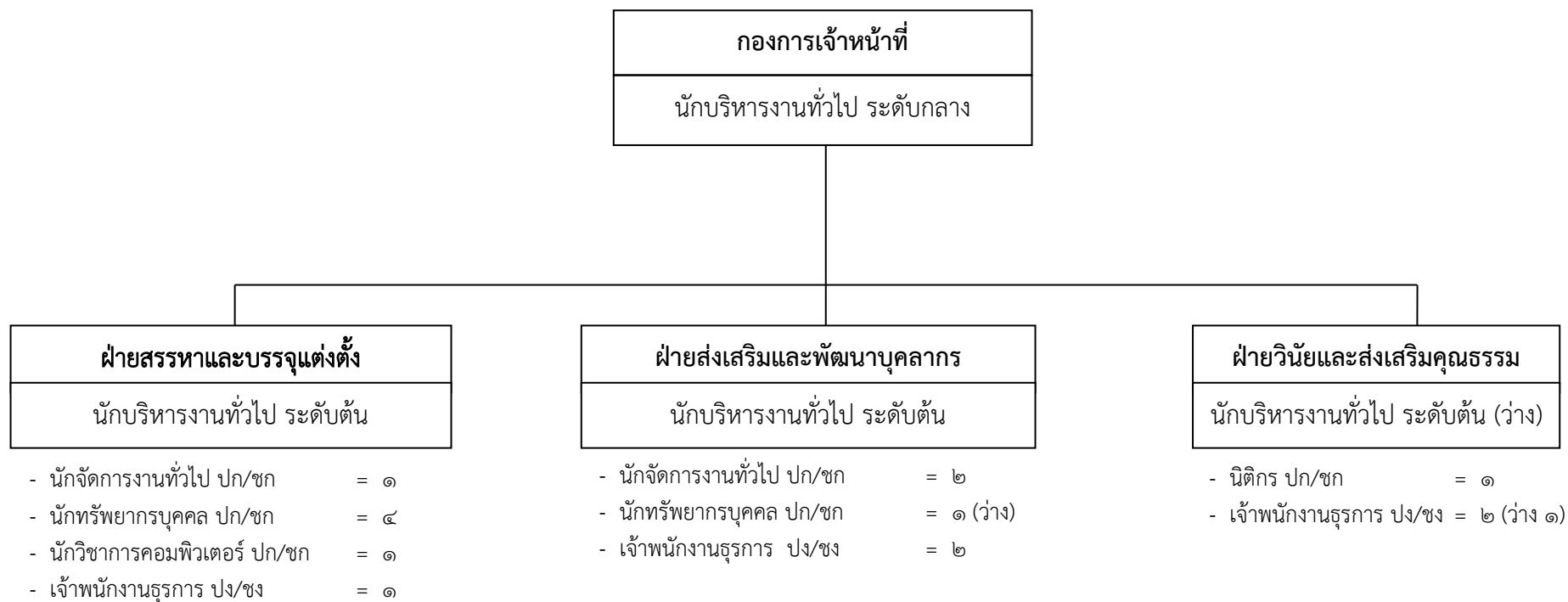

| ระดับตำแหน่ง | อำนาจการท้องถิ่น ระดับกลาง | อำนาจการท้องถิ่น ระดับต้น | วิชาการ ปฏิบัติการ/ ชำนาญการ | ทั่วไป ปฏิบัติงาน/ ชำนาญงาน | รวม |
|--------------|-------------------------------|------------------------------|------------------------------------|-----------------------------------|-----|
| จำนวน | ๑ | ๓ | ๑๐ | ๕ | ๑๙ |
| ครองตำแหน่ง | ๑ | ๒ | ๙ | ๔ | ๑๖ |

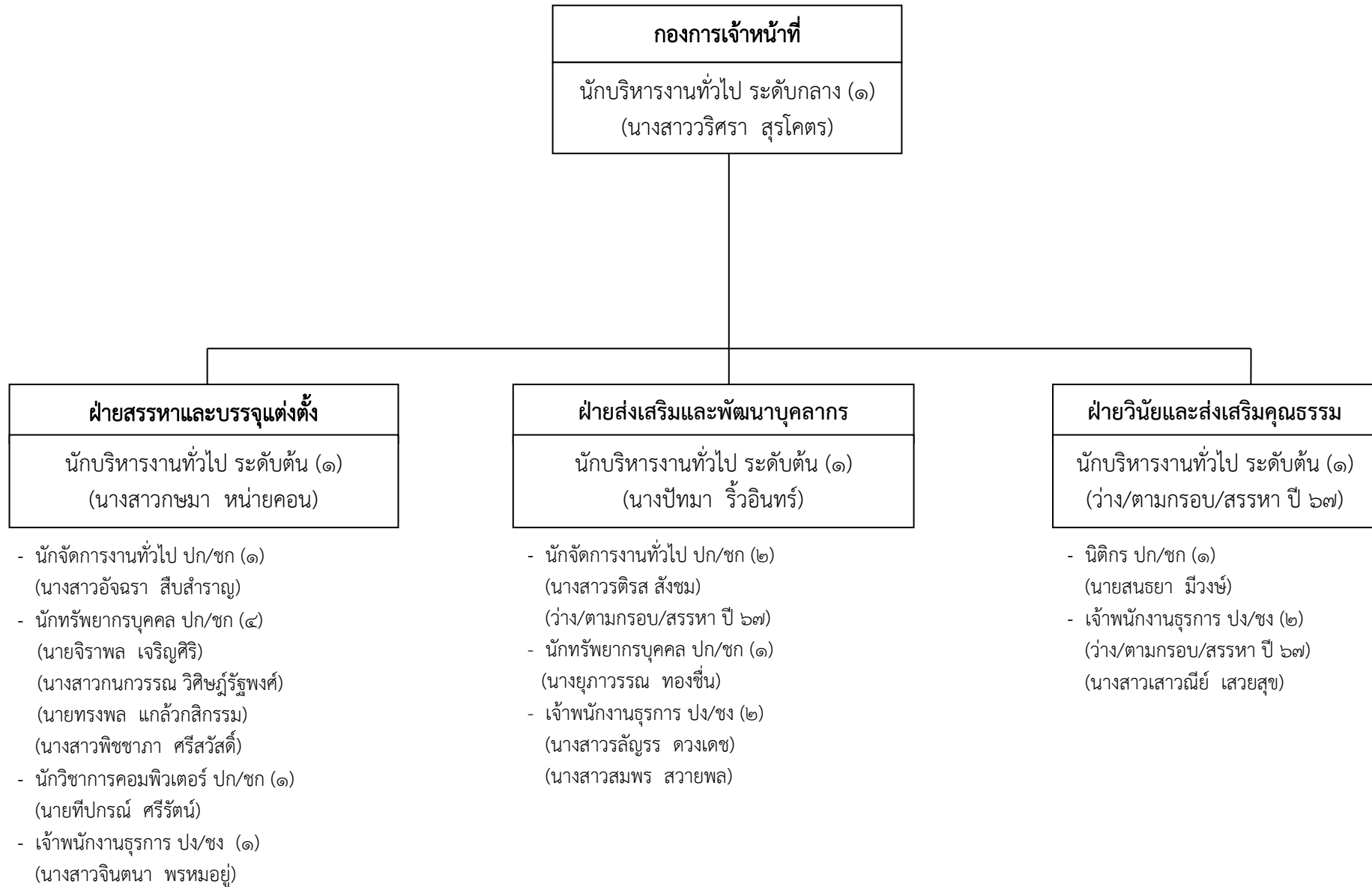

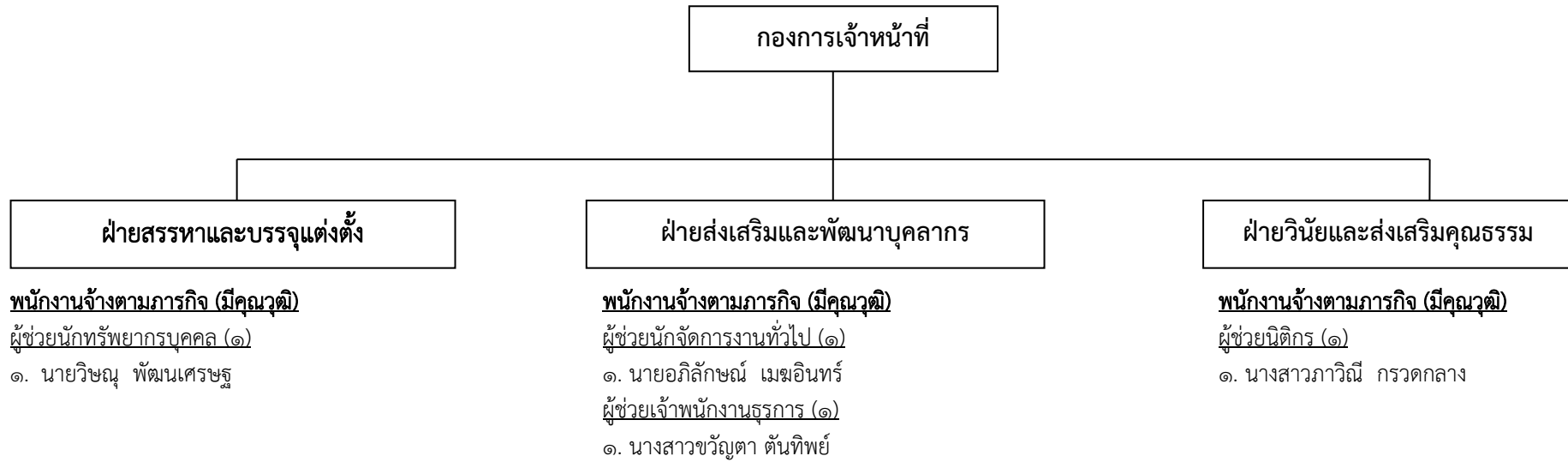

| ตำแหน่งพนักงานจ้าง | ตามภารกิจ | ทั่วไป | รวม |
|--------------------|-----------|--------|-----|
| จำนวน | ๔ | - | ๔ |
| ครองตำแหน่ง | ๔ | - | ๔ |

| |
|--|
| หน่วยตรวจสอบภายใน |
| นักวิชาการตรวจสอบภายในชำนาญการ (นางสาวสรินทร์ จันทรา) |

- นักวิชาการตรวจสอบภายใน ปก/ชก = ๒ (ว่าง ๑)
(นางอัญชลี อินเบ็ด)
(ว่าง/ตามกรอบ/สรรหา ปี ๖๗)
- เจ้าพนักงานการเงินและบัญชี ปง/ชง = ๑ (ว่าง)
(ว่าง/ตามกรอบ/สรรหา ปี ๖๗)

พนักงานจ้างตามภารกิจ (มีคุณวุฒิ)

- ผู้ช่วยนักวิชาการตรวจสอบภายใน (๑)
(ว่าง/ตามกรอบ/สรรหา ปี ๖๗)
- ผู้ช่วยเจ้าพนักงานธุรการ (๑)
(ว่าง/ตามกรอบ/สรรหา ปี ๖๗)

| ระดับตำแหน่ง | วิชาการ ปฏิบัติการ/ ชำนาญการ | ทั่วไป ปฏิบัติงาน/ ชำนาญงาน | รวม |
|--------------|------------------------------------|-----------------------------------|-----|
| จำนวน | ๓ | ๑ | ๔ |
| ครองตำแหน่ง | ๒ | - | ๒ |

| ตำแหน่งพนักงานจ้าง | ตามภารกิจ | ทั่วไป | รวม |
|--------------------|-----------|--------|-----|
| จำนวน | ๒ | - | ๒ |
| ครองตำแหน่ง | - | - | - |

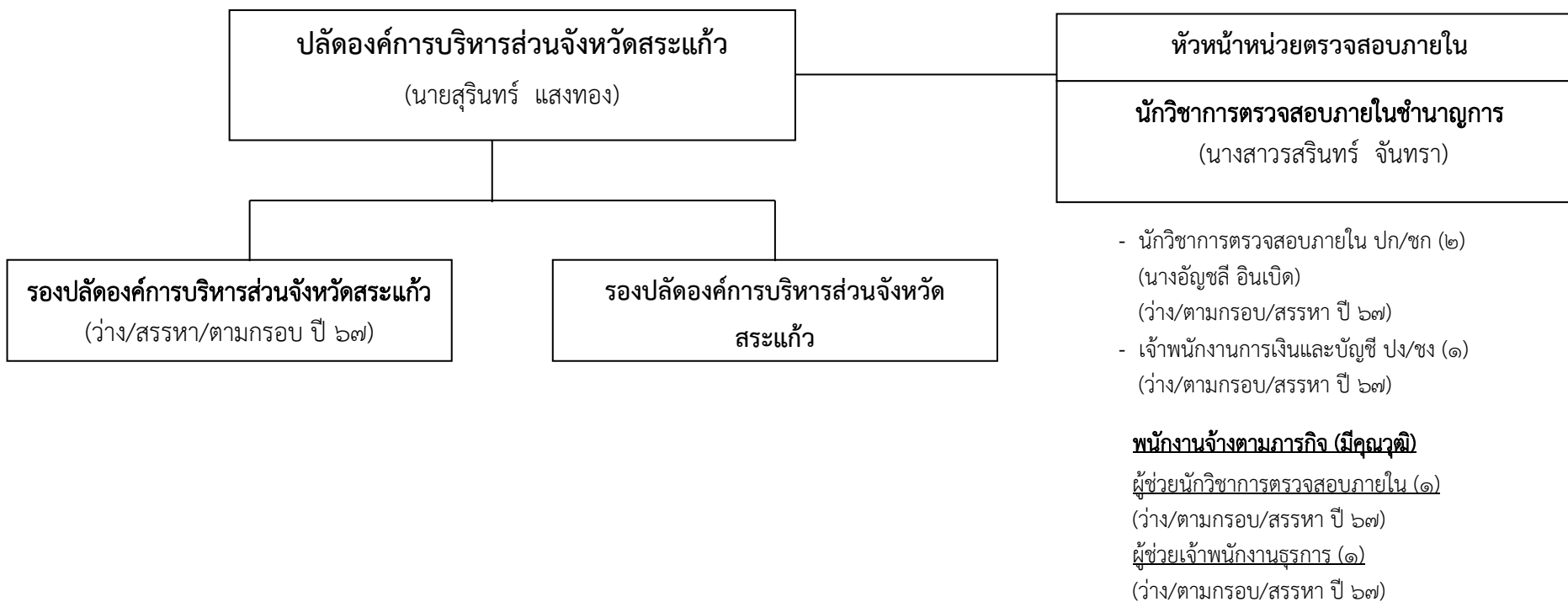

๑๑. บัญชีแสดงจัดคนลงสู่ตำแหน่งและการกำหนดเลขที่ตำแหน่งในส่วนราชการ

| ที่ | ชื่อ สกุล | คุณวุฒิการศึกษา | กรอบอัตราเก่าเดิม | | | กรอบอัตราเก่าใหม่ | | | เงินเดือน | | | หมายเหตุ |
|--|--------------------------|--|-------------------|-----------------------|------------|-------------------|-----------------------|------------|-------------------------------|------------------------|------------------------------|---------------------|
| | | | เลขที่ตำแหน่ง | ตำแหน่ง | ระดับ | เลขที่ตำแหน่ง | ตำแหน่ง | ระดับ | เงินเดือน | เงินประจำตำแหน่ง | เงินค่าตอบแทน/เงินเพิ่มอื่นๆ | |
| ๑ | ว่าง | - | ๖๒-๑-๐๐-๑๑๐๑-๐๐๑ | นักบริหารงานท้องถิ่น | สูง | ๖๒-๑-๐๐-๑๑๐๑-๐๐๑ | นักบริหารงานท้องถิ่น | สูง | ๖๓๗,๓๒๐ (ค่ากลางเงินเดือน) | ๑๒๐,๐๐๐ (๑๐,๐๐๐x๑๒) | ๑๒๐,๐๐๐ (๑๐,๐๐๐x๑๒) | ๘๗๗,๓๒๐ ว่างเดิม |
| ๒ | ว่าง | - | ๖๒-๑-๐๐-๑๑๐๑-๐๐๒ | นักบริหารงานท้องถิ่น | สูง | ๖๒-๑-๐๐-๑๑๐๑-๐๐๒ | นักบริหารงานท้องถิ่น | สูง | ๖๓๗,๓๒๐ (ค่ากลางเงินเดือน) | ๑๒๐,๐๐๐ (๑๐,๐๐๐x๑๒) | ๑๒๐,๐๐๐ (๑๐,๐๐๐x๑๒) | ๘๗๗,๓๒๐ ว่างเดิม |
| ๓ | นายมาฆะ สีบวงค์ | ศศ.บ.(รัฐศาสตร์) รป.ม.(การปกครองท้องถิ่น) | ๖๒-๑-๐๐-๑๑๐๑-๐๐๓ | นักบริหารงานท้องถิ่น | กลาง | ๖๒-๑-๐๐-๑๑๐๑-๐๐๓ | นักบริหารงานท้องถิ่น | กลาง | ๕๘๘,๑๒๐ (๔๙,๐๑๐x๑๒) | ๖๗,๒๐๐ (๕,๖๐๐x๑๒) | ๖๗,๒๐๐ (๕,๖๐๐x๑๒) | ๗๒๒,๕๒๐ |
| สำนักปลัดองค์การบริหารส่วนจังหวัด | | | | | | | | | | | | |
| ๔ | นางมณฑา ศรีชัย | บธ.ม.(บริหารธุรกิจ) | ๖๒-๑-๐๑-๒๑๐๑-๐๐๑ | นักบริหารงานทั่วไป | กลาง | ๖๒-๑-๐๑-๒๑๐๑-๐๐๑ | นักบริหารงานทั่วไป | กลาง | ๕๓๙,๑๖๐ (๔๔,๙๓๐x๑๒) | ๖๗,๒๐๐ (๕,๖๐๐x๑๒) | ๖๗,๒๐๐ (๕,๖๐๐x๑๒) | ๖๗๓,๕๖๐ |
| ฝ่ายอำนวยการ | | | | | | | | | | | | |
| ๕ | ว่าง | - | ๖๒-๑-๐๑-๒๑๐๑-๐๐๒ | นักบริหารงานทั่วไป | ต้น | ๖๒-๑-๐๑-๒๑๐๑-๐๐๒ | นักบริหารงานทั่วไป | ต้น | ๓๙๓,๖๐๐ (ค่ากลางเงินเดือน) | ๑๘,๐๐๐ (๑,๕๐๐x๑๒) | - | ๔๑๑,๖๐๐ |
| ๖ | นายอภิวัฒน์ แสงทงค์ | วิศวกรรมศาสตรบัณฑิต | ๖๒-๑-๐๑-๓๑๐๑-๐๐๑ | นักจัดการงานทั่วไป | ปฏิบัติการ | ๖๒-๑-๐๑-๓๑๐๑-๐๐๑ | นักจัดการงานทั่วไป | ปฏิบัติการ | ๑๘๐,๗๒๐ (๑๕,๐๖๐x๑๒) | - | - | ๑๘๐,๗๒๐ |
| ๗ | น.ส.ตรีทิพยนิภา สุนา | บธ.บ.(การจัดการทั่วไป) | ๖๒-๑-๐๑-๓๑๐๑-๐๐๒ | นักจัดการงานทั่วไป | ปฏิบัติการ | ๖๒-๑-๐๑-๓๑๐๑-๐๐๒ | นักจัดการงานทั่วไป | ปฏิบัติการ | ๑๘๕,๐๔๐ (๑๕,๔๒๐x๑๒) | - | - | ๑๘๕,๐๔๐ |
| ๘ | น.ส.อรทัย สุรโคตร | ศศ.บ.(การบัญชี) | ๖๒-๑-๐๑-๓๑๐๑-๐๐๓ | นักจัดการงานทั่วไป | ชำนาญการ | ๖๒-๑-๐๑-๓๑๐๑-๐๐๓ | นักจัดการงานทั่วไป | ชำนาญการ | ๔๐๙,๓๒๐ (๓๔,๑๑๐x๑๒) | - | - | ๔๐๙,๓๒๐ |
| ๙ | นายคมกฤษณ์ ประเสริฐสังข์ | วท.บ.(วิทยาการคอมพิวเตอร์) | ๖๒-๑-๐๑-๓๑๐๖-๐๐๑ | นักวิชาการคอมพิวเตอร์ | ปฏิบัติการ | ๖๒-๑-๐๑-๓๑๐๖-๐๐๑ | นักวิชาการคอมพิวเตอร์ | ปฏิบัติการ | ๒๒๖,๐๘๐ (๑๘,๘๕๐x๑๒) | - | - | ๒๒๖,๐๘๐ |
| ๑๐ | น.ส.อุษณีย์ ภูภูมิรัตน์ | บธ.บ.(การจัดการ) | ๖๒-๑-๐๑-๓๑๐๒-๐๐๑ | นักพัฒนาการท่องเที่ยว | ปฏิบัติการ | ๖๒-๑-๐๑-๓๑๐๒-๐๐๑ | นักพัฒนาการท่องเที่ยว | ปฏิบัติการ | ๑๘๕,๐๔๐ (๑๕,๔๒๐x๑๒) | - | - | ๑๘๕,๐๔๐ |
| ๑๑ | นายเนเรศร์ ฉิมมาอุย | วศ.บ.(วิศวกรรมไฟฟ้า) | ๖๒-๑-๐๑-๓๘๐๑-๐๐๑ | นักพัฒนาชุมชน | ปฏิบัติการ | ๖๒-๑-๐๑-๓๘๐๑-๐๐๑ | นักพัฒนาชุมชน | ปฏิบัติการ | ๒๔๕,๒๘๐ (๒๐,๔๔๐x๑๒) | - | - | ๒๔๕,๒๘๐ |
| ๑๒ | น.ส.รัตนารักษ์ พันธุ์กุล | รป.บ.(การบริหารทั่วไป) | ๖๒-๑-๐๑-๓๘๐๑-๐๐๒ | นักพัฒนาชุมชน | ชำนาญการ | ๖๒-๑-๐๑-๓๘๐๑-๐๐๒ | นักพัฒนาชุมชน | ชำนาญการ | ๓๒๙,๗๖๐ (๒๗,๔๘๐x๑๒) | - | - | ๓๒๙,๗๖๐ |
| ๑๓ | ว่าง | - | ๖๒-๑-๐๑-๓๘๐๒-๐๐๑ | นักสังคมสงเคราะห์ | ปก/ชก | ๖๒-๑-๐๑-๓๘๐๒-๐๐๑ | นักสังคมสงเคราะห์ | ปก/ชก | ๓๕๕,๓๒๐ (ค่ากลางเงินเดือน) | - | - | ๓๕๕,๓๒๐ ว่างเดิม |

| ที่ | ชื่อ สกุล | คุณวุฒิ การศึกษา | กรอบอัตราเก่าเดิม | | | กรอบอัตราค่าใหม่ | | | เงินเดือน | | | หมายเหตุ |
|-----|---|---|-------------------|--|------------|------------------|--|------------|------------------------|----------------------|----------------------------------|----------|
| | | | เลขที่ตำแหน่ง | ตำแหน่ง | ระดับ | เลขที่ตำแหน่ง | ตำแหน่ง | ระดับ | เงินเดือน | เงินประจำ ตำแหน่ง | เงินค่าตอบแทน/ เงินเพิ่มอื่นๆ | |
| ๑๔ | จ.ส.ท.ธนรัตน์ ชาญเขียว | ศน.บ.(รัฐศาสตรการปกครอง) | ๖๒-๑-๐๑-๓๘๑๐-๐๐๑ | นักป้องกันและบรรเทา สาธารณภัย | ปฏิบัติการ | ๖๒-๑-๐๑-๓๘๑๐-๐๐๑ | นักป้องกันและบรรเทา สาธารณภัย | ปฏิบัติการ | ๓๖๐,๒๔๐ (๓๐,๐๒๐X๑๒) | - | - | ๓๖๐,๒๔๐ |
| ๑๕ | นายอรรถพล สุ่มประดิษฐ์ | ปวส.(การบัญชี) | ๖๒-๑-๐๑-๔๑๐๑-๐๐๑ | เจ้าพนักงานธุรการ | ปฏิบัติงาน | ๖๒-๑-๐๑-๔๑๐๑-๐๐๑ | เจ้าพนักงานธุรการ | ปฏิบัติงาน | ๑๔๖,๖๔๐ (๑๒,๒๒๐X๑๒) | - | ๑๒,๗๘๐ (๑,๐๖๕X๑๒) | ๑๕๙,๔๒๐ |
| ๑๖ | น.ส.ณัฐธิดา นาโสก | บริหารธุรกิจบัณฑิต (คอมพิวเตอร์ธุรกิจ) | ๖๒-๑-๐๑-๔๑๐๑-๐๐๒ | เจ้าพนักงานธุรการ | ปฏิบัติงาน | ๖๒-๑-๐๑-๔๑๐๑-๐๐๒ | เจ้าพนักงานธุรการ | ปฏิบัติงาน | ๑๓๘,๑๒๐ (๑๑,๕๑๐X๑๒) | - | ๒๑,๓๐๐ (๑,๗๗๕X๑๒) | ๑๕๙,๔๒๐ |
| ๑๗ | นายนพรัตน์ ภูมิรัง | ปวส.(เครื่องกล) | ๖๒-๑-๐๑-๔๘๐๕-๐๐๑ | เจ้าพนักงานป้องกันและ บรรเทาสาธารณภัย | ปฏิบัติงาน | ๖๒-๑-๐๑-๔๘๐๕-๐๐๑ | เจ้าพนักงานป้องกันและ บรรเทาสาธารณภัย | ปฏิบัติงาน | ๑๔๖,๖๔๐ (๑๒,๒๒๐X๑๒) | - | ๑๒,๗๘๐ (๑,๐๖๕X๑๒) | ๑๕๙,๔๒๐ |
| ๑๘ | นายภูษงค์ คงมันกลาง | ปวส.(เทคนิคยานยนต์) | ๖๒-๑-๐๑-๔๘๐๕-๐๐๒ | เจ้าพนักงานป้องกันและ บรรเทาสาธารณภัย | ปง/ซง | ๖๒-๑-๐๑-๔๘๐๕-๐๐๒ | เจ้าพนักงานป้องกันและ บรรเทาสาธารณภัย | ปฏิบัติงาน | ๒๗๓,๑๒๐ (๒๒,๗๖๐X๑๒) | - | - | ๒๗๓,๑๒๐ |
| ๑๙ | นายเสกสรรพ์ ปรีดี พนักงานจ้างตามภารกิจ | ปวส.(ช่างอิเล็กทรอนิกส์) | ๖๒-๑-๐๑-๔๘๐๕-๐๐๓ | เจ้าพนักงานป้องกันและ บรรเทาสาธารณภัย | ปฏิบัติงาน | ๖๒-๑-๐๑-๔๘๐๕-๐๐๓ | เจ้าพนักงานป้องกันและ บรรเทาสาธารณภัย | ปฏิบัติงาน | ๑๔๐,๔๐๐ (๑๑,๗๐๐X๑๒) | - | ๑๙,๐๒๐ (๑,๕๘๕X๑๒) | ๑๕๙,๔๒๐ |
| ๒๐ | น.ส.อาทิตยา เฉลยทรง | ศศ.บ.(รัฐศาสตร์) | - | ผู้ช่วยนักจัดการงานทั่วไป | - | - | ผู้ช่วยนักจัดการงานทั่วไป | - | ๓๐๙,๔๘๐ (๒๕,๗๙๐X๑๒) | - | - | ๓๐๙,๔๘๐ |
| ๒๑ | นายธนนต์ หมูมาก | ศศ.บ.(รัฐศาสตร์) | - | ผู้ช่วยนักจัดการงานทั่วไป | - | - | ผู้ช่วยนักจัดการงานทั่วไป | - | ๒๗๐,๔๘๐ (๒๒,๕๔๐X๑๒) | - | - | ๒๗๐,๔๘๐ |
| ๒๒ | น.ส.กัลยา ไช้ศิริ | ค.บ.(สังคมศึกษา) | - | ผู้ช่วยนักจัดการงานทั่วไป | - | - | ผู้ช่วยนักจัดการงานทั่วไป | - | ๒๓๒,๔๔๐ (๑๙,๓๗๐X๑๒) | - | - | ๒๓๒,๔๔๐ |
| ๒๓ | น.ส.รติศา นุ่รรักษา | ศศ.บ.(การจัดการการท่องเที่ยว) | - | ผู้ช่วยนักจัดการงานทั่วไป | - | - | ผู้ช่วยนักจัดการงานทั่วไป | - | ๑๘๐,๐๐๐ (๑๕,๐๐๐X๑๒) | - | - | ๑๘๐,๐๐๐ |
| ๒๔ | น.ส.กิตติกาญจน์ บัวผดุง | ศศ.บ.(การจัดการทั่วไป) | - | ผู้ช่วยนักพัฒนาการท่องเที่ยว | - | - | ผู้ช่วยนักพัฒนาการท่องเที่ยว | - | ๑๘๐,๐๐๐ (๑๕,๐๐๐X๑๒) | - | - | ๑๘๐,๐๐๐ |
| ๒๕ | นายจวิวัฒน์ ภัวตพงศาไพศาล | ศศ.บ.(บริหารงาน และการท่องเที่ยว) | - | ผู้ช่วยเจ้าพนักงานธุรการ | - | - | ผู้ช่วยเจ้าพนักงานธุรการ | - | ๑๕๖,๑๒๐ (๑๓,๐๑๐X๑๒) | - | ๓,๓๐๐ (๒๗๕X๑๒) | ๑๕๙,๔๒๐ |
| ๒๖ | น.ส.กัลยารัตน์ ประยูรวง | ปวส.(คอมพิวเตอร์ธุรกิจ) | - | ผู้ช่วยเจ้าพนักงานธุรการ | - | - | ผู้ช่วยเจ้าพนักงานธุรการ | - | ๒๓๐,๔๐๐ (๑๙,๒๐๐X๑๒) | - | - | ๒๓๐,๔๐๐ |
| ๒๗ | นางจิรวรรณ เอมอ่อน | ปวส.(คอมพิวเตอร์ธุรกิจ) | - | ผู้ช่วยเจ้าพนักงานธุรการ | - | - | ผู้ช่วยเจ้าพนักงานธุรการ | - | ๑๖๘,๖๐๐ (๑๔,๐๕๐X๑๒) | - | - | ๑๖๘,๖๐๐ |
| ๒๘ | นายสุพันธ์ ชัยเสนา | ปวส.(ช่างอิเล็กทรอนิกส์) | - | ผู้ช่วยเจ้าพนักงานพัฒนา ชุมชน (คนพิการ) | - | - | ผู้ช่วยเจ้าพนักงานพัฒนา ชุมชน (คนพิการ) | - | ๑๓๘,๐๐๐ (๑๑,๕๐๐X๑๒) | - | ๒๑,๔๒๐ (๑,๗๘๕X๑๒) | ๑๕๙,๔๒๐ |

| ที่ | ชื่อ สกุล | คุณวุฒิ การศึกษา | กรอบอัตราเก่าเดิม | | | กรอบอัตราค่าจ้างใหม่ | | | เงินเดือน | | | หมายเหตุ |
|-----|-----------------------|-----------------------------------|-------------------|---|-------|----------------------|---|-------|------------------------|----------------------|----------------------------------|----------|
| | | | เลขที่ตำแหน่ง | ตำแหน่ง | ระดับ | เลขที่ตำแหน่ง | ตำแหน่ง | ระดับ | เงินเดือน | เงินประจำ ตำแหน่ง | เงินค่าตอบแทน/ เงินเพิ่มอื่นๆ | |
| ๒๙ | นายมรกต หวานเหนือ | ปวส.(เครื่องเย็น และปรับอากาศ) | - | ผู้ช่วยเจ้าพนักงานป้องกัน และบรรเทาสาธารณภัย | - | - | ผู้ช่วยเจ้าพนักงานป้องกัน และบรรเทาสาธารณภัย | - | ๑๓๘,๐๐๐ (๑๑,๕๐๐X๑๒) | - | ๒๑,๔๒๐ (๑,๗๘๕X๑๒) | ๑๕๙,๔๒๐ |
| ๓๐ | นายจิรายุทธ์ รัชชานา | ปวส.(เครื่องกล) | - | ผู้ช่วยเจ้าพนักงานป้องกัน และบรรเทาสาธารณภัย | - | - | ผู้ช่วยเจ้าพนักงานป้องกัน และบรรเทาสาธารณภัย | - | ๑๕๒,๔๐๐ (๑๒,๗๐๐X๑๒) | - | ๗,๐๒๐ (๕๘๕X๑๒) | ๑๕๙,๔๒๐ |
| ๓๑ | นายคมศักดิ์ สีหนาท | ปวช.(ไฟฟ้าและอิเล็กทรอนิกส์) | - | ผู้ช่วยเจ้าพนักงานป้องกัน และบรรเทาสาธารณภัย | - | - | ผู้ช่วยเจ้าพนักงานป้องกัน และบรรเทาสาธารณภัย | - | ๑๕๔,๔๔๐ (๑๒,๘๗๐X๑๒) | - | ๔,๙๘๐ (๔๑๕X๑๒) | ๑๕๙,๔๒๐ |
| ๓๒ | นายณัฐนนท์ อุทัยมา | ปวส.(ไฟฟ้ากำลัง) | - | ผู้ช่วยเจ้าพนักงานป้องกัน และบรรเทาสาธารณภัย | - | - | ผู้ช่วยเจ้าพนักงานป้องกัน และบรรเทาสาธารณภัย | - | ๑๔๙,๖๔๐ (๑๒,๔๗๐X๑๒) | - | ๙,๗๘๐ (๘๑๕X๑๒) | ๑๕๙,๔๒๐ |
| ๓๓ | นายจิระพงษ์ ฉลาดจิต | ม.๓ | - | พนักงานขับรถยนต์ | - | - | พนักงานขับรถยนต์ | - | ๑๑๗,๔๘๐ (๙,๗๙๐X๑๒) | - | ๒๔,๐๐๐ (๒,๐๐๐X๑๒) | ๑๔๑,๔๘๐ |
| ๓๔ | นายสุทัศน์ ตรีเมฆ | ม.๖ | - | พนักงานขับรถยนต์ | - | - | พนักงานขับรถยนต์ | - | ๑๑๗,๙๖๐ (๙,๘๓๐X๑๒) | - | ๒๔,๐๐๐ (๒,๐๐๐X๑๒) | ๑๑๗,๙๖๐ |
| | พนักงานจ้างทั่วไป | | | | | | | | | | | |
| ๓๕ | นายจักรวาล พรพิช | ป.๖ | - | คนงาน | - | - | คนงาน | - | ๑๐๘,๐๐๐ (๙,๐๐๐X๑๒) | - | ๑๒,๐๐๐ (๑,๐๐๐X๑๒) | ๑๒๐,๐๐๐ |
| ๓๖ | นายไพรัช แก้วเกษม | ปวช.(การก่อสร้าง) | - | คนงาน | - | - | คนงาน | - | ๑๐๘,๐๐๐ (๙,๐๐๐X๑๒) | - | ๑๒,๐๐๐ (๑,๐๐๐X๑๒) | ๑๒๐,๐๐๐ |
| ๓๗ | นายปกรณ์ ขาวเหรียญ | ม.๖ | - | คนงาน | - | - | คนงาน | - | ๑๐๘,๐๐๐ (๙,๐๐๐X๑๒) | - | ๑๒,๐๐๐ (๑,๐๐๐X๑๒) | ๑๒๐,๐๐๐ |
| ๓๘ | นางวาสนา ภูมิมิ่ง | ม.๖ | - | คนงาน | - | - | คนงาน | - | ๑๐๘,๐๐๐ (๙,๐๐๐X๑๒) | - | ๑๒,๐๐๐ (๑,๐๐๐X๑๒) | ๑๒๐,๐๐๐ |
| ๓๙ | นายประวิทย์ หมายภาษา | ม.๓ | - | คนงาน (คนพิการ) | - | - | คนงาน (คนพิการ) | - | ๑๐๘,๐๐๐ (๙,๐๐๐X๑๒) | - | ๑๒,๐๐๐ (๑,๐๐๐X๑๒) | ๑๒๐,๐๐๐ |
| ๔๐ | นายไพฑูรย์ คุ้มจันทิก | ป.๖ | - | คนงาน (คนพิการ) | - | - | คนงาน (คนพิการ) | - | ๑๐๘,๐๐๐ (๙,๐๐๐X๑๒) | - | ๑๒,๐๐๐ (๑,๐๐๐X๑๒) | ๑๒๐,๐๐๐ |
| ๔๑ | นายสุรินทร์ วิจิตร | ป.๖ | - | คนงาน (คนพิการ) | - | - | คนงาน (คนพิการ) | - | ๑๐๘,๐๐๐ (๙,๐๐๐X๑๒) | - | ๑๒,๐๐๐ (๑,๐๐๐X๑๒) | ๑๒๐,๐๐๐ |
| ๔๒ | นายณรงค์ เขตหนองบัว | ม.๓ | - | คนงาน (คนพิการ) | - | - | คนงาน (คนพิการ) | - | ๑๐๘,๐๐๐ (๙,๐๐๐X๑๒) | - | ๑๒,๐๐๐ (๑,๐๐๐X๑๒) | ๑๒๐,๐๐๐ |

| ที่ | ชื่อ สกุล | คุณวุฒิ การศึกษา | กรอบอัตรากำลังเดิม | | | กรอบอัตรากำลังใหม่ | | | เงินเดือน | | | หมายเหตุ |
|-----|-----------------------------|-------------------------|--------------------|----------------------------|------------|--------------------|----------------------------|------------|--------------------|----------------------|----------------------------------|----------|
| | | | เลขที่ตำแหน่ง | ตำแหน่ง | ระดับ | เลขที่ตำแหน่ง | ตำแหน่ง | ระดับ | เงินเดือน | เงินประจำ ตำแหน่ง | เงินค่าตอบแทน/ เงินเพิ่มอื่นๆ | |
| ๔๓ | นายบรรจง พิมพ์สุข | ม.๖ | - | คนงาน (คนพิการ) | - | - | คนงาน (คนพิการ) | - | ๑๐๘,๐๐๐ | - | ๑๒,๐๐๐ | ๑๒๐,๐๐๐ |
| | | | | | | | | | (๙,๐๐๐x๑๒) | | (๑,๐๐๐x๑๒) | |
| | ฝ่ายนิติการ | | | | | | | | | | | |
| ๔๔ | นายพิพัฒน์ จิตละมุน | น.บ.(นิติศาสตร์) | ๖๒-๑-๐๑-๒๑๐๑-๐๐๓ | นักบริหารงานทั่วไป | ต้น | ๖๒-๑-๐๑-๒๑๐๑-๐๐๓ | นักบริหารงานทั่วไป | ต้น | ๔๙๐,๘๐๐ | ๑๘,๐๐๐ | - | ๕๐๘,๘๐๐ |
| | | | | | | | | | (๔๐,๙๐๐x๑๒) | (๑,๕๐๐x๑๒) | | |
| ๔๕ | นายกิตติพงษ์ แคนวิวัฒน์เดชา | น.บ.(นิติศาสตร์) | ๖๒-๑-๐๑-๓๑๐๕-๐๐๑ | นิติกร | ปฏิบัติการ | ๖๒-๑-๐๑-๓๑๐๕-๐๐๑ | นิติกร | ปฏิบัติการ | ๒๕๕,๒๘๐ | - | - | ๒๕๕,๒๘๐ |
| | | | | | | | | | (๒๐,๔๔๐x๑๒) | | | |
| ๔๖ | ว่าง | - | ๖๒-๑-๐๑-๓๑๐๕-๐๐๓ | นิติกร | ปก/ชก | ๖๒-๑-๐๑-๓๑๐๕-๐๐๒ | นิติกร | ปก/ชก | ๓๕๕,๓๒๐ | - | - | ๓๕๕,๓๒๐ |
| | | | | | | | | | (ค่ากลางเงินเดือน) | | | ว่างเดิม |
| | พนักงานจ้างตามภารกิจ | | | | | | | | | | | |
| ๔๗ | น.สรจรินทร์ สมิงคำ | บร.บ.(การจัดการทั่วไป) | - | ผู้ช่วยนักจัดการงานทั่วไป | - | - | ผู้ช่วยนักจัดการงานทั่วไป | - | ๒๓๕,๘๐๐ | - | - | ๒๓๕,๘๐๐ |
| | | | | | | | | | (๑๙,๖๕๐x๑๒) | | | |
| ๔๘ | นายวีรศักดิ์ จิงตระกูล | น.บ.(นิติศาสตร์) | - | ผู้ช่วยนิติกร | - | - | ผู้ช่วยนิติกร | - | ๓๐๒,๒๘๐ | - | - | ๓๐๒,๒๘๐ |
| | | | | | | | | | (๒๕,๑๙๐x๑๒) | | | |
| ๔๙ | น.ส.ปฏิญญา เนาสุวรรณ | น.บ.(นิติศาสตร์) | - | ผู้ช่วยนิติกร | - | - | ผู้ช่วยนิติกร | - | ๒๑๓,๗๒๐ | - | - | ๒๑๓,๗๒๐ |
| | | | | | | | | | (๑๗,๘๑๐x๑๒) | | | |
| ๕๐ | นายวิทยา วินิจฉัย | ปวส.(คอมพิวเตอร์ธุรกิจ) | - | ผู้ช่วยเจ้าพนักงานธุรการ | - | - | ผู้ช่วยเจ้าพนักงานธุรการ | - | ๑๗๑,๐๐๐ | - | - | ๑๗๑,๐๐๐ |
| | | | | | | | | | (๑๔,๒๕๐x๑๒) | | | |
| | ฝ่ายกิจการพาณิชย์ | | | | | | | | | | | |
| ๕๑ | ว่าง | - | ๖๒-๑-๐๑-๒๑๐๑-๐๑๖ | นักบริหารงานทั่วไป | ต้น | ๖๒-๑-๐๑-๒๑๐๑-๐๐๔ | นักบริหารงานทั่วไป | ต้น | ๓๙๓,๖๐๐ | ๑๘,๐๐๐ | - | ๔๑๑,๖๐๐ |
| | | | | | | | | | (ค่ากลางเงินเดือน) | (๑,๕๐๐x๑๒) | | ว่างเดิม |
| ๕๒ | พ.จ.ต.เรียงชัย กะมล | น.ม. | ๖๒-๑-๐๑-๓๑๐๕-๐๐๔ | นิติกร | ชำนาญการ | ๖๒-๑-๐๑-๓๑๐๕-๐๐๓ | นิติกร | ชำนาญการ | ๔๒๒,๖๔๐ | ๕๔,๐๐๐ | - | ๔๗๖,๖๔๐ |
| | | | | | | | | | (๓๕,๒๒๐x๑๒) | (๔,๕๐๐x๑๒) | | |
| ๕๓ | ว่าง | - | ๖๒-๑-๐๑-๔๒๐๑-๐๑๒ | เจ้าพนักงานการเงินและบัญชี | ปง/ชง | ๖๒-๑-๐๑-๔๒๐๑-๐๐๑ | เจ้าพนักงานการเงินและบัญชี | ปง/ชง | ๒๙๗,๙๐๐ | - | - | ๒๙๗,๙๐๐ |
| | | | | | | | | | (ค่ากลางเงินเดือน) | | | ว่างเดิม |
| ๕๔ | ว่าง | - | ๖๒-๑-๐๑-๔๒๐๔-๐๐๑ | เจ้าพนักงานจัดเก็บรายได้ | ปง/ชง | ๖๒-๑-๐๑-๔๒๐๔-๐๐๑ | เจ้าพนักงานจัดเก็บรายได้ | ปง/ชง | ๒๙๗,๙๐๐ | - | - | ๒๙๗,๙๐๐ |
| | | | | | | | | | (ค่ากลางเงินเดือน) | | | ว่างเดิม |
| | พนักงานจ้างตามภารกิจ | | | | | | | | | | | |
| ๕๕ | น.ส.ภัสสิริณัฐ ถ้ำทอง | น.บ.(นิติศาสตร์) | - | ผู้ช่วยนิติกร | - | - | ผู้ช่วยนิติกร | - | ๑๘๐,๐๐๐ | - | - | ๑๘๐,๐๐๐ |
| | | | | | | | | | (๑๕,๐๐๐x๑๒) | | | |

| ที่ | ชื่อ สกุล | คุณวุฒิการศึกษา | กรอบอัตราค่าจ้างเดิม | | | กรอบอัตราค่าจ้างใหม่ | | | เงินเดือน | | | หมายเหตุ |
|-----|--|--------------------------------|----------------------|-----------------------------------|-------|----------------------|-----------------------------------|-------|-------------|------------------|------------------------------|-------------------------------|
| | | | เลขที่ตำแหน่ง | ตำแหน่ง | ระดับ | เลขที่ตำแหน่ง | ตำแหน่ง | ระดับ | เงินเดือน | เงินประจำตำแหน่ง | เงินค่าตอบแทน/เงินเพิ่มอื่นๆ | |
| ๕๖ | น.ส.พรจินดา พัฒโนทัย | รป.บ.(รัฐประศาสนศาสตร์) | - | ผู้ช่วยนักจัดการงานทั่วไป | - | - | ผู้ช่วยนักจัดการงานทั่วไป | - | ๑๘๐,๐๐๐ | - | - | ๑๘๐,๐๐๐ |
| | | | | | | | | | (๑๕,๐๐๐X๑๒) | | | |
| ๕๗ | น.ส.ชฎารัตน์ ผดุงพงษ์ | บธ.บ.(ธุรกิจระหว่างประเทศ) | - | ผู้ช่วยนักจัดการงานทั่วไป | - | - | ผู้ช่วยนักจัดการงานทั่วไป | - | ๑๘๐,๐๐๐ | - | - | ๑๘๐,๐๐๐ |
| | | | | | | | | | (๑๕,๐๐๐X๑๒) | | | |
| ๕๘ | น.ส.ยุวดี หรทีก | ปวส.(การบัญชี) | - | ผู้ช่วยเจ้าพนักงานการเงินและบัญชี | - | - | ผู้ช่วยเจ้าพนักงานการเงินและบัญชี | - | ๑๓๘,๐๐๐ | - | ๒๑,๔๒๐ | ๑๕๙,๔๒๐ |
| | | | | | | | | | (๑๑,๕๐๐X๑๒) | | (๑,๗๘๕X๑๒) | |
| ๕๙ | น.ส.ณัฏวดี สว่างเทียบ | ปวส.(การตลาด) | - | ผู้ช่วยเจ้าพนักงานจัดเก็บรายได้ | - | - | ผู้ช่วยเจ้าพนักงานจัดเก็บรายได้ | - | ๑๓๘,๐๐๐ | - | ๒๑,๔๒๐ | ๑๕๙,๔๒๐ |
| | | | | | | | | | (๑๑,๕๐๐X๑๒) | | (๑,๗๘๕X๑๒) | |
| | พนักงานจ้างทั่วไป | | | | | | | | | | | |
| ๖๐ | นายทักษิณ งามประสิทธิ์ | ม.๖ | - | คนงาน | - | - | คนงาน | - | ๑๐๘,๐๐๐ | - | ๑๒,๐๐๐ | ๑๒๐,๐๐๐ |
| | | | | | | | | | (๙,๐๐๐X๑๒) | | (๑,๐๐๐X๑๒) | ปรับเกลี่ยจากฝ่ายอำนวยการ |
| ๖๑ | นายอานนท์ โพธิ์ชัย | ป. ๖ | - | คนงาน | - | - | คนงาน | - | ๑๐๘,๐๐๐ | - | ๑๒,๐๐๐ | ๑๒๐,๐๐๐ |
| | | | | | | | | | (๙,๐๐๐X๑๒) | | (๑,๐๐๐X๑๒) | ปรับเกลี่ยจากฝ่ายนิติการ |
| ๖๒ | นายสนอง กันคำอังก์ | ป.๖ | - | คนงาน | - | - | คนงาน | - | ๑๐๘,๐๐๐ | - | ๑๒,๐๐๐ | ๑๒๐,๐๐๐ |
| | | | | | | | | | (๙,๐๐๐X๑๒) | | (๑,๐๐๐X๑๒) | ปรับเกลี่ยและตัดโอนจากกองช่าง |
| ๖๓ | นายสุพล บุญชู | ป.๖ | - | คนงาน | - | - | คนงาน | - | ๑๐๘,๐๐๐ | - | ๑๒,๐๐๐ | ๑๒๐,๐๐๐ |
| | | | | | | | | | (๙,๐๐๐X๑๒) | | (๑,๐๐๐X๑๒) | ปรับเกลี่ยและตัดโอนจากกองช่าง |
| ๖๔ | น.ส.สุกัญญา สุขโขใจ | - | - | คนงาน | - | - | คนงาน | - | ๑๐๘,๐๐๐ | - | ๑๒,๐๐๐ | ๑๒๐,๐๐๐ |
| | | | | | | | | | (๙,๐๐๐X๑๒) | | (๑,๐๐๐X๑๒) | ปรับเกลี่ยจากฝ่ายนิติการ |
| ๖๕ | น.ส.พิมพ์า พรหมประกอบ | ม.๖ | - | คนงาน | - | - | คนงาน | - | ๑๐๘,๐๐๐ | - | ๑๒,๐๐๐ | ๑๒๐,๐๐๐ |
| | | | | | | | | | (๙,๐๐๐X๑๒) | | (๑,๐๐๐X๑๒) | |
| ๖๖ | น.ส.สุพัตรา แจ่มเรือน | ปวช.(การบัญชี) | - | คนงาน | - | - | คนงาน | - | ๑๐๘,๐๐๐ | - | ๑๒,๐๐๐ | ๑๒๐,๐๐๐ |
| | | | | | | | | | (๙,๐๐๐X๑๒) | | (๑,๐๐๐X๑๒) | |
| ๖๗ | น.ส.เกศรินทร์ ครองยุทธ | ปวช.(การบัญชี) | - | คนงาน | - | - | คนงาน | - | ๑๐๘,๐๐๐ | - | ๑๒,๐๐๐ | ๑๒๐,๐๐๐ |
| | | | | | | | | | (๙,๐๐๐X๑๒) | | (๑,๐๐๐X๑๒) | |
| | สำนักงานเลขานุการองค์การบริหารส่วนจังหวัด | | | | | | | | | | | |
| ๖๘ | น.ส.ประทุมทิพย์ ตันเจริญ | รป.บ.(บริหารรัฐกิจ) | ๖๒-๑-๐๒-๒๑๐๑-๐๐๔ | นักบริหารงานทั่วไป | กลาง | ๖๒-๑-๐๒-๒๑๐๑-๐๐๕ | นักบริหารงานทั่วไป | กลาง | ๔๗๐,๒๘๐ | ๖๗,๒๐๐ | ๖๗,๒๐๐ | ๖๐๔,๖๘๐ |
| | | รป.ม. | | | | | | | (๓๙,๑๙๐X๑๒) | (๕,๖๐๐X๑๒) | (๕,๖๐๐X๑๒) | |
| | ฝ่ายการประชม | | | | | | | | | | | |
| ๖๙ | น.ส.สุชนี พรหมานะสวัสดิ์ | บธ.บ.(การบริหารทรัพยากรมนุษย์) | ๖๒-๑-๐๒-๒๑๐๑-๐๐๕ | นักบริหารงานทั่วไป | ต้น | ๖๒-๑-๐๒-๒๑๐๑-๐๐๖ | นักบริหารงานทั่วไป | ต้น | ๔๓๕,๗๒๐ | ๑๘,๐๐๐ | - | ๔๕๓,๗๒๐ |
| | | รป.ม.(รัฐประศาสนศาสตร์) | | | | | | | (๓๖,๓๐๐X๑๒) | (๑,๕๐๐X๑๒) | | ว่างเดิม |

| ที่ | ชื่อ สกุล | คุณวุฒิ การศึกษา | กรอบอัตรากำลังเดิม | | | กรอบอัตรากำลังใหม่ | | | เงินเดือน | | | หมายเหตุ |
|--|----------------------------|-------------------------------|--------------------|---------------------------|------------|--------------------|---------------------------|------------|-------------------------------|----------------------|----------------------------------|---------------------|
| | | | เลขที่ตำแหน่ง | ตำแหน่ง | ระดับ | เลขที่ตำแหน่ง | ตำแหน่ง | ระดับ | เงินเดือน | เงินประจำ ตำแหน่ง | เงินค่าตอบแทน/ เงินเพิ่มอื่นๆ | |
| ๗๐ | นางนันทภักดิ์ สายนาคน | บร.บ.(การจัดการทั่วไป) | ๖๒-๑-๐๒-๓๑๐๑-๐๐๔ | นักจัดการงานทั่วไป | ชำนาญการ | ๖๒-๑-๐๒-๓๑๐๑-๐๐๔ | นักจัดการงานทั่วไป | ชำนาญการ | ๓๙๖,๐๐๐ (๓๓,๐๐๐X๑๒) | - | - | ๓๙๖,๐๐๐ |
| ๗๑ | น.ส.มิรินตี มหาโยธา | นศ.บ. | ๖๒-๑-๐๒-๓๑๐๑-๐๑๓ | นักจัดการงานทั่วไป | ปฏิบัติการ | ๖๒-๑-๐๒-๓๑๐๑-๐๐๕ | นักจัดการงานทั่วไป | ปฏิบัติการ | ๑๘๕,๐๔๐ (๑๕,๔๒๐X๑๒) | - | - | ๑๘๕,๐๔๐ |
| ฝ่ายส่งเสริมการมีส่วนร่วมของประชาชน | | | | | | | | | | | | |
| ๗๒ | นางพริมา ศรีแก้ว | ศศ.บ.(การจัดการทั่วไป) | ๖๒-๑-๐๒-๒๑๐๑-๐๐๖ | นักบริหารงานทั่วไป | ต้น | ๖๒-๑-๐๒-๒๑๐๑-๐๐๗ | นักบริหารงานทั่วไป | ต้น | ๔๕๕,๕๒๐ (๓๗,๙๖๐X๑๒) | ๑๘,๐๐๐ (๑,๕๐๐X๑๒) | - | ๔๗๓,๕๒๐ ว่างเดิม |
| | | ร.บ.ม.(รัฐประศาสนศาสตร์) | | | | | | | | | | |
| ๗๓ | น.ส.มานิตา กาภูคำ | ศศ.บ.(การจัดการทั่วไป) | ๖๒-๑-๐๒-๓๑๐๑-๐๐๕ | นักจัดการงานทั่วไป | ชำนาญการ | ๖๒-๑-๐๒-๓๑๐๑-๐๐๖ | นักจัดการงานทั่วไป | ชำนาญการ | ๓๘๒,๕๖๐ (๓๑,๘๘๐X๑๒) | - | - | ๓๘๒,๕๖๐ |
| ๗๔ | นายสุรชาติ ผิวทอง | บร.บ.(คอมพิวเตอร์ธุรกิจ) | ๖๒-๑-๐๒-๓๑๐๑-๐๑๔ | นักจัดการงานทั่วไป | ปฏิบัติการ | ๖๒-๑-๐๒-๓๑๐๑-๐๐๗ | นักจัดการงานทั่วไป | ปฏิบัติการ | ๑๙๙,๒๐๐ (๑๖,๖๐๐X๑๒) | - | - | ๑๙๙,๒๐๐ |
| | พนักงานจ้างตามภารกิจ | | | | | | | | | | | |
| ๗๕ | นายปรีวิทย์ จิ่งตระกูล | ศศ.บ.(การจัดการทั่วไป) | - | ผู้ช่วยนักจัดการงานทั่วไป | - | - | ผู้ช่วยนักจัดการงานทั่วไป | - | ๒๗๕,๑๖๐ (๒๒,๙๓๐X๑๒) | - | - | ๒๗๕,๑๖๐ |
| | ฝ่ายบริหารงานทั่วไป | | | | | | | | | | | |
| ๗๖ | ว่าง | - | ๖๒-๑-๐๒-๒๑๐๑-๐๐๗ | นักบริหารงานทั่วไป | ต้น | ๖๒-๑-๐๒-๒๑๐๑-๐๐๘ | นักบริหารงานทั่วไป | ต้น | ๓๙๓,๖๐๐ (ค่ากลางเงินเดือน) | ๑๘,๐๐๐ (๑,๕๐๐X๑๒) | - | ๔๑๑,๖๐๐ ว่างเดิม |
| ๗๗ | น.ส.แพรวพรรณ สายทอง | ศศ.บ.(ธุรกิจการบิน) | ๖๒-๑-๐๒-๓๑๐๑-๐๐๖ | นักจัดการงานทั่วไป | ปฏิบัติการ | ๖๒-๑-๐๒-๓๑๐๑-๐๐๘ | นักจัดการงานทั่วไป | ปฏิบัติการ | ๑๘๐,๗๒๐ (๑๕,๐๖๐X๑๒) | - | - | ๑๘๐,๗๒๐ |
| ๗๘ | พ.จ.อ.ไพโรจน์ ฤกษ์ประจักษ์ | วท.บ.(วิทยาการคอมพิวเตอร์) | ๖๒-๑-๐๒-๓๑๐๑-๐๐๗ | นักจัดการงานทั่วไป | ชำนาญการ | ๖๒-๑-๐๒-๓๑๐๑-๐๐๙ | นักจัดการงานทั่วไป | ชำนาญการ | ๔๕๕,๕๒๐ (๓๗,๙๖๐X๑๒) | - | - | ๔๕๕,๕๒๐ |
| | | ร.บ.ม.(การบริหารจัดการภาครัฐ) | | | | | | | | | | |
| ๗๙ | น.ส.ปัทมา คงสมศรี | ศศ.บ.(สารสนเทศศาสตร์) | ๖๒-๑-๐๒-๓๑๐๑-๐๐๘ | นักจัดการงานทั่วไป | ปฏิบัติการ | ๖๒-๑-๐๒-๓๑๐๑-๐๑๐ | นักจัดการงานทั่วไป | ปฏิบัติการ | ๒๕๓,๖๘๐ (๒๑,๑๔๐X๑๒) | - | - | ๒๕๓,๖๘๐ |
| ๘๐ | นางจันทิมา ท่าสวัสดิ์ | บร.บ.(การบริหารธุรกิจ) | ๖๒-๑-๐๒-๓๑๐๑-๐๑๕ | นักจัดการงานทั่วไป | ปฏิบัติการ | ๖๒-๑-๐๒-๓๑๐๑-๐๑๑ | นักจัดการงานทั่วไป | ปฏิบัติการ | ๑๙๙,๒๐๐ (๑๖,๖๐๐X๑๒) | - | - | ๑๙๙,๒๐๐ |
| ๘๑ | น.ส.วราภรณ์ ภูยินดี | บร.บ.(คอมพิวเตอร์ธุรกิจ) | ๖๒-๑-๐๒-๓๑๐๑-๐๑๖ | นักจัดการงานทั่วไป | ปฏิบัติการ | ๖๒-๑-๐๒-๓๑๐๑-๐๑๒ | นักจัดการงานทั่วไป | ปฏิบัติการ | ๒๘๔,๕๒๐ (๒๓,๗๑๐X๑๒) | - | - | ๒๘๔,๕๒๐ |
| | พนักงานจ้างตามภารกิจ | | | | | | | | | | | |
| ๘๒ | น.ส.เพ็ญพักต์ สระแก้ว | บร.บ.(การบริหารธุรกิจ) | - | ผู้ช่วยนักจัดการงานทั่วไป | - | - | ผู้ช่วยนักจัดการงานทั่วไป | - | ๒๙๙,๒๘๐ (๒๔,๙๘๐X๑๒) | - | - | ๒๙๙,๒๘๐ |

| ที่ | ชื่อ สกุล | คุณวุฒิการศึกษา | กรอบอัตราเก่าเดิม | | | กรอบอัตราค่าจ้างใหม่ | | | เงินเดือน | | | หมายเหตุ |
|-----|-----------------------------|---|-------------------|----------------------------|------------|----------------------|----------------------------|------------|--------------------|------------------|------------------------------|----------|
| | | | เลขที่ตำแหน่ง | ตำแหน่ง | ระดับ | เลขที่ตำแหน่ง | ตำแหน่ง | ระดับ | เงินเดือน | เงินประจำตำแหน่ง | เงินค่าตอบแทน/เงินเพิ่มอื่นๆ | |
| ๘๓ | น.ส.วรรณวิสา รุธีระวุฒิ | ร.บ.บ.(การบริหารทั่วไป) | - | ผู้ช่วยนักจัดการงานทั่วไป | - | - | ผู้ช่วยนักจัดการงานทั่วไป | - | ๑๘๐,๐๐๐ | - | - | ๑๘๐,๐๐๐ |
| | | | | | | | | | (๑๕,๐๐๐x๑๒) | | | |
| ๘๔ | นายวันชนะ ปลั่งศรี | น.บ.(นิติศาสตร์) | - | ผู้ช่วยนิติกร | - | - | ผู้ช่วยนิติกร | - | ๑๘๘,๒๘๐ | - | - | ๑๘๘,๒๘๐ |
| | | | | | | | | | (๑๕,๖๙๐x๑๒) | | | |
| ๘๕ | น.ส.วรดิศา นุ่นรักษา | ศ.บ.(การจัดการท่องเที่ยว) | - | ผู้ช่วยเจ้าพนักงานธุรการ | - | - | ผู้ช่วยเจ้าพนักงานธุรการ | - | ๑๓๘,๐๐๐ | - | ๒๑,๔๒๐ | ๑๕๙,๔๒๐ |
| | | | | | | | | | (๑๑,๕๐๐x๑๒) | | (๑,๙๘๕x๑๒) | |
| ๘๖ | นายธวัชชัย สถิตย์วัฒนาสันต์ | ม.๖ | - | พนักงานขับรถยนต์ | - | - | พนักงานขับรถยนต์ | - | ๑๑๗,๔๘๐ | - | ๒๔,๐๐๐ | ๑๑๗,๔๘๐ |
| | | | | | | | | | (๙,๗๙๐x๑๒) | | (๒,๐๐๐x๑๒) | |
| ๘๗ | นายธวัชชัย บัวผืน | ศ.บ.(การออกกำลังกายและกีฬา) | - | พนักงานขับรถยนต์ | - | - | พนักงานขับรถยนต์ | - | ๑๑๒,๘๐๐ | - | ๒๔,๐๐๐ | ๑๑๒,๘๐๐ |
| | | | | | | | | | (๙,๔๐๐x๑๒) | | (๒,๐๐๐x๑๒) | |
| ๘๘ | นายอนุกุล มั่งสังข์ | ม.๖ | - | พนักงานขับรถยนต์ | - | - | พนักงานขับรถยนต์ | - | ๑๑๒,๘๐๐ | - | ๒๔,๐๐๐ | ๑๑๒,๘๐๐ |
| | | | | | | | | | (๙,๔๐๐x๑๒) | | (๒,๐๐๐x๑๒) | |
| ๘๙ | นายวันชัย ชายเจริญ | ปวส.(คอมพิวเตอร์ธุรกิจ) | - | พนักงานขับรถยนต์ | - | - | พนักงานขับรถยนต์ | - | ๑๑๒,๘๐๐ | - | ๒๔,๐๐๐ | ๑๑๒,๘๐๐ |
| | | | | | | | | | (๙,๔๐๐x๑๒) | | (๒,๐๐๐x๑๒) | |
| | กองคลัง | | | | | | | | | | | |
| ๙๐ | นางพจณี อโนดาช | ศ.บ.(การจัดการทั่วไป) | ๖๒-๑-๐๔-๒๑๐๒-๐๐๑ | นักบริหารงานการคลัง | กลาง | ๖๒-๑-๐๔-๒๑๐๒-๐๐๑ | นักบริหารงานการคลัง | กลาง | ๖๙๑,๖๘๐ | ๖๗,๒๐๐ | ๖๗,๒๐๐ | ๘๒๖,๐๘๐ |
| | | | | | | | | | (๕๗,๖๔๐x๑๒) | (๕,๖๐๐x๑๒) | (๕,๖๐๐x๑๒) | |
| | ฝ่ายบริหารงานคลัง | | | | | | | | | | | |
| ๙๑ | ว่าง | | ๖๒-๑-๐๔-๒๑๐๒-๐๐๒ | นักบริหารงานการคลัง | ต้น | ๖๒-๑-๐๔-๒๑๐๒-๐๐๒ | นักบริหารงานการคลัง | ต้น | ๓๙๓,๖๐๐ | ๑๘,๐๐๐ | - | ๔๑๑,๖๐๐ |
| | | | | | | | | | (ค่ากลางเงินเดือน) | (๑,๕๐๐x๑๒) | | ว่างเดิม |
| ๙๒ | นางยุพินพร สว่างพฤกษ์ | ปวส.(คอมพิวเตอร์ธุรกิจ) บธ.บ.(คอมพิวเตอร์ธุรกิจ) | ๖๒-๑-๐๔-๓๑๐๑-๐๑๓ | นักจัดการงานทั่วไป | ชำนาญการ | ๖๒-๑-๐๔-๓๑๐๑-๐๑๓ | นักจัดการงานทั่วไป | ชำนาญการ | ๓๕๖,๑๖๐ | - | - | ๓๕๖,๑๖๐ |
| | | | | | | | | | (๒๙,๖๘๐x๑๒) | | | |
| ๙๓ | น.ส.สุภัคทิรา โคตรปัจจิม | บธ.บ.(การบัญชี) | ๖๒-๑-๐๔-๓๒๐๑-๐๐๑ | นักวิชาการเงินและบัญชี | ปฏิบัติการ | ๖๒-๑-๐๔-๓๒๐๑-๐๐๑ | นักวิชาการเงินและบัญชี | ปฏิบัติการ | ๑๙๔,๖๔๐ | - | - | ๑๙๔,๖๔๐ |
| | | | | | | | | | (๑๖,๒๒๐x๑๒) | | | |
| ๙๔ | นายอดิเทพ เลี้ยงผ่องพันธุ์ | อนุปริญญา (การปกครองท้องถิ่น) | ๖๒-๑-๐๔-๔๑๐๑-๐๐๔ | เจ้าพนักงานธุรการ | ปฏิบัติงาน | ๖๒-๑-๐๔-๔๑๐๑-๐๐๓ | เจ้าพนักงานธุรการ | ปฏิบัติงาน | ๑๔๖,๖๔๐ | - | ๑๒,๗๘๐ | ๑๕๙,๔๒๐ |
| | | | | | | | | | (๑๒,๒๒๐x๑๒) | | (๑,๐๖๕x๑๒) | |
| ๙๕ | นางแววตา คำทองสุข | ปวส.(การบัญชี) | ๖๒-๑-๐๔-๔๒๐๑-๐๐๑ | เจ้าพนักงานการเงินและบัญชี | ชำนาญงาน | ๖๒-๑-๐๔-๔๒๐๑-๐๐๒ | เจ้าพนักงานการเงินและบัญชี | ชำนาญงาน | ๒๙๑,๒๔๐ | - | - | ๒๙๑,๒๔๐ |
| | | | | | | | | | (๒๔,๒๗๐x๑๒) | | | |
| ๙๖ | ว่าง | - | ๖๒-๑-๐๔-๔๒๐๑-๐๐๒ | เจ้าพนักงานการเงินและบัญชี | ปง/ชง | ๖๒-๑-๐๔-๔๒๐๑-๐๐๓ | เจ้าพนักงานการเงินและบัญชี | ปง/ชง | ๒๙๗,๙๐๐ | - | - | ๒๙๗,๙๐๐ |
| | | | | | | | | | (ค่ากลางเงินเดือน) | | | ว่างเดิม |

| ที่ | ชื่อ สกุล | คุณวุฒิ การศึกษา | กรอบอัตราเก่าเดิม | | | กรอบอัตราค่าจ้างใหม่ | | | เงินเดือน | | | หมายเหตุ |
|-----|--------------------------|--------------------------|-------------------|-----------------------------------|----------|----------------------|-----------------------------------|----------|--------------------|----------------------|----------------------------------|----------|
| | | | เลขที่ตำแหน่ง | ตำแหน่ง | ระดับ | เลขที่ตำแหน่ง | ตำแหน่ง | ระดับ | เงินเดือน | เงินประจำ ตำแหน่ง | เงินค่าตอบแทน/ เงินเพิ่มอื่นๆ | |
| ๙๗ | ว่าง | - | ๖๒-๑-๐๔-๔๒๐๑-๐๐๓ | เจ้าพนักงานการเงินและบัญชี | ปง/ชง | ๖๒-๑-๐๔-๔๒๐๑-๐๐๔ | เจ้าพนักงานการเงินและบัญชี | ปง/ชง | ๒๙๗,๙๐๐ | - | - | ๒๙๗,๙๐๐ |
| | | | | | | | | | (ค่ากลางเงินเดือน) | | | ว่างเดิม |
| | พนักงานจ้างตามภารกิจ | | | | | | | | | | | |
| ๙๘ | น.ส.กมลวรรณ บรรจงปรุ | บช.บ. (บัญชี) | - | ผู้ช่วยนักวิชาการเงินและบัญชี | - | - | ผู้ช่วยนักวิชาการเงินและบัญชี | - | ๑๘๐,๐๐๐ | - | - | ๑๘๐,๐๐๐ |
| | | | | | | | | | (๑๕,๐๐๐X๑๒) | | | |
| ๙๙ | น.ส.วราภรณ์ รักตลาด | ปวส.(คอมพิวเตอร์ธุรกิจ) | - | ผู้ช่วยเจ้าพนักงานธุรการ | - | - | ผู้ช่วยเจ้าพนักงานธุรการ | - | ๒๒๒,๐๐๐ | - | - | ๒๒๒,๐๐๐ |
| | | ร.บ.บ.(รัฐประศาสนศาสตร์) | | | | | | | (๑๘,๕๐๐X๑๒) | | | |
| ๑๐๐ | น.ส.สุดารัตน์ เชื้อเจริญ | ปวส.(การบัญชี) | - | ผู้ช่วยเจ้าพนักงานการเงินและบัญชี | - | - | ผู้ช่วยเจ้าพนักงานการเงินและบัญชี | - | ๑๓๘,๐๐๐ | - | ๒๑,๔๒๐ | ๑๕๙,๔๒๐ |
| | | | | | | | | | (๑๑,๕๐๐X๑๒) | | (๑,๗๘๕X๑๒) | |
| ๑๐๑ | นายสุรศักดิ์ รัชวงษ์ | ม.๓ | - | พนักงานขับรถยนต์ | - | - | พนักงานขับรถยนต์ | - | ๑๓๓,๙๒๐ | - | ๒๔,๐๐๐ | ๑๕๗,๙๒๐ |
| | | | | | | | | | (๑๑,๑๖๐X๑๒) | | (๒,๐๐๐X๑๒) | |
| | ฝ่ายการเงินและบัญชี | | | | | | | | | | | |
| ๑๐๒ | ว่าง | - | ๖๒-๑-๐๔-๒๑๐๒-๐๐๓ | นักบริหารงานการคลัง | ต้น | ๖๒-๑-๐๔-๒๑๐๒-๐๐๓ | นักบริหารงานการคลัง | ต้น | ๓๙๓,๖๐๐ | ๑๘,๐๐๐ | - | ๔๑๑,๖๐๐ |
| | | | | | | | | | (ค่ากลางเงินเดือน) | (๑,๕๐๐X๑๒) | | |
| ๑๐๓ | น.ส.ทักษิณา ไกรจะบก | บช.บ. | ๖๒-๑-๐๔-๓๒๐๑-๐๐๒ | นักวิชาการเงินและบัญชี | ชำนาญการ | ๖๒-๑-๐๔-๓๒๐๑-๐๐๒ | นักวิชาการเงินและบัญชี | ชำนาญการ | ๓๖๙,๔๘๐ | - | - | ๓๖๙,๔๘๐ |
| | | | | | | | | | (๓๐,๗๙๐X๑๒) | | | |
| ๑๐๔ | ว่าง | - | ๖๒-๑-๐๔-๓๒๐๑-๐๐๓ | นักวิชาการเงินและบัญชี | ปก/ชก | ๖๒-๑-๐๔-๓๒๐๑-๐๐๓ | นักวิชาการเงินและบัญชี | ปก/ชก | ๓๕๕,๓๒๐ | - | - | ๓๕๕,๓๒๐ |
| | | | | | | | | | (ค่ากลางเงินเดือน) | | | |
| ๑๐๕ | น.ส.อำภพร อินต์ | ปวส.(การบัญชี) | ๖๒-๑-๐๔-๔๒๐๑-๐๐๔ | เจ้าพนักงานการเงินและบัญชี | ชำนาญงาน | ๖๒-๑-๐๔-๔๒๐๑-๐๐๕ | เจ้าพนักงานการเงินและบัญชี | ชำนาญงาน | ๑๙๘,๘๔๐ | - | - | ๑๙๘,๘๔๐ |
| | | บธ.บ.(การจัดการทั่วไป) | | | | | | | (๑๖,๕๗๐X๑๒) | | | |
| ๑๐๖ | ว่าง | - | ๖๒-๑-๐๔-๔๒๐๑-๐๐๕ | เจ้าพนักงานการเงินและบัญชี | ปง/ชง | ๖๒-๑-๐๔-๔๒๐๑-๐๐๖ | เจ้าพนักงานการเงินและบัญชี | ปง/ชง | ๒๙๗,๙๐๐ | - | - | ๒๙๗,๙๐๐ |
| | | | | | | | | | (ค่ากลางเงินเดือน) | | | ว่างเดิม |
| ๑๐๗ | ว่าง | - | ๖๒-๑-๐๔-๔๒๐๑-๐๐๖ | เจ้าพนักงานการเงินและบัญชี | ปง/ชง | ๖๒-๑-๐๔-๔๒๐๑-๐๐๗ | เจ้าพนักงานการเงินและบัญชี | ปง/ชง | ๒๙๗,๙๐๐ | - | - | ๒๙๗,๙๐๐ |
| | | | | | | | | | (ค่ากลางเงินเดือน) | | | ว่างเดิม |
| | พนักงานจ้างตามภารกิจ | | | | | | | | | | | |
| ๑๐๘ | น.ส.ฉัตรสุดา คนชื่อ | บช.บ. (บัญชี) | - | ผู้ช่วยนักวิชาการเงินและบัญชี | - | - | ผู้ช่วยนักวิชาการเงินและบัญชี | - | ๑๘๐,๐๐๐ | - | - | ๑๘๐,๐๐๐ |
| | | | | | | | | | (๑๕,๐๐๐X๑๒) | | | |
| ๑๐๙ | นายยุติวิญญ์ กงแก้ว | ปวส.(การบัญชี) | - | ผู้ช่วยเจ้าพนักงานการเงินและบัญชี | - | - | ผู้ช่วยเจ้าพนักงานการเงินและบัญชี | - | ๒๑๗,๕๖๐ | - | - | ๒๑๗,๕๖๐ |
| | | | | | | | | | (๑๘,๑๓๐X๑๒) | | | |

| ที่ | ชื่อ สกุล | คุณวุฒิ การศึกษา | กรอบอัตรากำลังเดิม | | | กรอบอัตรากำลังใหม่ | | | เงินเดือน | | | หมายเหตุ |
|-----|------------------------------------|--------------------------|--------------------|-----------------------------------|----------|--------------------|-----------------------------------|----------|--------------------|----------------------|----------------------------------|--------------------|
| | | | เลขที่ตำแหน่ง | ตำแหน่ง | ระดับ | เลขที่ตำแหน่ง | ตำแหน่ง | ระดับ | เงินเดือน | เงินประจำ ตำแหน่ง | เงินค่าตอบแทน/ เงินเพิ่มอื่นๆ | |
| | ฝ่ายเร่งรัดและจัดเก็บรายได้ | | | | | | | | | | | |
| ๑๑๐ | ว่าง | - | ๖๒-๑-๐๔-๒๑๐๒-๐๐๔ | นักบริหารงานการคลัง | ต้น | ๖๒-๑-๐๔-๒๑๐๒-๐๐๔ | นักบริหารงานการคลัง | ต้น | ๓๙๓,๖๐๐ | ๑๘,๐๐๐ | - | ๔๑๑,๖๐๐ |
| | | | | | | | | | (ค่ากลางเงินเดือน) | (๑,๕๐๐x๑๒) | | ว่างเดิม |
| ๑๑๑ | ว่าง | - | ๖๒-๑-๐๔-๓๒๐๓-๐๐๑ | นักวิชาการจัดเก็บรายได้ | ปก/ชก | ๖๒-๑-๐๔-๓๒๐๓-๐๐๑ | นักวิชาการจัดเก็บรายได้ | ปก/ชก | ๓๕๕,๓๒๐ | - | - | ๓๕๕,๓๒๐ |
| | | | | | | | | | (ค่ากลางเงินเดือน) | | | ว่างเดิม |
| ๑๑๒ | น.ส.น้ำผึ้ง ศรีรัมย์ | บธ.บ.(การบัญชี) | ๖๒-๑-๐๔-๔๒๐๑-๐๐๗ | เจ้าพนักงานการเงินและบัญชี | ชำนาญงาน | ๖๒-๑-๐๔-๔๒๐๑-๐๐๘ | เจ้าพนักงานการเงินและบัญชี | ชำนาญงาน | ๒๓๙,๖๔๐ | - | - | ๒๓๙,๖๔๐ |
| | | | | | | | | | (๑๙,๙๗๐x๑๒) | | | |
| ๑๑๓ | ว่าง | - | ๖๒-๑-๐๔-๔๒๐๑-๐๐๘ | เจ้าพนักงานการเงินและบัญชี | ปง/ชง | ๖๒-๑-๐๔-๔๒๐๑-๐๐๙ | เจ้าพนักงานการเงินและบัญชี | ปง/ชง | ๒๙๗,๙๐๐ | - | - | ๒๙๗,๙๐๐ |
| | | | | | | | | | (ค่ากลางเงินเดือน) | | | ว่างเดิม |
| | พนักงานจ้างตามภารกิจ | | | | | | | | | | | |
| ๑๑๔ | น.ส.ณภัทร เรือนหิน | ปวส.(การบัญชี) | - | ผู้ช่วยเจ้าพนักงานการเงินและบัญชี | - | - | ผู้ช่วยเจ้าพนักงานการเงินและบัญชี | - | ๑๘๐,๐๐๐ | - | - | ๑๘๐,๐๐๐ |
| | | | | | | | | | (๑๕,๐๐๐x๑๒) | | | |
| ๑๑๕ | น.ส.กนกวรรณ นิยมสิทธิ์ | ปวช.(การบัญชี) | - | ผู้ช่วยเจ้าพนักงานการเงินและบัญชี | - | - | ผู้ช่วยเจ้าพนักงานการเงินและบัญชี | - | ๑๔๕,๒๐๐ | - | ๑๔,๒๒๐ | ๑๕๙,๔๒๐ |
| | | | | | | | | | (๑๒,๑๐๐x๑๒) | | (๑,๑๘๕x๑๒) | |
| ๑๑๖ | ว่าง | - | - | ผู้ช่วยเจ้าพนักงานจัดเก็บรายได้ | - | - | ผู้ช่วยเจ้าพนักงานจัดเก็บรายได้ | - | ๑๓๘,๐๐๐ | - | ๒๑,๔๒๐ | ๑๕๙,๔๒๐ |
| | | | | | | | | | (๑๑,๕๐๐x๑๒) | | (๑,๙๘๕x๑๒) | ว่างเดิม |
| ๑๑๗ | ว่าง | - | - | ผู้ช่วยเจ้าพนักงานจัดเก็บรายได้ | - | - | ผู้ช่วยเจ้าพนักงานจัดเก็บรายได้ | - | ๑๓๘,๐๐๐ | - | ๒๑,๔๒๐ | ๑๕๙,๔๒๐ |
| | | | | | | | | | (๑๑,๕๐๐x๑๒) | | (๑,๙๘๕x๑๒) | ว่างเดิม |
| ๑๑๘ | นายนิยม คุณแสนใส | น.บ.(นิติศาสตร์) | - | พนักงานขับรถยนต์ | - | - | พนักงานขับรถยนต์ | - | ๑๘๗,๙๒๐ | - | - | ๑๘๗,๙๒๐ |
| | | | | | | | | | (๑๕,๖๖๐x๑๒) | | | |
| | กองช่าง | | | | | | | | | | | |
| ๑๑๙ | นายวุฒิพงษ์ บ้านโพธิ์ | วท.บ.(เทคโนโลยีก่อสร้าง) | ๖๒-๑-๐๕-๒๑๐๓-๐๐๑ | นักบริหารงานช่าง | กลาง | ๖๒-๑-๐๕-๒๑๐๓-๐๐๑ | นักบริหารงานช่าง | กลาง | ๘๘๖,๕๖๐ | ๖๗,๒๐๐ | ๖๗,๒๐๐ | ๑,๐๒๐,๙๖๐ |
| | | | | | | | | | (๗๓,๘๘๐x๑๒) | (๕,๖๐๐x๑๒) | (๕,๖๐๐x๑๒) | (รับเงินเดือน สูง) |
| | ฝ่ายเครื่องจักรกล | | | | | | | | | | | |
| ๑๒๐ | ว่าง | - | ๖๒-๑-๐๕-๒๑๐๓-๐๐๒ | นักบริหารงานช่าง | ต้น | ๖๒-๑-๐๕-๒๑๐๓-๐๐๒ | นักบริหารงานช่าง | ต้น | ๓๙๓,๖๐๐ | ๑๘,๐๐๐ | - | ๔๑๑,๖๐๐ |
| | | | | | | | | | (ค่ากลางเงินเดือน) | (๑,๕๐๐x๑๒) | | ว่างเดิม |
| ๑๒๑ | ว่าง | - | ๖๒-๑-๐๕-๔๑๐๑-๐๐๕ | เจ้าพนักงานธุรการ | ปง/ชง | ๖๒-๑-๐๕-๔๑๐๑-๐๐๕ | เจ้าพนักงานธุรการ | ปง/ชง | ๒๙๗,๙๐๐ | - | - | ๒๙๗,๙๐๐ |
| | | | | | | | | | (ค่ากลางเงินเดือน) | | | ว่างเดิม |
| ๑๒๒ | ว่าง | - | ๖๒-๑-๐๕-๔๗๐๑-๐๐๑ | นายช่างโยธา | ปง/ชง | ๖๒-๑-๐๕-๔๗๐๑-๐๐๑ | นายช่างโยธา | ปง/ชง | ๒๙๗,๙๐๐ | - | - | ๒๙๗,๙๐๐ |
| | | | | | | | | | (ค่ากลางเงินเดือน) | | | ว่างเดิม |

| ที่ | ชื่อ สกุล | คุณวุฒิ การศึกษา | กรอบอัตราเก่าเดิม | | | กรอบอัตราค่าใหม่ | | | เงินเดือน | | | หมายเหตุ |
|-----|-----------------------------|--|-------------------|-------------------------|------------|------------------|-------------------------|------------|--------------------|----------------------|----------------------------------|----------|
| | | | เลขที่ตำแหน่ง | ตำแหน่ง | ระดับ | เลขที่ตำแหน่ง | ตำแหน่ง | ระดับ | เงินเดือน | เงินประจำ ตำแหน่ง | เงินค่าตอบแทน/ เงินเพิ่มอื่นๆ | |
| ๑๒๓ | ว่าง | - | ๖๒-๑-๐๕-๔๗๐๕-๐๐๑ | นายช่างเครื่องกล | อาวุโส | ๖๒-๑-๐๕-๔๗๐๕-๐๐๑ | นายช่างเครื่องกล | (ปง/ชง) | ๔๓๒,๖๐๐ | - | - | ๔๓๒,๖๐๐ |
| | | | | | | | | | (ค่ากลางเงินเดือน) | | | ว่างเดิม |
| ๑๒๔ | นายอัครเดช ศาลางาม | ปวส.(ช่างยนต์) | ๖๒-๑-๐๕-๔๗๐๕-๐๐๒ | นายช่างเครื่องกล | ชำนาญงาน | ๖๒-๑-๐๕-๔๗๐๕-๐๐๒ | นายช่างเครื่องกล | ชำนาญงาน | ๓๑๘,๙๖๐ | - | - | ๓๑๘,๙๖๐ |
| | | | | | | | | | (๒๖,๕๘๐x๑๒) | | | |
| ๑๒๕ | นายชัยพร นวลคล้าย | ปวส.(เครื่องกล) | ๖๒-๑-๐๕-๔๗๐๕-๐๐๓ | นายช่างเครื่องกล | ชำนาญงาน | ๖๒-๑-๐๕-๔๗๐๕-๐๐๓ | นายช่างเครื่องกล | ชำนาญงาน | ๓๒๙,๘๘๐ | - | - | ๓๒๙,๘๘๐ |
| | | วท.บ.(การจัดการอุตสาหกรรม) | | | | | | | (๒๗,๔๙๐x๑๒) | | | |
| ๑๒๖ | ว่าง | - | ๖๒-๑-๐๕-๔๗๐๕-๐๐๔ | นายช่างเครื่องกล | อาวุโส | ๖๒-๑-๐๕-๔๗๐๕-๐๐๔ | นายช่างเครื่องกล | (ปง/ชง) | ๔๓๒,๖๐๐ | - | - | ๔๓๒,๖๐๐ |
| | | | | | | | | | (ค่ากลางเงินเดือน) | | | ว่างเดิม |
| ๑๒๗ | ว่าง | - | ๖๒-๑-๐๕-๔๗๐๕-๐๐๕ | นายช่างเครื่องกล | ปง/ชง | ๖๒-๑-๐๕-๔๗๐๕-๐๐๕ | นายช่างเครื่องกล | ปง/ชง | ๒๙๗,๙๐๐ | - | - | ๒๙๗,๙๐๐ |
| | | | | | | | | | (ค่ากลางเงินเดือน) | | | ว่างเดิม |
| ๑๒๘ | ว่าง | - | ๖๒-๑-๐๕-๔๗๐๕-๐๐๖ | นายช่างเครื่องกล | ปง/ชง | ๖๒-๑-๐๕-๔๗๐๕-๐๐๖ | นายช่างเครื่องกล | ปง/ชง | ๒๙๗,๙๐๐ | - | - | ๒๙๗,๙๐๐ |
| | | | | | | | | | (ค่ากลางเงินเดือน) | | | ว่างเดิม |
| ๑๒๙ | ว่าที่ ร.ต.วุฒิภัทร พุฒเคน | วท.บ.(เทคโนโลยีไฟฟ้า) | ๖๒-๑-๐๕-๔๗๐๖-๐๐๑ | นายช่างไฟฟ้า | ปฏิบัติงาน | ๖๒-๑-๐๕-๔๗๐๖-๐๐๑ | นายช่างไฟฟ้า | ปฏิบัติงาน | ๑๔๐,๔๐๐ | - | ๑๙,๐๒๐ | ๑๕๙,๔๒๐ |
| | | | | | | | | | (๑๑,๗๐๐x๑๒) | | (๑,๕๘๕x๑๒) | |
| ๑๓๐ | นายเฉลิมชนม์ วังศรี | อุตสาหกรรมศาสตรบัณฑิต | ๖๒-๑-๐๕-๔๗๐๖-๐๐๒ | นายช่างไฟฟ้า | ปฏิบัติงาน | ๖๒-๑-๐๕-๔๗๐๖-๐๐๒ | นายช่างไฟฟ้า | ปฏิบัติงาน | ๑๖๘,๓๖๐ | - | - | ๑๖๘,๓๖๐ |
| | | (อุตสาหกรรมอิเล็กทรอนิกส์และโทรคมนาคม) | | | | | | | (๑๔,๐๓๐x๑๒) | | | |
| | ลูกจ้างประจำ | | | | | | | | | | | |
| | กลุ่มงานช่าง | | | | | | | | | | | |
| ๑๓๑ | นายมานพ ชีอตรง | ม.๓ | ๕ | พนักงานขับเครื่องจักรกล | - | ๕ | พนักงานขับเครื่องจักรกล | - | ๓๗๖,๐๘๐ | - | - | ๓๗๖,๐๘๐ |
| | | | | ขนาดหนัก | | | ขนาดหนัก | | (๓๑,๓๔๐x๑๒) | | | |
| ๑๓๒ | นายภาคภูมิ สมบูรณ์พงศ์ | มศ.๓ | ๑๑ | พนักงานขับเครื่องจักรกล | - | ๑๑ | พนักงานขับเครื่องจักรกล | - | ๔๙๙,๓๒๐ | - | ๙,๙๘๔ | ๕๐๙,๓๐๔ |
| | | | | ขนาดหนัก | | | ขนาดหนัก | | (๔๑,๖๑๐x๑๒) | | (๘๓๒x๑๒) | |
| | พนักงานจ้างตามภารกิจ | | | | | | | | | | | |
| ๑๓๓ | นายจามิกร อ่อนวรรณะ | ปวส.(เทคนิคยานยนต์) | - | ผู้ช่วยนายช่างเครื่องกล | - | - | ผู้ช่วยนายช่างเครื่องกล | - | ๑๓๘,๐๐๐ | - | ๒๑,๔๒๐ | ๑๕๙,๔๒๐ |
| | | | | | | | | | (๑๑,๕๐๐x๑๒) | | (๑,๗๘๕x๑๒) | |
| ๑๓๔ | นายปภากร จันทร์ชู | ปวส.(เทคนิคยานยนต์) | - | ผู้ช่วยนายช่างเครื่องกล | - | - | ผู้ช่วยนายช่างเครื่องกล | - | ๑๔๔,๓๖๐ | - | ๑๕,๐๖๐ | ๑๕๙,๔๒๐ |
| | | | | | | | | | (๑๒,๐๓๐x๑๒) | | (๑,๒๕๕x๑๒) | |
| ๑๓๕ | นายประวิทย์ คำทองสุข | ปวส.(เครื่องกล) | - | ผู้ช่วยนายช่างเครื่องกล | - | - | ผู้ช่วยนายช่างเครื่องกล | - | ๑๘๗,๘๐๐ | - | - | ๑๘๗,๘๐๐ |
| | | | | | | | | | (๑๕,๖๕๐x๑๒) | | | |
| ๑๓๖ | นายเฉลิมเกียรติ พรหมรักษ์ | ปวส.(ช่างอุตสาหกรรม) | - | ผู้ช่วยนายช่างเครื่องกล | - | - | ผู้ช่วยนายช่างเครื่องกล | - | ๒๒๖,๐๘๐ | - | - | ๒๒๖,๐๘๐ |
| | | | | | | | | | (๑๘,๘๔๐x๑๒) | | | |

| ที่ | ชื่อ สกุล | คุณวุฒิ การศึกษา | กรอบอัตรากำลังเดิม | | | กรอบอัตรากำลังใหม่ | | | เงินเดือน | | | หมายเหตุ |
|-----|-------------------------------|--------------------------|--------------------|-------------------------------------|-------|--------------------|-------------------------------------|-------|------------------------|----------------------|----------------------------------|----------|
| | | | เลขที่ตำแหน่ง | ตำแหน่ง | ระดับ | เลขที่ตำแหน่ง | ตำแหน่ง | ระดับ | เงินเดือน | เงินประจำ ตำแหน่ง | เงินค่าตอบแทน/ เงินเพิ่มอื่นๆ | |
| ๑๓๗ | นายอนันต์ มะลิวัลย์ | ปวช.(ช่างไฟฟ้ากำลัง) | - | ผู้ช่วยนายช่างไฟฟ้า | - | - | ผู้ช่วยนายช่างไฟฟ้า | - | ๒๑๓,๙๖๐ (๑๗,๘๓๐X๑๒) | - | - | ๒๑๓,๙๖๐ |
| ๑๓๘ | นายภุชงค์ กำแพง | ปวส.(ช่างอิเล็กทรอนิกส์) | - | ผู้ช่วยนายช่างไฟฟ้า | - | - | ผู้ช่วยนายช่างไฟฟ้า | - | ๒๒๐,๖๘๐ (๑๘,๓๕๐X๑๒) | - | - | ๒๒๐,๖๘๐ |
| ๑๓๙ | นายชัชวาลย์ สุขเสนา | ปวช.(ไฟฟ้ากำลัง) | - | ผู้ช่วยนายช่างไฟฟ้า | - | - | ผู้ช่วยนายช่างไฟฟ้า | - | ๑๑๗,๙๖๐ (๙,๘๑๖X๑๒) | - | ๒๔,๐๐๐ (๒,๐๐๐X๑๒) | ๑๔๑,๙๖๐ |
| ๑๔๐ | นายมนตรี สุวรรณศรี | ปวช.(ช่างไฟฟ้ากำลัง) | - | ผู้ช่วยนายช่างไฟฟ้า | - | - | ผู้ช่วยนายช่างไฟฟ้า | - | ๑๓๓,๔๔๐ (๑๑,๑๒๐X๑๒) | - | ๒๔,๐๐๐ (๒,๐๐๐X๑๒) | ๑๕๗,๔๔๐ |
| ๑๔๑ | นายปรีดี คุ่มห้างสูง | ม.๖ | - | พนักงานขับเครื่องจักรกล ขนาดหนัก | - | - | พนักงานขับเครื่องจักรกล ขนาดหนัก | - | ๒๑๕,๗๖๐ (๑๗,๙๘๐X๑๒) | - | - | ๒๑๕,๗๖๐ |
| ๑๔๒ | นายณัฐวัฒน์ บำรุงพงษ์ | ม.๖ | - | พนักงานขับเครื่องจักรกล ขนาดหนัก | - | - | พนักงานขับเครื่องจักรกล ขนาดหนัก | - | ๒๑๔,๖๘๐ (๑๗,๘๙๐X๑๒) | - | - | ๒๑๔,๖๘๐ |
| ๑๔๓ | นายจิรพงษ์ ชำนาญ | ม.๖ | - | พนักงานขับเครื่องจักรกล ขนาดหนัก | - | - | พนักงานขับเครื่องจักรกล ขนาดหนัก | - | ๑๘๐,๐๐๐ (๑๕,๐๐๐X๑๒) | - | - | ๑๘๐,๐๐๐ |
| ๑๔๔ | นายวาศิล สุขกล้า | ป.๖ | - | พนักงานขับเครื่องจักรกล ขนาดหนัก | - | - | พนักงานขับเครื่องจักรกล ขนาดหนัก | - | ๑๘๐,๐๐๐ (๑๕,๐๐๐X๑๒) | - | - | ๑๘๐,๐๐๐ |
| ๑๔๕ | นายยุทธนา แผงโพธิ์ | ปวส.(เทคนิคการผลิต) | - | พนักงานขับเครื่องจักรกล ขนาดกลาง | - | - | พนักงานขับเครื่องจักรกล ขนาดกลาง | - | ๒๐๖,๕๒๐ (๑๗,๒๑๐X๑๒) | - | - | ๒๐๖,๕๒๐ |
| ๑๔๖ | นายสถิตพงษ์ งามขาว | ม.๖ | - | พนักงานขับเครื่องจักรกล ขนาดกลาง | - | - | พนักงานขับเครื่องจักรกล ขนาดกลาง | - | ๑๘๐,๐๐๐ (๑๕,๐๐๐X๑๒) | - | - | ๑๘๐,๐๐๐ |
| ๑๔๗ | นายพรศักดิ์ วิสุทธิ์วุฒิมพงษ์ | ม.๓ | - | พนักงานขับเครื่องจักรกล ขนาดกลาง | - | - | พนักงานขับเครื่องจักรกล ขนาดกลาง | - | ๑๘๐,๐๐๐ (๑๕,๐๐๐X๑๒) | - | - | ๑๘๐,๐๐๐ |
| ๑๔๘ | นายบรรพต พรมเปลว | ม.๓ | - | พนักงานขับรถยนต์ | - | - | พนักงานขับรถยนต์ | - | ๑๕๐,๒๔๐ (๑๒,๕๒๐X๑๒) | - | ๙,๑๘๐ (๗๖๕X๑๒) | ๑๕๙,๔๒๐ |
| ๑๔๙ | นายณัฐวุฒิ กองขุนราม | ป.๖ | - | พนักงานขับรถยนต์ | - | - | พนักงานขับรถยนต์ | - | ๑๑๒,๘๐๐ (๙,๔๐๐X๑๒) | - | ๒๔,๐๐๐ (๒,๐๐๐X๑๒) | ๑๓๖,๘๐๐ |
| ๑๕๐ | นายคมเพชร บุตรวัด | ม.๖ | - | พนักงานขับรถยนต์ | - | - | พนักงานขับรถยนต์ | - | ๑๑๒,๘๐๐ (๙,๔๐๐X๑๒) | - | ๒๔,๐๐๐ (๒,๐๐๐X๑๒) | ๑๓๖,๘๐๐ |

| ที่ | ชื่อ สกุล | คุณวุฒิ การศึกษา | กรอบอัตราเก่าเดิม | | | กรอบอัตราค่าจ้างใหม่ | | | เงินเดือน | | | หมายเหตุ |
|-----|--------------------------|--------------------------|-------------------|---------|-------|----------------------|---------|-------|------------|----------------------|----------------------------------|---------------------------|
| | | | เลขที่ตำแหน่ง | ตำแหน่ง | ระดับ | เลขที่ตำแหน่ง | ตำแหน่ง | ระดับ | เงินเดือน | เงินประจำ ตำแหน่ง | เงินค่าตอบแทน/ เงินเพิ่มอื่นๆ | |
| | พนักงานจ้างทั่วไป | | | | | | | | | | | - |
| ๑๕๑ | น.สร.พิพร แพงโพธิ์ | ปวช.(คอมพิวเตอร์ธุรกิจ) | - | คนงาน | - | - | คนงาน | - | ๑๐๘,๐๐๐ | - | ๑๒,๐๐๐ | ๑๒๐,๐๐๐ |
| | | | | | | | | | (๙,๐๐๐X๑๒) | | (๑,๐๐๐X๑๒) | |
| ๑๕๒ | นายปรัชญคุปต์ งามล้วน | ม.๖ | - | คนงาน | - | - | คนงาน | - | ๑๐๘,๐๐๐ | - | ๑๒,๐๐๐ | ๑๒๐,๐๐๐ |
| | | | | | | | | | (๙,๐๐๐X๑๒) | | (๑,๐๐๐X๑๒) | |
| ๑๕๓ | นายวีระพล พรพิช | ม.๖ | - | คนงาน | - | - | คนงาน | - | ๑๐๘,๐๐๐ | - | ๑๒,๐๐๐ | ๑๒๐,๐๐๐ |
| | | | | | | | | | (๙,๐๐๐X๑๒) | | (๑,๐๐๐X๑๒) | |
| ๑๕๔ | นายป้องปราบ ป้องโสม | ม.๓ | - | คนงาน | - | - | คนงาน | - | ๑๐๘,๐๐๐ | - | ๑๒,๐๐๐ | ๑๒๐,๐๐๐ |
| | | | | | | | | | (๙,๐๐๐X๑๒) | | (๑,๐๐๐X๑๒) | |
| ๑๕๕ | นายพงศธร ไพร | ม.๖ | - | คนงาน | - | - | คนงาน | - | ๑๐๘,๐๐๐ | - | ๑๒,๐๐๐ | ๑๒๐,๐๐๐ |
| | | | | | | | | | (๙,๐๐๐X๑๒) | | (๑,๐๐๐X๑๒) | ปรับเกลี้ยและตัดโอนจาก สป |
| ๑๕๖ | นายสุลวาน สาลาโด | ม.๖ | - | คนงาน | - | - | คนงาน | - | ๑๐๘,๐๐๐ | - | ๑๒,๐๐๐ | ๑๒๐,๐๐๐ |
| | | | | | | | | | (๙,๐๐๐X๑๒) | | (๑,๐๐๐X๑๒) | |
| ๑๕๗ | นายเกษมศักดิ์ แสนคำ | ม.๓ | - | คนงาน | - | - | คนงาน | - | ๑๐๘,๐๐๐ | - | ๑๒,๐๐๐ | ๑๒๐,๐๐๐ |
| | | | | | | | | | (๙,๐๐๐X๑๒) | | (๑,๐๐๐X๑๒) | |
| ๑๕๘ | นายวัฒน์ะ พันสาย | ม.๓ | - | คนงาน | - | - | คนงาน | - | ๑๐๘,๐๐๐ | - | ๑๒,๐๐๐ | ๑๒๐,๐๐๐ |
| | | | | | | | | | (๙,๐๐๐X๑๒) | | (๑,๐๐๐X๑๒) | |
| ๑๕๙ | นายสิทธิกร ผดุงพงษ์ | ม.๖ | - | คนงาน | - | - | คนงาน | - | ๑๐๘,๐๐๐ | - | ๑๒,๐๐๐ | ๑๒๐,๐๐๐ |
| | | | | | | | | | (๙,๐๐๐X๑๒) | | (๑,๐๐๐X๑๒) | |
| ๑๖๐ | นายเอกราช นิลศิริ | ปวช.(ช่างยนต์) | - | คนงาน | - | - | คนงาน | - | ๑๐๘,๐๐๐ | - | ๑๒,๐๐๐ | ๑๒๐,๐๐๐ |
| | | | | | | | | | (๙,๐๐๐X๑๒) | | (๑,๐๐๐X๑๒) | |
| ๑๖๑ | น.ส.กัญญา น้อยมณี | ปวส.(คอมพิวเตอร์ธุรกิจ) | - | คนงาน | - | - | คนงาน | - | ๑๐๘,๐๐๐ | - | ๑๒,๐๐๐ | ๑๒๐,๐๐๐ |
| | | | | | | | | | (๙,๐๐๐X๑๒) | | (๑,๐๐๐X๑๒) | |
| ๑๖๒ | นายณรงค์ศักดิ์ อ่อนสิงห์ | ม.๓ | - | คนงาน | - | - | คนงาน | - | ๑๐๘,๐๐๐ | - | ๑๒,๐๐๐ | ๑๒๐,๐๐๐ |
| | | | | | | | | | (๙,๐๐๐X๑๒) | | (๑,๐๐๐X๑๒) | |
| ๑๖๓ | นายอรุณ ทองมาก | ปวช.(ช่างยนต์) | - | คนงาน | - | - | คนงาน | - | ๑๐๘,๐๐๐ | - | ๑๒,๐๐๐ | ๑๒๐,๐๐๐ |
| | | | | | | | | | (๙,๐๐๐X๑๒) | | (๑,๐๐๐X๑๒) | |
| ๑๖๔ | นายสำราญ พรพิช | ป.๔ | - | คนงาน | - | - | คนงาน | - | ๑๐๘,๐๐๐ | - | ๑๒,๐๐๐ | ๑๒๐,๐๐๐ |
| | | | | | | | | | (๙,๐๐๐X๑๒) | | (๑,๐๐๐X๑๒) | |
| ๑๖๕ | นายอุเทน ป้าขี้ | บธ.บ.(คอมพิวเตอร์ธุรกิจ) | - | คนงาน | - | - | คนงาน | - | ๑๐๘,๐๐๐ | - | ๑๒,๐๐๐ | ๑๒๐,๐๐๐ |
| | | | | | | | | | (๙,๐๐๐X๑๒) | | (๑,๐๐๐X๑๒) | |

| ที่ | ชื่อ สกุล | คุณวุฒิการศึกษา | กรอบอัตรากำลังเดิม | | | กรอบอัตรากำลังใหม่ | | | เงินเดือน | | | หมายเหตุ |
|-----|---------------------------|---|--------------------|-------------------|------------|--------------------|-------------------|------------|--------------------|------------------|------------------------------|----------------------------|
| | | | เลขที่ตำแหน่ง | ตำแหน่ง | ระดับ | เลขที่ตำแหน่ง | ตำแหน่ง | ระดับ | เงินเดือน | เงินประจำตำแหน่ง | เงินค่าตอบแทน/เงินเพิ่มอื่นๆ | |
| ๑๖๖ | นายจิรายุทธ พรหมพิลา | ม.๓ | - | คนงาน | - | - | คนงาน | - | ๑๐๘,๐๐๐ | - | ๑๒,๐๐๐ | ๑๒๐,๐๐๐ |
| | | | | | | | | | (๙,๐๐๐x๑๒) | | (๑,๐๐๐x๑๒) | |
| ๑๖๗ | นายศราวุฒิ แสงดี | ป.๖ | - | คนงาน | - | - | คนงาน | - | ๑๐๘,๐๐๐ | - | ๑๒,๐๐๐ | ๑๒๐,๐๐๐ |
| | | | | | | | | | (๙,๐๐๐x๑๒) | | (๑,๐๐๐x๑๒) | ปรับเกลี่ยจากฝ่ายก่อสร้างฯ |
| ๑๖๘ | น.ส.ธรรมา อุ่มศึกษา | ปวส.(คอมพิวเตอร์ธุรกิจ) | - | คนงาน | - | - | คนงาน | - | ๑๐๘,๐๐๐ | - | ๑๒,๐๐๐ | ๑๒๐,๐๐๐ |
| | | | | | | | | | (๙,๐๐๐x๑๒) | | (๑,๐๐๐x๑๒) | ปรับเกลี่ยจากฝ่ายสำรวจฯ |
| ๑๖๙ | นายอภิสิทธิ์ ชื่อดง | ม.๓ | - | คนงาน | - | - | คนงาน | - | ๑๐๘,๐๐๐ | - | ๑๒,๐๐๐ | ๑๒๐,๐๐๐ |
| | | | | | | | | | (๙,๐๐๐x๑๒) | | (๑,๐๐๐x๑๒) | ปรับเกลี่ยจากฝ่ายสำรวจฯ |
| ๑๗๐ | ว่าง | - | - | คนสวน | - | - | คนสวน | - | ๑๐๘,๐๐๐ | - | ๑๒,๐๐๐ | ๑๒๐,๐๐๐ |
| | | | | | | | | | (๙,๐๐๐x๑๒) | | (๑,๐๐๐x๑๒) | |
| | ฝ่ายสำรวจและออกแบบ | | | | | | | | | | | |
| ๑๗๑ | ว่าง | - | ๖๒-๑-๐๕-๒๑๐๓-๐๐๓ | นักบริหารงานช่าง | ต้น | ๖๒-๑-๐๕-๒๑๐๓-๐๐๓ | นักบริหารงานช่าง | ต้น | ๓๙๓,๖๐๐ | ๑๘,๐๐๐ | - | ๔๑๑,๖๐๐ |
| | | (เทคโนโลยีอุตสาหกรรม) | | | | | | | (ค่ากลางเงินเดือน) | (๑,๕๐๐x๑๒) | | ว่างเดิม |
| ๑๗๒ | ว่าง | - | ๖๒-๑-๐๕-๓๗๐๑-๐๐๑ | วิศวกรโยธา | ปก/ชก | ๖๒-๑-๐๕-๓๗๐๑-๐๐๑ | วิศวกรโยธา | ปก/ชก | ๓๕๕,๓๒๐ | - | - | ๓๕๕,๓๒๐ |
| | | | | | | | | | (ค่ากลางเงินเดือน) | | | ว่างเดิม |
| ๑๗๓ | น.ส.สิริลักษณ์ ดิเรกฤทธิ์ | วศ.บ.(วิศวกรรมโยธา) | ๖๒-๑-๐๕-๓๗๐๑-๐๐๓ | วิศวกรโยธา | ปฏิบัติการ | ๖๒-๑-๐๕-๓๗๐๑-๐๐๓ | วิศวกรโยธา | ปฏิบัติการ | ๒๒๖,๐๘๐ | - | - | ๒๒๖,๐๘๐ |
| | | วศ.ม.(วิศวกรรมโครงสร้างพื้นฐานและการบริหาร) | | | | | | | (๑๘,๘๔๐x๑๒) | | | |
| ๑๗๔ | ว่าง | - | ๖๒-๑-๐๕-๓๗๐๒-๐๐๑ | สถาปนิก | ปก/ชก | ๖๒-๑-๐๕-๓๗๐๒-๐๐๑ | สถาปนิก | ปก/ชก | ๓๕๕,๓๒๐ | - | - | ๓๕๕,๓๒๐ |
| | | | | | | | | | (ค่ากลางเงินเดือน) | | | ว่างเดิม |
| ๑๗๕ | นางศิริพร กลิ่นขจร | ปวส.(คอมพิวเตอร์ธุรกิจ) | ๖๒-๑-๐๕-๔๑๐๑-๐๐๖ | เจ้าพนักงานธุรการ | ชำนาญงาน | ๖๒-๑-๐๕-๔๑๐๑-๐๐๕ | เจ้าพนักงานธุรการ | ชำนาญงาน | ๒๖๔,๔๘๐ | - | - | ๒๖๔,๔๘๐ |
| | | บร.บ.(การจัดการทั่วไป) | | | | | | | (๒๒,๐๔๐x๑๒) | | | |
| ๑๗๖ | นายอำนาจ รุ่งเรือง | ปวส.(การก่อสร้าง) | ๖๒-๑-๐๕-๔๗๐๑-๐๐๒ | นายช่างโยธา | ชำนาญงาน | ๖๒-๑-๐๕-๔๗๐๑-๐๐๒ | นายช่างโยธา | ชำนาญงาน | ๒๗๕,๐๔๐ | - | - | ๒๗๕,๐๔๐ |
| | | | | | | | | | (๒๒,๙๒๐x๑๒) | | | |
| ๑๗๗ | นายเกรียงศักดิ์ ศรีพล | ปวส.(การก่อสร้าง) | ๖๒-๑-๐๕-๔๗๐๑-๐๐๓ | นายช่างโยธา | อาวุโส | ๖๒-๑-๐๕-๔๗๐๑-๐๐๓ | นายช่างโยธา | อาวุโส | ๓๒๙,๗๖๐ | - | - | ๓๒๙,๗๖๐ |
| | | | | | | | | | (๒๗,๔๘๐x๑๒) | | | |
| ๑๗๘ | ว่าง | - | ๖๒-๑-๐๕-๔๗๐๑-๐๐๔ | นายช่างโยธา | ปง/ชง | ๖๒-๑-๐๕-๔๗๐๑-๐๐๔ | นายช่างโยธา | ปง/ชง | ๒๙๗,๙๐๐ | - | - | ๒๙๗,๙๐๐ |
| | | | | | | | | | (ค่ากลางเงินเดือน) | | | ว่างเดิม |
| ๑๗๙ | ว่าง | - | ๖๒-๑-๐๕-๔๗๐๑-๐๐๕ | นายช่างโยธา | ปง/ชง | ๖๒-๑-๐๕-๔๗๐๑-๐๐๕ | นายช่างโยธา | ปง/ชง | ๒๙๗,๙๐๐ | - | - | ๒๙๗,๙๐๐ |
| | | | | | | | | | (ค่ากลางเงินเดือน) | | | ว่างเดิม |

| ที่ | ชื่อ สกุล | คุณวุฒิ การศึกษา | กรอบอัตรากำลังเดิม | | | กรอบอัตรากำลังใหม่ | | | เงินเดือน | | | หมายเหตุ |
|-----|------------------------------|-------------------------|--------------------|-------------------------------------|-------|--------------------|-------------------------------------|-------|------------------------|----------------------|----------------------------------|----------|
| | | | เลขที่ตำแหน่ง | ตำแหน่ง | ระดับ | เลขที่ตำแหน่ง | ตำแหน่ง | ระดับ | เงินเดือน | เงินประจำ ตำแหน่ง | เงินค่าตอบแทน/ เงินเพิ่มอื่นๆ | |
| | ลูกจ้างประจำ | | | | | | | | | | | |
| | กลุ่มงานช่าง | | | | | | | | | | | |
| ๑๘๐ | นายชุมวิทย์ คำน้ำสี | ม.๖ | ๓ | พนักงานขับเครื่องจักรกล ขนาดกลาง | - | ๓ | พนักงานขับเครื่องจักรกล ขนาดกลาง | - | ๓๗๖,๐๘๐ (๓๑,๓๔๐X๑๒) | - | - | ๓๗๖,๐๘๐ |
| | กลุ่มงานบริการพื้นฐาน | | | | | | | | | | | |
| ๑๘๑ | นางสายสุนีย์ คันคร | ป.๖ | ๘ | คนงาน | - | ๘ | คนงาน | - | ๒๕๒,๑๒๐ (๒๑,๐๑๐X๑๒) | - | ๕,๐๔๐ (๔๒๐X๑๒) | ๒๕๗,๑๖๐ |
| | พนักงานจ้างตามภารกิจ | | | | | | | | | | | |
| ๑๘๒ | น.ส.สมศรี ก้อยกระโทก | วท.บ.(ออกแบบผลิตภัณฑ์ฯ) | - | ผู้ช่วยเจ้าพนักงานธุรการ | - | - | ผู้ช่วยเจ้าพนักงานธุรการ | - | ๒๓๘,๔๔๐ (๑๙,๘๗๐X๑๒) | - | - | ๒๓๘,๔๔๐ |
| ๑๘๓ | น.ส.ทิวาพร อำนาคะ | ปวส.(การบัญชี) | - | ผู้ช่วยเจ้าพนักงานการเงินและบัญชี | - | - | ผู้ช่วยเจ้าพนักงานการเงินและบัญชี | - | ๑๓๘,๐๐๐ (๑๑,๕๐๐X๑๒) | - | ๒๑,๔๒๐ (๑,๗๘๕X๑๒) | ๑๕๙,๔๒๐ |
| ๑๘๔ | นายณัฐฐา เล่าหลินนุรักษ์ | ปวส.(ช่างก่อสร้าง) | - | ผู้ช่วยนายช่างเขียนแบบ | - | - | ผู้ช่วยนายช่างเขียนแบบ | - | ๑๗๕,๘๐๐ (๑๔,๖๕๐X๑๒) | - | - | ๑๗๕,๘๐๐ |
| ๑๘๕ | นายอนุวัฒน์ ทากระรัย | ปวส.(เทคนิคการก่อสร้าง) | - | ผู้ช่วยนายช่างเขียนแบบ | - | - | ผู้ช่วยนายช่างเขียนแบบ | - | ๒๑๙,๖๐๐ (๑๘,๓๑๐X๑๒) | - | - | ๒๑๙,๖๐๐ |
| ๑๘๖ | นายพิบูลย์ วันเพ็ญ | ม.๓ | - | พนักงานขับรถยนต์ | - | - | พนักงานขับรถยนต์ | - | ๑๓๘,๖๐๐ (๑๑,๕๕๐X๑๒) | - | ๒๐,๘๒๐ (๑,๗๓๕X๑๒) | ๑๕๙,๔๒๐ |
| ๑๘๗ | นายสมศักดิ์ กองขุนราม | ม.๖ | - | พนักงานขับรถยนต์ | - | - | พนักงานขับรถยนต์ | - | ๑๑๗,๔๘๐ (๙,๗๙๐X๑๒) | - | ๒๔,๐๐๐ (๒,๐๐๐X๑๒) | ๑๔๑,๔๘๐ |
| | พนักงานจ้างทั่วไป | | | | | | | | | | | |
| ๑๘๘ | นายจำรูญ ผลาหาญ | ป.๔ | - | คนงาน | - | - | คนงาน | - | ๑๐๘,๐๐๐ (๙,๐๐๐X๑๒) | - | ๑๒,๐๐๐ (๑,๐๐๐X๑๒) | ๑๒๐,๐๐๐ |
| ๑๘๙ | ว่าง | - | - | คนงาน | - | - | คนงาน | - | ๑๐๘,๐๐๐ (๙,๐๐๐X๑๒) | - | ๑๒,๐๐๐ (๑,๐๐๐X๑๒) | ๑๒๐,๐๐๐ |
| ๑๙๐ | นายจักรินทร์ ผสมศรี | ม.๖ | - | คนงาน | - | - | คนงาน | - | ๑๐๘,๐๐๐ (๙,๐๐๐X๑๒) | - | ๑๒,๐๐๐ (๑,๐๐๐X๑๒) | ๑๒๐,๐๐๐ |
| ๑๙๑ | นายขวัญจร เอื้อการ | ม.๓ | - | คนงาน | - | - | คนงาน | - | ๑๐๘,๐๐๐ (๙,๐๐๐X๑๒) | - | ๑๒,๐๐๐ (๑,๐๐๐X๑๒) | ๑๒๐,๐๐๐ |
| ๑๙๒ | นายจักรินทร์ คุ่มห้างสูง | ปวส.(ก่อสร้าง) | - | คนงาน | - | - | คนงาน | - | ๑๐๘,๐๐๐ (๙,๐๐๐X๑๒) | - | ๑๒,๐๐๐ (๑,๐๐๐X๑๒) | ๑๒๐,๐๐๐ |

ปรับเปลี่ยนจากฝ่ายก่อสร้างฯ

| ที่ | ชื่อ สกุล | คุณวุฒิ การศึกษา | กรอบอัตราค่าจ้างเดิม | | | กรอบอัตราค่าจ้างใหม่ | | | เงินเดือน | | | หมายเหตุ |
|-----|---------------------------------|--------------------------|----------------------|-------------------------|------------|----------------------|-------------------------|------------|--------------------|----------------------|----------------------------------|---------------------------------|
| | | | เลขที่ตำแหน่ง | ตำแหน่ง | ระดับ | เลขที่ตำแหน่ง | ตำแหน่ง | ระดับ | เงินเดือน | เงินประจำ ตำแหน่ง | เงินค่าตอบแทน/ เงินเพิ่มอื่นๆ | |
| ๑๙๓ | นางวิรัตน์ บุตรวัด | ป.๖ | - | คนงาน | - | - | คนงาน | - | ๑๐๘,๐๐๐ | - | ๑๒,๐๐๐ | ๑๒๐,๐๐๐ |
| | | | | | | | | | (๙,๐๐๐X๑๒) | | (๑,๐๐๐X๑๒) | ปรับเปลี่ยนจากฝ่ายก่อสร้างฯ |
| ๑๙๔ | นายกมล เครือจิต | ป.๖ | - | คนงาน | - | - | คนงาน | - | ๑๐๘,๐๐๐ | - | ๑๒,๐๐๐ | ๑๒๐,๐๐๐ |
| | | | | | | | | | (๙,๐๐๐X๑๒) | | (๑,๐๐๐X๑๒) | ปรับเปลี่ยนจากฝ่ายเครื่องจักรกล |
| ๑๙๕ | น.ส.กนกวรรณ ไพรี | ม.๖ | - | คนงาน | - | - | คนงาน | - | ๑๐๘,๐๐๐ | - | ๑๒,๐๐๐ | ๑๒๐,๐๐๐ |
| | | | | | | | | | (๙,๐๐๐X๑๒) | | (๑,๐๐๐X๑๒) | ปรับเปลี่ยนจากฝ่ายเครื่องจักรกล |
| | ฝ่ายก่อสร้างและซ่อมบำรุง | | | | | | | | | | | |
| ๑๙๖ | ว่าง | - | ๖๒-๑-๐๕-๒๑๐๓-๐๐๔ | นักบริหารงานช่าง | ต้น | ๖๒-๑-๐๕-๒๑๐๓-๐๐๔ | นักบริหารงานช่าง | ต้น | ๓๙๓,๖๐๐ | ๑๘,๐๐๐ | - | ๔๑๑,๖๐๐ |
| | | | | | | | | | (ค่ากลางเงินเดือน) | (๑,๕๐๐X๑๒) | | ว่างเดิม |
| ๑๙๗ | ว่าง | - | ๖๒-๑-๐๕-๓๗๐๑-๐๐๒ | วิศวกรโยธา | ปก/ชก | ๖๒-๑-๐๕-๓๗๐๑-๐๐๓ | วิศวกรโยธา | ปก/ชก | ๓๕๕,๓๒๐ | - | - | ๓๕๕,๓๒๐ |
| | | | | | | | | | (ค่ากลางเงินเดือน) | | | ว่างเดิม |
| ๑๙๘ | น.ส.วารุณี ยูหะประโคน | ศศ.บ.(ภาษาอังกฤษ) | ๖๒-๑-๐๕-๔๑๐๑-๐๐๗ | เจ้าพนักงานธุรการ | ปฏิบัติงาน | ๖๒-๑-๐๕-๔๑๐๑-๐๐๖ | เจ้าพนักงานธุรการ | ปฏิบัติงาน | ๑๔๖,๖๔๐ | - | ๑๒,๗๘๐ | ๑๕๙,๔๒๐ |
| | | | | | | | | | (๑๒,๒๒๐X๑๒) | | (๑,๐๖๕X๑๒) | |
| ๑๙๙ | นายธรรมรัตน์ แซ่มโคกกรวด | ปวส.(ก่อสร้าง) | ๖๒-๑-๐๕-๔๗๐๑-๐๐๖ | นายช่างโยธา | อาวุโส | ๖๒-๑-๐๕-๔๗๐๑-๐๐๖ | นายช่างโยธา | อาวุโส | ๓๘๙,๔๐๐ | - | - | ๓๘๙,๔๐๐ |
| | | รป.บ.(การปกครองท้องถิ่น) | | | | | | | (๓๒,๔๕๐X๑๒) | | | |
| ๒๐๐ | ว่าง | - | ๖๒-๑-๐๕-๔๗๐๑-๐๐๗ | นายช่างโยธา | ปฏิบัติงาน | ๖๒-๑-๐๕-๔๗๐๑-๐๐๗ | นายช่างโยธา | ปง/ชง | ๑๖๘,๓๖๐ | - | - | ๑๖๘,๓๖๐ |
| | | | | | | | | | (๑๔,๐๓๐X๑๒) | | | |
| ๒๐๑ | ว่าง | - | ๖๒-๑-๐๕-๔๗๐๑-๐๐๘ | นายช่างโยธา | ปง/ชง | ๖๒-๑-๐๕-๔๗๐๑-๐๐๘ | นายช่างโยธา | ปง/ชง | ๒๙๗,๙๐๐ | - | - | ๒๙๗,๙๐๐ |
| | | | | | | | | | (ค่ากลางเงินเดือน) | | | ว่างเดิม |
| | ลูกจ้างประจำ | | | | | | | | | | | |
| | กลุ่มงานช่าง | | | | | | | | | | | |
| ๒๐๒ | นายไพโรจน์ กล่อมกระโทก | บธ.บ.(การจัดการทั่วไป) | ๗ | พนักงานขับเครื่องจักรกล | - | ๗ | พนักงานขับเครื่องจักรกล | - | ๓๕๖,๑๖๐ | - | - | ๓๕๖,๑๖๐ |
| | | | | ขนาดกลาง | | | ขนาดกลาง | | (๒๙,๖๘๐X๑๒) | | | |
| ๒๐๓ | นายบุญแทน โสมศรี | ป.๔ | ถ ๐๐๐๔ | พนักงานขับเครื่องจักรกล | - | ถ ๐๐๐๔ | พนักงานขับเครื่องจักรกล | - | ๔๐๙,๓๒๐ | - | - | ๔๐๙,๓๒๐ |
| | | | | ขนาดกลาง | | | ขนาดกลาง | | (๓๔,๑๑๐X๑๒) | | | |
| ๒๐๔ | นายมงคล รัชนิกร | ม.๖ | ถ ๐๐๐๗ | พนักงานขับเครื่องจักรกล | - | ถ ๐๐๐๗ | พนักงานขับเครื่องจักรกล | - | ๔๓๗,๔๐๐ | - | - | ๔๓๗,๔๐๐ |
| | | | | ขนาดหนัก | | | ขนาดหนัก | | (๓๖,๔๕๐X๑๒) | | | |
| | พนักงานจ้างตามภารกิจ | | | | | | | | | | | |
| ๒๐๕ | นายปิยวิทย์ คนชื่อ | วศ.บ.(วิศวกรรมโยธา) | - | ผู้ช่วยวิศวกรโยธา | - | - | ผู้ช่วยวิศวกรโยธา | - | ๒๕๗,๖๔๐ | - | - | ๒๕๗,๖๔๐ |
| | | | | | | | | | (๒๑,๔๗๐X๑๒) | | | |

| ที่ | ชื่อ สกุล | คุณวุฒิ การศึกษา | กรอบอัตรากำลังเดิม | | | กรอบอัตรากำลังใหม่ | | | เงินเดือน | | | หมายเหตุ |
|-----|--------------------------|-----------------------------|--------------------|-------------------------|-------|--------------------|-------------------------|-------|-------------|----------------------|----------------------------------|----------|
| | | | เลขที่ตำแหน่ง | ตำแหน่ง | ระดับ | เลขที่ตำแหน่ง | ตำแหน่ง | ระดับ | เงินเดือน | เงินประจำ ตำแหน่ง | เงินค่าตอบแทน/ เงินเพิ่มอื่นๆ | |
| ๒๐๖ | นายสกล มูลเกษร | ปวส.(ช่างก่อสร้าง) | - | ผู้ช่วยนายช่างโยธา | - | - | ผู้ช่วยนายช่างโยธา | - | ๒๖๔,๗๒๐ | - | - | ๒๖๔,๗๒๐ |
| | | | | | | | | | (๒๒,๐๖๐X๑๒) | | | |
| ๒๐๗ | นายณัฐภัทร พูลสวัสดิ์ | ปวส.(เทคนิคการก่อสร้าง) | - | ผู้ช่วยนายช่างโยธา | - | - | ผู้ช่วยนายช่างโยธา | - | ๒๐๔,๗๒๐ | - | - | ๒๐๔,๗๒๐ |
| | | | | | | | | | (๑๗,๐๖๐X๑๒) | | | |
| ๒๐๘ | นายสถิตย์ ไวนุสิทธิ์ | อส.บ.(การบริหารงานก่อสร้าง) | - | ผู้ช่วยนายช่างโยธา | - | - | ผู้ช่วยนายช่างโยธา | - | ๑๓๘,๐๐๐ | - | ๒๑,๔๒๐ | ๑๕๙,๔๒๐ |
| | | | | | | | | | (๑๑,๕๐๐X๑๒) | | (๑,๗๘๕X๑๒) | |
| ๒๐๙ | นายจำรัส มานูจำ | ป.๖ | - | พนักงานขับเครื่องจักรกล | - | - | พนักงานขับเครื่องจักรกล | - | ๒๑๕,๗๖๐ | - | - | ๒๑๕,๗๖๐ |
| | | | | ขนาดหนัก | | | ขนาดหนัก | | (๑๗,๙๘๐X๑๒) | | | |
| ๒๑๐ | นายอาทิตย์ น้อยมณี | ม.๓ | - | พนักงานขับเครื่องจักรกล | - | - | พนักงานขับเครื่องจักรกล | - | ๒๑๕,๗๖๐ | - | - | ๒๑๕,๗๖๐ |
| | | | | ขนาดหนัก | | | ขนาดหนัก | | (๑๗,๙๘๐X๑๒) | | | |
| ๒๑๑ | นายศรชัย จันทรวง | ม.๖ | - | พนักงานขับเครื่องจักรกล | - | - | พนักงานขับเครื่องจักรกล | - | ๒๐๕,๔๔๐ | - | - | ๒๐๕,๔๔๐ |
| | | | | ขนาดกลาง | | | ขนาดกลาง | | (๑๗,๑๒๐X๑๒) | | | |
| ๒๑๒ | นายวิชัย แสนสนิท | ป.๖ | - | พนักงานขับเครื่องจักรกล | - | - | พนักงานขับเครื่องจักรกล | - | ๒๐๖,๕๒๐ | - | - | ๒๐๖,๕๒๐ |
| | | | | ขนาดกลาง | | | ขนาดกลาง | | (๑๗,๒๑๐X๑๒) | | | |
| ๒๑๓ | นายสุทิน มานูจำ | ม.๓ | - | พนักงานขับเครื่องจักรกล | - | - | พนักงานขับเครื่องจักรกล | - | ๒๐๖,๕๒๐ | - | - | ๒๐๖,๕๒๐ |
| | | | | ขนาดกลาง | | | ขนาดกลาง | | (๑๗,๒๑๐X๑๒) | | | |
| ๒๑๔ | นายชัยสิทธิ์ จีบเกาะ | ป.๖ | - | พนักงานขับรถยนต์ | - | - | พนักงานขับรถยนต์ | - | ๑๒๙,๖๐๐ | - | ๒๔,๐๐๐ | ๑๕๓,๖๐๐ |
| | | | | | | | | | (๑๐,๘๐๐X๑๒) | | (๒,๐๐๐X๑๒) | |
| ๒๑๕ | นายวิรัช ชำหนิพันธ์ | ม.๖ | - | พนักงานขับรถยนต์ | - | - | พนักงานขับรถยนต์ | - | ๑๒๘,๘๘๐ | - | ๒๔,๐๐๐ | ๑๕๒,๘๘๐ |
| | | | | | | | | | (๑๐,๗๔๐X๑๒) | | (๒,๐๐๐X๑๒) | |
| | <u>พนักงานจ้างทั่วไป</u> | | | | | | | | | | | |
| ๒๑๖ | ว่าง | - | - | คนงาน | - | - | คนงาน | - | ๑๐๘,๐๐๐ | - | ๑๒,๐๐๐ | ๑๒๐,๐๐๐ |
| | | | | | | | | | (๙,๐๐๐X๑๒) | | (๑,๐๐๐X๑๒) | |
| ๒๑๗ | ว่าง | - | - | คนงาน | - | - | คนงาน | - | ๑๐๘,๐๐๐ | - | ๑๒,๐๐๐ | ๑๒๐,๐๐๐ |
| | | | | | | | | | (๙,๐๐๐X๑๒) | | (๑,๐๐๐X๑๒) | ว่างเดิม |
| ๒๑๘ | ว่าง | - | - | คนงาน | - | - | คนงาน | - | ๑๐๘,๐๐๐ | - | ๑๒,๐๐๐ | ๑๒๐,๐๐๐ |
| | | | | | | | | | (๙,๐๐๐X๑๒) | | (๑,๐๐๐X๑๒) | ว่างเดิม |
| ๒๑๙ | ว่าง | - | - | คนงาน | - | - | คนงาน | - | ๑๐๘,๐๐๐ | - | ๑๒,๐๐๐ | ๑๒๐,๐๐๐ |
| | | | | | | | | | (๙,๐๐๐X๑๒) | | (๑,๐๐๐X๑๒) | |

| ที่ | ชื่อ สกุล | คุณวุฒิ การศึกษา | กรอบอัตรากำลังเดิม | | | กรอบอัตรากำลังใหม่ | | | เงินเดือน | | | หมายเหตุ |
|-----|-------------------------------|--|--------------------|-----------------------|------------|--------------------|-----------------------|------------|--------------------|----------------------|----------------------------------|---------------------------------|
| | | | เลขที่ตำแหน่ง | ตำแหน่ง | ระดับ | เลขที่ตำแหน่ง | ตำแหน่ง | ระดับ | เงินเดือน | เงินประจำ ตำแหน่ง | เงินค่าตอบแทน/ เงินเพิ่มอื่นๆ | |
| ๒๒๐ | นายสรายุทธ บุตรวัด | ม.๓ | - | คนงาน | - | - | คนงาน | - | ๑๐๘,๐๐๐ | - | ๑๒,๐๐๐ | ๑๒๐,๐๐๐ |
| | | | | | | | | | (๙,๐๐๐X๑๒) | | (๑,๐๐๐X๑๒) | |
| ๒๒๑ | นายประยุทธ์ เงินประสม | ป.๖ | - | คนงาน | - | - | คนงาน | - | ๑๐๘,๐๐๐ | - | ๑๒,๐๐๐ | ๑๒๐,๐๐๐ |
| | | | | | | | | | (๙,๐๐๐X๑๒) | | (๑,๐๐๐X๑๒) | |
| ๒๒๒ | นายไพศาล แก่นกระโทก | ม.๓ | - | คนงาน | - | - | คนงาน | - | ๑๐๘,๐๐๐ | - | ๑๒,๐๐๐ | ๑๒๐,๐๐๐ |
| | | | | | | | | | (๙,๐๐๐X๑๒) | | (๑,๐๐๐X๑๒) | |
| ๒๒๓ | นายโชน นาดนอก | ม.๓ | - | คนงาน | - | - | คนงาน | - | ๑๐๘,๐๐๐ | - | ๑๒,๐๐๐ | ๑๒๐,๐๐๐ |
| | | | | | | | | | (๙,๐๐๐X๑๒) | | (๑,๐๐๐X๑๒) | |
| ๒๒๔ | นายสมศักดิ์ ไชยดี | ม.๖ | - | คนงาน | - | - | คนงาน | - | ๑๐๘,๐๐๐ | - | ๑๒,๐๐๐ | ๑๒๐,๐๐๐ |
| | | | | | | | | | (๙,๐๐๐X๑๒) | | (๑,๐๐๐X๑๒) | |
| ๒๒๕ | นายปิยวัฒน์ มะลิวัลย์ | ปวช.(ช่างไฟฟ้ากำลัง) | - | คนงาน | - | - | คนงาน | - | ๑๐๘,๐๐๐ | - | ๑๒,๐๐๐ | ๑๒๐,๐๐๐ |
| | | | | | | | | | (๙,๐๐๐X๑๒) | | (๑,๐๐๐X๑๒) | |
| ๒๒๖ | นายสมชาย โสภา | ม.๓ | - | คนงาน | - | - | คนงาน | - | ๑๐๘,๐๐๐ | - | ๑๒,๐๐๐ | ๑๒๐,๐๐๐ |
| | | | | | | | | | (๙,๐๐๐X๑๒) | | (๑,๐๐๐X๑๒) | |
| ๒๒๗ | นายชัยณรงค์ บุญเลิศ | ป.๖ | - | คนงาน | - | - | คนงาน | - | ๑๐๘,๐๐๐ | - | ๑๒,๐๐๐ | ๑๒๐,๐๐๐ |
| | | | | | | | | | (๙,๐๐๐X๑๒) | | (๑,๐๐๐X๑๒) | |
| ๒๒๘ | นายบุญฤทธิ์ เทพรักษา | ม.๓ | - | คนงาน | - | - | คนงาน | - | ๑๐๘,๐๐๐ | - | ๑๒,๐๐๐ | ๑๒๐,๐๐๐ |
| | | | | | | | | | | | | |
| ๒๒๙ | นายวีรยุทธ สงวนไว้ | ป.๕ | - | คนงาน | - | - | คนงาน | - | ๑๐๘,๐๐๐ | - | ๑๒,๐๐๐ | ๑๒๐,๐๐๐ |
| | | | | | | | | | (๙,๐๐๐X๑๒) | | (๑,๐๐๐X๑๒) | ปรับเกลี่ยจากฝ่ายสำรวจฯ |
| ๒๓๐ | นายวัชร โสภา | ป.๖ | - | คนสวน | - | - | คนสวน | - | ๑๐๘,๐๐๐ | - | ๑๒,๐๐๐ | ๑๒๐,๐๐๐ |
| | | | | | | | | | (๙,๐๐๐X๑๒) | | (๑,๐๐๐X๑๒) | ปรับเกลี่ยจากฝ่ายเครื่องจักรกลฯ |
| | กองสาธารณสุข | | | | | | | | | | | |
| ๒๓๑ | ว่าง | - | ๖๒-๑-๐๖-๒๑๐๔-๐๐๑ | นักบริหารงานสาธารณสุข | กลาง | ๖๒-๑-๐๖-๒๑๐๔-๐๐๑ | นักบริหารงานสาธารณสุข | กลาง | ๕๓๘,๒๐๐ | ๖๗,๒๐๐ | ๖๗,๒๐๐ | ๖๗๒,๖๐๐ |
| | | | | และสิ่งแวดล้อม | | | และสิ่งแวดล้อม | | (ค่ากลางเงินเดือน) | (๕,๖๐๐X๑๒) | (๕,๖๐๐X๑๒) | ว่างเดิม |
| | ฝ่ายบริหารงานสาธารณสุข | | | | | | | | | | | |
| ๒๓๒ | ว่าง | - | ๖๒-๑-๐๖-๒๑๐๔-๐๐๒ | นักบริหารงานสาธารณสุข | ต้น | ๖๒-๑-๐๖-๒๑๐๔-๐๐๒ | นักบริหารงานสาธารณสุข | ต้น | ๓๙๓,๖๐๐ | ๑๘,๐๐๐ | - | ๔๑๑,๖๐๐ |
| | | | | และสิ่งแวดล้อม | | | และสิ่งแวดล้อม | | (ค่ากลางเงินเดือน) | (๑,๕๐๐X๑๒) | | ว่างเดิม |
| ๒๓๓ | น.ส.อนงค์นาถ ฉ้อจันทรินทร์ | วท.บ.(พัฒนาผลิตภัณฑ์ อุตสาหกรรมเกษตร) | ๖๒-๑-๐๖-๓๑๐๑-๐๐๙ | นักจัดการงานทั่วไป | ปฏิบัติการ | ๖๒-๑-๐๖-๓๑๐๑-๐๐๙ | นักจัดการงานทั่วไป | ปฏิบัติการ | ๒๒๒,๒๔๐ | - | - | ๒๒๒,๒๔๐ |
| | | | | | | | | | (๑๘,๕๒๐X๑๒) | | | |

| ที่ | ชื่อ สกุล | คุณวุฒิ การศึกษา | กรอบอัตรากำลังเดิม | | | กรอบอัตรากำลังใหม่ | | | เงินเดือน | | | หมายเหตุ |
|-----|---------------------------|---|--------------------|----------------------------|------------|--------------------|----------------------------|------------|--------------------|----------------------|----------------------------------|----------|
| | | | เลขที่ตำแหน่ง | ตำแหน่ง | ระดับ | เลขที่ตำแหน่ง | ตำแหน่ง | ระดับ | เงินเดือน | เงินประจำ ตำแหน่ง | เงินค่าตอบแทน/ เงินเพิ่มอื่นๆ | |
| ๒๓๔ | ว่าง | - | ๖๒-๑-๐๖-๓๖๐๑-๐๐๑ | นักวิชาการสาธารณสุข | ปก/ชก | ๖๒-๑-๐๖-๓๖๐๑-๐๐๑ | นักวิชาการสาธารณสุข | ปก/ชก | ๓๕๕,๓๒๐ | - | - | ๓๕๕,๓๒๐ |
| | | | | | | | | | (ค่ากลางเงินเดือน) | | | ว่างเดิม |
| ๒๓๕ | ว่าง | - | ๖๒-๑-๐๖-๓๖๐๒-๐๐๑ | พยาบาลวิชาชีพ | ปก/ชก | ๖๒-๑-๐๖-๓๖๐๒-๐๐๑ | พยาบาลวิชาชีพ | ปก/ชก | ๓๕๕,๓๒๐ | - | - | ๓๕๕,๓๒๐ |
| | | | | | | | | | (ค่ากลางเงินเดือน) | | | ว่างเดิม |
| ๒๓๖ | น.ส.นันทิญา มงคลพันธ์ | ปวส.(คอมพิวเตอร์ธุรกิจ) | ๖๒-๑-๐๖-๔๑๐๑-๐๐๘ | เจ้าพนักงานธุรการ | ปฏิบัติงาน | ๖๒-๑-๐๖-๔๑๐๑-๐๐๗ | เจ้าพนักงานธุรการ | ปฏิบัติงาน | ๑๓๘,๑๒๐ | - | ๒๑,๓๐๐ | ๑๕๙,๔๒๐ |
| | | | | | | | | | (๑๑,๕๑๐x๑๒) | | (๑,๗๗๕x๑๒) | |
| ๒๓๗ | น.ส.ชนิษฐา พลแก้ว | ปวส.สาธารณสุขศาสตร์ (สาธารณสุขชุมชน) | ๖๒-๑-๐๖-๔๖๐๑-๐๐๑ | เจ้าพนักงานสาธารณสุข | ปฏิบัติงาน | ๖๒-๑-๐๖-๔๖๐๑-๐๐๑ | เจ้าพนักงานสาธารณสุข | ปฏิบัติงาน | ๒๔๔,๓๒๐ | - | - | ๒๔๔,๓๒๐ |
| | | | | | | | | | (๒๐,๓๖๐x๑๒) | | | |
| | พนักงานจ้างตามภารกิจ | | | | | | | | | | | |
| ๒๓๘ | น.ส.นิลรัตน์ แก้วเหง้าศรี | ส.บ.(อนามัยชุมชน) | - | ผู้ช่วยนักวิชาการสาธารณสุข | - | - | ผู้ช่วยนักวิชาการสาธารณสุข | - | ๑๘๐,๐๐๐ | - | - | ๑๘๐,๐๐๐ |
| | | | | | | | | | (๑๕,๐๐๐x๑๒) | | | |
| ๒๓๙ | น.ส.สุชาดา ราชปัญญา | วท.บ.(สาธารณสุขชุมชน) | - | ผู้ช่วยนักวิชาการสาธารณสุข | - | - | ผู้ช่วยนักวิชาการสาธารณสุข | - | ๑๘๐,๐๐๐ | - | - | ๑๘๐,๐๐๐ |
| | | | | | | | | | (๑๕,๐๐๐x๑๒) | | | |
| ๒๔๐ | นายธีระศักดิ์ ดิณะรักษ์ | ม.๖ | - | พนักงานขับรถยนต์ | - | - | พนักงานขับรถยนต์ | - | ๑๑๗,๔๘๐ | - | ๒๔,๐๐๐ | ๑๑๗,๔๘๐ |
| | | | | | | | | | (๙,๗๙๐x๑๒) | | (๒,๐๐๐x๑๒) | |
| | ฝ่ายป้องกันและควบคุมโรค | | | | | | | | | | | |
| ๒๔๑ | ว่าง | - | ๖๒-๑-๐๖-๒๑๐๔-๐๐๓ | นักบริหารงานสาธารณสุข | ต้น | ๖๒-๑-๐๖-๒๑๐๔-๐๐๓ | นักบริหารงานสาธารณสุข | ต้น | ๓๙๓,๖๐๐ | ๑๘,๐๐๐ | - | ๔๑๑,๖๐๐ |
| | | | | และสิ่งแวดลอม | | | และสิ่งแวดลอม | | (ค่ากลางเงินเดือน) | (๑,๕๐๐x๑๒) | | ว่างเดิม |
| ๒๔๒ | ว่าง | - | ๖๒-๑-๐๖-๓๖๐๑-๐๐๒ | นักวิชาการสาธารณสุข | ปก/ชก | ๖๒-๑-๐๖-๓๖๐๑-๐๐๒ | นักวิชาการสาธารณสุข | ปก/ชก | ๓๕๕,๓๒๐ | - | - | ๓๕๕,๓๒๐ |
| | | | | | | | | | (ค่ากลางเงินเดือน) | | | ว่างเดิม |
| ๒๔๓ | น.ส.พนิดา สุภาสุรีย์ | พยาบาลศาสตรบัณฑิต | ๖๒-๑-๐๖-๓๖๐๒-๐๐๒ | พยาบาลวิชาชีพ | ชำนาญการ | ๖๒-๑-๐๖-๓๖๐๒-๐๐๒ | พยาบาลวิชาชีพ | ชำนาญการ | ๔๔๘,๙๒๐ | ๔๒,๐๐๐ | - | ๔๙๐,๙๒๐ |
| | | | | | | | | | (๓๗,๔๑๐x๑๒) | (๓,๕๐๐x๑๒) | | |
| ๒๔๔ | ว่าง | - | ๖๒-๑-๐๖-๔๑๐๑-๐๐๘ | เจ้าพนักงานธุรการ | ปฏิบัติงาน | ๖๒-๑-๐๖-๔๑๐๑-๐๐๘ | เจ้าพนักงานธุรการ | ปง/ชง | ๑๕๘,๗๖๐ | - | ๖๖๐ | ๑๕๙,๔๒๐ |
| | | | | | | | | | (๑๓,๒๓๐x๑๒) | | (๕๕x๑๒) | |
| | พนักงานจ้างตามภารกิจ | | | | | | | | | | | |
| ๒๔๕ | น.ส.วิชญาพร เครือชัยสุ | วท.บ.(อาชีวอนามัยและ ความปลอดภัย) | - | ผู้ช่วยนักวิชาการสาธารณสุข | - | - | ผู้ช่วยนักวิชาการสาธารณสุข | - | ๑๘๐,๐๐๐ | - | - | ๑๘๐,๐๐๐ |
| | | | | | | | | | (๑๕,๐๐๐x๑๒) | | | |
| ๒๔๖ | นายธนธรณ์ ปุรีเทศน์ | วท.บ.(อนามัยสิ่งแวดล้อม) | - | ผู้ช่วยนักวิชาการสาธารณสุข | - | - | ผู้ช่วยนักวิชาการสาธารณสุข | - | ๑๘๐,๐๐๐ | - | - | ๑๘๐,๐๐๐ |
| | | | | | | | | | (๑๕,๐๐๐x๑๒) | | | |

| ที่ | ชื่อ สกุล | คุณวุฒิการศึกษา | กรอบอัตราเก่าเดิม | | | กรอบอัตราค่าจ้างใหม่ | | | เงินเดือน | | | หมายเหตุ |
|-----|---------------------------------|--------------------------|-------------------|------------------------------|------------|----------------------|------------------------------|------------|--------------------|------------------|------------------------------|-------------------|
| | | | เลขที่ตำแหน่ง | ตำแหน่ง | ระดับ | เลขที่ตำแหน่ง | ตำแหน่ง | ระดับ | เงินเดือน | เงินประจำตำแหน่ง | เงินค่าตอบแทน/เงินเพิ่มอื่นๆ | |
| | ฝ่ายโรงพยาบาล | | | | | | | | | | | |
| ๒๔๗ | ว่าง | - | ๖๒-๑-๐๖-๒๑๐๔-๐๐๔ | นักบริหารงานสาธารณสุข | ต้น | ๖๒-๑-๐๖-๒๑๐๔-๐๐๔ | นักบริหารงานสาธารณสุข | ต้น | ๓๙๓,๖๐๐ | ๑๘,๐๐๐ | - | ๔๑๑,๖๐๐ |
| | | | | และสิ่งแวดล้อม | | | และสิ่งแวดล้อม | | (ค่ากลางเงินเดือน) | (๑,๕๐๐x๑๒) | | ว่างเดิม |
| ๒๔๘ | นางวิภาวรรณ พงศ์คณี | พย.บ. | ๖๒-๑-๐๖-๓๖๐๒-๐๐๓ | พยาบาลวิชาชีพ | ชำนาญการ | ๖๒-๑-๐๖-๓๖๐๒-๐๐๓ | พยาบาลวิชาชีพ | ชำนาญการ | ๓๕๖,๑๖๐ | - | - | ๓๕๖,๑๖๐ |
| | | | | | | | | | (๒๙,๖๘๐x๑๒) | | | |
| ๒๔๙ | น.ส.พิชามณูชู่ ภูเจริญ | พย.บ.(พยาบาลศาสตรบัณฑิต) | ๖๒-๑-๐๖-๓๖๐๒-๐๐๔ | พยาบาลวิชาชีพ | ชำนาญการ | ๖๒-๑-๐๖-๓๖๐๒-๐๐๔ | พยาบาลวิชาชีพ | ชำนาญการ | ๓๗๗,๕๒๐ | ๔๒,๐๐๐ | - | ๓๗๙,๕๒๐ |
| | | | | | | | | | (๖๑,๕๖๐x๑๒) | (๓,๕๐๐x๑๒) | | (รับเงินเดือน ขพ) |
| ๒๕๐ | นางสมพร ตั้งโพธิ์ทอง | พย.บ.(พยาบาลศาสตรบัณฑิต) | ๖๒-๑-๐๖-๓๖๐๒-๐๐๕ | พยาบาลวิชาชีพ | ชำนาญการ | ๖๒-๑-๐๖-๓๖๐๒-๐๐๕ | พยาบาลวิชาชีพ | ชำนาญการ | ๖๙๑,๖๘๐ | ๔๒,๐๐๐ | - | ๗๓๓,๖๘๐ |
| | | | | | | | | | (๕๗,๖๔๐x๑๒) | (๓,๕๐๐x๑๒) | | (รับเงินเดือน ขพ) |
| ๒๕๑ | นายชัยพฤกษ์ เจริญจิตต์ | วท.บ.(เทคนิคการแพทย์) | ๖๒-๑-๐๖-๓๖๐๙-๐๐๑ | นักเทคนิคการแพทย์ | ชำนาญการ | ๖๒-๑-๐๖-๓๖๐๙-๐๐๑ | นักเทคนิคการแพทย์ | ชำนาญการ | ๔๘๓,๑๒๐ | ๔๒,๐๐๐ | - | ๕๒๕,๑๒๐ |
| | | | | | | | | | (๔๐,๒๖๐x๑๒) | (๓,๕๐๐x๑๒) | | |
| ๒๕๒ | ว่าง | - | ๖๒-๑-๐๖-๓๖๑๒-๐๐๑ | เภสัชกร | ปก/ชก | ๖๒-๑-๐๖-๓๖๑๒-๐๐๑ | เภสัชกร | ปก/ชก | ๓๕๕,๓๒๐ | - | - | ๓๕๕,๓๒๐ |
| | | | | | | | | | (ค่ากลางเงินเดือน) | | | ว่างเดิม |
| ๒๕๓ | ว่าง | - | ๖๒-๑-๐๖-๓๖๑๕-๐๐๑ | นายแพทย์ | ปก/ชก | ๖๒-๑-๐๖-๓๖๑๕-๐๐๑ | นายแพทย์ | ปก/ชก | ๓๕๕,๓๒๐ | - | - | ๓๕๕,๓๒๐ |
| | | | | | | | | | (ค่ากลางเงินเดือน) | | | ว่างเดิม |
| ๒๕๔ | ส.อ.กษิเดช เสนารักษ์ | อ.บ.(ภูมิศาสตร์) | ๖๒-๑-๐๖-๔๑๐๑-๐๑๐ | เจ้าพนักงานธุรการ | ปฏิบัติงาน | ๖๒-๑-๐๖-๔๑๐๑-๐๐๙ | เจ้าพนักงานธุรการ | ปฏิบัติงาน | ๑๖๕,๑๒๐ | - | - | ๑๖๕,๑๒๐ |
| | | | | | | | | | (๑๓,๗๖๐x๑๒) | | | |
| ๒๕๕ | พ.จ.ท.เกียรติศักดิ์ วัฒนอักษร | ปวส.(เวชกิจฉุกเฉิน) | ๖๒-๑-๐๖-๔๖๐๑-๐๐๒ | เจ้าพนักงานสาธารณสุข | ปฏิบัติงาน | ๖๒-๑-๐๖-๔๖๐๑-๐๐๒ | เจ้าพนักงานสาธารณสุข | ปฏิบัติงาน | ๒๔๐,๔๘๐ | - | - | ๒๔๐,๔๘๐ |
| | | | | | | | | | (๒๐,๐๔๐x๑๒) | | | |
| ๒๕๖ | พ.จ.ท.วัชรพล ศิริมงคลสันต์ | ปวส.(เวชกิจฉุกเฉิน) | ๖๒-๑-๐๖-๔๖๐๑-๐๐๓ | เจ้าพนักงานสาธารณสุข | ปฏิบัติงาน | ๖๒-๑-๐๖-๔๖๐๑-๐๐๓ | เจ้าพนักงานสาธารณสุข | ปฏิบัติงาน | ๒๑๐,๘๔๐ | - | - | ๒๑๐,๘๔๐ |
| | | | | | | | | | (๑๗,๕๗๐x๑๒) | | | |
| ๒๕๗ | ว่าง | - | ๖๒-๑-๐๖-๔๖๐๑-๐๐๔ | เจ้าพนักงานสาธารณสุข | ปง/ชง | ๖๒-๑-๐๖-๔๖๐๑-๐๐๔ | เจ้าพนักงานสาธารณสุข | ปง/ชง | ๒๙๗,๙๐๐ | - | - | ๒๙๗,๙๐๐ |
| | | | | | | | | | (ค่ากลางเงินเดือน) | | | |
| | พนักงานจ้างตามภารกิจ | | | | | | | | | | | |
| ๒๕๘ | นายปิยะศักดิ์ อภินิษฐวงศ์ | ทล.บ.(เทคโนโลยีสารสนเทศ) | - | ผู้ช่วยนักวิชาการคอมพิวเตอร์ | - | - | ผู้ช่วยนักวิชาการคอมพิวเตอร์ | - | ๑๘๐,๐๐๐ | - | - | ๑๘๐,๐๐๐ |
| | | | | | | | | | (๑๕,๐๐๐x๑๒) | | | |
| ๒๕๙ | ว่าที่ ร.ต.หญิง ขนกวี จ้อยสำเภา | วท.บ.(อนามัยสิ่งแวดล้อม) | - | ผู้ช่วยนักวิชาการสาธารณสุข | - | - | ผู้ช่วยนักวิชาการสาธารณสุข | - | ๑๘๐,๐๐๐ | - | - | ๑๘๐,๐๐๐ |
| | | | | | | | | | (๑๕,๐๐๐x๑๒) | | | |
| ๒๖๐ | น.ส.นันทิศา ขานวงศ์ | วท.บ.(การส่งเสริมสุขภาพ) | - | ผู้ช่วยนักวิชาการสาธารณสุข | - | - | ผู้ช่วยนักวิชาการสาธารณสุข | - | ๑๘๐,๐๐๐ | - | - | ๑๘๐,๐๐๐ |
| | | | | | | | | | (๑๕,๐๐๐x๑๒) | | | |

| ที่ | ชื่อ สกุล | คุณวุฒิ การศึกษา | กรอบอัตรากำลังเดิม | | | กรอบอัตรากำลังใหม่ | | | เงินเดือน | | | หมายเหตุ |
|-----|---------------------------------|--|--------------------|---------------------------------|------------|--------------------|---------------------------------|------------|--------------------|----------------------|----------------------------------|-----------------------------|
| | | | เลขที่ตำแหน่ง | ตำแหน่ง | ระดับ | เลขที่ตำแหน่ง | ตำแหน่ง | ระดับ | เงินเดือน | เงินประจำ ตำแหน่ง | เงินค่าตอบแทน/ เงินเพิ่มอื่นๆ | |
| | กองยุทธศาสตร์และงบประมาณ | | | | | | | | | | | |
| ๒๗๕ | น.ส.สุประวีณ์ สวางษ์ | ศศ.บ.(รัฐศาสตร์) | ๖๒-๑-๐๗-๒๑๐๑-๐๐๘ | นักบริหารงานทั่วไป | กลาง | ๖๒-๑-๐๗-๒๑๐๑-๐๐๘ | นักบริหารงานทั่วไป | กลาง | ๔๘๖,๗๒๐ | ๖๗,๒๐๐ | ๖๗,๒๐๐ | ๖๒๑,๑๒๐ |
| | | ร.บ.ม.(การบริหารและพัฒนาประชาคมเมืองและชนบท) | | | | | | | (๔๐,๕๖๐x๑๒) | (๕,๖๐๐x๑๒) | (๕,๖๐๐x๑๒) | |
| | ฝ่ายงบประมาณ | | | | | | | | | | | |
| ๒๗๖ | น.ส.พิมพ์พิชชา สุดสมพงษ์ | ร.บ.บ.(รัฐประศาสนศาสตร์) | ๖๒-๑-๐๗-๒๑๐๑-๐๐๙ | นักบริหารงานทั่วไป | ต้น | ๖๒-๑-๐๗-๒๑๐๑-๐๐๙ | นักบริหารงานทั่วไป | ต้น | ๓๔๒,๗๒๐ | ๑๘,๐๐๐ | - | ๓๖๐,๗๒๐ |
| | | ร.บ.ม.(รัฐประศาสนศาสตร์) | | | | | | | (๒๘,๕๖๐x๑๒) | (๑,๕๐๐x๑๒) | | |
| ๒๗๗ | นายอัยยนันท์ ศิริภูมินานนท์ | ศศ.บ.(ปรัชญา การเมือง และเศรษฐศาสตร์) | ๖๒-๑-๐๗-๓๑๐๓-๐๐๑ | นักวิเคราะห์นโยบายและแผน | ปฏิบัติการ | ๖๒-๑-๐๗-๓๑๐๓-๐๐๑ | นักวิเคราะห์นโยบายและแผน | ปฏิบัติการ | ๑๘๕,๐๔๐ | - | - | ๑๘๕,๐๔๐ |
| | | | | | | | | | (๑๕,๔๒๐x๑๒) | | | |
| ๒๗๘ | ว่าง | - | ๖๒-๑-๐๗-๓๑๐๓-๐๐๒ | นักวิเคราะห์นโยบายและแผน | ปก/ชก | ๖๒-๑-๐๗-๓๑๐๓-๐๐๒ | นักวิเคราะห์นโยบายและแผน | ปก/ชก | ๓๕๕,๓๒๐ | - | - | ๓๕๕,๓๒๐ |
| | | | | | | | | | (ค่ากลางเงินเดือน) | | | ว่างเดิม |
| ๒๗๙ | นายศุภโชค ลบพันธ์ | ร.บ.บ.(การบริหารทั่วไป) | ๖๒-๑-๐๗-๓๑๐๓-๐๐๕ | นักวิเคราะห์นโยบายและแผน | ปฏิบัติการ | ๖๒-๑-๐๗-๓๑๐๓-๐๐๕ | นักวิเคราะห์นโยบายและแผน | ปฏิบัติการ | ๒๔๙,๒๔๐ | - | - | ๒๔๙,๒๔๐ |
| | | | | | | | | | (๒๐,๗๗๐x๑๒) | | | ปรับเทียบจากฝ่ายตรวจติดตามฯ |
| ๒๘๐ | ว่าง | - | ๖๒-๑-๐๗-๔๑๐๑-๐๑๑ | เจ้าพนักงานธุรการ | ปง/ชง | ๖๒-๑-๐๗-๔๑๐๑-๐๑๑ | เจ้าพนักงานธุรการ | ปง/ชง | ๒๙๗,๙๐๐ | - | - | ๒๙๗,๙๐๐ |
| | | | | | | | | | (ค่ากลางเงินเดือน) | | | ว่างเดิม |
| | พนักงานจ้างตามภารกิจ | | | | | | | | | | | |
| ๒๘๑ | นายฤทธิศักดิ์ วันทะยา | บธ.บ.(เศรษฐศาสตร์ธุรกิจ) | - | ผู้ช่วยนักวิเคราะห์นโยบายและแผน | - | - | ผู้ช่วยนักวิเคราะห์นโยบายและแผน | - | ๒๐๖,๕๒๐ | - | - | ๒๐๖,๕๒๐ |
| | | | | | | | | | (๑๗,๒๑๐x๑๒) | | | |
| | ฝ่ายยุทธศาสตร์และแผนงาน | | | | | | | | | | | |
| ๒๘๒ | นางระวีวรรณ เกาศรี | บธ.บ.(การจัดการทั่วไป) | ๖๒-๑-๐๗-๒๑๐๑-๐๑๐ | นักบริหารงานทั่วไป | ต้น | ๖๒-๑-๐๗-๒๑๐๑-๐๑๐ | นักบริหารงานทั่วไป | ต้น | ๔๖๘,๙๖๐ | ๑๘,๐๐๐ | - | ๔๘๖,๙๖๐ |
| | | | | | | | | | (๓๙,๐๘๐x๑๒) | (๑,๕๐๐x๑๒) | | |
| ๒๘๓ | ว่าง | - | ๖๒-๑-๐๗-๓๑๐๓-๐๐๓ | นักวิเคราะห์นโยบายและแผน | ปก/ชก | ๖๒-๑-๐๗-๓๑๐๓-๐๐๓ | นักวิเคราะห์นโยบายและแผน | ปก/ชก | ๓๕๕,๓๒๐ | - | - | ๓๕๕,๓๒๐ |
| | | | | | | | | | (ค่ากลางเงินเดือน) | | | ว่างเดิม |
| ๒๘๔ | นายวิริวิทย์ ก้านจักร | บธ.บ.(การจัดการ) ศศ.ม.(พัฒนสังคมศาสตร์) | ๖๒-๑-๐๗-๓๑๐๓-๐๐๔ | นักวิเคราะห์นโยบายและแผน | ชำนาญการ | ๖๒-๑-๐๗-๓๑๐๓-๐๐๔ | นักวิเคราะห์นโยบายและแผน | ชำนาญการ | ๒๕๔,๘๘๐ | - | - | ๒๕๔,๘๘๐ |
| | | | | | | | | | (๒๒,๒๔๐x๑๒) | | | |
| ๒๘๕ | ว่าง | - | ๖๒-๑-๐๗-๔๑๐๑-๐๑๒ | เจ้าพนักงานธุรการ | ปง/ชง | ๖๒-๑-๐๗-๔๑๐๑-๐๑๒ | เจ้าพนักงานธุรการ | ปง/ชง | ๒๙๗,๙๐๐ | - | - | ๒๙๗,๙๐๐ |
| | | | | | | | | | (ค่ากลางเงินเดือน) | | | ปรับเทียบจากฝ่ายงบประมาณ |
| ๒๘๖ | น.ส.จิราพร สุวรรณะ | บธ.บ.(การตลาด) ร.บ.ม.(การบริหารทั่วไป) | ๖๒-๑-๐๗-๔๑๐๑-๐๑๓ | เจ้าพนักงานธุรการ | ชำนาญงาน | ๖๒-๑-๐๗-๔๑๐๑-๐๑๓ | เจ้าพนักงานธุรการ | ชำนาญงาน | ๓๑๘,๙๖๐ | - | - | ๓๑๘,๙๖๐ |
| | | | | | | | | | (๒๖,๕๘๐x๑๒) | | | |
| | พนักงานจ้างตามภารกิจ | | | | | | | | | | | |
| ๒๘๗ | น.ส.อัญชลิกา เฟื่องฟู | บธ.บ.(คอมพิวเตอร์ธุรกิจ) | - | ผู้ช่วยนักวิชาการคอมพิวเตอร์ | - | - | ผู้ช่วยนักวิชาการคอมพิวเตอร์ | - | ๓๐๓,๓๖๐ | - | - | ๓๐๓,๓๖๐ |
| | | | | | | | | | (๒๕,๒๘๐x๑๒) | | | |

| ที่ | ชื่อ สกุล | คุณวุฒิ การศึกษา | กรอบอัตรากำลังเดิม | | | กรอบอัตรากำลังใหม่ | | | เงินเดือน | | | หมายเหตุ |
|-----|-----------------------------------|-------------------------------|--------------------|---------------------------------|------------|--------------------|---------------------------------|------------|--------------------|----------------------|----------------------------------|--------------------------|
| | | | เลขที่ตำแหน่ง | ตำแหน่ง | ระดับ | เลขที่ตำแหน่ง | ตำแหน่ง | ระดับ | เงินเดือน | เงินประจำ ตำแหน่ง | เงินค่าตอบแทน/ เงินเพิ่มอื่นๆ | |
| ๒๘๘ | นายธงชัย ผากกาย | ม.๓ | - | พนักงานขับรถยนต์ | - | - | พนักงานขับรถยนต์ | - | ๑๒๙,๖๐๐ | - | ๒๔,๐๐๐ | ๑๕๓,๖๐๐ |
| | | | | | | | | | (๑๐,๘๐๐x๑๒) | | (๒,๐๐๐x๑๒) | |
| ๒๘๙ | นายนำโชค วงศ์ษา | ม.๖ | - | พนักงานขับรถยนต์ | - | - | พนักงานขับรถยนต์ | - | ๑๑๒,๘๐๐ | - | ๒๔,๐๐๐ | ๑๓๖,๘๐๐ |
| | | | | | | | | | (๙,๕๐๐x๑๒) | | (๒,๐๐๐x๑๒) | ปรับลดจากฝ่ายตรวจติดตามฯ |
| | ฝ่ายตรวจติดตามและประเมินผล | | | | | | | | | | | |
| ๒๙๐ | น.ส.จินดา ปานเพชร | บธ.บ.(การจัดการทั่วไป) | ๖๒-๑-๐๗-๒๑๐๑-๐๑๑ | นักบริหารงานทั่วไป | ต้น | ๖๒-๑-๐๗-๒๑๐๑-๐๑๑ | นักบริหารงานทั่วไป | ต้น | ๔๐๙,๓๒๐ | ๑๘,๐๐๐ | - | ๔๒๗,๓๒๐ |
| | | | | | | | | | (๓๔,๑๑๐x๑๒) | (๑,๕๐๐x๑๒) | | |
| ๒๙๑ | ว่าง | - | ๖๒-๑-๐๗-๓๑๐๓-๐๐๖ | นักวิเคราะห์นโยบายและแผน | ปก/ชก | ๖๒-๑-๐๗-๓๑๐๓-๐๐๖ | นักวิเคราะห์นโยบายและแผน | ปก/ชก | ๓๕๕,๓๒๐ | - | - | ๓๕๕,๓๒๐ |
| | | | | | | | | | (ค่ากลางเงินเดือน) | | | ปรับลดจากฝ่ายงบประมาณฯ |
| ๒๙๒ | ว่าง | - | ๖๒-๑-๐๗-๓๑๐๓-๐๐๗ | นักวิเคราะห์นโยบายและแผน | ปก/ชก | ๖๒-๑-๐๗-๓๑๐๓-๐๐๗ | นักวิเคราะห์นโยบายและแผน | ปก/ชก | ๓๕๕,๓๒๐ | - | - | ๓๕๕,๓๒๐ |
| | | | | | | | | | (ค่ากลางเงินเดือน) | | | ว่างเดิม |
| ๒๙๓ | นายวราวุฒิ สุนด์ | บธ.บ.(คอมพิวเตอร์ธุรกิจ) | ๖๒-๑-๐๗-๓๑๐๖-๐๐๒ | นักวิชาการคอมพิวเตอร์ | ปฏิบัติการ | ๖๒-๑-๐๗-๓๑๐๖-๐๐๒ | นักวิชาการคอมพิวเตอร์ | ปฏิบัติการ | ๒๐๗,๔๘๐ | - | - | ๒๐๗,๔๘๐ |
| | | | | | | | | | (๑๗,๒๙๐x๑๒) | | | |
| ๒๙๔ | น.ส.จิตราเลขา ชาลี | วส.บ.(นิติศาสตร์) | ๖๒-๑-๐๗-๓๑๐๑-๐๐๑ | นักประชาสัมพันธ์ | ชำนาญการ | ๖๒-๑-๐๗-๓๑๐๑-๐๐๑ | นักประชาสัมพันธ์ | ชำนาญการ | ๒๖๐,๕๒๐ | - | - | ๒๖๐,๕๒๐ |
| | | | | | | | | | (๒๑,๗๑๐x๑๒) | | | |
| ๒๙๕ | น.ส.อัจฉรา ทบศรี | บัญชีบัณฑิต | ๖๒-๑-๐๗-๔๑๐๑-๐๑๖ | เจ้าพนักงานธุรการ | ปฏิบัติงาน | ๖๒-๑-๐๗-๔๑๐๑-๐๑๖ | เจ้าพนักงานธุรการ | ปฏิบัติงาน | ๑๓๘,๑๒๐ | - | ๒๑,๓๐๐ | ๑๕๙,๔๒๐ |
| | | | | | | | | | (๑๑,๕๑๐x๑๒) | | (๑,๗๗๕x๑๒) | |
| ๒๙๖ | นายวิวรรธน์ โกศัยพัฒน์ | ทล.บ. (เทคโนโลยีสื่อสารมวลชน) | ๖๒-๑-๐๗-๔๓๐๑-๐๐๑ | เจ้าพนักงานประชาสัมพันธ์ | ปฏิบัติงาน | ๖๒-๑-๐๗-๔๓๐๑-๐๐๑ | เจ้าพนักงานประชาสัมพันธ์ | ปฏิบัติงาน | ๑๔๐,๔๐๐ | - | ๑๙,๐๒๐ | ๑๕๙,๔๒๐ |
| | | | | | | | | | (๑๑,๗๐๐x๑๒) | | (๑,๕๘๕x๑๒) | |
| | พนักงานจ้างตามภารกิจ | | | | | | | | | | | |
| ๒๙๗ | น.ส.ปรียาพร ด่านลัดด้อน | บธ.บ.(การจัดการ) | - | ผู้ช่วยนักประชาสัมพันธ์ | - | - | ผู้ช่วยนักประชาสัมพันธ์ | - | ๑๙๗,๔๐๐ | - | - | ๑๙๗,๔๐๐ |
| | | | | | | | | | (๑๖,๔๕๐x๑๒) | | | |
| ๒๙๘ | น.ส.วนิชยา สว่างพุกษ์ | ศศ.บ. (ภาษาอังกฤษ) | - | ผู้ช่วยเจ้าพนักงานประชาสัมพันธ์ | - | - | ผู้ช่วยเจ้าพนักงานประชาสัมพันธ์ | - | ๑๓๘,๐๐๐ | - | ๒๑,๔๒๐ | ๑๕๙,๔๒๐ |
| | | | | | | | | | (๑๑,๕๐๐x๑๒) | | (๑,๗๗๕x๑๒) | |
| ๒๙๙ | น.ส.วิมลทิพย์ สุคนธ์ประทีป | ปวส. (การจัดการ) | - | ผู้ช่วยเจ้าพนักงานประชาสัมพันธ์ | - | - | ผู้ช่วยเจ้าพนักงานประชาสัมพันธ์ | - | ๑๓๘,๐๐๐ | - | ๒๑,๔๒๐ | ๑๕๙,๔๒๐ |
| | | | | | | | | | (๑๑,๕๐๐x๑๒) | | (๑,๗๗๕x๑๒) | |
| | พนักงานจ้างทั่วไป | | | | | | | | | | | |
| ๓๐๐ | นายฤทธิดิษฐ์ ศรีอุทธา | ม.๓ | - | คนงาน | - | - | คนงาน | - | ๑๐๘,๐๐๐ | - | ๑๒,๐๐๐ | ๑๒๐,๐๐๐ |
| | | | | | | | | | (๙,๐๐๐x๑๒) | | (๑,๐๐๐x๑๒) | |

| ที่ | ชื่อ สกุล | คุณวุฒิ การศึกษา | กรอบอัตราเก่าดั้งเดิม | | | กรอบอัตราค่าจ้างใหม่ | | | เงินเดือน | | | หมายเหตุ |
|--------------------------------------|----------------------|--|-----------------------|-------------------------|------------|----------------------|-------------------------|------------|--------------------|----------------------|----------------------------------|----------|
| | | | เลขที่ตำแหน่ง | ตำแหน่ง | ระดับ | เลขที่ตำแหน่ง | ตำแหน่ง | ระดับ | เงินเดือน | เงินประจำ ตำแหน่ง | เงินค่าตอบแทน/ เงินเพิ่มอื่นๆ | |
| กองการศึกษา ศาสนา และวัฒนธรรม | | | | | | | | | | | | |
| ๓๐๑ | ว่าง | - | ๖๒-๑-๐๘-๒๑๐๗-๐๐๑ | นักบริหารงานการศึกษา | กลาง | ๖๒-๑-๐๘-๒๑๐๗-๐๐๑ | นักบริหารงานการศึกษา | กลาง | ๕๓๘,๒๐๐ | ๖๗,๒๐๐ | ๖๗,๒๐๐ | ๖๗๒,๖๐๐ |
| | | | | | | | | | (ค่ากลางเงินเดือน) | (๕,๖๐๐x๑๒) | (๕,๖๐๐x๑๒) | ว่างเดิม |
| ฝ่ายบริหารการศึกษา | | | | | | | | | | | | |
| ๓๐๒ | ว่าง | - | ๖๒-๑-๐๘-๒๑๐๗-๐๐๒ | นักบริหารงานการศึกษา | ต้น | ๖๒-๑-๐๘-๒๑๐๗-๐๐๒ | นักบริหารงานการศึกษา | ต้น | ๓๙๓,๖๐๐ | ๑๘,๐๐๐ | - | ๔๑๑,๖๐๐ |
| | | | | | | | | | (ค่ากลางเงินเดือน) | (๑,๕๐๐x๑๒) | | ว่างเดิม |
| ๓๐๓ | ว่าง | - | ๖๒-๑-๐๘-๓๘๑๑-๐๐๑ | ศึกษานิเทศก์ | - | ๖๒-๑-๐๘-๓๘๑๑-๐๐๑ | ศึกษานิเทศก์ | - | ๔๔๗,๔๘๐ | - | - | ๔๔๗,๔๘๐ |
| | | | | | | | | | (ค่ากลางเงินเดือน) | | | ว่างเดิม |
| ๓๐๔ | ว่าง | - | ๖๒-๑-๐๘-๓๘๑๑-๐๐๒ | ศึกษานิเทศก์ | - | ๖๒-๑-๐๘-๓๘๑๑-๐๐๒ | ศึกษานิเทศก์ | - | ๔๔๗,๔๘๐ | - | - | ๔๔๗,๔๘๐ |
| | | | | | | | | | (ค่ากลางเงินเดือน) | | | ว่างเดิม |
| ๓๐๕ | ว่าง | - | ๖๒-๑-๐๘-๓๘๑๑-๐๐๓ | ศึกษานิเทศก์ | - | ๖๒-๑-๐๘-๓๘๑๑-๐๐๓ | ศึกษานิเทศก์ | - | ๔๔๗,๔๘๐ | - | - | ๔๔๗,๔๘๐ |
| | | | | | | | | | (ค่ากลางเงินเดือน) | | | ว่างเดิม |
| ๓๐๖ | นางกุลมา บรรณสาร | บร.บ.(การจัดการทั่วไป) รป.ม.(การบริหารทั่วไป) | ๖๒-๑-๐๘-๓๘๐๓-๐๐๑ | นักวิชาการศึกษา | ชำนาญการ | ๖๒-๑-๐๘-๓๘๐๓-๐๐๑ | นักวิชาการศึกษา | ชำนาญการ | ๔๖๘,๙๖๐ | - | - | ๔๖๘,๙๖๐ |
| | | | | | | | | | (๓๙,๐๘๐x๑๒) | | | |
| ๓๐๗ | นายประกาย หลักด้าน | วท.บ.(วิทยาการคอมพิวเตอร์) | ๖๒-๑-๐๘-๓๘๐๓-๐๐๒ | นักวิชาการศึกษา | ชำนาญการ | ๖๒-๑-๐๘-๓๘๐๓-๐๐๒ | นักวิชาการศึกษา | ชำนาญการ | ๒๔๓,๘๔๐ | - | - | ๒๔๓,๘๔๐ |
| | | | | | | | | | (๒๐,๓๒๐x๑๒) | | | |
| ๓๐๘ | นายชัยวัฒน์ โนนสาย | วท.บ.(วิทยาการคอมพิวเตอร์) | ๖๒-๑-๐๘-๓๘๐๓-๐๐๓ | นักวิชาการศึกษา | ปฏิบัติการ | ๖๒-๑-๐๘-๓๘๐๓-๐๐๓ | นักวิชาการศึกษา | ปฏิบัติการ | ๑๘๕,๐๔๐ | - | - | ๑๘๕,๐๔๐ |
| | | | | | | | | | (๑๕,๔๒๐x๑๒) | | | |
| ๓๐๙ | น.ส.ณงนัส ชัยชุมพล | ศศ.บ.(บรรณารักษศาสตร์ และสารสนเทศศาสตร์) | ๖๒-๑-๐๘-๓๘๐๓-๐๐๔ | นักวิชาการศึกษา | ปฏิบัติการ | ๖๒-๑-๐๘-๓๘๐๓-๐๐๔ | นักวิชาการศึกษา | ปฏิบัติการ | ๒๑๔,๕๖๐ | - | - | ๒๑๔,๕๖๐ |
| | | | | | | | | | (๑๗,๘๘๐x๑๒) | | | |
| ๓๑๐ | นายอภิเชษฐ์ หงษา | วิทยาการสารสนเทศบัณฑิต | ๖๒-๑-๐๘-๔๑๐๑-๐๑๗ | เจ้าพนักงานธุรการ | ปฏิบัติงาน | ๖๒-๑-๐๘-๔๑๐๑-๐๑๗ | เจ้าพนักงานธุรการ | ปฏิบัติงาน | ๑๓๘,๑๒๐ | - | ๒๑,๓๐๐ | ๑๕๙,๔๒๐ |
| | | | | | | | | | (๑๑,๕๑๐x๑๒) | | (๑,๗๗๕x๑๒) | |
| พนักงานจ้างตามภารกิจ | | | | | | | | | | | | |
| ๓๑๑ | น.ส.ศรีนภรณ์ ร่มมะนพ | บร.บ.(การบริหารทรัพยากรมนุษย์) | - | ผู้ช่วยนักทรัพยากรบุคคล | - | - | ผู้ช่วยนักทรัพยากรบุคคล | - | ๒๙๐,๘๘๐ | - | - | ๒๙๐,๘๘๐ |
| | | | | | | | | | (๒๔,๒๔๐x๑๒) | | | |
| ๓๑๒ | น.ส.พรประภา เครือชา | รป.บ.(การบริหารทั่วไป) | - | ผู้ช่วยนักทรัพยากรบุคคล | - | - | ผู้ช่วยนักทรัพยากรบุคคล | - | ๒๒๒,๙๖๐ | - | - | ๒๒๒,๙๖๐ |
| | | | | | | | | | (๑๘,๕๘๐x๑๒) | | | |
| ๓๑๓ | นายเทวฤทธิ์ สุมาลย์ | บร.บ.(การจัดการทั่วไป) | - | ผู้ช่วยนักทรัพยากรบุคคล | - | - | ผู้ช่วยนักทรัพยากรบุคคล | - | ๒๖๙,๑๖๐ | - | - | ๒๖๙,๑๖๐ |
| | | | | | | | | | (๒๒,๔๓๐x๑๒) | | | |

| ที่ | ชื่อ สกุล | คุณวุฒิ การศึกษา | กรอบอัตรากำลังเดิม | | | กรอบอัตรากำลังใหม่ | | | เงินเดือน | | | หมายเหตุ |
|-----|-------------------------------|---------------------------------|--------------------|-------------------------------|-------|--------------------|-------------------------------|-------|------------------------|----------------------|----------------------------------|---------------------|
| | | | เลขที่ตำแหน่ง | ตำแหน่ง | ระดับ | เลขที่ตำแหน่ง | ตำแหน่ง | ระดับ | เงินเดือน | เงินประจำ ตำแหน่ง | เงินค่าตอบแทน/ เงินเพิ่มอื่นๆ | |
| ๓๑๔ | น.ส.จีระนันท์ ทองประสาร | ศศ.บ.(รัฐประศาสนศาสตร์) | - | ผู้ช่วยนักทรัพยากรบุคคล | - | - | ผู้ช่วยนักทรัพยากรบุคคล | - | ๒๗๐,๓๖๐ (๒๒,๕๓๐X๑๒) | - | - | ๒๗๐,๓๖๐ |
| ๓๑๕ | นายณัฐพล แผลงกาย | ศศ.บ.(รัฐประศาสนศาสตร์) | - | ผู้ช่วยนักทรัพยากรบุคคล | - | - | ผู้ช่วยนักทรัพยากรบุคคล | - | ๒๘๙,๒๐๐ (๒๔,๑๐๐X๑๒) | - | - | ๒๘๙,๒๐๐ |
| ๓๑๖ | นายกิตติพัฒน์ ผดุงพงษ์ | รป.บ.(การบริหารทั่วไป) | - | ผู้ช่วยนักทรัพยากรบุคคล | - | - | ผู้ช่วยนักทรัพยากรบุคคล | - | ๑๘๐,๐๐๐ (๑๕,๐๐๐X๑๒) | - | - | ๑๘๐,๐๐๐ |
| ๓๑๗ | น.ส.สุณิสา แก้วเมฆ | รป.บ.(การบริหารทั่วไป) | - | ผู้ช่วยนักทรัพยากรบุคคล | - | - | ผู้ช่วยนักทรัพยากรบุคคล | - | ๒๒๒,๙๖๐ (๑๘,๕๘๐X๑๒) | - | - | ๒๒๒,๙๖๐ |
| ๓๑๘ | นางอุมาภรณ์ เงินเต็ม | บธ.บ.(การบัญชี) | - | ผู้ช่วยนักวิชาการเงินและบัญชี | - | - | ผู้ช่วยนักวิชาการเงินและบัญชี | - | ๒๗๕,๗๖๐ (๒๒,๙๘๐X๑๒) | - | - | ๒๗๕,๗๖๐ |
| ๓๑๙ | น.ส.นฤมล บุตรราช | บธ.บ.(การเงินและการธนาคาร) | - | ผู้ช่วยนักวิชาการเงินและบัญชี | - | - | ผู้ช่วยนักวิชาการเงินและบัญชี | - | ๒๓๒,๓๒๐ (๑๙,๓๖๐X๑๒) | - | - | ๒๓๒,๓๒๐ |
| ๓๒๐ | น.ส.ธิดารัตน์ เขาหนองบัว | บธ.บ. (การบัญชี) | - | ผู้ช่วยนักวิชาการเงินและบัญชี | - | - | ผู้ช่วยนักวิชาการเงินและบัญชี | - | ๑๘๐,๐๐๐ (๑๕,๐๐๐X๑๒) | - | - | ๑๘๐,๐๐๐ |
| ๓๒๑ | น.ส.วรภา ไขไกลี | บธ.บ.(การบัญชี) | - | ผู้ช่วยนักวิชาการเงินและบัญชี | - | - | ผู้ช่วยนักวิชาการเงินและบัญชี | - | ๒๖๘,๐๘๐ (๒๒,๓๔๐X๑๒) | - | - | ๒๖๘,๐๘๐ |
| ๓๒๒ | นายรณภูมิ ไกรักษ์ | บช.บ.(การบัญชี) | - | ผู้ช่วยนักวิชาการเงินและบัญชี | - | - | ผู้ช่วยนักวิชาการเงินและบัญชี | - | ๒๙๕,๒๐๐ (๒๔,๖๐๐X๑๒) | - | - | ๒๙๕,๒๐๐ |
| ๓๒๓ | ว่าง | - | - | ผู้ช่วยนักวิชาการเงินและบัญชี | - | - | ผู้ช่วยนักวิชาการเงินและบัญชี | - | ๑๘๐,๐๐๐ (๑๕,๐๐๐X๑๒) | - | - | ๑๘๐,๐๐๐ ว่างเดิม |
| ๓๒๔ | ว่าง | - | - | ผู้ช่วยนักวิชาการเงินและบัญชี | - | - | ผู้ช่วยนักวิชาการเงินและบัญชี | - | ๑๘๐,๐๐๐ (๑๕,๐๐๐X๑๒) | - | - | ๑๘๐,๐๐๐ ว่างเดิม |
| ๓๒๕ | น.ส.นิภาพร บรรณสาร | วท.บ.(เทคโนโลยีอุตสาหกรรมเกษตร) | - | ผู้ช่วยนักวิชาการศึกษา | - | - | ผู้ช่วยนักวิชาการศึกษา | - | ๒๙๕,๒๐๐ (๒๔,๖๐๐X๑๒) | - | - | ๒๙๕,๒๐๐ |
| ๓๒๖ | น.ส.วิภาวี เจริญพร | รป.บ.(การบริหารทั่วไป) | - | ผู้ช่วยนักวิชาการศึกษา | - | - | ผู้ช่วยนักวิชาการศึกษา | - | ๒๒๔,๐๔๐ (๑๘,๖๗๐X๑๒) | - | - | ๒๒๔,๐๔๐ |
| ๓๒๗ | นายประจักษ์ศิลป์ แก่นจันทร์ใบ | ศษ.บ.(พลศึกษา) | - | ผู้ช่วยครู | - | - | ผู้ช่วยครูผู้ช่วย | - | ๒๕๕,๖๐๐ (๒๑,๓๐๐X๑๒) | - | - | ๒๕๕,๖๐๐ |
| ๓๒๘ | น.ส.พัชราภรณ์ บาลลา | ค.บ.๕ปี(สังคมศึกษา) | - | ผู้ช่วยครู | - | - | ผู้ช่วยครูผู้ช่วย | - | ๒๔๒,๖๔๐ (๒๐,๒๒๐X๑๒) | - | - | ๒๔๒,๖๔๐ |

| ที่ | ชื่อ สกุล | คุณวุฒิ การศึกษา | กรอบอัตรากำลังเดิม | | | กรอบอัตรากำลังใหม่ | | | เงินเดือน | | | หมายเหตุ |
|-----|---------------------------|----------------------------------|--------------------|------------|-------|--------------------|-------------------|-------|------------------------|----------------------|----------------------------------|----------|
| | | | เลขที่ตำแหน่ง | ตำแหน่ง | ระดับ | เลขที่ตำแหน่ง | ตำแหน่ง | ระดับ | เงินเดือน | เงินประจำ ตำแหน่ง | เงินค่าตอบแทน/ เงินเพิ่มอื่นๆ | |
| ๓๒๙ | นายธีรศักดิ์ สิทธิปลั่ง | ค.บ.๕ปี(การสอนภาษาไทย) | - | ผู้ช่วยครู | - | - | ผู้ช่วยครูผู้ช่วย | - | ๒๐๔,๔๘๐ (๑๗,๐๔๐X๑๒) | - | - | ๒๐๔,๔๘๐ |
| ๓๓๐ | น.ส.ปริญญช นาคสวัสดิ์ | ค.บ.๕ปี(วิทยาศาสตร์ทั่วไป) | - | ผู้ช่วยครู | - | - | ผู้ช่วยครูผู้ช่วย | - | ๑๘๙,๖๐๐ (๑๕,๘๐๐X๑๒) | - | - | ๑๘๙,๖๐๐ |
| ๓๓๑ | น.ส.ณัฐวิภรณ์ โพธิ์สำนัก | ค.บ.๕ปี(สังคมศึกษา) | - | ผู้ช่วยครู | - | - | ผู้ช่วยครูผู้ช่วย | - | ๒๑๕,๕๒๐ (๑๗,๙๖๐X๑๒) | - | - | ๒๑๕,๕๒๐ |
| ๓๓๒ | น.ส.ณภัชชา ปัทมกรณวัน | ศษ.บ.๕ ปี(การศึกษาปฐมวัย) | - | ผู้ช่วยครู | - | - | ผู้ช่วยครูผู้ช่วย | - | ๒๑๔,๓๒๐ (๑๗,๘๖๐X๑๒) | - | - | ๒๑๔,๓๒๐ |
| ๓๓๓ | น.ส.จิรนนท์ เพี้ยแดง | ค.บ.๕ปี(คณิตศาสตร์) | - | ผู้ช่วยครู | - | - | ผู้ช่วยครูผู้ช่วย | - | ๒๗๑,๖๘๐ (๒๒,๖๔๐X๑๒) | - | - | ๒๗๑,๖๘๐ |
| ๓๓๔ | นายศิวกร หมั่นกิจ | ค.บ.๕ปี(ดนตรีศึกษา) | - | ผู้ช่วยครู | - | - | ผู้ช่วยครูผู้ช่วย | - | ๒๑๔,๓๒๐ (๑๗,๘๖๐X๑๒) | - | - | ๒๑๔,๓๒๐ |
| ๓๓๕ | นายพีรวัส ชัยทาน | ค.บ.๕ปี(พลศึกษา) | - | ผู้ช่วยครู | - | - | ผู้ช่วยครูผู้ช่วย | - | ๑๙๗,๔๐๐ (๑๖,๔๕๐X๑๒) | - | - | ๑๙๗,๔๐๐ |
| ๓๓๖ | น.ส.เมธญา งามขำ | ค.บ.๕ปี(คณิตศาสตร์) | - | ผู้ช่วยครู | - | - | ผู้ช่วยครูผู้ช่วย | - | ๒๕๒,๐๐๐ (๒๑,๐๐๐X๑๒) | - | - | ๒๕๒,๐๐๐ |
| ๓๓๗ | น.ส.นิรมล ฮ่องสด | ค.บ.๕ปี(สังคมศึกษา) | - | ผู้ช่วยครู | - | - | ผู้ช่วยครูผู้ช่วย | - | ๒๓๙,๐๔๐ (๑๙,๙๒๐X๑๒) | - | - | ๒๓๙,๐๔๐ |
| ๓๓๘ | น.ส.พัชรินทร์ พยัคฆะเรือง | ค.บ. ๕ ปี วิทยาศาสตร์ (เคมี) | - | ผู้ช่วยครู | - | - | ผู้ช่วยครูผู้ช่วย | - | ๑๘๙,๖๐๐ (๑๕,๘๐๐X๑๒) | - | - | ๑๘๙,๖๐๐ |
| ๓๓๙ | นางมธุมาส อารีย์ | ศศ.บ.(ประวัติศาสตร์) | - | ผู้ช่วยครู | - | - | ผู้ช่วยครูผู้ช่วย | - | ๒๗๔,๓๒๐ (๒๒,๘๖๐X๑๒) | - | - | ๒๗๔,๓๒๐ |
| ๓๔๐ | น.ส.เกวลิณ ชันดี | ค.บ.๕ปี(คณิตศาสตร์) | - | ผู้ช่วยครู | - | - | ผู้ช่วยครูผู้ช่วย | - | ๒๓๑,๖๐๐ (๑๙,๓๐๐X๑๒) | - | - | ๒๓๑,๖๐๐ |
| ๓๔๑ | น.ส.โอลดา ศรีม่วง | ค.บ.๕ปี(สังคมศึกษา) | - | ผู้ช่วยครู | - | - | ผู้ช่วยครูผู้ช่วย | - | ๒๔๖,๐๐๐ (๒๐,๕๐๐X๑๒) | - | - | ๒๔๖,๐๐๐ |
| ๓๔๒ | นายรัฐพงษ์ กลิ่นหวล | ค.บ.๕ปี(สังคมศึกษา) | - | ผู้ช่วยครู | - | - | ผู้ช่วยครูผู้ช่วย | - | ๒๙๒,๒๐๐ (๒๔,๓๕๐X๑๒) | - | - | ๒๙๒,๒๐๐ |
| ๓๔๓ | น.ส.ศรัญญา ขจรกล้า | ค.บ.๕ปี(การสอนวิทยาศาสตร์ทั่วไป) | - | ผู้ช่วยครู | - | - | ผู้ช่วยครูผู้ช่วย | - | ๑๘๙,๖๐๐ (๑๕,๘๐๐X๑๒) | - | - | ๑๘๙,๖๐๐ |

| ที่ | ชื่อ สกุล | คุณวุฒิ การศึกษา | กรอบอัตรากำลังเดิม | | | กรอบอัตรากำลังใหม่ | | | เงินเดือน | | | หมายเหตุ |
|-----|-------------------------|--------------------------|--------------------|------------|-------|--------------------|-------------------|-------|------------------------|----------------------|----------------------------------|----------|
| | | | เลขที่ตำแหน่ง | ตำแหน่ง | ระดับ | เลขที่ตำแหน่ง | ตำแหน่ง | ระดับ | เงินเดือน | เงินประจำ ตำแหน่ง | เงินค่าตอบแทน/ เงินเพิ่มอื่นๆ | |
| ๓๔๔ | น.ส.เวณิกา สมจิตร | วท.บ.(ชีววิทยา) | - | ผู้ช่วยครู | - | - | ผู้ช่วยครูผู้ช่วย | - | ๒๖๑,๙๖๐ (๒๑,๘๓๐X๑๒) | - | - | ๒๖๑,๙๖๐ |
| ๓๔๕ | นายสมศักดิ์ ทองคำ | ศษ.บ.๕ปี(ภาษาไทย) | - | ผู้ช่วยครู | - | - | ผู้ช่วยครูผู้ช่วย | - | ๑๙๗,๔๐๐ (๑๖,๔๕๐X๑๒) | - | - | ๑๙๗,๔๐๐ |
| ๓๔๖ | น.ส.ธัญญาลักษณ์ งามแสง | ค.บ.๕ปี(การศึกษาปฐมวัย) | - | ผู้ช่วยครู | - | - | ผู้ช่วยครูผู้ช่วย | - | ๒๓๓,๘๘๐ (๑๙,๔๙๐X๑๒) | - | - | ๒๓๓,๘๘๐ |
| ๓๔๗ | นายวัฒนา นุพิมพ์ | ค.บ.๕ปี(พลศึกษา) | - | ผู้ช่วยครู | - | - | ผู้ช่วยครูผู้ช่วย | - | ๑๙๘,๓๖๐ (๑๖,๕๓๐X๑๒) | - | - | ๑๙๘,๓๖๐ |
| ๓๔๘ | น.ส.กมลรัตน์ เขิงเขา | ค.บ.๕ปี(การศึกษาปฐมวัย) | - | ผู้ช่วยครู | - | - | ผู้ช่วยครูผู้ช่วย | - | ๑๙๘,๓๖๐ (๑๖,๕๓๐X๑๒) | - | - | ๑๙๘,๓๖๐ |
| ๓๔๙ | น.ส.กิติพร มาตรา | วท.บ.(เคมี) | - | ผู้ช่วยครู | - | - | ผู้ช่วยครูผู้ช่วย | - | ๑๘๗,๓๒๐ (๑๕,๖๑๐X๑๒) | - | - | ๑๘๗,๓๒๐ |
| ๓๕๐ | ว่าง | - | - | ผู้ช่วยครู | - | - | ผู้ช่วยครูผู้ช่วย | - | ๑๘๘,๖๐๐ (๑๕,๘๐๐X๑๒) | - | - | ๑๘๘,๖๐๐ |
| ๓๕๑ | น.ส.ภัทรพร แสนทรัพย์ | ค.บ.๕ปี(การศึกษาปฐมวัย) | - | ผู้ช่วยครู | - | - | ผู้ช่วยครูผู้ช่วย | - | ๒๓๑,๗๒๐ (๑๙,๓๑๐X๑๒) | - | - | ๒๓๑,๗๒๐ |
| ๓๕๒ | น.ส.มธุลี ขวัญศิริมงคล | กศ.บ.๕ปี(การศึกษาปฐมวัย) | - | ผู้ช่วยครู | - | - | ผู้ช่วยครูผู้ช่วย | - | ๒๖๙,๒๘๐ (๒๒,๔๙๐X๑๒) | - | - | ๒๖๙,๒๘๐ |
| ๓๕๓ | น.ส.มลธิรา วัฒนภักดี | ศษ.บ.๕ปี(พลศึกษา) | - | ผู้ช่วยครู | - | - | ผู้ช่วยครูผู้ช่วย | - | ๒๔๑,๔๔๐ (๒๐,๑๒๐X๑๒) | - | - | ๒๔๑,๔๔๐ |
| ๓๕๔ | น.ส.เสาวลักษณ์ นิลละอ | ค.บ.(คอมพิวเตอร์) | - | ผู้ช่วยครู | - | - | ผู้ช่วยครูผู้ช่วย | - | ๒๔๕,๔๐๐ (๒๐,๔๕๐X๑๒) | - | - | ๒๔๕,๔๐๐ |
| ๓๕๕ | น.ส.พรวิมล พนมเขตต์ | ค.บ.๕ปี(การศึกษาปฐมวัย) | - | ผู้ช่วยครู | - | - | ผู้ช่วยครูผู้ช่วย | - | ๒๔๒,๖๔๐ (๒๐,๒๒๐X๑๒) | - | - | ๒๔๒,๖๔๐ |
| ๓๕๖ | น.ส.กฤษิรี งามสระคู | ค.บ.๕ปี(ดนตรีศึกษา) | - | ผู้ช่วยครู | - | - | ผู้ช่วยครูผู้ช่วย | - | ๒๑๕,๕๒๐ (๑๗,๙๖๐X๑๒) | - | - | ๒๑๕,๕๒๐ |
| ๓๕๗ | น.ส.ศิริพร น้อยเสนา | ค.บ.(เคมี) | - | ผู้ช่วยครู | - | - | ผู้ช่วยครูผู้ช่วย | - | ๒๔๔,๙๒๐ (๒๐,๔๑๐X๑๒) | - | - | ๒๔๔,๙๒๐ |
| ๓๕๘ | นายเทพนรินทร์ ชลิขานนท์ | ศษ.บ.๕ปี(พลศึกษา) | - | ผู้ช่วยครู | - | - | ผู้ช่วยครูผู้ช่วย | - | ๑๙๘,๓๖๐ (๑๖,๕๓๐X๑๒) | - | - | ๑๙๘,๓๖๐ |

| ที่ | ชื่อ สกุล | คุณวุฒิ การศึกษา | กรอบอัตรากำลังเดิม | | | กรอบอัตรากำลังใหม่ | | | เงินเดือน | | | หมายเหตุ |
|-----|---------------------------------|----------------------------------|--------------------|------------|-------|--------------------|-------------------|-------|------------------------|----------------------|----------------------------------|----------|
| | | | เลขที่ตำแหน่ง | ตำแหน่ง | ระดับ | เลขที่ตำแหน่ง | ตำแหน่ง | ระดับ | เงินเดือน | เงินประจำ ตำแหน่ง | เงินค่าตอบแทน/ เงินเพิ่มอื่นๆ | |
| ๓๕๙ | นายพงศธร เสมา | ค.บ.(ดนตรีสากล) | - | ผู้ช่วยครู | - | - | ผู้ช่วยครูผู้ช่วย | - | ๒๓๗,๙๖๐ (๑๙,๘๓๐X๑๒) | - | - | ๒๓๗,๙๖๐ |
| ๓๖๐ | น.ส.จิตสุภา ถาวรกุล | ค.บ. ๕ ปี (การสอนภาษาจีน) | - | ผู้ช่วยครู | - | - | ผู้ช่วยครูผู้ช่วย | - | ๑๘๙,๖๐๐ (๑๕,๘๐๐X๑๒) | - | - | ๑๘๙,๖๐๐ |
| ๓๖๑ | ว่าที่ ร.ต.หญิง นิภาพร ช้อยเล็ก | ค.บ.๕ปี(วิทยาศาสตร์) | - | ผู้ช่วยครู | - | - | ผู้ช่วยครูผู้ช่วย | - | ๒๔๖,๐๐๐ (๒๐,๕๐๐X๑๒) | - | - | ๒๔๖,๐๐๐ |
| ๓๖๒ | นายธนิศ จันทร | ค.บ.(สังคมศึกษา) | - | ผู้ช่วยครู | - | - | ผู้ช่วยครูผู้ช่วย | - | ๒๘๘,๘๔๐ (๒๔,๐๗๐X๑๒) | - | - | ๒๘๘,๘๔๐ |
| ๓๖๓ | น.ส.รุ่งทิพย์ เหล่าเพชรกรณ์ | ค.บ.๕ปี(คณิตศาสตร์) | - | ผู้ช่วยครู | - | - | ผู้ช่วยครูผู้ช่วย | - | ๒๕๖,๙๒๐ (๒๑,๔๑๐X๑๒) | - | - | ๒๕๖,๙๒๐ |
| ๓๖๔ | น.ส.สุริภรณ์ อ่อนหวาน | ค.บ.๕ปี(คณิตศาสตร์) | - | ผู้ช่วยครู | - | - | ผู้ช่วยครูผู้ช่วย | - | ๒๕๕,๗๒๐ (๒๑,๓๑๐X๑๒) | - | - | ๒๕๕,๗๒๐ |
| ๓๖๕ | น.ส.สุนิสา ทองมา | ค.บ.๕ปี(คณิตศาสตร์) | - | ผู้ช่วยครู | - | - | ผู้ช่วยครูผู้ช่วย | - | ๒๒๕,๑๒๐ (๑๘,๗๖๐X๑๒) | - | - | ๒๒๕,๑๒๐ |
| ๓๖๖ | น.ส.พรธีรา คำดี | ค.บ.๕ปี(ภาษาอังกฤษ) | - | ผู้ช่วยครู | - | - | ผู้ช่วยครูผู้ช่วย | - | ๒๔๖,๐๐๐ (๒๐,๕๐๐X๑๒) | - | - | ๒๔๖,๐๐๐ |
| ๓๖๗ | นายวัชรชา ถาวรสาดี | ค.บ.๕ปี(คณิตศาสตร์) | - | ผู้ช่วยครู | - | - | ผู้ช่วยครูผู้ช่วย | - | ๒๓๔,๙๖๐ (๑๙,๕๘๐X๑๒) | - | - | ๒๓๔,๙๖๐ |
| ๓๖๘ | น.ส.วนิดา ทารพรม | ค.บ.๕ปี(ภาษาไทย) | - | ผู้ช่วยครู | - | - | ผู้ช่วยครูผู้ช่วย | - | ๒๓๔,๙๖๐ (๑๙,๕๘๐X๑๒) | - | - | ๒๓๔,๙๖๐ |
| ๓๖๙ | นางเตือนตา โสภภา | ค.บ. ๕ ปี (วิทยาศาสตร์ทั่วไป) | - | ผู้ช่วยครู | - | - | ผู้ช่วยครูผู้ช่วย | - | ๒๓๔,๙๖๐ (๑๙,๕๘๐X๑๒) | - | - | ๒๓๔,๙๖๐ |
| ๓๗๐ | นายอดิศักดิ์ อุทัยมา | ค.บ. ๕ ปี (วิทยาศาสตร์ทั่วไป) | - | ผู้ช่วยครู | - | - | ผู้ช่วยครูผู้ช่วย | - | ๒๒๕,๑๒๐ (๑๘,๗๖๐X๑๒) | - | - | ๒๒๕,๑๒๐ |
| ๓๗๑ | น.ส.ประภาพร มีศิริ | ค.บ.๕ปี(ภาษาอังกฤษ) | - | ผู้ช่วยครู | - | - | ผู้ช่วยครูผู้ช่วย | - | ๒๓๔,๙๖๐ (๑๙,๕๘๐X๑๒) | - | - | ๒๓๔,๙๖๐ |
| ๓๗๒ | น.ส.ธิดารัตน์ สว่างสาดี | บธ.บ.(คอมพิวเตอร์ธุรกิจ) | - | ผู้ช่วยครู | - | - | ผู้ช่วยครูผู้ช่วย | - | ๒๓๒,๓๒๐ (๑๙,๓๖๐X๑๒) | - | - | ๒๓๒,๓๒๐ |
| ๓๗๓ | น.ส.สุชานันท์ ภิญญมุขสาพงศ์ | ค.บ.๕ปี(การศึกษาปฐมวัย) | - | ผู้ช่วยครู | - | - | ผู้ช่วยครูผู้ช่วย | - | ๒๐๖,๕๒๐ (๑๗,๒๑๐X๑๒) | - | - | ๒๐๖,๕๒๐ |

| ที่ | ชื่อ สกุล | คุณวุฒิ การศึกษา | กรอบอัตรากำลังเดิม | | | กรอบอัตรากำลังใหม่ | | | เงินเดือน | | | หมายเหตุ |
|-----|------------------------|--------------------------------------|--------------------|--------------------------|-------|--------------------|--------------------------|-------|-------------|----------------------|----------------------------------|----------|
| | | | เลขที่ตำแหน่ง | ตำแหน่ง | ระดับ | เลขที่ตำแหน่ง | ตำแหน่ง | ระดับ | เงินเดือน | เงินประจำ ตำแหน่ง | เงินค่าตอบแทน/ เงินเพิ่มอื่นๆ | |
| ๓๗๔ | น.ส.สุภัทรา ถาวรผล | ค.บ.๕ปี(การสอนภาษาไทย) | - | ผู้ช่วยครู | - | - | ผู้ช่วยครูผู้ช่วย | - | ๒๑๕,๕๒๐ | - | - | ๒๑๕,๕๒๐ |
| | | | | | | | | | (๑๗,๙๖๐X๑๒) | | | |
| ๓๗๕ | นายกันภักดิ์ เกตุชม | ศษ.บ.๕ปี(พลศึกษา) | - | ผู้ช่วยครู | - | - | ผู้ช่วยครูผู้ช่วย | - | ๑๙๘,๓๖๐ | - | - | ๑๙๘,๓๖๐ |
| | | | | | | | | | (๑๖,๕๓๐X๑๒) | | | |
| ๓๗๖ | น.ส.สุดา มั่นปอ | ค.บ.๕ปี(การศึกษาปฐมวัย) | - | ผู้ช่วยครู | - | - | ผู้ช่วยครูผู้ช่วย | - | ๑๘๙,๖๐๐ | - | - | ๑๘๙,๖๐๐ |
| | | | | | | | | | (๑๕,๘๐๐X๑๒) | | | |
| ๓๗๗ | นายพงษ์พัฒน์ อ้อเจริญ | ค.บ.๕ปี ศิลปกรรมศึกษา (ศิลปศึกษา) | - | ผู้ช่วยครู | - | - | ผู้ช่วยครูผู้ช่วย | - | ๑๙๘,๓๖๐ | - | - | ๑๙๘,๓๖๐ |
| | | | | | | | | | (๑๖,๕๓๐X๑๒) | | | |
| ๓๗๘ | น.ส.ทิพาวรรณ ภูเงิน | ปวส.(การบัญชี) | - | ผู้ช่วยเจ้าพนักงานธุรการ | - | - | ผู้ช่วยเจ้าพนักงานธุรการ | - | ๑๘๔,๖๘๐ | - | - | ๑๘๔,๖๘๐ |
| | | | | | | | | | (๑๕,๓๙๐X๑๒) | | | |
| ๓๗๙ | นายบัญชา ทับมัน | รป.บ.(การบริหารทั่วไป) | - | ผู้ช่วยเจ้าพนักงานธุรการ | - | - | ผู้ช่วยเจ้าพนักงานธุรการ | - | ๑๕๔,๖๘๐ | - | ๔,๗๔๐ | ๑๕๙,๔๒๐ |
| | | | | | | | | | (๑๒,๘๙๐X๑๒) | | (๓๙๕X๑๒) | |
| ๓๘๐ | น.ส.ปาริชาติ ทองแดง | ปวส.(คอมพิวเตอร์ธุรกิจ) | - | ผู้ช่วยเจ้าพนักงานธุรการ | - | - | ผู้ช่วยเจ้าพนักงานธุรการ | - | ๑๘๘,๐๔๐ | - | - | ๑๘๘,๐๔๐ |
| | | | | | | | | | (๑๕,๖๗๐X๑๒) | | | |
| ๓๘๑ | น.ส.นันทน์กัศ บำรุงไทย | ปวส.(การบัญชี) | - | ผู้ช่วยเจ้าพนักงานธุรการ | - | - | ผู้ช่วยเจ้าพนักงานธุรการ | - | ๑๗๗,๖๐๐ | - | - | ๑๗๗,๖๐๐ |
| | | | | | | | | | (๑๔,๘๐๐X๑๒) | | | |
| ๓๘๒ | นายเจษฎา ไข่มณี | บธ.บ.(การบริหารจัดการ) | - | ผู้ช่วยเจ้าพนักงานธุรการ | - | - | ผู้ช่วยเจ้าพนักงานธุรการ | - | ๑๗๒,๒๐๐ | - | - | ๑๗๒,๒๐๐ |
| | | | | | | | | | (๑๔,๓๕๐X๑๒) | | | |
| ๓๘๓ | นางดาริน พาทา | บธ.บ.(การตลาด) | - | ผู้ช่วยเจ้าพนักงานธุรการ | - | - | ผู้ช่วยเจ้าพนักงานธุรการ | - | ๑๖๕,๑๒๐ | - | - | ๑๖๕,๑๒๐ |
| | | | | | | | | | (๑๓,๗๖๐X๑๒) | | | |
| ๓๘๔ | น.ส.ธัญญาเรศ สนสนิท | บธ.บ.(การจัดการ) | - | ผู้ช่วยเจ้าพนักงานธุรการ | - | - | ผู้ช่วยเจ้าพนักงานธุรการ | - | ๑๓๘,๐๐๐ | - | ๒๑,๔๒๐ | ๑๕๙,๔๒๐ |
| | | | | | | | | | (๑๑,๕๐๐X๑๒) | | (๑,๗๘๕X๑๒) | |
| ๓๘๕ | น.ส.อรปริยา ชาวเวียง | วท.บ.(คณิตศาสตร์) | - | ผู้ช่วยเจ้าพนักงานธุรการ | - | - | ผู้ช่วยเจ้าพนักงานธุรการ | - | ๑๕๖,๑๒๐ | - | ๓,๓๐๐ | ๑๕๙,๔๒๐ |
| | | | | | | | | | (๑๓,๐๑๐X๑๒) | | (๒๗๕X๑๒) | |
| ๓๘๖ | นางบังอร วงษ์ศรี | อนุปริญญา(การศึกษาปฐมวัย) | - | ผู้ช่วยเจ้าพนักงานธุรการ | - | - | ผู้ช่วยเจ้าพนักงานธุรการ | - | ๒๑๕,๕๒๐ | - | - | ๒๑๕,๕๒๐ |
| | | | | | | | | | (๑๗,๙๖๐X๑๒) | | | |
| ๓๘๗ | น.ส.นันทชา เจนลพ | ปวส.(คอมพิวเตอร์ธุรกิจ) | - | ผู้ช่วยเจ้าพนักงานธุรการ | - | - | ผู้ช่วยเจ้าพนักงานธุรการ | - | ๑๘๖,๗๒๐ | - | - | ๑๘๖,๗๒๐ |
| | | | | | | | | | (๑๕,๕๖๐X๑๒) | | | |
| ๓๘๘ | นายสถาพร น้อยฉาย | ปวส.(เทคนิคคอมพิวเตอร์) | - | ผู้ช่วยเจ้าพนักงานธุรการ | - | - | ผู้ช่วยเจ้าพนักงานธุรการ | - | ๑๗๑,๑๒๐ | - | - | ๑๗๑,๑๒๐ |
| | | | | | | | | | (๑๔,๒๖๐X๑๒) | | | |

| ที่ | ชื่อ สกุล | คุณวุฒิ การศึกษา | กรอบอัตรากำลังเดิม | | | กรอบอัตรากำลังใหม่ | | | เงินเดือน | | | หมายเหตุ |
|-----|--------------------------|---------------------------|--------------------|------------------|-------|--------------------|------------------|-------|-------------|----------------------|----------------------------------|----------|
| | | | เลขที่ตำแหน่ง | ตำแหน่ง | ระดับ | เลขที่ตำแหน่ง | ตำแหน่ง | ระดับ | เงินเดือน | เงินประจำ ตำแหน่ง | เงินค่าตอบแทน/ เงินเพิ่มอื่นๆ | |
| ๓๘๙ | นายประคอง โคตรวงษ์ | ป.๖ | - | พนักงานขับรถยนต์ | - | - | พนักงานขับรถยนต์ | - | ๑๒๗,๖๘๐ | - | ๒๔,๐๐๐ | ๑๕๑,๖๘๐ |
| | | | | | | | | | (๑๐,๖๔๐X๑๒) | | (๒,๐๐๐X๑๒) | |
| ๓๙๐ | นายทองศิลป์ กองขุนราม | ม.๓ | - | พนักงานขับรถยนต์ | - | - | พนักงานขับรถยนต์ | - | ๑๖๑,๘๘๐ | - | - | ๑๖๑,๘๘๐ |
| | | | | | | | | | (๑๓,๔๙๐X๑๒) | | | |
| ๓๙๑ | นายไพรัช วงศ์งาม | ม.๖ | - | พนักงานขับรถยนต์ | - | - | พนักงานขับรถยนต์ | - | ๑๒๘,๑๖๐ | - | ๒๔,๐๐๐ | ๑๕๒,๑๖๐ |
| | | | | | | | | | (๑๐,๖๘๐X๑๒) | | (๒,๐๐๐X๑๒) | |
| ๓๙๒ | นายอำนาจ หวังคุ้มกลาง | ปวช. | - | พนักงานขับรถยนต์ | - | - | พนักงานขับรถยนต์ | - | ๑๑๗,๙๖๐ | - | ๒๔,๐๐๐ | ๑๑๗,๙๖๐ |
| | | (ช่างยนต์-เทคนิคยานยนต์) | | | | | | | (๙,๘๓๐X๑๒) | | (๒,๐๐๐X๑๒) | |
| ๓๙๓ | นายธนิช แพร่มราช | ม.๖ | - | พนักงานขับรถยนต์ | - | - | พนักงานขับรถยนต์ | - | ๑๑๒,๘๐๐ | - | ๒๔,๐๐๐ | ๑๑๒,๘๐๐ |
| | | | | | | | | | (๙,๔๐๐X๑๒) | | (๒,๐๐๐X๑๒) | |
| ๓๙๔ | นายอุทร สวนดี | ม.๓ | - | พนักงานขับรถยนต์ | - | - | พนักงานขับรถยนต์ | - | ๑๖๑,๒๘๐ | - | - | ๑๖๑,๒๘๐ |
| | | | | | | | | | (๑๓,๔๔๐X๑๒) | | | |
| ๓๙๕ | นายเกรียงไกร จันทร์ท้วม | ม.๖ | - | พนักงานขับรถยนต์ | - | - | พนักงานขับรถยนต์ | - | ๑๓๒,๒๔๐ | - | ๒๔,๐๐๐ | ๑๕๖,๒๔๐ |
| | | | | | | | | | (๑๑,๐๒๐X๑๒) | | (๒,๐๐๐X๑๒) | |
| ๓๙๖ | นายกัลยา ขามกิ่ง | ป.๖ | - | พนักงานขับรถยนต์ | - | - | พนักงานขับรถยนต์ | - | ๑๖๔,๔๐๐ | - | - | ๑๖๔,๔๐๐ |
| | | | | | | | | | (๑๓,๗๐๐X๑๒) | | | |
| ๓๙๗ | นายสมชาย เกาะกากลาง | ม.๓ | - | พนักงานขับรถยนต์ | - | - | พนักงานขับรถยนต์ | - | ๑๑๗,๙๖๐ | - | ๒๔,๐๐๐ | ๑๑๗,๙๖๐ |
| | | | | | | | | | (๙,๘๓๐X๑๒) | | (๒,๐๐๐X๑๒) | |
| ๓๙๘ | นายปิติชัย แซ่อึ้ง | ป.๖ | - | พนักงานขับรถยนต์ | - | - | พนักงานขับรถยนต์ | - | ๑๑๗,๙๖๐ | - | ๒๔,๐๐๐ | ๑๑๗,๙๖๐ |
| | | | | | | | | | (๙,๘๓๐X๑๒) | | (๒,๐๐๐X๑๒) | |
| ๓๙๙ | นายสุพจน์ พรเวียง | ป.๖ | - | พนักงานขับรถยนต์ | - | - | พนักงานขับรถยนต์ | - | ๑๑๗,๔๘๐ | - | ๒๔,๐๐๐ | ๑๑๗,๔๘๐ |
| | | | | | | | | | (๙,๗๙๐X๑๒) | | (๒,๐๐๐X๑๒) | |
| ๔๐๐ | นายรัฐกรณ์ แก้วดวงดี | วท.บ.(วิทยาศาสตร์การกีฬา) | - | พนักงานขับรถยนต์ | - | - | พนักงานขับรถยนต์ | - | ๑๑๒,๘๐๐ | - | ๒๔,๐๐๐ | ๑๑๒,๘๐๐ |
| | | | | | | | | | (๙,๔๐๐X๑๒) | | (๒,๐๐๐X๑๒) | |
| ๔๐๑ | นายโสวัฒน์ จันทร์พวง | ม.๓ | - | พนักงานขับรถยนต์ | - | - | พนักงานขับรถยนต์ | - | ๑๒๘,๑๖๐ | - | ๒๔,๐๐๐ | ๑๕๒,๑๖๐ |
| | | | | | | | | | (๑๐,๖๘๐X๑๒) | | (๒,๐๐๐X๑๒) | |
| | <u>พนักงานจ้างทั่วไป</u> | | | | | | | | | | | |
| ๔๐๒ | นายประกอบ พัดลม | ม.๖ | - | คนงาน | - | - | คนงาน | - | ๑๐๘,๐๐๐ | - | ๑๒,๐๐๐ | ๑๒๐,๐๐๐ |
| | | | | | | | | | (๙,๐๐๐X๑๒) | | (๑,๐๐๐X๑๒) | |
| ๔๐๓ | น.ส.บังอร อุตสระคู | ป.๔ | - | คนงาน | - | - | คนงาน | - | ๑๐๘,๐๐๐ | - | ๑๒,๐๐๐ | ๑๒๐,๐๐๐ |
| | | | | | | | | | (๙,๐๐๐X๑๒) | | (๑,๐๐๐X๑๒) | |

| ที่ | ชื่อ สกุล | คุณวุฒิ การศึกษา | กรอบอัตราค่าจ้างเดิม | | | กรอบอัตราค่าจ้างใหม่ | | | เงินเดือน | | | หมายเหตุ |
|-----|-------------------------|---------------------|----------------------|---------|-------|----------------------|---------|-------|------------|----------------------|----------------------------------|----------|
| | | | เลขที่ตำแหน่ง | ตำแหน่ง | ระดับ | เลขที่ตำแหน่ง | ตำแหน่ง | ระดับ | เงินเดือน | เงินประจำ ตำแหน่ง | เงินค่าตอบแทน/ เงินเพิ่มอื่นๆ | |
| ๔๐๔ | นายพะเยาว์ กอเจริญ | ป.๖ | - | คนงาน | - | - | คนงาน | - | ๑๐๘,๐๐๐ | - | ๑๒,๐๐๐ | ๑๒๐,๐๐๐ |
| | | | | | | | | | (๙,๐๐๐X๑๒) | | (๑,๐๐๐X๑๒) | |
| ๔๐๕ | นางสมบัติ เงินมูล | ป.๖ | - | คนงาน | - | - | คนงาน | - | ๑๐๘,๐๐๐ | - | ๑๒,๐๐๐ | ๑๒๐,๐๐๐ |
| | | | | | | | | | (๙,๐๐๐X๑๒) | | (๑,๐๐๐X๑๒) | |
| ๔๐๖ | น.ส.ปัทมา บุญสร้าง | ป.๖ | - | คนงาน | - | - | คนงาน | - | ๑๐๘,๐๐๐ | - | ๑๒,๐๐๐ | ๑๒๐,๐๐๐ |
| | | | | | | | | | (๙,๐๐๐X๑๒) | | (๑,๐๐๐X๑๒) | |
| ๔๐๗ | นายณัฐวุฒิ จงปลุกกลาง | ม.๓ | - | คนงาน | - | - | คนงาน | - | ๑๐๘,๐๐๐ | - | ๑๒,๐๐๐ | ๑๒๐,๐๐๐ |
| | | | | | | | | | (๙,๐๐๐X๑๒) | | (๑,๐๐๐X๑๒) | |
| ๔๐๘ | นายสมพร จงท่อนกลาง | ป.๔ | - | คนงาน | - | - | คนงาน | - | ๑๐๘,๐๐๐ | - | ๑๒,๐๐๐ | ๑๒๐,๐๐๐ |
| | | | | | | | | | (๙,๐๐๐X๑๒) | | (๑,๐๐๐X๑๒) | |
| ๔๐๙ | นายสงบ วงศ์จินดา | ป.๔ | - | คนงาน | - | - | คนงาน | - | ๑๐๘,๐๐๐ | - | ๑๒,๐๐๐ | ๑๒๐,๐๐๐ |
| | | | | | | | | | (๙,๐๐๐X๑๒) | | (๑,๐๐๐X๑๒) | |
| ๔๑๐ | นายสนอง วิลามาศ | ป.๖ | - | คนงาน | - | - | คนงาน | - | ๑๐๘,๐๐๐ | - | ๑๒,๐๐๐ | ๑๒๐,๐๐๐ |
| | | | | | | | | | (๙,๐๐๐X๑๒) | | (๑,๐๐๐X๑๒) | |
| ๔๑๑ | นายคำพล เหลื่อมแก้ว | ป.๖ | - | คนงาน | - | - | คนงาน | - | ๑๐๘,๐๐๐ | - | ๑๒,๐๐๐ | ๑๒๐,๐๐๐ |
| | | | | | | | | | (๙,๐๐๐X๑๒) | | (๑,๐๐๐X๑๒) | |
| ๔๑๒ | นายสุเขาว์ ดุชิตา | ป.๔ | - | คนงาน | - | - | คนงาน | - | ๑๐๘,๐๐๐ | - | ๑๒,๐๐๐ | ๑๒๐,๐๐๐ |
| | | | | | | | | | (๙,๐๐๐X๑๒) | | (๑,๐๐๐X๑๒) | |
| ๔๑๓ | นางธิดิพร พยุงค์ | ม.๖ | - | คนงาน | - | - | คนงาน | - | ๑๐๘,๐๐๐ | - | ๑๒,๐๐๐ | ๑๒๐,๐๐๐ |
| | | | | | | | | | (๙,๐๐๐X๑๒) | | (๑,๐๐๐X๑๒) | |
| ๔๑๔ | น.ส.พิชญา ธนาแก้วศรีทอง | ม.๓ | - | คนงาน | - | - | คนงาน | - | ๑๐๘,๐๐๐ | - | ๑๒,๐๐๐ | ๑๒๐,๐๐๐ |
| | | | | | | | | | (๙,๐๐๐X๑๒) | | (๑,๐๐๐X๑๒) | |
| ๔๑๕ | น.ส.วนิดา ด้านกักขัง | ม.๓ | - | คนงาน | - | - | คนงาน | - | ๑๐๘,๐๐๐ | - | ๑๒,๐๐๐ | ๑๒๐,๐๐๐ |
| | | | | | | | | | (๙,๐๐๐X๑๒) | | (๑,๐๐๐X๑๒) | |
| ๔๑๖ | นายวิชา ทองสีกร้า | ม.๓ | - | คนงาน | - | - | คนงาน | - | ๑๐๘,๐๐๐ | - | ๑๒,๐๐๐ | ๑๒๐,๐๐๐ |
| | | | | | | | | | (๙,๐๐๐X๑๒) | | (๑,๐๐๐X๑๒) | |
| ๔๑๗ | น.ส.สมพร สีดาบุญ | ม.๓ | - | คนงาน | - | - | คนงาน | - | ๑๐๘,๐๐๐ | - | ๑๒,๐๐๐ | ๑๒๐,๐๐๐ |
| | | | | | | | | | (๙,๐๐๐X๑๒) | | (๑,๐๐๐X๑๒) | |
| ๔๑๘ | นายณัฐวุฒิ สมบูรณ์พงศ์ | ม.๖ | - | คนงาน | - | - | คนงาน | - | ๑๐๘,๐๐๐ | - | ๑๒,๐๐๐ | ๑๒๐,๐๐๐ |
| | | | | | | | | | (๙,๐๐๐X๑๒) | | (๑,๐๐๐X๑๒) | |

| ที่ | ชื่อ สกุล | คุณวุฒิการศึกษา | กรอบอัตราเก่าเดิม | | | กรอบอัตราค่าใหม่ | | | เงินเดือน | | | หมายเหตุ |
|-----|---|--|-------------------|----------------------------|------------|------------------|----------------------------|------------|--------------------|------------------|------------------------------|----------|
| | | | เลขที่ตำแหน่ง | ตำแหน่ง | ระดับ | เลขที่ตำแหน่ง | ตำแหน่ง | ระดับ | เงินเดือน | เงินประจำตำแหน่ง | เงินค่าตอบแทน/เงินเพิ่มอื่นๆ | |
| ๔๑๙ | นายประดิษฐ์ บัวแก้ว | ป.๗ | - | ภารโรง | - | - | ภารโรง | - | ๑๐๘,๐๐๐ | - | ๑๒,๐๐๐ | ๑๒๐,๐๐๐ |
| | | | | | | | | | (๙,๐๐๐x๑๒) | | (๑,๐๐๐x๑๒) | |
| ๔๒๐ | นายวิสัย กรซัด | ป.๖ | - | ภารโรง | - | - | ภารโรง | - | ๑๐๘,๐๐๐ | - | ๑๒,๐๐๐ | ๑๒๐,๐๐๐ |
| | | | | | | | | | (๙,๐๐๐x๑๒) | | (๑,๐๐๐x๑๒) | |
| ๔๒๑ | นายปัญญา ช้อนแดง | ป.๖ | - | ภารโรง | - | - | ภารโรง | - | ๑๐๘,๐๐๐ | - | ๑๒,๐๐๐ | ๑๒๐,๐๐๐ |
| | | | | | | | | | (๙,๐๐๐x๑๒) | | (๑,๐๐๐x๑๒) | |
| | ฝ่ายส่งเสริมการศึกษา ศาสนา และวัฒนธรรม | | | | | | | | | | | |
| ๔๒๒ | ว่าง | - | ๖๒-๑-๐๘-๒๑๐๗-๐๐๓ | นักบริหารงานการศึกษา | ต้น | ๖๒-๑-๐๘-๒๑๐๗-๐๐๓ | นักบริหารงานการศึกษา | ต้น | ๓๙๓,๖๐๐ | ๑๘,๐๐๐ | - | ๔๑๑,๖๐๐ |
| | | | | | | | | | (ค่ากลางเงินเดือน) | (๑,๕๐๐x๑๒) | | ว่างเดิม |
| ๔๒๓ | น.ส.ทัศนีย์ เข้มเพชร | วท.บ.(วิทยาการคอมพิวเตอร์) ศษ.ม.(ธุรกิจและคอมพิวเตอร์ศึกษา) | ๖๒-๑-๐๘-๓๘๐๓-๐๐๕ | นักวิชาการศึกษา | ปก/ชก | ๖๒-๑-๐๘-๓๘๐๓-๐๐๕ | นักวิชาการศึกษา | ชำนาญการ | ๓๔๒,๗๒๐ | - | - | ๓๔๒,๗๒๐ |
| | | | | | | | | | (๒๘,๕๖๐x๑๒) | | | |
| ๔๒๔ | นายฤทธิสิทธิ์ อุทุม | บธ.บ.(การจัดการการตลาด) ร.บ.ม.(การบริหารทั่วไป) | ๖๒-๑-๐๘-๓๘๐๓-๐๐๖ | นักวิชาการศึกษา | ชำนาญการ | ๖๒-๑-๐๘-๓๘๐๓-๐๐๖ | นักวิชาการศึกษา | ชำนาญการ | ๓๒๓,๗๖๐ | - | - | ๓๒๓,๗๖๐ |
| | | | | | | | | | (๒๖,๙๘๐x๑๒) | | | |
| ๔๒๕ | นางนภาพรรม สิงหา | ศศ.บ.(อาหารและโภชนาการ) | ๖๒-๑-๐๘-๓๘๐๓-๐๐๗ | นักวิชาการศึกษา | ปฏิบัติการ | ๖๒-๑-๐๘-๓๘๐๓-๐๐๗ | นักวิชาการศึกษา | ปฏิบัติการ | ๒๔๙,๒๔๐ | - | - | ๒๔๙,๒๔๐ |
| | | | | | | | | | (๒๐,๗๗๐x๑๒) | | | |
| ๔๒๖ | ว่าง | - | ๖๒-๑-๐๘-๓๘๐๔-๐๐๑ | บรรณารักษ์ | ปฏิบัติการ | ๖๒-๑-๐๘-๓๘๐๔-๐๐๑ | บรรณารักษ์ | ปก/ชก | ๒๑๘,๔๐๐ | - | - | ๒๑๘,๔๐๐ |
| | | | | | | | | | (๑๘,๒๐๐x๑๒) | | | |
| ๔๒๗ | ว่าง | - | ๖๒-๑-๐๘-๓๘๐๖-๐๐๑ | นักสันทนการ | ปฏิบัติการ | ๖๒-๑-๐๘-๓๘๐๖-๐๐๑ | นักสันทนการ | ปก/ชก | ๒๑๐,๘๔๐ | - | - | ๒๑๐,๘๔๐ |
| | | | | | | | | | (๑๗,๕๗๐x๑๒) | | | |
| ๔๒๘ | นายอนันทนศักดิ์ ศิรินัย | บธ.บ.การบริหารธุรกิจ (คอมพิวเตอร์ธุรกิจ) | ๖๒-๑-๐๘-๔๑๐๑-๐๑๕ | เจ้าพนักงานธุรการ | ชำนาญงาน | ๖๒-๑-๐๘-๔๑๐๑-๐๑๕ | เจ้าพนักงานธุรการ | ชำนาญงาน | ๒๒๑,๒๘๐ | - | - | ๒๒๑,๒๘๐ |
| | | | | | | | | | (๑๘,๔๔๐x๑๒) | | | |
| ๔๒๙ | ว่าง | - | ๖๒-๑-๐๘-๔๒๐๑-๐๑๐ | เจ้าพนักงานการเงินและบัญชี | ปง/ชง | ๖๒-๑-๐๘-๔๒๐๑-๐๑๐ | เจ้าพนักงานการเงินและบัญชี | ปง/ชง | ๒๙๗,๙๐๐ | - | - | ๒๙๗,๙๐๐ |
| | | | | | | | | | (ค่ากลางเงินเดือน) | | | ว่างเดิม |
| ๔๓๐ | ว่าง | - | ๖๒-๑-๐๘-๔๒๐๓-๐๐๑ | เจ้าพนักงานพัสดุ | ปง/ชง | ๖๒-๑-๐๘-๔๒๐๓-๐๐๑ | เจ้าพนักงานพัสดุ | ปง/ชง | ๒๙๗,๙๐๐ | - | - | ๒๙๗,๙๐๐ |
| | | | | | | | | | (ค่ากลางเงินเดือน) | | | ว่างเดิม |
| | พนักงานจ้างตามภารกิจ | | | | | | | | | | | |
| ๔๓๑ | น.ส.พิมพ์สิริ พรฟ้าประทานชัย | ศศ.บ.(ไทยคดีศึกษา) | - | ผู้ช่วยนักวิชาการศึกษา | - | - | ผู้ช่วยนักวิชาการศึกษา | - | ๒๘๙,๘๐๐ | - | - | ๒๘๙,๘๐๐ |
| | | | | | | | | | (๒๔,๑๕๐x๑๒) | | | - |
| ๔๓๒ | นายวิษณุ เกรธรรมมะ | ศศ.บ.(บรรณารักษศาสตร์ฯ) | - | ผู้ช่วยบรรณารักษ์ | - | - | ผู้ช่วยบรรณารักษ์ | - | ๒๗๑,๖๘๐ | - | - | ๒๗๑,๖๘๐ |
| | | | | | | | | | (๒๒,๖๔๐x๑๒) | | | |

| ที่ | ชื่อ สกุล | คุณวุฒิ การศึกษา | กรอบอัตรากำลังเดิม | | | กรอบอัตรากำลังใหม่ | | | เงินเดือน | | | หมายเหตุ |
|-----|--------------------------|-------------------------|--------------------|-----------------------------------|-------|--------------------|-----------------------------------|-------|-------------|----------------------|----------------------------------|--------------------------------|
| | | | เลขที่ตำแหน่ง | ตำแหน่ง | ระดับ | เลขที่ตำแหน่ง | ตำแหน่ง | ระดับ | เงินเดือน | เงินประจำ ตำแหน่ง | เงินค่าตอบแทน/ เงินเพิ่มอื่นๆ | |
| ๔๓๓ | น.ส.พาขวัญ พรหมทองดี | ศศ.บ.(บรรณารักษศาสตร์ฯ) | - | ผู้ช่วยบรรณารักษ์ | - | - | ผู้ช่วยบรรณารักษ์ | - | ๒๙๐,๑๖๐ | - | - | ๒๙๐,๑๖๐ |
| | | | | | | | | | (๒๔,๑๘๐x๑๒) | | | |
| ๔๓๔ | นายทศพล จันดา | ศศ.บ.(การจัดการกีฬา) | - | ผู้ช่วยนักสันทนากการ | - | - | ผู้ช่วยนักสันทนากการ | - | ๒๕๕,๕๐๐ | - | - | ๒๕๕,๕๐๐ |
| | | | | | | | | | (๒๑,๒๐๐x๑๒) | | | |
| ๔๓๕ | นายนันทรินทร์ กุลฤทธิ์ | ศษ.บ.๕ปี(พลศึกษา) | - | ครูอาสาพัฒนาการกีฬา | - | - | ครูอาสาพัฒนาการกีฬา | - | ๑๙๕,๑๖๐ | - | - | ๑๙๕,๑๖๐ |
| | | | | | | | | | (๑๖,๑๘๐x๑๒) | | | (เงินอุดหนุนทั่วไป) |
| ๔๓๖ | นายถิรานันท์ ต่านอุดม | ศษ.บ.๕ปี(พลศึกษา) | - | ครูอาสาพัฒนาการกีฬา | - | - | ครูอาสาพัฒนาการกีฬา | - | ๑๙๕,๐๐๐ | - | - | ๑๙๕,๐๐๐ |
| | | | | | | | | | (๑๖,๒๕๐x๑๒) | | | (เงินอุดหนุนทั่วไป) |
| ๔๓๗ | น.ส.สโรชา ศราวุธ | ปวส.(การบัญชี) | - | ผู้ช่วยเจ้าพนักงานธุรการ | - | - | ผู้ช่วยเจ้าพนักงานธุรการ | - | ๑๖๓,๙๒๐ | - | - | ๑๖๓,๙๒๐ |
| | | | | | | | | | (๑๓,๖๖๐x๑๒) | | | |
| ๔๓๘ | นางเฉลียว บรรเทากิจ | ร.บ.(รัฐประศาสนศาสตร์) | - | ผู้ช่วยเจ้าพนักงานธุรการ | - | - | ผู้ช่วยเจ้าพนักงานธุรการ | - | ๑๘๑,๘๐๐ | - | - | ๑๘๑,๘๐๐ |
| | | | | | | | | | (๑๕,๑๕๐x๑๒) | | | |
| ๔๓๙ | น.ส.ฉัตรกมล แซ่ฉั่ว | ปวส.(คอมพิวเตอร์ธุรกิจ) | - | ผู้ช่วยเจ้าพนักงานการเงินและบัญชี | - | - | ผู้ช่วยเจ้าพนักงานการเงินและบัญชี | - | ๑๕๒,๕๐๐ | - | ๗,๐๒๐ | ๑๕๙,๕๒๐ |
| | | | | | | | | | (๑๒,๗๐๐x๑๒) | | (๕๘๕x๑๒) | |
| ๔๔๐ | นายประยุทธ ยะวาปี | ม.๖ | - | พนักงานขับรถยนต์ | - | - | พนักงานขับรถยนต์ | - | ๑๘๖,๒๕๐ | - | - | ๑๘๖,๒๕๐ |
| | | | | | | | | | (๑๕,๕๒๐x๑๒) | | | |
| ๔๔๑ | นายเกริกชัย วงษ์ชัยรัมย์ | ม.๖ | - | พนักงานขับรถยนต์ | - | - | พนักงานขับรถยนต์ | - | ๑๓๗,๘๘๐ | - | ๒๑,๕๕๐ | ๑๕๙,๔๓๐ |
| | | | | | | | | | (๑๑,๔๙๐x๑๒) | | (๑,๗๙๕x๑๒) | |
| | พนักงานจ้างทั่วไป | | | | | | | | | | | |
| ๔๔๒ | นางทรัพย์ ยอดมะณี | ป.๖ | - | คนงาน | - | - | คนงาน | - | ๑๐๘,๐๐๐ | - | ๑๒,๐๐๐ | ๑๒๐,๐๐๐ |
| | | | | | | | | | (๙,๐๐๐x๑๒) | | (๑,๐๐๐x๑๒) | |
| ๔๔๓ | น.ส.กิตติ์วี สีสั่งข์ | ม.๓ | - | คนงาน | - | - | คนงาน | - | ๑๐๘,๐๐๐ | - | ๑๒,๐๐๐ | ๑๒๐,๐๐๐ |
| | | | | | | | | | (๙,๐๐๐x๑๒) | | (๑,๐๐๐x๑๒) | |
| ๔๔๔ | นางอโนทัย วงศ์งาม | ม.๖ | - | คนงาน | - | - | คนงาน | - | ๑๐๘,๐๐๐ | - | ๑๒,๐๐๐ | ๑๒๐,๐๐๐ |
| | | | | | | | | | (๙,๐๐๐x๑๒) | | (๑,๐๐๐x๑๒) | ปรับเปลี่ยนและตัดโอนจากกองช่าง |
| ๔๔๕ | ว่าง | - | - | คนงาน | - | - | คนงาน | - | ๑๐๘,๐๐๐ | - | ๑๒,๐๐๐ | ๑๒๐,๐๐๐ |
| | | | | | | | | | (๙,๐๐๐x๑๒) | | (๑,๐๐๐x๑๒) | ปรับเปลี่ยนและตัดโอนจากกองช่าง |
| ๔๔๖ | นางยมมา ขอดทอง | ป.๔ | - | คนงาน | - | - | คนงาน | - | ๑๐๘,๐๐๐ | - | ๑๒,๐๐๐ | ๑๒๐,๐๐๐ |
| | | | | | | | | | (๙,๐๐๐x๑๒) | | (๑,๐๐๐x๑๒) | ปรับเปลี่ยนและตัดโอนจากกองช่าง |
| ๔๔๗ | นายสมพงษ์ แสนสุข | ม.๓ | - | คนงาน | - | - | คนงาน | - | ๑๐๘,๐๐๐ | - | ๑๒,๐๐๐ | ๑๒๐,๐๐๐ |
| | | | | | | | | | (๙,๐๐๐x๑๒) | | (๑,๐๐๐x๑๒) | ปรับเปลี่ยนและตัดโอนจากกองช่าง |

| ที่ | ชื่อ สกุล | คุณวุฒิ การศึกษา | กรอบอัตราเก่าเดิม | | | กรอบอัตราค่าจ้างใหม่ | | | เงินเดือน | | | หมายเหตุ |
|-----|-----------------------------|------------------------|-------------------|---------------------|------------|----------------------|---------------------|------------|--------------------|----------------------|----------------------------------|-----------------------------|
| | | | เลขที่ตำแหน่ง | ตำแหน่ง | ระดับ | เลขที่ตำแหน่ง | ตำแหน่ง | ระดับ | เงินเดือน | เงินประจำ ตำแหน่ง | เงินค่าตอบแทน/ เงินเพิ่มอื่นๆ | |
| ๔๔๘ | นายประสงค์ บัวดี | ป.๖ | - | คนงาน | - | - | คนงาน | - | ๑๐๘,๐๐๐ | - | ๑๒,๐๐๐ | ๑๒๐,๐๐๐ |
| | | | | | | | | | (๙,๐๐๐X๑๒) | | (๑,๐๐๐X๑๒) | ปรับเสียและตัดโอนจากกองช่าง |
| ๔๔๙ | นายสมพงษ์ ทองเกิด | ม.๖ | - | คนงาน | - | - | คนงาน | - | ๑๐๘,๐๐๐ | - | ๑๒,๐๐๐ | ๑๒๐,๐๐๐ |
| | | | | | | | | | (๙,๐๐๐X๑๒) | | (๑,๐๐๐X๑๒) | ปรับเสียและตัดโอนจากกองช่าง |
| ๔๕๐ | นายนิพนธ์ อาระหนู | ป.๖ | - | คนงาน | - | - | คนงาน | - | ๑๐๘,๐๐๐ | - | ๑๒,๐๐๐ | ๑๒๐,๐๐๐ |
| | | | | | | | | | (๙,๐๐๐X๑๒) | | (๑,๐๐๐X๑๒) | ปรับเสียและตัดโอนจากกองช่าง |
| ๔๕๑ | นายกิตติพงษ์ ภูโตะยา | ม.๓ | - | คนงาน | - | - | คนงาน | - | ๑๐๘,๐๐๐ | - | ๑๒,๐๐๐ | ๑๒๐,๐๐๐ |
| | | | | | | | | | (๙,๐๐๐X๑๒) | | (๑,๐๐๐X๑๒) | ปรับเสียและตัดโอนจากกองช่าง |
| ๔๕๒ | นายสำรวย แสนคำ | ม.๓ | - | คนงาน | - | - | คนงาน | - | ๑๐๘,๐๐๐ | - | ๑๒,๐๐๐ | ๑๒๐,๐๐๐ |
| | | | | | | | | | (๙,๐๐๐X๑๒) | | (๑,๐๐๐X๑๒) | ปรับเสียและตัดโอนจากกองช่าง |
| ๔๕๓ | นายประสงค์ ขอดทอง | ป.๔ | - | คนงาน | - | - | คนงาน | - | ๑๐๘,๐๐๐ | - | ๑๒,๐๐๐ | ๑๒๐,๐๐๐ |
| | | | | | | | | | (๙,๐๐๐X๑๒) | | (๑,๐๐๐X๑๒) | (เงินอุดหนุนทั่วไป) |
| ๔๕๔ | นายวีระ วายลม | ป.๖ | - | คนสวน | - | - | คนสวน | - | ๑๐๘,๐๐๐ | - | ๑๒,๐๐๐ | ๑๒๐,๐๐๐ |
| | | | | | | | | | (๙,๐๐๐X๑๒) | | (๑,๐๐๐X๑๒) | |
| ๔๕๕ | นายยอดชาย พรหมทองดี | ม.๖ | - | คนสวน | - | - | คนสวน | - | ๑๐๘,๐๐๐ | - | ๑๒,๐๐๐ | ๑๒๐,๐๐๐ |
| | | | | | | | | | (๙,๐๐๐X๑๒) | | (๑,๐๐๐X๑๒) | |
| ๔๕๖ | นายนนทวัฒน์ ฉลาดจิต | ม.๖ | - | คนสวน | - | - | คนสวน | - | ๑๐๘,๐๐๐ | - | ๑๒,๐๐๐ | ๑๒๐,๐๐๐ |
| | | | | | | | | | (๙,๐๐๐X๑๒) | | (๑,๐๐๐X๑๒) | ปรับเสียและตัดโอนจากกองช่าง |
| | กองพัสดุและทรัพย์สิน | | | | | | | | | | | |
| ๔๕๗ | นางวรรณาเดือน ทองเกตุแก้ว | บธ.บ. | ๖๒-๑-๒๑-๒๑๐๒-๐๐๕ | นักบริหารงานการคลัง | กลาง | ๖๒-๑-๒๑-๒๑๐๒-๐๐๕ | นักบริหารงานการคลัง | กลาง | ๘๘๖,๕๖๐ | ๖๗,๒๐๐ | ๘๓,๔๑๒ | ๑,๐๓๗,๑๗๒ |
| | | บธ.ม. | | | | | | | (๗๓,๘๘๐X๑๒) | (๕,๖๐๐X๑๒) | (๕,๖๐๐+๑,๓๕๑)X๑๒ | (รับเงินเดือน สูง) |
| | ฝ่ายจัดหาพัสดุ | | | | | | | | | | | |
| ๔๕๘ | นางฉวีวรรณ ปุริสพันธ์ | บธ.บ.(การบัญชี) | ๖๒-๑-๒๑-๒๑๐๒-๐๐๖ | นักบริหารงานการคลัง | ต้น | ๖๒-๑-๒๑-๒๑๐๒-๐๐๖ | นักบริหารงานการคลัง | ต้น | ๔๙๘,๖๐๐ | ๑๘,๐๐๐ | - | ๕๑๖,๖๐๐ |
| | | บธ.ม. | | | | | | | (๔๑,๕๕๐X๑๒) | (๑,๕๐๐X๑๒) | | |
| ๔๕๙ | น.ส.จิตตรา มหิรัญ | บธ.บ.(การบัญชี) | ๖๒-๑-๒๑-๓๒๐๔-๐๐๑ | นักวิชาการพัสดุ | ปฏิบัติการ | ๖๒-๑-๒๑-๓๒๐๔-๐๐๑ | นักวิชาการพัสดุ | ปฏิบัติการ | ๒๔๙,๒๔๐ | - | - | ๒๔๙,๒๔๐ |
| | | | | | | | | | (๒๐,๗๗๐X๑๒) | | | |
| ๔๖๐ | นางภักรกมล ทองใบ | ศศ.บ.(การจัดการทั่วไป) | ๖๒-๑-๒๑-๓๒๐๔-๐๐๒ | นักวิชาการพัสดุ | ปฏิบัติการ | ๖๒-๑-๒๑-๓๒๐๔-๐๐๒ | นักวิชาการพัสดุ | ปฏิบัติการ | ๒๕๘,๐๐๐ | - | - | ๒๕๘,๐๐๐ |
| | | | | | | | | | (๒๑,๕๐๐X๑๒) | | | |
| ๔๖๑ | ว่าง | - | ๖๒-๑-๒๑-๔๒๐๓-๐๐๒ | เจ้าพนักงานพัสดุ | ปง/ชง | ๖๒-๑-๒๑-๔๒๐๓-๐๐๒ | เจ้าพนักงานพัสดุ | ปง/ชง | ๒๙๗,๙๐๐ | - | - | ๒๙๗,๙๐๐ |
| | | | | | | | | | (ค่ากลางเงินเดือน) | | | ว่างเดิม |

| ที่ | ชื่อ สกุล | คุณวุฒิ การศึกษา | กรอบอัตราเก่าเดิม | | | กรอบอัตราค่าจ้างใหม่ | | | เงินเดือน | | | หมายเหตุ |
|-----|-------------------------------------|--------------------------|-------------------|-------------------------|------------|----------------------|-------------------------|------------|--------------------|----------------------|----------------------------------|----------|
| | | | เลขที่ตำแหน่ง | ตำแหน่ง | ระดับ | เลขที่ตำแหน่ง | ตำแหน่ง | ระดับ | เงินเดือน | เงินประจำ ตำแหน่ง | เงินค่าตอบแทน/ เงินเพิ่มอื่นๆ | |
| ๔๖๒ | ว่าง | - | ๖๒-๑-๒๑-๔๒๐๓-๐๐๓ | เจ้าพนักงานพัสดุ | ปง/ชง | ๖๒-๑-๒๑-๔๒๐๓-๐๐๓ | เจ้าพนักงานพัสดุ | ปง/ชง | ๒๙๗,๙๐๐ | - | - | ๒๙๗,๙๐๐ |
| | | | | | | | | | (ค่ากลางเงินเดือน) | | | ว่างเดิม |
| ๔๖๓ | ว่าง | - | ๖๒-๑-๒๑-๔๒๐๓-๐๐๔ | เจ้าพนักงานพัสดุ | ปง/ชง | ๖๒-๑-๒๑-๔๒๐๓-๐๐๔ | เจ้าพนักงานพัสดุ | ปง/ชง | ๒๙๗,๙๐๐ | - | - | ๒๙๗,๙๐๐ |
| | | | | | | | | | (ค่ากลางเงินเดือน) | | | ว่างเดิม |
| | พนักงานจ้างตามภารกิจ | | | | | | | | | | | |
| ๔๖๔ | นางณัฐรดา บ้านโพธิ์ | บธ.บ.(การจัดการทั่วไป) | - | ผู้ช่วยนักวิชาการพัสดุ | - | - | ผู้ช่วยนักวิชาการพัสดุ | - | ๒๘๗,๔๐๐ | - | - | ๒๘๗,๔๐๐ |
| | | | | | | | | | (๒๓,๙๕๐X๑๒) | | | |
| ๔๖๕ | ว่าง | - | - | ผู้ช่วยนักวิชาการพัสดุ | - | - | ผู้ช่วยนักวิชาการพัสดุ | - | ๑๘๐,๐๐๐ | - | - | ๑๘๐,๐๐๐ |
| | | | | | | | | | (๑๕,๐๐๐X๑๒) | | | |
| ๔๖๖ | น.ส.พิชญานี พิมพ์พาคำ | ปวส.(การบัญชี) | - | ผู้ช่วยเจ้าพนักงานพัสดุ | - | - | ผู้ช่วยเจ้าพนักงานพัสดุ | - | ๑๕๐,๒๔๐ | - | ๙,๑๘๐ | ๑๕๙,๔๒๐ |
| | | | | | | | | | (๑๒,๕๒๐X๑๒) | | (๗๖๕X๑๒) | |
| ๔๖๗ | นายนवल ชัยนาค | บธ.บ.(คอมพิวเตอร์ธุรกิจ) | - | พนักงานขับรถยนต์ | - | - | พนักงานขับรถยนต์ | - | ๑๑๗,๔๘๐ | - | ๒๔,๐๐๐ | ๑๑๗,๔๘๐ |
| | | | | | | | | | (๙,๗๙๐X๑๒) | | (๒,๐๐๐X๑๒) | |
| | ฝ่ายทะเบียนพัสดุและทรัพย์สิน | | | | | | | | | | | |
| ๔๖๘ | ว่าง | - | ๖๒-๑-๒๑-๒๑๐๒-๐๐๗ | นักบริหารงานการคลัง | ต้น | ๖๒-๑-๒๑-๒๑๐๒-๐๐๗ | นักบริหารงานการคลัง | ต้น | ๓๙๓,๖๐๐ | ๑๘,๐๐๐ | - | ๔๑๑,๖๐๐ |
| | | | | | | | | | (ค่ากลางเงินเดือน) | (๑,๕๐๐X๑๒) | | ว่างเดิม |
| ๔๖๙ | น.ส.น้ำอ้อย ทองมาก | บธ.บ.(การจัดการ) | ๖๒-๑-๒๑-๓๒๐๔-๐๐๓ | นักวิชาการพัสดุ | ปฏิบัติการ | ๖๒-๑-๒๑-๓๒๐๔-๐๐๓ | นักวิชาการพัสดุ | ปฏิบัติการ | ๒๒๒,๒๔๐ | - | - | ๒๒๒,๒๔๐ |
| | | | | | | | | | (๑๘,๕๒๐X๑๒) | | | |
| ๔๗๐ | นายปรัชญาธรรม วุฒิยาสาร | น.บ. | ๖๒-๑-๒๑-๓๒๐๔-๐๐๔ | นักวิชาการพัสดุ | ปฏิบัติการ | ๖๒-๑-๒๑-๓๒๐๔-๐๐๔ | นักวิชาการพัสดุ | ปฏิบัติการ | ๑๙๔,๖๔๐ | - | - | ๑๙๔,๖๔๐ |
| | | | | | | | | | (๑๖,๒๒๐X๑๒) | | | |
| ๔๗๑ | น.ส.เยาวพันธ์ อุทาหรณ์ | ปวส.(การบัญชี) | ๖๒-๑-๒๑-๔๒๐๓-๐๐๕ | เจ้าพนักงานพัสดุ | ปฏิบัติงาน | ๖๒-๑-๒๑-๔๒๐๓-๐๐๕ | เจ้าพนักงานพัสดุ | ปฏิบัติงาน | ๑๔๖,๖๔๐ | - | ๑๒,๗๘๐ | ๑๕๙,๔๒๐ |
| | | | | | | | | | (๑๒,๒๒๐X๑๒) | | (๑,๐๖๕X๑๒) | |
| ๔๗๒ | ว่าง | - | ๖๒-๑-๒๑-๔๒๐๓-๐๐๖ | เจ้าพนักงานพัสดุ | ปง/ชง | ๖๒-๑-๒๑-๔๒๐๓-๐๐๖ | เจ้าพนักงานพัสดุ | ปง/ชง | ๒๙๗,๙๐๐ | - | - | ๒๙๗,๙๐๐ |
| | | | | | | | | | (ค่ากลางเงินเดือน) | | | ว่างเดิม |
| ๔๗๓ | ว่าง | - | ๖๒-๑-๒๑-๔๒๐๓-๐๐๗ | เจ้าพนักงานพัสดุ | ปง/ชง | ๖๒-๑-๒๑-๔๒๐๓-๐๐๗ | เจ้าพนักงานพัสดุ | ปง/ชง | ๒๙๗,๙๐๐ | - | - | ๒๙๗,๙๐๐ |
| | | | | | | | | | (ค่ากลางเงินเดือน) | | | ว่างเดิม |
| | พนักงานจ้างตามภารกิจ | | | | | | | | | | | |
| ๔๗๔ | น.ส.เกศสุดา ไวนุสิทธิ์ | บธ.บ.(การบัญชี) | - | ผู้ช่วยนักวิชาการพัสดุ | - | - | ผู้ช่วยนักวิชาการพัสดุ | - | ๒๐๖,๕๒๐ | - | - | ๒๐๖,๕๒๐ |
| | | | | | | | | | (๑๗,๒๑๐X๑๒) | | | |
| ๔๗๕ | ว่าง | - | - | ผู้ช่วยนักวิชาการพัสดุ | - | - | ผู้ช่วยนักวิชาการพัสดุ | - | ๑๘๐,๐๐๐ | - | - | ๑๘๐,๐๐๐ |
| | | | | | | | | | (๑๕,๐๐๐X๑๒) | | | |

| ที่ | ชื่อ สกุล | คุณวุฒิการศึกษา | กรอบอัตรากำลังเดิม | | | กรอบอัตรากำลังใหม่ | | | เงินเดือน | | | หมายเหตุ |
|-----|------------------------------------|---|--------------------|-------------------------|------------|--------------------|-------------------------|------------|-------------|------------------|------------------------------|-------------------------|
| | | | เลขที่ตำแหน่ง | ตำแหน่ง | ระดับ | เลขที่ตำแหน่ง | ตำแหน่ง | ระดับ | เงินเดือน | เงินประจำตำแหน่ง | เงินค่าตอบแทน/เงินเพิ่มอื่นๆ | |
| ๔๗๖ | น.ส.ทิพวัลย์ ปลายเดือน | ปวส.(คอมพิวเตอร์ธุรกิจ) | - | ผู้ช่วยเจ้าพนักงานพัสดุ | - | - | ผู้ช่วยเจ้าพนักงานพัสดุ | - | ๑๓๘,๐๐๐ | - | ๒๑,๔๒๐ | ๑๕๙,๔๒๐ |
| | | | | | | | | | (๑๑,๕๐๐x๑๒) | | (๑,๗๘๕x๑๒) | |
| | กองกรเจ้าหน้าที่ | | | | | | | | | | | |
| ๔๗๗ | น.ส.วิศรา สุโรโคตร | บร.บ.(การจัดการทั่วไป) | ๖๒-๑-๒๙-๒๑๐๑-๐๑๒ | นักบริหารงานทั่วไป | กลาง | ๖๒-๑-๒๙-๒๑๐๑-๐๑๓ | นักบริหารงานทั่วไป | กลาง | ๕๐๓,๑๖๐ | ๖๗,๒๐๐ | ๖๗,๒๐๐ | ๖๓๗,๕๖๐ |
| | | ร.บ.ม.(การบริหารงานท้องถิ่น) | | | | | | | (๔๑,๙๓๐x๑๒) | (๕,๖๐๐x๑๒) | (๕,๖๐๐x๑๒) | |
| | ฝ่ายสรรหาและบรรจุแต่งตั้ง | | | | | | | | | | | |
| ๔๗๘ | น.ส.กษมา หน่ายคอน | ร.บ.(บริหารรัฐกิจ) | ๖๒-๑-๒๙-๒๑๐๑-๐๑๓ | นักบริหารงานทั่วไป | ต้น | ๖๒-๑-๒๙-๒๑๐๑-๐๑๔ | นักบริหารงานทั่วไป | ต้น | ๕๐๖,๕๒๐ | ๑๘,๐๐๐ | - | ๕๒๔,๕๒๐ |
| | | ศศ.ม.(รัฐศาสตร์) | | | | | | | (๔๒,๒๑๐x๑๒) | (๑,๕๐๐x๑๒) | | |
| ๔๗๙ | น.ส.อัจฉรา สืบสำราญ | ศศ.บ.(ภาษาอังกฤษ) | ๖๒-๑-๒๙-๓๑๐๑-๐๑๐ | นักจัดการงานทั่วไป | ปฏิบัติการ | ๖๒-๑-๒๙-๓๑๐๑-๐๑๕ | นักจัดการงานทั่วไป | ปฏิบัติการ | ๒๔๕,๒๘๐ | - | - | ๒๔๕,๒๘๐ |
| | | | | | | | | | (๒๐,๔๔๐x๑๒) | | | |
| ๔๘๐ | นายจิราพล เจริญศิริ | บร.บ.(การจัดการ) | ๖๒-๑-๒๙-๓๑๐๒-๐๑๑ | นักทรัพยากรบุคคล | ปฏิบัติการ | ๖๒-๑-๒๙-๓๑๐๒-๐๑๑ | นักทรัพยากรบุคคล | ปฏิบัติการ | ๒๔๕,๒๘๐ | - | - | ๒๔๕,๒๘๐ |
| | | | | | | | | | (๒๐,๔๔๐x๑๒) | | | |
| ๔๘๑ | น.ส.กนกวรรณ วิเศษรัฐพงศ์ | รัฐประศาสนศาสตรบัณฑิต (การจัดการรัฐกิจและวิสาหกิจ) | ๖๒-๑-๒๙-๓๑๐๒-๐๑๒ | นักทรัพยากรบุคคล | ปฏิบัติการ | ๖๒-๑-๒๙-๓๑๐๒-๐๑๒ | นักทรัพยากรบุคคล | ปฏิบัติการ | ๑๘๐,๗๒๐ | - | - | ๑๘๐,๗๒๐ |
| | | | | | | | | | (๑๕,๐๖๐x๑๒) | | | |
| ๔๘๒ | นายทรงพล แก้วกลสิกรรม | ศศ.บ.(รัฐประศาสนศาสตร์) | ๖๒-๑-๒๙-๓๑๐๒-๐๑๓ | นักทรัพยากรบุคคล | ปฏิบัติการ | ๖๒-๑-๒๙-๓๑๐๒-๐๑๓ | นักทรัพยากรบุคคล | ปฏิบัติการ | ๑๘๕,๐๔๐ | - | - | ๑๘๕,๐๔๐ |
| | | | | | | | | | (๑๕,๔๒๐x๑๒) | | | |
| ๔๘๓ | น.ส.พิชชาภา ศรีสวัสดิ์ | ศศ.บ.(รัฐศาสตร์) | ๖๒-๑-๒๙-๓๑๐๒-๐๑๔ | นักทรัพยากรบุคคล | ปฏิบัติการ | ๖๒-๑-๒๙-๓๑๐๒-๐๑๔ | นักทรัพยากรบุคคล | ปฏิบัติการ | ๒๗๑,๒๐๐ | - | - | ๒๗๑,๒๐๐ |
| | | | | | | | | | (๒๒,๖๐๐x๑๒) | | | |
| ๔๘๔ | นายทีปภรณ์ ศรีรัตน์ | วศ.บ.(วิศวกรรมคอมพิวเตอร์) | ๖๒-๑-๒๙-๓๑๐๖-๐๑๓ | นักวิชาการคอมพิวเตอร์ | ปฏิบัติการ | ๖๒-๑-๒๙-๓๑๐๖-๐๑๓ | นักวิชาการคอมพิวเตอร์ | ปฏิบัติการ | ๒๗๑,๒๐๐ | - | - | ๒๗๑,๒๐๐ |
| | | | | | | | | | (๒๒,๖๐๐x๑๒) | | | |
| ๔๘๕ | น.ส.จินตนา พรหมอยู่ | ปวส.(คอมพิวเตอร์ธุรกิจ) | ๖๒-๑-๒๙-๔๑๐๑-๐๒๓ | เจ้าพนักงานธุรการ | ปฏิบัติงาน | ๖๒-๑-๒๙-๔๑๐๑-๐๒๖ | เจ้าพนักงานธุรการ | ปฏิบัติงาน | ๑๔๖,๖๔๐ | - | ๑๒,๗๘๐ | ๑๕๙,๔๒๐ |
| | | | | | | | | | (๑๒,๒๒๐x๑๒) | | (๑,๐๖๕x๑๒) | ปรับเกลี่ยจากฝ่ายวินัยฯ |
| | พนักงานจ้างตามภารกิจ | | | | | | | | | | | |
| ๔๘๖ | นายวิชณู พัฒนเศรษฐ | ทล.บ.(คอมพิวเตอร์ธุรกิจ) | - | ผู้ช่วยนักทรัพยากรบุคคล | - | - | ผู้ช่วยนักทรัพยากรบุคคล | - | ๑๘๐,๐๐๐ | - | - | ๑๘๐,๐๐๐ |
| | | | | | | | | | (๑๕,๐๐๐x๑๒) | | | |
| | ฝ่ายส่งเสริมและพัฒนาบุคลากร | | | | | | | | | | | - |
| ๔๘๗ | นางปัทมา รุ่งอินทร์ | ร.บ.บ.(รัฐประศาสนศาสตร์) | ๖๒-๑-๒๙-๒๑๐๑-๐๑๔ | นักบริหารงานทั่วไป | ต้น | ๖๒-๑-๒๙-๒๑๐๑-๐๑๕ | นักบริหารงานทั่วไป | ต้น | ๔๖๒,๒๔๐ | ๑๘,๐๐๐ | - | ๔๘๐,๒๔๐ |
| | | | | | | | | | (๓๘,๕๒๐x๑๒) | (๑,๕๐๐x๑๒) | | |
| ๔๘๘ | น.ส.รติรส สังขม | วิทยาศาสตร์บัณฑิต (การจัดการอุตสาหกรรมพาณิชยการ) | ๖๒-๑-๒๙-๓๑๐๑-๐๑๑ | นักจัดการงานทั่วไป | ปฏิบัติการ | ๖๒-๑-๒๙-๓๑๐๑-๐๑๖ | นักจัดการงานทั่วไป | ปฏิบัติการ | ๒๔๙,๒๔๐ | - | - | ๒๔๙,๒๔๐ |
| | | | | | | | | | (๒๐,๗๗๐x๑๒) | | | |

| ที่ | ชื่อ สกุล | คุณวุฒิ การศึกษา | กรอบอัตราเก่าเดิม | | | กรอบอัตราค่าจ้างใหม่ | | | เงินเดือน | | | หมายเหตุ |
|-----|------------------------------------|----------------------------------|-------------------|---------------------------|------------|----------------------|---------------------------|------------|--------------------|----------------------|----------------------------------|---------------------------|
| | | | เลขที่ตำแหน่ง | ตำแหน่ง | ระดับ | เลขที่ตำแหน่ง | ตำแหน่ง | ระดับ | เงินเดือน | เงินประจำ ตำแหน่ง | เงินค่าตอบแทน/ เงินเพิ่มอื่นๆ | |
| ๔๘๙ | ว่าง | - | ๖๒-๑-๒๙-๓๑๐๑-๐๑๒ | นักจัดการงานทั่วไป | ปก/ชก | ๖๒-๑-๒๙-๓๑๐๑-๐๑๗ | นักจัดการงานทั่วไป | ปก/ชก | ๓๕๕,๓๒๐ | - | - | ๓๕๕,๓๒๐ |
| | | | | | | | | | (ค่ากลางเงินเดือน) | | | |
| ๔๙๐ | นางยุภาวรรณ ทองชื่น | รัฐประศาสนศาสตรมหาบัณฑิต | ๖๒-๑-๒๙-๓๑๐๒-๐๐๕ | นักทรัพยากรบุคคล | ชำนาญการ | ๖๒-๑-๒๙-๓๑๐๒-๐๐๕ | นักทรัพยากรบุคคล | ชำนาญการ | ๒๔๓,๘๕๐ | - | - | ๒๔๓,๘๕๐ |
| | | | | | | | | | (๒๐,๓๒๐X๑๒) | | | |
| ๔๙๑ | น.สรลัญจกร ดวงเดช | วท.บ.(การบริหารโรงพยาบาล) | ๖๒-๑-๒๙-๔๑๐๑-๐๑๙ | เจ้าพนักงานธุรการ | ชำนาญงาน | ๖๒-๑-๒๙-๔๑๐๑-๐๑๗ | เจ้าพนักงานธุรการ | ชำนาญงาน | ๑๘๕,๑๖๐ | - | - | ๑๘๕,๑๖๐ |
| | | | | | | | | | (๑๕,๔๓๐X๑๒) | | | ปรับเกลี่ยจากฝ่ายสรรหา |
| ๔๙๒ | น.ส.สมพร สวายพล | รป.บ.(รัฐประศาสนศาสตร) | ๖๒-๑-๒๙-๔๑๐๑-๐๒๐ | เจ้าพนักงานธุรการ | ปฏิบัติงาน | ๖๒-๑-๒๙-๔๑๐๑-๐๑๘ | เจ้าพนักงานธุรการ | ปฏิบัติงาน | ๑๗๑,๗๒๐ | - | - | ๑๗๑,๗๒๐ |
| | | | | | | | | | (๑๔,๓๑๐X๑๒) | | | |
| | พนักงานจ้างตามภารกิจ | | | | | | | | | | | |
| ๔๙๓ | นายอภิสิทธิ์ เมฆอินทร์ | รป.บ.(การปกครองท้องถิ่น) | - | ผู้ช่วยนักจัดการงานทั่วไป | - | - | ผู้ช่วยนักจัดการงานทั่วไป | - | ๒๓๒,๓๒๐ | - | - | ๒๓๒,๓๒๐ |
| | | รป.ม.(การปกครองท้องถิ่น) | | | | | | | (๑๙,๓๖๐X๑๒) | | | |
| ๔๙๔ | น.ส.ขวัญตา ตันทิพย์ | ปวส.(คอมพิวเตอร์ธุรกิจ) | - | ผู้ช่วยเจ้าพนักงานธุรการ | - | - | ผู้ช่วยเจ้าพนักงานธุรการ | - | ๑๓๘,๐๐๐ | - | ๒๑,๔๒๐ | ๑๕๙,๔๒๐ |
| | | | | | | | | | (๑๑,๕๐๐X๑๒) | | (๑,๗๘๕X๑๒) | |
| | ฝ่ายวินัยและส่งเสริมคุณธรรม | | | | | | | | | | | |
| ๔๙๕ | ว่าง | - | ๖๒-๑-๒๙-๒๑๐๑-๐๑๕ | นักบริหารงานทั่วไป | ต้น | ๖๒-๑-๒๙-๒๑๐๑-๐๑๖ | นักบริหารงานทั่วไป | ต้น | ๓๙๓,๖๐๐ | ๑๘,๐๐๐ | - | ๔๑๑,๖๐๐ |
| | | | | | | | | | (ค่ากลางเงินเดือน) | (๑,๕๐๐X๑๒) | | |
| ๔๙๖ | นายสนธยา มีวงษ์ | น.บ. | ๖๒-๑-๒๙-๓๑๐๕-๐๐๒ | นิติกร | ปฏิบัติการ | ๖๒-๑-๒๙-๓๑๐๕-๐๐๔ | นิติกร | ปฏิบัติการ | ๒๓๓,๗๖๐ | - | - | ๒๓๓,๗๖๐ |
| | | | | | | | | | (๑๙,๔๘๐X๑๒) | | | |
| ๔๙๗ | น.ส.เสาวณีย์ เสวยสุข | ปวส.(คอมพิวเตอร์ธุรกิจ) | ๖๒-๑-๒๙-๔๑๐๑-๐๒๑ | เจ้าพนักงานธุรการ | ปฏิบัติงาน | ๖๒-๑-๒๙-๔๑๐๑-๐๑๙ | เจ้าพนักงานธุรการ | ปฏิบัติงาน | ๑๘๕,๒๘๐ | - | - | ๑๘๕,๒๘๐ |
| | | | | | | | | | (๑๕,๔๔๐X๑๒) | | | ปรับเกลี่ยจากฝ่ายส่งเสริม |
| ๔๙๘ | ว่าง | - | ๖๒-๑-๒๙-๔๑๐๑-๐๒๒ | เจ้าพนักงานธุรการ | ปง/ชง | ๖๒-๑-๒๙-๔๑๐๑-๐๒๐ | เจ้าพนักงานธุรการ | ปง/ชง | ๒๙๗,๙๐๐ | - | - | ๒๙๗,๙๐๐ |
| | | | | | | | | | (ค่ากลางเงินเดือน) | | | |
| | พนักงานจ้างตามภารกิจ | | | | | | | | | | | |
| ๔๙๙ | น.ส.ภาวิณี กรวดกลาง | น.บ.(นิติศาสตร์) | - | ผู้ช่วยนิติกร | - | - | ผู้ช่วยนิติกร | - | ๒๖๔,๒๕๐ | - | - | ๒๖๔,๒๕๐ |
| | | | | | | | | | (๒๒,๐๒๐X๑๒) | | | |
| | หน่วยตรวจสอบภายใน | | | | | | | | | | | |
| ๕๐๐ | น.สรสรินทร์ จันทรา | ปวส.(การบัญชี) | ๖๒-๑-๑๒-๓๒๐๕-๐๐๑ | นักวิชาการตรวจสอบภายใน | ชำนาญการ | ๖๒-๑-๑๒-๓๒๐๕-๐๐๑ | นักวิชาการตรวจสอบภายใน | ชำนาญการ | ๓๘๙,๔๐๐ | - | - | ๓๘๙,๔๐๐ |
| | | รป.บ.(การจัดการการคลัง) | | | | | | | (๓๒,๔๕๐X๑๒) | | | |
| ๕๐๑ | นางอัญชลี อินเปิด | บริหารธุรกิจบัณฑิต (การบัญชี) | ๖๒-๑-๑๒-๓๒๐๕-๐๐๒ | นักวิชาการตรวจสอบภายใน | ชำนาญการ | ๖๒-๑-๑๒-๓๒๐๕-๐๐๒ | นักวิชาการตรวจสอบภายใน | ชำนาญการ | ๓๘๒,๕๖๐ | - | - | ๓๘๒,๕๖๐ |
| | | | | | | | | | (๓๑,๘๘๐X๑๒) | | | |

| ที่ | ชื่อ สกุล | คุณวุฒิ การศึกษา | กรอบอัตราเก่าเดิม | | | กรอบอัตราค่าใหม่ | | | เงินเดือน | | | หมายเหตุ |
|-----|---|---|-------------------|-------------------------|-------|------------------|-------------------------|-------|-------------|----------------------|----------------------------------|----------|
| | | | เลขที่ตำแหน่ง | ตำแหน่ง | ระดับ | เลขที่ตำแหน่ง | ตำแหน่ง | ระดับ | เงินเดือน | เงินประจำ ตำแหน่ง | เงินค่าตอบแทน/ เงินเพิ่มอื่นๆ | |
| | โรงเรียนในสังกัดองค์การบริหารส่วนจังหวัดสระแก้ว | | | | | | | | | | | |
| | โรงเรียนเขาฉกรรจ์วิทยา | | | | | | | | | | | |
| ๕๐๖ | น.ส.สุณิษา สาลีพวง | กศ.บ.(วิทยาศาสตร์-คณิตศาสตร์) กศ.ม.(การบริหารการศึกษา) กศ.ด.(ทดสอบและวัดผลการศึกษา) | ๖๒๑๐๘๕๕๐๐๐๑ | ผู้อำนวยการสถานศึกษา | คศ.๔ | ๖๒๑๐๘๕๕๐๐๐๑ | ผู้อำนวยการสถานศึกษา | คศ.๔ | ๕๔๕,๖๔๐ | ๑๑๘,๘๐๐ | ๑๑๘,๘๐๐ | ๗๘๓,๒๔๐ |
| | | | | | | | | | (๔๕,๔๗๐x๑๒) | (๙,๙๐๐x๑๒) | (๙,๙๐๐x๑๒) | |
| ๕๐๗ | น.ส.เยาวลักษณ์ อินทร์ประสิทธิ์ | วท.บ.(วิทยาการคอมพิวเตอร์) กศ.ม.(การบริหารการศึกษา) ปร.ด.(การบริหารการศึกษา) | ๖๒๑๐๘๕๕๐๐๐๒ | รองผู้อำนวยการสถานศึกษา | คศ.๓ | ๖๒๑๐๘๕๕๐๐๐๒ | รองผู้อำนวยการสถานศึกษา | คศ.๓ | ๔๕๓,๔๘๐ | ๖๗,๒๐๐ | ๖๗,๒๐๐ | ๕๘๗,๘๘๐ |
| | | | | | | | | | (๓๗,๗๙๐x๑๒) | (๕,๖๐๐x๑๒) | (๕,๖๐๐x๑๒) | |
| ๕๐๘ | นางลักขณา อ่อนศิลา | ค.บ.(ศิลปศึกษา) | ๖๒๑๐๘๕๕๐๐๐๓ | รองผู้อำนวยการสถานศึกษา | คศ.๓ | ๖๒๑๐๘๕๕๐๐๐๓ | รองผู้อำนวยการสถานศึกษา | คศ.๓ | ๗๐๙,๓๒๐ | ๖๗,๒๐๐ | ๖๗,๒๐๐ | ๘๔๓,๗๒๐ |
| | | ศษ.ม.(บริหารการศึกษา) | | | | | | | (๕๕,๑๑๐x๑๒) | (๕,๖๐๐x๑๒) | (๕,๖๐๐x๑๒) | |
| ๕๐๙ | นายกรานต์ แผ่นพรหม | ศศ.บ.(นาฏศิลป์) | ๖๒๑๐๘๕๕๐๐๐๔ | รองผู้อำนวยการสถานศึกษา | คศ.๔ | ๖๒๑๐๘๕๕๐๐๐๔ | รองผู้อำนวยการสถานศึกษา | คศ.๓ | ๔๔๖,๐๔๐ | ๖๗,๒๐๐ | ๖๗,๒๐๐ | ๕๘๐,๔๔๐ |
| | | ศษ.ม.(การบริหารการศึกษา) | | | | | | | (๓๗,๑๗๐x๑๒) | (๕,๖๐๐x๑๒) | (๕,๖๐๐x๑๒) | |
| ๕๑๐ | นายพิทักษ์ ศิลารักษ์ | ศศ.บ.(ภาษาไทย) | ๖๒๑๐๘๖๕๐๐๐๕ | ครูผู้ช่วย | คผช. | ๖๒๑๐๘๖๕๐๐๐๕ | ครูผู้ช่วย | คผช. | ๒๐๐,๖๔๐ | - | - | ๒๐๐,๖๔๐ |
| | | ป.บัณฑิตวิชาชีพครู | | | | | | | (๑๖,๗๒๐x๑๒) | | | |
| ๕๑๑ | นางลัดดาวรรณ แก้วพวง | วท.บ.(เคมี) | ๖๒๑๐๘๖๕๐๐๐๖ | ครู | คศ.๓ | ๖๒๑๐๘๖๕๐๐๐๖ | ครู | คศ.๓ | ๔๔๘,๓๒๐ | ๖๗,๒๐๐ | ๖๗,๒๐๐ | ๕๘๒,๗๒๐ |
| | | กศ.ม.(การวิจัยและการศึกษา) | | | | | | | (๓๗,๓๖๐x๑๒) | (๕,๖๐๐x๑๒) | (๕,๖๐๐x๑๒) | |
| ๕๑๒ | นางจันทนา รสขุม | วท.บ.(เกษตรกรรม) | ๖๒๑๐๘๖๕๐๐๐๗ | ครู | คศ.๓ | ๖๒๑๐๘๖๕๐๐๐๗ | ครู | คศ.๓ | ๖๗๑,๐๔๐ | ๖๗,๒๐๐ | ๖๗,๒๐๐ | ๘๐๕,๔๔๐ |
| | | | | | | | | | (๕๕,๙๒๐x๑๒) | (๕,๖๐๐x๑๒) | (๕,๖๐๐x๑๒) | |
| ๕๑๓ | นางบุษวรรณ เชื้อชะเอม | ศศ.บ.(ภาษาไทย) | ๖๒๑๐๘๖๕๐๐๐๘ | ครู | คศ.๔ | ๖๒๑๐๘๖๕๐๐๐๘ | ครู | คศ.๔ | ๗๐๓,๖๘๐ | ๑๑๘,๘๐๐ | ๑๑๘,๘๐๐ | ๙๔๑,๒๘๐ |
| | | ศษ.ม.(การบริหารการศึกษา) | | | | | | | (๕๘,๖๔๐x๑๒) | (๙,๙๐๐x๑๒) | (๙,๙๐๐x๑๒) | |
| ๕๑๔ | น.ส.นุจรีพร เย็นดี | ค.บ.(คหกรรม) | ๖๒๑๐๘๖๕๐๐๐๙ | ครูผู้ช่วย | คผช. | ๖๒๑๐๘๖๕๐๐๐๙ | ครูผู้ช่วย | คผช. | ๑๙๑,๖๔๐ | - | - | ๑๙๑,๖๔๐ |
| | | | | | | | | | (๑๕,๙๗๐x๑๒) | | | |
| ๕๑๕ | นางวาสนา ชมภูโคตร | ค.บ.(ภาษาอังกฤษ) | ๖๒๑๐๘๖๕๐๐๑๐ | ครู | คศ.๓ | ๖๒๑๐๘๖๕๐๐๑๐ | ครู | คศ.๓ | ๕๖๐,๗๖๐ | ๖๗,๒๐๐ | ๖๗,๒๐๐ | ๖๙๕,๑๖๐ |
| | | | | | | | | | (๔๖,๗๓๐x๑๒) | (๕,๖๐๐x๑๒) | (๕,๖๐๐x๑๒) | |
| ๕๑๖ | น.ส.จิราวรรณ หมายสิน | ศศ.บ.(ภาษาไทย) | ๖๒๑๐๘๖๕๐๐๑๑ | ครูผู้ช่วย | คผช. | ๖๒๑๐๘๖๕๐๐๑๑ | ครูผู้ช่วย | คผช. | ๑๘๖,๖๐๐ | - | - | ๑๘๖,๖๐๐ |
| | | | | | | | | | (๑๕,๕๕๐x๑๒) | | | |
| ๕๑๗ | นางแสงระวี ปู่ทอง | ศศ.บ.(ภาษาไทย) | ๖๒๑๐๘๖๕๐๐๑๒ | ครู | คศ.๓ | ๖๒๑๐๘๖๕๐๐๑๒ | ครู | คศ.๓ | ๔๖๒,๔๘๐ | ๖๗,๒๐๐ | ๖๗,๒๐๐ | ๕๙๖,๘๘๐ |
| | | | | | | | | | (๓๘,๕๔๐x๑๒) | (๕,๖๐๐x๑๒) | (๕,๖๐๐x๑๒) | |
| ๕๑๘ | นางพวงเพ็ญ แพนลา | ค.บ.(ศิลปศึกษา) | ๖๒๑๐๘๖๕๐๐๑๓ | ครู | คศ.๓ | ๖๒๑๐๘๖๕๐๐๑๓ | ครู | คศ.๓ | ๕๙๐,๗๖๐ | ๖๗,๒๐๐ | ๖๗,๒๐๐ | ๗๒๕,๑๖๐ |
| | | | | | | | | | (๔๙,๒๓๐x๑๒) | (๕,๖๐๐x๑๒) | (๕,๖๐๐x๑๒) | |
| ๕๑๙ | น.ส.สุกัญญา จันทร์สมร | ค.บ.(คณิตศาสตร์) | ๖๒๑๐๘๖๕๐๐๑๔ | ครู | คศ.๔ | ๖๒๑๐๘๖๕๐๐๑๔ | ครู | คศ.๔ | ๔๘๕,๕๒๐ | ๑๑๘,๘๐๐ | ๑๑๘,๘๐๐ | ๗๒๓,๑๒๐ |
| | | | | | | | | | (๔๐,๔๖๐x๑๒) | (๙,๙๐๐x๑๒) | (๙,๙๐๐x๑๒) | |

| ที่ | ชื่อ สกุล | คุณวุฒิ การศึกษา | กรอบอัตราเก่าเดิม | | | กรอบอัตราค่าจ้างใหม่ | | | เงินเดือน | | | หมายเหตุ |
|-----|-----------------------|--------------------------|-------------------|---------|---------|----------------------|---------|---------|-------------|----------------------|----------------------------------|-----------|
| | | | เลขที่ตำแหน่ง | ตำแหน่ง | ระดับ | เลขที่ตำแหน่ง | ตำแหน่ง | ระดับ | เงินเดือน | เงินประจำ ตำแหน่ง | เงินค่าตอบแทน/ เงินเพิ่มอื่นๆ | |
| ๕๒๐ | นางสิริขวัญ บุญแจ้ง | ค.บ.(วิทย์-คณิต) | ๖๒๑๐๘๖๕๐๐๑๕ | ครู | คศ.๓(๔) | ๖๒๑๐๘๖๕๐๐๑๕ | ครู | คศ.๓(๔) | ๗๕๕,๔๐๐ | ๖๗,๒๐๐ | ๖๗,๒๐๐ | ๘๘๙,๘๐๐ |
| | | ศษ.ม.(การบริหารการศึกษา) | | | | | | | (๖๒,๙๕๐X๑๒) | (๕,๖๐๐X๑๒) | (๕,๖๐๐X๑๒) | |
| ๕๒๑ | น.ส.ฉันทนา กองจันดา | วท.บ.(เคมี) | ๖๒๑๐๘๖๕๐๐๑๖ | ครู | คศ.๓ | ๖๒๑๐๘๖๕๐๐๑๖ | ครู | คศ.๓ | ๕๒๕,๒๔๐ | ๖๗,๒๐๐ | ๖๗,๒๐๐ | ๖๕๙,๖๔๐ |
| | | | | | | | | | (๔๓,๗๗๐X๑๒) | (๕,๖๐๐X๑๒) | (๕,๖๐๐X๑๒) | |
| ๕๒๒ | นางปทุมณา เจนธนยุทธ์ | กศ.บ.(จิตวิทยาการแนะแนว) | ๖๒๑๐๘๖๕๐๐๑๗ | ครู | คศ.๔ | ๖๒๑๐๘๖๕๐๐๑๗ | ครู | คศ.๔ | ๗๔๖,๑๖๐ | ๑๑๘,๘๐๐ | ๑๑๘,๘๐๐ | ๙๘๓,๗๖๐ |
| | | ค.บ.(อุตสาหกรรมศิลป์) | | | | | | | (๖๒,๑๘๐X๑๒) | (๙,๙๐๐X๑๒) | (๙,๙๐๐X๑๒) | |
| ๕๒๓ | นางสมร แก่นจันทร์ใบ | ค.บ.๕ปี(คณิตศาสตร์) | ๖๒๑๐๘๖๕๐๐๑๘ | ครู | คศ.๓ | ๖๒๑๐๘๖๕๐๐๑๘ | ครู | คศ.๓ | ๔๐๐,๘๐๐ | ๖๗,๒๐๐ | ๖๗,๒๐๐ | ๕๓๕,๒๐๐ |
| | | ศษ.ม.(การบริหารการศึกษา) | | | | | | | (๓๓,๔๐๐X๑๒) | (๕,๖๐๐X๑๒) | (๕,๖๐๐X๑๒) | |
| ๕๒๔ | นายปรานอม จันทร์เจริญ | ค.บ.(พลศึกษา) | ๖๒๑๐๘๖๕๐๐๑๙ | ครู | คศ.๓ | ๖๒๑๐๘๖๕๐๐๑๙ | ครู | คศ.๓ | ๖๙๗,๖๘๐ | ๖๗,๒๐๐ | ๖๗,๒๐๐ | ๘๓๒,๐๘๐ |
| | | | | | | | | | (๕๘,๑๔๐X๑๒) | (๕,๖๐๐X๑๒) | (๕,๖๐๐X๑๒) | |
| ๕๒๕ | นางจิตาธิ์ บุญแจ้ง | ค.บ.(วิทยาศาสตร์ทั่วไป) | ๖๒๑๐๘๖๕๐๐๒๐ | ครู | คศ.๓ | ๖๒๑๐๘๖๕๐๐๒๐ | ครู | คศ.๓ | ๕๔๓,๗๒๐ | ๖๗,๒๐๐ | ๖๗,๒๐๐ | ๖๗๘,๑๒๐ |
| | | | | | | | | | (๔๕,๓๑๐X๑๒) | (๕,๖๐๐X๑๒) | (๕,๖๐๐X๑๒) | |
| ๕๒๖ | นางอรนุช แสงขยามา | ค.บ.(อุตสาหกรรมศิลป์) | ๖๒๑๐๘๖๕๐๐๒๑ | ครู | คศ.๔ | ๖๒๑๐๘๖๕๐๐๒๑ | ครู | คศ.๔ | ๘๔๙,๘๔๐ | ๑๑๘,๘๐๐ | ๑๑๘,๘๐๐ | ๑,๐๕๗,๔๔๐ |
| | | ค.บ.(ศิลปหัตถกรรม) | | | | | | | (๖๘,๓๒๐X๑๒) | (๙,๙๐๐X๑๒) | (๙,๙๐๐X๑๒) | |
| ๕๒๗ | นางนวลฉวี เขิดฉิน | ศศ.บ.(การจัดการทั่วไป) | ๖๒๑๐๘๖๕๐๐๒๒ | ครู | คศ.๓ | ๖๒๑๐๘๖๕๐๐๒๒ | ครู | คศ.๓ | ๖๒๒,๒๐๐ | ๖๗,๒๐๐ | ๖๗,๒๐๐ | ๗๕๖,๖๐๐ |
| | | | | | | | | | (๕๑,๘๕๐X๑๒) | (๕,๖๐๐X๑๒) | (๕,๖๐๐X๑๒) | |
| ๕๒๘ | นายเฉลิมชัย วารี | ค.บ.(ฟิสิกส์) | ๖๒๑๐๘๖๕๐๐๒๓ | ครู | คศ.๓ | ๖๒๑๐๘๖๕๐๐๒๓ | ครู | คศ.๓ | ๔๐๙,๙๒๐ | ๖๗,๒๐๐ | ๖๗,๒๐๐ | ๕๔๕,๓๒๐ |
| | | กศ.ม.(การบริหารการศึกษา) | | | | | | | (๓๔,๑๖๐X๑๒) | (๕,๖๐๐X๑๒) | (๕,๖๐๐X๑๒) | |
| ๕๒๙ | นายกิตติกร เชื้อชะเอม | ค.บ.(ชีววิทยา) | ๖๒๑๐๘๖๕๐๐๒๔ | ครู | คศ.๓ | ๖๒๑๐๘๖๕๐๐๒๔ | ครู | คศ.๓ | ๗๑๒,๐๘๐ | ๖๗,๒๐๐ | ๖๗,๒๐๐ | ๘๔๖,๔๘๐ |
| | | กศ.ม.(การบริหารการศึกษา) | | | | | | | (๕๙,๓๔๐X๑๒) | (๕,๖๐๐X๑๒) | (๕,๖๐๐X๑๒) | |
| ๕๓๐ | น.ส.สิริกร พิษนะผล | ศศ.บ.(ประวัติศาสตร์) | ๖๒๑๐๘๖๕๐๐๒๕ | ครู | คศ.๓ | ๖๒๑๐๘๖๕๐๐๒๕ | ครู | คศ.๓ | ๔๕๕,๒๘๐ | ๖๗,๒๐๐ | ๖๗,๒๐๐ | ๕๘๘,๖๘๐ |
| | | ศษ.ม.(การบริหารการศึกษา) | | | | | | | (๓๗,๙๔๐X๑๒) | (๕,๖๐๐X๑๒) | (๕,๖๐๐X๑๒) | |
| ๕๓๑ | น.ส.นัทธมน ไชยศรีหา | วท.บ.(วิทยาการคอมฯ) | ๖๒๑๐๘๖๕๐๐๒๖ | ครู | คศ.๓ | ๖๒๑๐๘๖๕๐๐๒๖ | ครู | คศ.๓ | ๔๕๘,๔๐๐ | ๖๗,๒๐๐ | ๖๗,๒๐๐ | ๕๙๒,๘๐๐ |
| | | กศ.ม.(หลักสูตรและการสอน) | | | | | | | (๓๘,๒๐๐X๑๒) | (๕,๖๐๐X๑๒) | (๕,๖๐๐X๑๒) | |
| ๕๓๒ | นางไอริน กรัมย์ | ค.บ.๕ปี(เคมี) | ๖๒๑๐๘๖๕๐๐๒๗ | ครู | คศ.๑ | ๖๒๑๐๘๖๕๐๐๒๗ | ครู | คศ.๑ | ๒๖๑,๘๔๐ | - | - | ๒๖๑,๘๔๐ |
| | | | | | | | | | (๒๑,๘๒๐X๑๒) | | | |
| ๕๓๓ | น.ส.วีไลรัตน์ พระสุข | ค.บ.(คอมพิวเตอร์ศึกษา) | ๖๒๑๐๘๖๕๐๐๒๘ | ครู | คศ.๓ | ๖๒๑๐๘๖๕๐๐๒๘ | ครู | คศ.๓ | ๔๓๘,๘๔๐ | ๖๗,๒๐๐ | ๖๗,๒๐๐ | ๕๗๓,๒๔๐ |
| | | ศษ.ม.(การบริหารการศึกษา) | | | | | | | (๓๖,๕๗๐X๑๒) | (๕,๖๐๐X๑๒) | (๕,๖๐๐X๑๒) | |
| ๕๓๔ | นายรามศ กรัมย์ | ศษ.บ.(สังคมศึกษา) | ๖๒๑๐๘๖๕๐๐๒๙ | ครู | คศ.๓ | ๖๒๑๐๘๖๕๐๐๒๙ | ครู | คศ.๓ | ๔๑๖,๖๔๐ | ๖๗,๒๐๐ | ๖๗,๒๐๐ | ๕๕๑,๐๔๐ |
| | | | | | | | | | (๓๔,๗๒๐X๑๒) | (๕,๖๐๐X๑๒) | (๕,๖๐๐X๑๒) | |

| ที่ | ชื่อ สกุล | คุณวุฒิ การศึกษา | กรอบอัตราเก่าเดิม | | | กรอบอัตราค่าจ้างใหม่ | | | เงินเดือน | | | หมายเหตุ |
|-----|--------------------------|-------------------------------|-------------------|------------|-------|----------------------|------------|-------|-------------|----------------------|----------------------------------|----------|
| | | | เลขที่ตำแหน่ง | ตำแหน่ง | ระดับ | เลขที่ตำแหน่ง | ตำแหน่ง | ระดับ | เงินเดือน | เงินประจำ ตำแหน่ง | เงินค่าตอบแทน/ เงินเพิ่มอื่นๆ | |
| ๕๓๕ | น.ส.สุวรรณา เลิศศิริธรรม | ค.บ.(สังคมศึกษา) | ๖๒๑๐๘๖๕๐๐๓๐ | ครู | คศ.๓ | ๖๒๑๐๘๖๕๐๐๓๐ | ครู | คศ.๓ | ๔๓๓,๐๘๐ | ๖๗,๒๐๐ | ๖๗,๒๐๐ | ๕๖๗,๔๘๐ |
| | | ศษ.ม.(การบริหารการศึกษา) | | | | | | | (๓๖,๐๙๐x๑๒) | (๕,๖๐๐x๑๒) | (๕,๖๐๐x๑๒) | |
| ๕๓๖ | นางธฤชวรรณ นาที่ชัยชนะ | วท.บ.(วิทยาการคอมพิวเตอร์) | ๖๒๑๐๘๖๕๐๐๓๑ | ครู | คศ.๓ | ๖๒๑๐๘๖๕๐๐๓๑ | ครู | คศ.๓ | ๔๘๐,๔๘๐ | ๖๗,๒๐๐ | ๖๗,๒๐๐ | ๖๑๔,๘๘๐ |
| | | | | | | | | | (๔๐,๐๔๐x๑๒) | (๕,๖๐๐x๑๒) | (๕,๖๐๐x๑๒) | |
| ๕๓๗ | นายจิตติภัต ขวัญสง | ค.บ.(นาฏศิลป์) | ๖๒๑๐๘๖๕๐๐๓๒ | ครู | คศ.๓ | ๖๒๑๐๘๖๕๐๐๓๒ | ครู | คศ.๓ | ๕๐๒,๙๒๐ | ๖๗,๒๐๐ | ๖๗,๒๐๐ | ๖๓๗,๓๒๐ |
| | | | | | | | | | (๔๑,๙๑๐x๑๒) | (๕,๖๐๐x๑๒) | (๕,๖๐๐x๑๒) | |
| ๕๓๘ | นางเรไร วารี | ค.บ.(คณิตศาสตร์) | ๖๒๑๐๘๖๕๐๐๓๓ | ครู | คศ.๓ | ๖๒๑๐๘๖๕๐๐๓๓ | ครู | คศ.๓ | ๔๘๑,๕๖๐ | ๖๗,๒๐๐ | ๖๗,๒๐๐ | ๖๑๕,๙๖๐ |
| | | | | | | | | | (๔๐,๑๓๐x๑๒) | (๕,๖๐๐x๑๒) | (๕,๖๐๐x๑๒) | |
| ๕๓๙ | น.ส.เนาวรัตน์ ท่าประสาร | ศศ.บ.(ภาษาอังกฤษ) | ๖๒๑๐๘๖๕๐๐๓๔ | ครู | คศ.๓ | ๖๒๑๐๘๖๕๐๐๓๔ | ครู | คศ.๓ | ๔๕๖,๙๖๐ | ๖๗,๒๐๐ | ๖๗,๒๐๐ | ๕๙๑,๓๖๐ |
| | | | | | | | | | (๓๘,๐๘๐x๑๒) | (๕,๖๐๐x๑๒) | (๕,๖๐๐x๑๒) | |
| ๕๔๐ | ว่าง | (สังคมศึกษา) | ๖๒๑๐๘๖๕๐๐๓๕ | ครู | คศ.๓ | ๖๒๑๐๘๖๕๐๐๓๕ | ครู | - | ๔๗๔,๙๖๐ | ๖๗,๒๐๐ | ๖๗,๒๐๐ | ๖๐๙,๓๖๐ |
| | | | | | | | | | (๓๙,๕๘๐x๑๒) | (๕,๖๐๐x๑๒) | (๕,๖๐๐x๑๒) | |
| ๕๔๑ | นายบริวัตร ราชสีห์ | ศึกษาศาสตรบัณฑิต (พลศึกษา) | ๖๒๑๐๘๖๕๐๐๓๖ | ครูผู้ช่วย | คผ.ข. | ๖๒๑๐๘๖๕๐๐๓๖ | ครูผู้ช่วย | คผ.ข. | ๑๘๙,๖๐๐ | - | - | ๑๘๙,๖๐๐ |
| | | | | | | | | | (๑๕,๘๐๐x๑๒) | (๐x๑๒) | | |
| ๕๔๒ | น.ส.ชฎาพร ทองขาว | ค.บ.๕ปี(ภาษาไทย) | ๖๒๑๐๘๖๕๐๐๓๗ | ครู | คศ.๒ | ๖๒๑๐๘๖๕๐๐๓๗ | ครู | คศ.๒ | ๓๐๙,๑๒๐ | ๔๒,๐๐๐ | - | ๓๕๑,๑๒๐ |
| | | | | | | | | | (๒๕,๗๖๐x๑๒) | (๓,๕๐๐x๑๒) | | |
| ๕๔๓ | นายจักรี โพธิ์สำนึก | ค.บ.(พลศึกษา) | ๖๒๑๐๘๖๕๐๐๓๘ | ครู | คศ.๓ | ๖๒๑๐๘๖๕๐๐๓๘ | ครู | คศ.๓ | ๕๒๗,๔๐๐ | ๖๗,๒๐๐ | ๖๗,๒๐๐ | ๖๖๑,๘๐๐ |
| | | กศ.ม.(บริหารการศึกษา) | | | | | | | (๔๓,๙๕๐x๑๒) | (๕,๖๐๐x๑๒) | (๕,๖๐๐x๑๒) | |
| ๕๔๔ | นางจิตติรัตน์ อุนกระโทก | วท.บ.(วิทยาการคอมพิวเตอร์) | ๖๒๑๐๘๖๕๐๐๓๙ | ครู | คศ.๓ | ๖๒๑๐๘๖๕๐๐๓๙ | ครู | คศ.๓ | ๔๒๑,๐๘๐ | ๖๗,๒๐๐ | ๖๗,๒๐๐ | ๕๕๕,๔๘๐ |
| | | | | | | | | | (๓๕,๐๙๐x๑๒) | (๕,๖๐๐x๑๒) | (๕,๖๐๐x๑๒) | |
| ๕๔๕ | น.ส.สุรีย์ เชื้อวงษ์ | ค.บ.(ภาษาอังกฤษ) | ๖๒๑๐๘๖๕๐๐๔๐ | ครู | คศ.๒ | ๖๒๑๐๘๖๕๐๐๔๐ | ครู | คศ.๒ | ๓๖๗,๓๒๐ | ๔๒,๐๐๐ | - | ๔๐๙,๓๒๐ |
| | | | | | | | | | (๓๐,๖๑๐x๑๒) | (๓,๕๐๐x๑๒) | | |
| ๕๔๖ | นายบุญมั่น ผลสวัสดิ์ | ค.บ.(พลศึกษา) | ๖๒๑๐๘๖๕๐๐๔๑ | ครู | คศ.๓ | ๖๒๑๐๘๖๕๐๐๔๑ | ครู | คศ.๓ | ๖๔๔,๑๖๐ | ๖๗,๒๐๐ | ๖๗,๒๐๐ | ๗๗๘,๕๖๐ |
| | | | | | | | | | (๕๓,๖๘๐x๑๒) | (๕,๖๐๐x๑๒) | (๕,๖๐๐x๑๒) | |
| ๕๔๗ | ว่าง | (ภาษาจีน) | ๖๒๑๐๘๖๕๐๐๔๒ | ครูผู้ช่วย | คผ.ข. | ๖๒๑๐๘๖๕๐๐๔๒ | ครูผู้ช่วย | คผ.ข. | ๑๘๙,๖๐๐ | - | - | ๑๘๙,๖๐๐ |
| | | | | | | | | | (๑๕,๘๐๐x๑๒) | (๐x๑๒) | | |
| ๕๔๘ | นายโกวิทย์ วิเศษศักดิ์ | ศศ.บ.(ดนตรี) | ๖๒๑๐๘๖๕๐๐๔๓ | ครู | คศ.๒ | ๖๒๑๐๘๖๕๐๐๔๓ | ครู | คศ.๒ | ๓๘๔,๒๔๐ | ๔๒,๐๐๐ | - | ๔๒๖,๒๔๐ |
| | | | | | | | | | (๓๒,๐๒๐x๑๒) | (๓,๕๐๐x๑๒) | | |
| ๕๔๙ | นายณณพสิษฐ์ เขมอัครเจตต์ | กศ.บ.(วิทยาศาสตร์-ฟิสิกส์) | ๖๒๑๐๘๖๕๐๐๔๔ | ครู | คศ.๒ | ๖๒๑๐๘๖๕๐๐๔๔ | ครู | คศ.๒ | ๓๗๘,๗๒๐ | ๔๒,๐๐๐ | - | ๔๒๐,๗๒๐ |
| | | ศษ.ม.(การบริหารการศึกษา) | | | | | | | (๓๑,๕๖๐x๑๒) | (๓,๕๐๐x๑๒) | | |

| ที่ | ชื่อ สกุล | คุณวุฒิ การศึกษา | กรอบอัตราเก่าเดิม | | | กรอบอัตราค่าจ้างใหม่ | | | เงินเดือน | | | หมายเหตุ |
|-----|-------------------------------|--------------------------|-------------------|------------|-------|----------------------|------------|-------|-------------|----------------------|----------------------------------|----------|
| | | | เลขที่ตำแหน่ง | ตำแหน่ง | ระดับ | เลขที่ตำแหน่ง | ตำแหน่ง | ระดับ | เงินเดือน | เงินประจำ ตำแหน่ง | เงินค่าตอบแทน/ เงินเพิ่มอื่นๆ | |
| ๕๕๐ | น.ส.เสาวลักษณ์ กิตติชาติภณกุล | ค.บ.(ภาษาอังกฤษ) | ๖๒๑๐๘๖๕๐๐๐๔๕ | ครู | คศ.๓ | ๖๒๑๐๘๖๕๐๐๐๔๕ | ครู | คศ.๓ | ๓๙๕,๖๔๐ | ๖๗,๒๐๐ | ๖๗,๒๐๐ | ๕๓๐,๐๔๐ |
| | | | | | | | | | (๓๒,๙๗๐X๑๒) | (๕,๖๐๐X๑๒) | (๕,๖๐๐X๑๒) | |
| ๕๕๑ | น.ส.ดัชนีย์ คงทันดี | ศศ.บ.(ภาษาอังกฤษ) | ๖๒๑๐๘๖๕๐๐๐๔๖ | ครู | คศ.๓ | ๖๒๑๐๘๖๕๐๐๐๔๖ | ครู | คศ.๓ | ๔๐๑,๗๖๐ | ๖๗,๒๐๐ | ๖๗,๒๐๐ | ๕๓๖,๑๖๐ |
| | | ศษ.ม.(การบริหารการศึกษา) | | | | | | | (๓๓,๔๘๐X๑๒) | (๕,๖๐๐X๑๒) | (๕,๖๐๐X๑๒) | |
| ๕๕๒ | นายนิพนธ์ ประเสริฐศักดิ์ | ค.บ.(ภาษาอังกฤษ) | ๖๒๑๐๘๖๕๐๐๐๔๗ | ครู | คศ.๒ | ๖๒๑๐๘๖๕๐๐๐๔๗ | ครู | คศ.๒ | ๔๐๐,๙๒๐ | ๔๒,๐๐๐ | - | ๔๔๒,๙๒๐ |
| | | รัฐศาสตรมหาบัณฑิต | | | | | | | (๓๓,๔๑๐X๑๒) | (๓,๕๐๐X๑๒) | | |
| ๕๕๓ | นายนิรันดร์ ประเสริฐศิริรัตน์ | ค.บ.(เคมี) | ๖๒๑๐๘๖๕๐๐๐๔๘ | ครู | คศ.๒ | ๖๒๑๐๘๖๕๐๐๐๔๘ | ครู | คศ.๒ | ๓๗๘,๖๐๐ | ๔๒,๐๐๐ | - | ๔๒๐,๖๐๐ |
| | | | | | | | | | (๓๑,๕๕๐X๑๒) | (๓,๕๐๐X๑๒) | | |
| ๕๕๔ | นางอรุษา ปิยะมิตรบัณฑิต | บธ.บ.(คอมพิวเตอร์ธุรกิจ) | ๖๒๑๐๘๖๕๐๐๐๔๙ | ครู | คศ.๒ | ๖๒๑๐๘๖๕๐๐๐๔๙ | ครู | คศ.๒ | ๓๕๙,๑๖๐ | ๔๒,๐๐๐ | - | ๔๐๑,๑๖๐ |
| | | | | | | | | | (๒๙,๙๓๐X๑๒) | (๓,๕๐๐X๑๒) | | |
| ๕๕๕ | นายศักดิ์นรินทร์ ภูวะลี | ค.บ.(ชีววิทยา) | ๖๒๑๐๘๖๕๐๐๐๕๐ | ครู | คศ.๓ | ๖๒๑๐๘๖๕๐๐๐๕๐ | ครู | คศ.๓ | ๔๓๖,๓๒๐ | ๖๗,๒๐๐ | ๖๗,๒๐๐ | ๕๗๐,๗๒๐ |
| | | ศษ.ม.(การบริหารการศึกษา) | | | | | | | (๓๖,๓๖๐X๑๒) | (๕,๖๐๐X๑๒) | (๕,๖๐๐X๑๒) | |
| ๕๕๖ | นายสิริสิทธิ์ ปูทอง | กศ.บ.(การสอนสังคม) | ๖๒๑๐๘๖๕๐๐๐๕๑ | ครู | คศ.๓ | ๖๒๑๐๘๖๕๐๐๐๕๑ | ครู | คศ.๓ | ๔๕๑,๙๒๐ | ๖๗,๒๐๐ | ๖๗,๒๐๐ | ๕๘๖,๓๒๐ |
| | | ศษ.ม.(บริหารการศึกษา) | | | | | | | (๓๗,๖๖๐X๑๒) | (๕,๖๐๐X๑๒) | (๕,๖๐๐X๑๒) | |
| ๕๕๗ | น.ส.ดาริกา มงคลใหม่ | ค.บ.(ภาษาไทย) | ๖๒๑๐๘๖๕๐๐๐๕๒ | ครู | คศ.๓ | ๖๒๑๐๘๖๕๐๐๐๕๒ | ครู | คศ.๓ | ๔๕๒,๘๘๐ | ๖๗,๒๐๐ | ๖๗,๒๐๐ | ๕๘๗,๒๘๐ |
| | | กศ.ม.(บริหารการศึกษา) | | | | | | | (๓๗,๗๔๐X๑๒) | (๕,๖๐๐X๑๒) | (๕,๖๐๐X๑๒) | |
| ๕๕๘ | น.ส.ดวงใจ เจริญทรัพย์ | ค.บ.(คณิตศาสตร์) | ๖๒๑๐๘๖๕๐๐๐๕๓ | ครู | คศ.๓ | ๖๒๑๐๘๖๕๐๐๐๕๓ | ครู | คศ.๓ | ๔๓๓,๖๘๐ | ๖๗,๒๐๐ | ๖๗,๒๐๐ | ๕๖๘,๐๘๐ |
| | | ศษ.ม.(การบริหารการศึกษา) | | | | | | | (๓๖,๑๔๐X๑๒) | (๕,๖๐๐X๑๒) | (๕,๖๐๐X๑๒) | |
| ๕๕๙ | น.ส.วิภาพร สมนึก | ค.บ.(วิทยาศาสตร์ทั่วไป) | ๖๒๑๐๘๖๕๐๐๐๕๔ | ครู | คศ.๑ | ๖๒๑๐๘๖๕๐๐๐๕๔ | ครู | คศ.๑ | ๒๕๔,๖๔๐ | - | - | ๒๕๔,๖๔๐ |
| | | | | | | | | | (๒๑,๒๒๐X๑๒) | | | |
| ๕๖๐ | ว่าง | (ภาษาไทย) | ๖๒๑๐๘๖๕๐๐๐๕๕ | ครูผู้ช่วย | คฝ.ข. | ๖๒๑๐๘๖๕๐๐๐๕๕ | ครูผู้ช่วย | คฝ.ข. | ๑๘๙,๖๐๐ | - | - | ๑๘๙,๖๐๐ |
| | | | | | | | | | (๑๕,๘๐๐X๑๒) | | | |
| ๕๖๑ | น.ส.ศรุตดา จันทเขต | ค.บ.(ภาษาอังกฤษ) | ๖๒๑๐๘๖๕๐๐๐๕๖ | ครู | คศ.๑ | ๖๒๑๐๘๖๕๐๐๐๕๖ | ครู | คศ.๑ | ๒๔๕,๗๖๐ | - | - | ๒๔๕,๗๖๐ |
| | | | | | | | | | (๒๐,๔๘๐X๑๒) | | | |
| ๕๖๒ | น.ส.ณัฐนิชา ทวีรนาถิชย์ | ค.บ.๕ปี(วิทยาศาสตร์) | ๖๒๑๐๘๖๕๐๐๐๕๗ | ครูผู้ช่วย | คฝ.ข. | ๖๒๑๐๘๖๕๐๐๐๕๗ | ครูผู้ช่วย | คฝ.ข. | ๑๙๕,๖๐๐ | - | - | ๑๙๕,๖๐๐ |
| | | | | | | | | | (๑๖,๓๐๐X๑๒) | | | |
| ๕๖๓ | ส.อ. ทศพล ราพิงค์ | ค.บ.๕ปี(สังคมศึกษา) | ๖๒๑๐๘๖๕๐๐๐๕๘ | ครู | คศ.๑ | ๖๒๑๐๘๖๕๐๐๐๕๘ | ครู | คศ.๑ | ๒๒๙,๖๘๐ | - | - | ๒๒๙,๖๘๐ |
| | | | | | | | | | (๑๙,๑๔๐X๑๒) | | | |
| ๕๖๔ | นายรัฐศาสตร์ ใจสัตย์ | ศษ.บ.๕ปี(ฟิสิกส์) | ๖๒๑๐๘๖๕๐๐๐๕๙ | ครู | คศ.๑ | ๖๒๑๐๘๖๕๐๐๐๕๙ | ครู | คศ.๑ | ๒๒๙,๖๘๐ | - | - | ๒๒๙,๖๘๐ |
| | | | | | | | | | (๑๙,๑๔๐X๑๒) | | | |

| ที่ | ชื่อ สกุล | คุณวุฒิการศึกษา | กรอบอัตราเก่าเดิม | | | กรอบอัตราค่าจ้างใหม่ | | | เงินเดือน | | | หมายเหตุ |
|---------------------------------|------------------------|--|-------------------|-----------------------------------|-------|----------------------|-----------------------------------|-------|-------------|------------------|------------------------------|----------|
| | | | เลขที่ตำแหน่ง | ตำแหน่ง | ระดับ | เลขที่ตำแหน่ง | ตำแหน่ง | ระดับ | เงินเดือน | เงินประจำตำแหน่ง | เงินค่าตอบแทน/เงินเพิ่มอื่นๆ | |
| ๕๖๕ | ว่าง | (คณิตศาสตร์) | ๖๒๑๐๘๖๕๐๐๐๖๐ | ครูผู้ช่วย | คผข. | ๖๒๑๐๘๖๕๐๐๐๖๐ | ครูผู้ช่วย | คผข. | ๑๘๙,๖๐๐ | - | - | ๑๘๙,๖๐๐ |
| | | | | | | | | | (๑๕,๘๐๐X๑๒) | | | |
| ๕๖๖ | ว่าง | (ดนตรีไทย) | ๖๒๑๐๘๖๕๐๐๐๖๑ | ครูผู้ช่วย | คผข. | ๖๒๑๐๘๖๕๐๐๐๖๑ | ครูผู้ช่วย | คผข. | ๑๘๙,๖๐๐ | - | - | ๑๘๙,๖๐๐ |
| | | | | | | | | | (๑๕,๘๐๐X๑๒) | | | |
| ๕๖๗ | นายนิตชัย วรรณทะมาศ | ค.บ.๕ปี(สังคมศึกษา) | ๖๒๑๐๘๖๕๐๐๐๖๒ | ครู | คศ.๑ | ๖๒๑๐๘๖๕๐๐๐๖๒ | ครู | คศ.๑ | ๒๒๗,๖๔๐ | - | - | ๒๒๗,๖๔๐ |
| | | | | | | | | | (๑๘,๙๗๐X๑๒) | | | |
| ๕๖๘ | ว่าง | (คณิตศาสตร์) | ๖๒๑๐๘๖๕๐๐๐๖๓ | ครูผู้ช่วย | คผข. | ๖๒๑๐๘๖๕๐๐๐๖๓ | ครูผู้ช่วย | คผข. | ๑๘๙,๖๐๐ | - | - | ๑๘๙,๖๐๐ |
| | | | | | | | | | (๑๕,๘๐๐X๑๒) | | | |
| บุคลากรสนับสนุนการสอน | | | | | | | | | | | | |
| ๕๖๙ | น.ส.ชนากานต์ ภู่มิม | ปวช.(พาณิชย์การ) | ๒๑๕๗-๕ | ผู้ช่วยเจ้าพนักงานธุรการ | - | ๒๑๕๗-๕ | ผู้ช่วยเจ้าพนักงานธุรการ | - | ๑๑๒,๘๐๐ | - | ๒๔,๐๐๐ | ๑๓๖,๘๐๐ |
| | | | | | | | | | (๙,๔๐๐X๑๒) | | (๒,๐๐๐X๑๒) | |
| ๕๗๐ | นางสมพิศ ภูทองไชย | บธ.บ.(การบัญชี) | ๓๑๘๔-๕ | ผู้ช่วยเจ้าพนักงานการเงินและบัญชี | - | ๓๑๘๔-๕ | ผู้ช่วยเจ้าพนักงานการเงินและบัญชี | - | ๑๓๘,๐๐๐ | - | ๒๑,๔๒๐ | ๑๕๙,๔๒๐ |
| | | | | | | | | | (๑๑,๕๐๐X๑๒) | | (๑,๗๘๕X๑๒) | |
| ๕๗๑ | น.ส.สมใจ แพนลา | ปวส.(การบัญชี) | ๑๘๗๐-๕ | ผู้ช่วยเจ้าพนักงานการเงินและบัญชี | - | ๑๘๗๐-๕ | ผู้ช่วยเจ้าพนักงานการเงินและบัญชี | - | ๑๖๒,๐๐๐ | - | - | ๑๖๒,๐๐๐ |
| | | | | | | | | | (๑๓,๕๐๐X๑๒) | | | |
| ๕๗๒ | น.ส.ภัทรศยา บุรีเทศน์ | ศษ.บ.(คหกรรมศาสตร์) | ๓๘๔๙-๕ | ผู้ช่วยโภชนาการ | - | ๓๘๔๙-๕ | ผู้ช่วยโภชนาการ | - | ๑๓๘,๐๐๐ | - | ๒๑,๔๒๐ | ๑๕๙,๔๒๐ |
| | | | | | | | | | (๑๑,๕๐๐X๑๒) | | (๑,๗๘๕X๑๒) | |
| บุคลากรสนับสนุนสถานศึกษา | | | | | | | | | | | | |
| ๕๗๓ | นายประสิทธิ์ ก้อนคำ | ป.๖ | ๐๐๐๑-๔ | ภารโรง | - | ๐๐๐๑-๔ | ภารโรง | - | ๑๐๘,๐๐๐ | - | ๑๒,๐๐๐ | ๑๒๐,๐๐๐ |
| | | | | | | | | | (๙,๐๐๐X๑๒) | | (๑,๐๐๐X๑๒) | |
| ๕๗๔ | นางลภัสกันญา พวงมาลัย | ม.๖ | ๐๐๐๒-๔ | ภารโรง | - | ๐๐๐๒-๔ | ภารโรง | - | ๑๐๘,๐๐๐ | - | ๑๒,๐๐๐ | ๑๒๐,๐๐๐ |
| | | | | | | | | | (๙,๐๐๐X๑๒) | | (๑,๐๐๐X๑๒) | |
| ๕๗๕ | ว่าง | - | ๐๐๐๓-๔ | ภารโรง | - | ๐๐๐๓-๔ | ภารโรง | - | ๑๐๘,๐๐๐ | - | ๑๒,๐๐๐ | ๑๒๐,๐๐๐ |
| | | | | | | | | | (๙,๐๐๐X๑๒) | | (๑,๐๐๐X๑๒) | |
| โรงเรียนชุมชนบ้านโนนจิก | | | | | | | | | | | | |
| ๕๗๖ | นางจิราวรรณ หัตถกิจ | ศษ.ม. (การบริหารการศึกษา) | ๖๒๑๐๘๕๕๐๐๐๖๔ | ผู้อำนวยการสถานศึกษา | คศ.๓ | ๖๒๑๐๘๕๕๐๐๐๖๔ | ผู้อำนวยการสถานศึกษา | คศ.๓ | ๕๕๑,๕๒๐ | ๖๗,๒๐๐ | ๖๗,๒๐๐ | ๖๘๕,๙๒๐ |
| | | | | | | | | | (๔๕,๙๖๐X๑๒) | (๕,๖๐๐X๑๒) | (๕,๖๐๐X๑๒) | |
| ๕๗๗ | นางเรียมจิต พันพิทักษ์ | ศศ.บ.(ภาษาไทย) กศ.ม.(การบริหารการศึกษา) | ๖๒๑๐๘๖๕๐๐๐๖๕ | ครู | คศ.๓ | ๖๒๑๐๘๖๕๐๐๐๖๕ | ครู | คศ.๓ | ๔๗๒,๙๒๐ | ๖๗,๒๐๐ | ๖๗,๒๐๐ | ๖๐๗,๓๒๐ |
| | | | | | | | | | (๓๙,๔๑๐X๑๒) | (๕,๖๐๐X๑๒) | (๕,๖๐๐X๑๒) | |
| ๕๗๘ | นางจันทรา พิมพ์กระโทก | ค.บ.(การประถมศึกษา) | ๖๒๑๐๘๖๕๐๐๐๖๖ | ครู | คศ.๓ | ๖๒๑๐๘๖๕๐๐๐๖๖ | ครู | คศ.๓ | ๖๕๗,๘๔๐ | ๖๗,๒๐๐ | ๖๗,๒๐๐ | ๗๙๒,๒๔๐ |
| | | | | | | | | | (๕๔,๘๒๐X๑๒) | (๕,๖๐๐X๑๒) | (๕,๖๐๐X๑๒) | |

| ที่ | ชื่อ สกุล | คุณวุฒิการศึกษา | กรอบอัตรากำลังเดิม | | | กรอบอัตรากำลังใหม่ | | | เงินเดือน | | | หมายเหตุ |
|---------------------------------|-------------------------|--|--------------------|-----------------------------------|---------|--------------------|-----------------------------------|---------|------------------------|-----------------------|------------------------------|----------|
| | | | เลขที่ตำแหน่ง | ตำแหน่ง | ระดับ | เลขที่ตำแหน่ง | ตำแหน่ง | ระดับ | เงินเดือน | เงินประจำตำแหน่ง | เงินค่าตอบแทน/เงินเพิ่มอื่นๆ | |
| ๕๗๙ | นายธรรมบุชา จันทะบุตรดา | ศน.บ.(การประถมศึกษา) | ๖๒๑๐๘๖๕๐๐๐๖๗ | ครู | คศ.๒ | ๖๒๑๐๘๖๕๐๐๐๖๗ | ครู | คศ.๒ | ๓๓๖,๖๐๐ (๒๘,๐๕๐X๑๒) | ๔๒,๐๐๐ (๓,๕๐๐X๑๒) | - | ๓๗๘,๖๐๐ |
| ๕๘๐ | น.ส.นิตานาถ กำแพง | ศศ.บ.(ศิลปกรรม) ศษ.ม.(เทคโนโลยีและการสื่อสารการศึกษา) | ๖๒๑๐๘๖๕๐๐๐๖๘ | ครู | คศ.๒ | ๖๒๑๐๘๖๕๐๐๐๖๘ | ครู | คศ.๒ | ๓๙๑,๐๘๐ (๓๒,๕๙๐X๑๒) | ๔๒,๐๐๐ (๓,๕๐๐X๑๒) | - | ๔๓๓,๐๘๐ |
| ๕๘๑ | นางเบญจมาศ แก้วประทีป | ค.บ.(ภาษาอังกฤษ) | ๖๒๑๐๘๖๕๐๐๐๖๙ | ครู | คศ.๓ | ๖๒๑๐๘๖๕๐๐๐๖๙ | ครู | คศ.๓ | ๕๔๕,๐๔๐ (๔๕,๔๒๐X๑๒) | ๖๗,๒๐๐ (๕,๖๐๐X๑๒) | ๖๗,๒๐๐ (๕,๖๐๐X๑๒) | ๖๗๙,๔๔๐ |
| ๕๘๒ | นางธัญพร กรมแสง | ค.บ.๕ ปี(การศึกษาปฐมวัย) | ๖๒๑๐๘๖๕๐๐๐๗๐ | ครู | คศ.๒ | ๖๒๑๐๘๖๕๐๐๐๗๐ | ครู | คศ.๒ | ๓๗๑,๒๘๐ (๓๐,๙๔๐X๑๒) | ๔๒,๐๐๐ (๓,๕๐๐X๑๒) | - | ๔๑๓,๒๘๐ |
| ๕๘๓ | น.ส.สาวรีย์ ชนะหาญ | วท.บ.(วิทยาการคอมพิวเตอร์) | ๖๒๑๐๘๖๕๐๐๐๗๑ | ครู | คศ.๒ | ๖๒๑๐๘๖๕๐๐๐๗๑ | ครู | คศ.๒ | ๓๐๗,๕๖๐ (๒๕,๖๓๐X๑๒) | ๔๒,๐๐๐ (๓,๕๐๐X๑๒) | - | ๓๔๙,๕๖๐ |
| ๕๘๔ | น.ส.รัตนารักษ์ จันทะดี | ทล.บ.(คอมพิวเตอร์ธุรกิจ) | ๖๒๑๐๘๖๕๐๐๐๗๒ | ครู | คศ.๒ | ๖๒๑๐๘๖๕๐๐๐๗๒ | ครู | คศ.๒ | ๔๐๐,๒๐๐ (๓๓,๓๕๐X๑๒) | ๔๒,๐๐๐ (๓,๕๐๐X๑๒) | - | ๔๔๒,๒๐๐ |
| ๕๘๕ | นางอัญชลี รินสบาย | ค.บ.(วิทยาศาสตร์ทั่วไป) | ๖๒๑๐๘๖๕๐๐๐๗๓ | ครู | คศ.๒ | ๖๒๑๐๘๖๕๐๐๐๗๓ | ครู | คศ.๒ | ๓๔๔,๖๔๐ (๒๘,๗๒๐X๑๒) | ๔๒,๐๐๐ (๓,๕๐๐X๑๒) | - | ๓๘๖,๖๔๐ |
| ๕๘๖ | นางปราณี บัวสูง | ค.บ.(เกษตรกรรม) กศ.ม.(การบริหารการศึกษา) | ๖๒๑๐๘๖๕๐๐๐๗๔ | ครู | คศ.๓ | ๖๒๑๐๘๖๕๐๐๐๗๔ | ครู | คศ.๓ | ๖๖๔,๒๐๐ (๕๕,๓๕๐X๑๒) | ๖๗,๒๐๐ (๕,๖๐๐X๑๒) | ๖๗,๒๐๐ (๕,๖๐๐X๑๒) | ๗๙๘,๖๐๐ |
| ๕๘๗ | นายอนุวัฒน์ โนนโพธิ์ | ศศ.บ.(ดนตรีสากล) ป.บัณฑิตวิชาชีพครู | ๖๒๑๐๘๖๕๐๐๐๗๕ | ครูผู้ช่วย | คผข. | ๖๒๑๐๘๖๕๐๐๐๗๕ | ครูผู้ช่วย | คผข. | ๒๐๐,๖๔๐ (๑๖,๗๒๐X๑๒) | - | - | ๒๐๐,๖๔๐ |
| บุคลากรสนับสนุนการสอน | | | | | | | | | | | | |
| ๕๘๘ | น.ส.ลัดดาวัลย์ ยงปัญญา | ปวส.(การบัญชี) | ๓๘๔๖-๕ | ผู้ช่วยเจ้าพนักงานการเงินและบัญชี | - | ๓๘๔๖-๕ | ผู้ช่วยเจ้าพนักงานการเงินและบัญชี | - | ๑๓๘,๐๐๐ (๑๑,๕๐๐X๑๒) | - | ๒๑,๔๒๐ (๑,๗๘๕X๑๒) | ๑๕๙,๔๒๐ |
| บุคลากรสนับสนุนสถานศึกษา | | | | | | | | | | | | |
| ๕๘๙ | นางจันทิมา พูลแสง | ป.๕ | ๐๐๐๔-๔ | ภารโรง | - | ๐๐๐๔-๔ | ภารโรง | - | ๑๐๘,๐๐๐ (๙,๐๐๐X๑๒) | - | ๑๒,๐๐๐ (๑,๐๐๐X๑๒) | ๑๒๐,๐๐๐ |
| โรงเรียนชั้นนวกแก้ววิทยา | | | | | | | | | | | | |
| ๕๙๐ | นางสุภาพรณ น้อยเมธ | วท.บ. กศ.ม.(การบริหารการศึกษา) | ๖๒๑๐๘๕๕๐๐๐๗๖ | ผู้อำนวยการสถานศึกษา | คศ.๔ | ๖๒๑๐๘๕๕๐๐๐๗๖ | ผู้อำนวยการสถานศึกษา | คศ.๔ | ๔๘๕,๔๐๐ (๔๐,๔๕๐X๑๒) | ๑๑๘,๘๐๐ (๙,๙๐๐X๑๒) | ๑๑๘,๘๐๐ (๙,๙๐๐X๑๒) | ๗๒๓,๐๐๐ |
| ๕๙๑ | นางบุญเรือง อุทัยมา | กศ.บ.(สังคมศึกษา) ศษ.ม.(การบริหารการศึกษา) | ๖๒๑๐๘๕๕๐๐๐๗๗ | รองผู้อำนวยการสถานศึกษา | คศ.๓(๔) | ๖๒๑๐๘๕๕๐๐๐๗๗ | รองผู้อำนวยการสถานศึกษา | คศ.๓(๔) | ๗๙๒,๓๖๐ (๖๖,๐๓๐X๑๒) | ๖๗,๒๐๐ (๕,๖๐๐X๑๒) | ๖๗,๒๐๐ (๕,๖๐๐X๑๒) | ๙๒๖,๗๖๐ |
| ๕๙๒ | นายสุริยา อ่อนศิลา | กศ.บ.(พลศึกษา) ศษ.ม.(การบริหารการศึกษา) | ๖๒๑๐๘๕๕๐๐๐๗๘ | รองผู้อำนวยการสถานศึกษา | คศ.๓ | ๖๒๑๐๘๕๕๐๐๐๗๘ | รองผู้อำนวยการสถานศึกษา | คศ.๓ | ๖๖๘,๘๘๐ (๕๕,๗๔๐X๑๒) | ๖๗,๒๐๐ (๕,๖๐๐X๑๒) | ๖๗,๒๐๐ (๕,๖๐๐X๑๒) | ๘๐๓,๒๘๐ |

| ที่ | ชื่อ สกุล | คุณวุฒิ การศึกษา | กรอบอัตราเก่าเดิม | | | กรอบอัตราค่าจ้างใหม่ | | | เงินเดือน | | | หมายเหตุ |
|-----|---------------------------|---|-------------------|------------|-------|----------------------|------------|-------|-------------|----------------------|----------------------------------|----------|
| | | | เลขที่ตำแหน่ง | ตำแหน่ง | ระดับ | เลขที่ตำแหน่ง | ตำแหน่ง | ระดับ | เงินเดือน | เงินประจำ ตำแหน่ง | เงินค่าตอบแทน/ เงินเพิ่มอื่นๆ | |
| ๕๙๓ | ว่าง | (พลศึกษา) | ๖๒๑๑๘๖๕๐๐๐๗๙ | ครู | คศ.๓ | ๖๒๑๑๘๖๕๐๐๐๗๙ | ครู | - | ๖๕๒,๐๘๐ | ๖๗,๒๐๐ | ๖๗,๒๐๐ | ๗๘๖,๔๘๐ |
| | | | | | | | | | (๕๔,๓๔๐X๑๒) | (๕,๖๐๐X๑๒) | (๕,๖๐๐X๑๒) | |
| ๕๙๔ | ว่าง | (ศิลปะ) | ๖๒๑๑๘๖๕๐๐๐๘๐ | ครู | คศ.๑ | ๖๒๑๑๘๖๕๐๐๐๘๐ | ครู | - | ๒๒๐,๓๒๐ | - | - | ๒๒๐,๓๒๐ |
| | | | | | | | | | (๑๘,๓๖๐X๑๒) | | | |
| ๕๙๕ | น.ส.กรรณกาญจน์ ชุตทองม้วน | ค.บ.(ภาษาไทย) | ๖๒๑๑๘๖๕๐๐๐๘๑ | ครู | คศ.๒ | ๖๒๑๑๘๖๕๐๐๐๘๑ | ครู | คศ.๒ | ๓๑๓,๕๖๐ | ๔๒,๐๐๐ | - | ๓๕๕,๕๖๐ |
| | | | | | | | | | (๒๖,๑๓๐X๑๒) | (๓,๕๐๐X๑๒) | | |
| ๕๙๖ | น.ส.พรรณกาญจน์ สุขมะณี | กศ.บ.๕ปี(สังคมศึกษา) | ๖๒๑๑๘๖๕๐๐๐๘๒ | ครู | คศ.๑ | ๖๒๑๑๘๖๕๐๐๐๘๒ | ครู | คศ.๑ | ๒๒๒,๙๖๐ | - | - | ๒๒๒,๙๖๐ |
| | | | | | | | | | (๑๘,๕๘๐X๑๒) | | | |
| ๕๙๗ | นายชัยชนะ ชัยภักดี | ศึกษาศาสตรบัณฑิต ๕ ปี (พลศึกษา) | ๖๒๑๑๘๖๕๐๐๐๘๓ | ครูผู้ช่วย | คผช. | ๖๒๑๑๘๖๕๐๐๐๘๓ | ครูผู้ช่วย | คผช. | ๑๘๙,๖๐๐ | - | - | ๑๘๙,๖๐๐ |
| | | | | | | | | | (๑๕,๘๐๐X๑๒) | | | |
| ๕๙๘ | ว่าง | (ประวัติศาสตร์) | ๖๒๑๑๘๖๕๐๐๐๘๔ | ครู | คศ.๔ | ๖๒๑๑๘๖๕๐๐๐๘๔ | ครู | - | ๖๔๙,๒๐๐ | ๑๑๘,๘๐๐ | ๑๑๘,๘๐๐ | ๘๘๖,๘๐๐ |
| | | | | | | | | | (๕๔,๑๐๐X๑๒) | (๙,๙๐๐X๑๒) | (๙,๙๐๐X๑๒) | |
| ๕๙๙ | นายอรธรรณพ จันทร์แสง | ศบ.บ.(ดุริยางคศิลป์) ป.บัณฑิตวิชาชีพครู | ๖๒๑๑๘๖๕๐๐๐๘๕ | ครูผู้ช่วย | คผช. | ๖๒๑๑๘๖๕๐๐๐๘๕ | ครูผู้ช่วย | คผช. | ๒๐๐,๖๔๐ | - | - | ๒๐๐,๖๔๐ |
| | | | | | | | | | (๑๖,๗๒๐X๑๒) | | | |
| ๖๐๐ | นางละเอียด ตีมุข | ค.บ.(ภาษาอังกฤษ) | ๖๒๑๑๘๖๕๐๐๐๘๖ | ครู | คศ.๔ | ๖๒๑๑๘๖๕๐๐๐๘๖ | ครู | คศ.๔ | ๖๓๔,๙๒๐ | ๑๑๘,๘๐๐ | ๑๑๘,๘๐๐ | ๘๗๒,๕๒๐ |
| | | | | | | | | | (๕๒,๙๖๐X๑๒) | (๙,๙๐๐X๑๒) | (๙,๙๐๐X๑๒) | |
| ๖๐๑ | นายวัฒนา ธิมาศ | ค.บ.(ภาษาอังกฤษ) | ๖๒๑๑๘๖๕๐๐๐๘๗ | ครู | คศ.๓ | ๖๒๑๑๘๖๕๐๐๐๘๗ | ครู | คศ.๓ | ๕๐๕,๓๒๐ | ๖๗,๒๐๐ | ๖๗,๒๐๐ | ๖๓๙,๗๒๐ |
| | | | | | | | | | (๔๒,๑๐๐X๑๒) | (๕,๖๐๐X๑๒) | (๕,๖๐๐X๑๒) | |
| ๖๐๒ | นางจันทร์แรม จิตพริ้ง | กศ.บ.(คณิตศาสตร์) ศษ.ม.(การบริหารการศึกษา) | ๖๒๑๑๘๖๕๐๐๐๘๘ | ครู | คศ.๔ | ๖๒๑๑๘๖๕๐๐๐๘๘ | ครู | คศ.๔ | ๕๑๒,๐๔๐ | ๑๑๘,๘๐๐ | ๑๑๘,๘๐๐ | ๗๔๙,๖๔๐ |
| | | | | | | | | | (๔๒,๖๗๐X๑๒) | (๙,๙๐๐X๑๒) | (๙,๙๐๐X๑๒) | |
| ๖๐๓ | น.ส.ธนวรรณ เสียงสาว | ศษ.บ.(ภาษาไทย) | ๖๒๑๑๘๖๕๐๐๐๘๙ | ครู | คศ.๔ | ๖๒๑๑๘๖๕๐๐๐๘๙ | ครู | คศ.๔ | ๔๗๙,๘๘๐ | ๑๑๘,๘๐๐ | ๑๑๘,๘๐๐ | ๗๑๗,๔๘๐ |
| | | | | | | | | | (๓๙,๙๙๐X๑๒) | (๙,๙๐๐X๑๒) | (๙,๙๐๐X๑๒) | |
| ๖๐๔ | นายวิฑูรย์ ด้านโรตง | ศษ.บ. (มัธยมศึกษา-สังคมศึกษา) | ๖๒๑๑๘๖๕๐๐๐๙๐ | ครู | คศ.๑ | ๖๒๑๑๘๖๕๐๐๐๙๐ | ครู | คศ.๑ | ๒๒๐,๓๒๐ | - | - | ๒๒๐,๓๒๐ |
| | | | | | | | | | (๑๘,๓๖๐X๑๒) | | | |
| ๖๐๕ | นายธนกร ปิ่นฉวีพร | ค.บ.(ฟิสิกส์) ศษ.ม.(การสอนวิทยาศาสตร์) | ๖๒๑๑๘๖๕๐๐๐๙๑ | ครู | คศ.๓ | ๖๒๑๑๘๖๕๐๐๐๙๑ | ครู | คศ.๓ | ๕๒๑,๐๔๐ | ๖๗,๒๐๐ | ๖๗,๒๐๐ | ๖๕๕,๔๔๐ |
| | | | | | | | | | (๔๓,๔๒๐X๑๒) | (๕,๖๐๐X๑๒) | (๕,๖๐๐X๑๒) | |
| ๖๐๖ | น.ส.ฉัตรดา อางหาญ | ค.บ.(วิทยาศาสตร์) ศษ.ม.(บริหารการศึกษา) | ๖๒๑๑๘๖๕๐๐๐๙๒ | ครู | คศ.๓ | ๖๒๑๑๘๖๕๐๐๐๙๒ | ครู | คศ.๓ | ๔๖๖,๓๒๐ | ๖๗,๒๐๐ | ๖๗,๒๐๐ | ๖๐๐,๗๒๐ |
| | | | | | | | | | (๓๘,๘๖๐X๑๒) | (๕,๖๐๐X๑๒) | (๕,๖๐๐X๑๒) | |
| ๖๐๗ | น.ส.สมพิศ สวงรัมย์ | ค.บ.(ภาษาไทย) ศษ.ม.(บริหารการศึกษา) | ๖๒๑๑๘๖๕๐๐๐๙๓ | ครู | คศ.๓ | ๖๒๑๑๘๖๕๐๐๐๙๓ | ครู | คศ.๓ | ๔๓๐,๘๐๐ | ๖๗,๒๐๐ | ๖๗,๒๐๐ | ๕๖๕,๒๐๐ |
| | | | | | | | | | (๓๕,๙๐๐X๑๒) | (๕,๖๐๐X๑๒) | (๕,๖๐๐X๑๒) | |

| ที่ | ชื่อ สกุล | คุณวุฒิ การศึกษา | กรอบอัตราเก่าเดิม | | | กรอบอัตราเก่าใหม่ | | | เงินเดือน | | | หมายเหตุ |
|-----|----------------------------|--------------------------|-------------------|---------|-------|-------------------|---------|-------|-------------|----------------------|----------------------------------|----------|
| | | | เลขที่ตำแหน่ง | ตำแหน่ง | ระดับ | เลขที่ตำแหน่ง | ตำแหน่ง | ระดับ | เงินเดือน | เงินประจำ ตำแหน่ง | เงินค่าตอบแทน/ เงินเพิ่มอื่นๆ | |
| ๖๐๘ | นางยุพา นาลาด | ค.บ.(คณิตศาสตร์) | ๖๒๑๐๘๖๕๐๐๐๙๔ | ครู | คศ.๓ | ๖๒๑๐๘๖๕๐๐๐๙๔ | ครู | คศ.๓ | ๔๒๓,๘๔๐ | ๖๗,๒๐๐ | ๖๗,๒๐๐ | ๕๕๘,๒๔๐ |
| | | | | | | | | | (๓๕,๓๒๐X๑๒) | (๕,๖๐๐X๑๒) | (๕,๖๐๐X๑๒) | |
| ๖๐๙ | นายบรรพต อางหาญ | ค.บ.(คณิตศาสตร์) | ๖๒๑๐๘๖๕๐๐๐๙๕ | ครู | คศ.๓ | ๖๒๑๐๘๖๕๐๐๐๙๕ | ครู | คศ.๓ | ๔๕๒,๕๒๐ | ๖๗,๒๐๐ | ๖๗,๒๐๐ | ๕๘๖,๙๒๐ |
| | | ศษ.ม.(บริหารการศึกษา) | | | | | | | (๓๗,๗๑๐X๑๒) | (๕,๖๐๐X๑๒) | (๕,๖๐๐X๑๒) | |
| ๖๑๐ | นายอนุชาติ ชาตรีรัมย์ | ค.บ.(คณิตศาสตร์) | ๖๒๑๐๘๖๕๐๐๐๙๖ | ครู | คศ.๓ | ๖๒๑๐๘๖๕๐๐๐๙๖ | ครู | คศ.๓ | ๔๔๑,๙๖๐ | ๖๗,๒๐๐ | ๖๗,๒๐๐ | ๕๗๖,๓๖๐ |
| | | ศษ.ม.(การบริหารการศึกษา) | | | | | | | (๓๖,๘๓๐X๑๒) | (๕,๖๐๐X๑๒) | (๕,๖๐๐X๑๒) | |
| ๖๑๑ | น.ส.สุพรรณษา ทองเปลว | ค.บ.(นาฏศิลป์) | ๖๒๑๐๘๖๕๐๐๐๙๗ | ครู | คศ.๓ | ๖๒๑๐๘๖๕๐๐๐๙๗ | ครู | คศ.๓ | ๔๔๔,๒๔๐ | ๖๗,๒๐๐ | ๖๗,๒๐๐ | ๕๗๘,๖๔๐ |
| | | กศ.ม.(บริหารการศึกษา) | | | | | | | (๓๗,๐๒๐X๑๒) | (๕,๖๐๐X๑๒) | (๕,๖๐๐X๑๒) | |
| ๖๑๒ | นางชนัดดา ปิ่นฉวีพร | ค.บ.(ชีววิทยา) | ๖๒๑๐๘๖๕๐๐๐๙๘ | ครู | คศ.๓ | ๖๒๑๐๘๖๕๐๐๐๙๘ | ครู | คศ.๓ | ๕๒๖,๔๔๐ | ๖๗,๒๐๐ | ๖๗,๒๐๐ | ๖๖๐,๘๔๐ |
| | | กศ.ม.(การบริหารการศึกษา) | | | | | | | (๔๓,๘๗๐X๑๒) | (๕,๖๐๐X๑๒) | (๕,๖๐๐X๑๒) | |
| ๖๑๓ | ว่าง | (คหกรรม) | ๖๒๑๐๘๖๕๐๐๐๙๙ | ครู | คศ.๓ | ๖๒๑๐๘๖๕๐๐๐๙๙ | ครู | - | ๔๒๗,๘๐๐ | ๖๗,๒๐๐ | ๖๗,๒๐๐ | ๕๕๒,๒๐๐ |
| | | | | | | | | | (๓๕,๖๕๐X๑๒) | (๕,๖๐๐X๑๒) | (๕,๖๐๐X๑๒) | |
| ๖๑๔ | ว่าง | (ภาษาอังกฤษ) | ๖๒๑๐๘๖๕๐๐๑๐๐ | ครู | คศ.๓ | ๖๒๑๐๘๖๕๐๐๑๐๐ | ครู | - | ๕๙๓,๖๔๐ | ๖๗,๒๐๐ | ๖๗,๒๐๐ | ๗๒๘,๐๔๐ |
| | | | | | | | | | (๔๙,๔๗๐X๑๒) | (๕,๖๐๐X๑๒) | (๕,๖๐๐X๑๒) | |
| ๖๑๕ | นายดาวทอง จ्ञานอก | วท.บ.(สัตวบาล) | ๖๒๑๐๘๖๕๐๐๑๐๑ | ครู | คศ.๓ | ๖๒๑๐๘๖๕๐๐๑๐๑ | ครู | คศ.๓ | ๔๑๖,๗๖๐ | ๖๗,๒๐๐ | ๖๗,๒๐๐ | ๕๕๑,๑๖๐ |
| | | ศษ.ม.(การบริหารการศึกษา) | | | | | | | (๓๔,๗๓๐X๑๒) | (๕,๖๐๐X๑๒) | (๕,๖๐๐X๑๒) | |
| ๖๑๖ | นายภพพงษ์ บุญนาค | ค.บ.(ฟิสิกส์) | ๖๒๑๐๘๖๕๐๐๑๐๒ | ครู | คศ.๓ | ๖๒๑๐๘๖๕๐๐๑๐๒ | ครู | คศ.๓ | ๔๕๗,๒๐๐ | ๖๗,๒๐๐ | ๖๗,๒๐๐ | ๕๙๑,๖๐๐ |
| | | ศษ.ม.(บริหารการศึกษา) | | | | | | | (๓๘,๑๐๐X๑๒) | (๕,๖๐๐X๑๒) | (๕,๖๐๐X๑๒) | |
| ๖๑๗ | นายสุวิทย์ สังข์แก้ว | ค.บ.(เคมี) | ๖๒๑๐๘๖๕๐๐๑๐๓ | ครู | คศ.๓ | ๖๒๑๐๘๖๕๐๐๑๐๓ | ครู | คศ.๓ | ๔๓๒,๓๖๐ | ๖๗,๒๐๐ | ๖๗,๒๐๐ | ๕๖๖,๗๖๐ |
| | | ศษ.ม.(บริหารการศึกษา) | | | | | | | (๓๖,๐๓๐X๑๒) | (๕,๖๐๐X๑๒) | (๕,๖๐๐X๑๒) | |
| ๖๑๘ | น.ส.นงศรีภักษ์ ลีสี | ค.บ.(คอมพิวเตอร์ศึกษา) | ๖๒๑๐๘๖๕๐๐๑๐๔ | ครู | คศ.๔ | ๖๒๑๐๘๖๕๐๐๑๐๔ | ครู | คศ.๔ | ๔๖๕,๓๖๐ | ๑๑๘,๘๐๐ | ๑๑๘,๘๐๐ | ๗๐๒,๙๖๐ |
| | | ศษ.ม.(การบริหารการศึกษา) | | | | | | | (๓๘,๗๘๐X๑๒) | (๙,๙๐๐X๑๒) | (๙,๙๐๐X๑๒) | |
| ๖๑๙ | นายธีระนันท์ วิสุทธิกุลชัย | ค.บ.(คอมพิวเตอร์ศึกษา) | ๖๒๑๐๘๖๕๐๐๑๐๕ | ครู | คศ.๔ | ๖๒๑๐๘๖๕๐๐๑๐๕ | ครู | คศ.๔ | ๔๖๘,๘๔๐ | ๑๑๘,๘๐๐ | ๑๑๘,๘๐๐ | ๗๐๖,๔๔๐ |
| | | ศษ.ม.(บริหารการศึกษา) | | | | | | | (๓๙,๐๗๐X๑๒) | (๙,๙๐๐X๑๒) | (๙,๙๐๐X๑๒) | |
| ๖๒๐ | นางปณิสยา วรรณสุทธิ | ค.บ.(ภาษาอังกฤษ) | ๖๒๑๐๘๖๕๐๐๑๐๖ | ครู | คศ.๓ | ๖๒๑๐๘๖๕๐๐๑๐๖ | ครู | คศ.๓ | ๔๔๑,๙๖๐ | ๖๗,๒๐๐ | ๖๗,๒๐๐ | ๕๗๖,๓๖๐ |
| | | ศษ.ม.(การบริหารการศึกษา) | | | | | | | (๓๖,๘๓๐X๑๒) | (๕,๖๐๐X๑๒) | (๕,๖๐๐X๑๒) | |
| ๖๒๑ | นางรังสิณี หอมใบ | ค.บ.(สังคมศึกษา) | ๖๒๑๐๘๖๕๐๐๑๐๗ | ครู | คศ.๓ | ๖๒๑๐๘๖๕๐๐๑๐๗ | ครู | คศ.๓ | ๔๒๑,๕๖๐ | ๖๗,๒๐๐ | ๖๗,๒๐๐ | ๕๕๕,๙๖๐ |
| | | ศษ.ม.(บริหารการศึกษา) | | | | | | | (๓๕,๑๓๐X๑๒) | (๕,๖๐๐X๑๒) | (๕,๖๐๐X๑๒) | |
| ๖๒๒ | นายอภิโชค กุลเสน | ค.บ.(อุตสาหกรรมศิลป์) | ๖๒๑๐๘๖๕๐๐๑๐๘ | ครู | คศ.๓ | ๖๒๑๐๘๖๕๐๐๑๐๘ | ครู | คศ.๓ | ๔๔๐,๑๖๐ | ๖๗,๒๐๐ | ๖๗,๒๐๐ | ๕๗๕,๕๖๐ |
| | | ศษ.ม.(บริหารการศึกษา) | | | | | | | (๓๖,๖๘๐X๑๒) | (๕,๖๐๐X๑๒) | (๕,๖๐๐X๑๒) | |

| ที่ | ชื่อ สกุล | คุณวุฒิ การศึกษา | กรอบอัตราเก่าเดิม | | | กรอบอัตราค่าจ้างใหม่ | | | เงินเดือน | | | หมายเหตุ |
|-------------------------------------|----------------------------|---|-------------------|-----------------------------------|-------|----------------------|-----------------------------------|-------|------------------------|----------------------|----------------------------------|--|
| | | | เลขที่ตำแหน่ง | ตำแหน่ง | ระดับ | เลขที่ตำแหน่ง | ตำแหน่ง | ระดับ | เงินเดือน | เงินประจำ ตำแหน่ง | เงินค่าตอบแทน/ เงินเพิ่มอื่นๆ | |
| ๖๒๓ | ว่าง | (คณิตศาสตร์) | ๖๒๑๐๘๖๕๐๑๐๙ | ครูผู้ช่วย | คผข. | ๖๒๑๐๘๖๕๐๑๐๙ | ครูผู้ช่วย | คผข. | ๑๘๙,๖๐๐ (๑๕,๘๐๐X๑๒) | - | - | ๑๘๙,๖๐๐ |
| ๖๒๔ | ว่าที่ ร.ต.วิวัฒน์ชัย โสดี | ค.บ.๕ปี(สังคมศึกษา) | ๖๒๑๐๘๖๕๐๑๑๐ | ครู | คศ.๑ | ๖๒๑๐๘๖๕๐๑๑๐ | ครู | คศ.๑ | ๒๓๐,๔๐๐ (๑๙,๒๐๐X๑๒) | - | - | ๒๓๐,๔๐๐ |
| ๖๒๕ | นายคมสันต์ จันทสาธา | ศศ.บ.(ภาษาไทย) | ๖๒๑๐๘๖๕๐๑๑๑ | ครู | คศ.๑ | ๖๒๑๐๘๖๕๐๑๑๑ | ครู | คศ.๑ | ๒๕๖,๖๘๐ (๒๑,๓๙๐X๑๒) | - | - | ๒๕๖,๖๘๐ |
| ๖๒๖ | นายทศพร หล้าจันดี | ค.บ.๕ปี(ภาษาอังกฤษ) | ๖๒๑๐๘๖๕๐๑๑๒ | ครู | คศ.๑ | ๖๒๑๐๘๖๕๐๑๑๒ | ครู | คศ.๑ | ๒๖๐,๗๖๐ (๒๑,๗๓๐X๑๒) | - | - | ๒๖๐,๗๖๐ |
| ๖๒๗ | นายอำนวยการ จอดนอก | วท.บ.(วิทยาศาสตร์การกีฬา) ศษ.ม.(การบริหารการศึกษา) | ๖.๒๑๐๘๗E+๑๑ | ครู | คศ.๓ | ๖๒๑๐๘๖๕๙๐๐๗ | ครู | คศ.๓ | ๔๔๖,๒๘๐ (๓๗,๑๙๐X๑๒) | ๖๗,๒๐๐ (๕,๖๐๐X๑๒) | ๖๗,๒๐๐ (๕,๖๐๐X๑๒) | กำหนด เป็นการ ชั่วคราว ว่างให้ยุบ |
| บุคลากรสนับสนุนการสอน | | | | | | | | | | | | |
| ๖๒๘ | น.ส.พัชรา ทองชื่น | วท.บ.(สาธารณสุขชุมชน) | ๓๑๘๐-๕ | ผู้ช่วยเจ้าพนักงานธุรการ | - | ๓๑๘๐-๕ | ผู้ช่วยเจ้าพนักงานธุรการ | - | ๑๗๔,๘๔๐ (๑๔,๕๗๐X๑๒) | - | - | ๑๗๔,๘๔๐ |
| ๖๒๙ | น.ส.ฐิติกร พิมพ์ศิริ | ปวช.(การบัญชี) | ๑๘๖๘-๕ | ผู้ช่วยเจ้าพนักงานการเงินและบัญชี | - | ๑๘๖๘-๕ | ผู้ช่วยเจ้าพนักงานการเงินและบัญชี | - | ๑๒๗,๐๘๐ (๑๐,๕๙๐X๑๒) | - | ๒๔,๐๐๐ (๒,๐๐๐X๑๒) | ๑๕๑,๐๘๐ |
| ๖๓๐ | นางสมสกลุฑ์ ทารพรม | ปวส.(คอมพิวเตอร์ธุรกิจ) | ๓๘๔๒-๕ | ผู้ช่วยเจ้าพนักงานพัสดุ | - | ๓๘๔๒-๕ | ผู้ช่วยเจ้าพนักงานพัสดุ | - | ๑๖๓,๕๖๐ (๑๓,๖๓๐X๑๒) | - | - | ๑๖๓,๕๖๐ |
| บุคลากรสนับสนุนสถานศึกษา | | | | | | | | | | | | |
| ๖๓๑ | นายจำเริญ โคนเกิด | ม.๓ | ๐๐๐๕-๔ | ภารโรง | - | ๐๐๐๕-๔ | ภารโรง | - | ๑๐๘,๐๐๐ (๙,๐๐๐X๑๒) | - | ๑๒,๐๐๐ (๑,๐๐๐X๑๒) | ๑๒๐,๐๐๐ |
| ๖๓๒ | นายมานพ อ่อนสว่าง | ม.๓ | ๐๐๐๖-๔ | ภารโรง | - | ๐๐๐๖-๔ | ภารโรง | - | ๑๐๘,๐๐๐ (๙,๐๐๐X๑๒) | - | ๑๒,๐๐๐ (๑,๐๐๐X๑๒) | ๑๒๐,๐๐๐ |
| โรงเรียนทรัพย์สมบูรณ์วิทยาคม | | | | | | | | | | | | |
| ๖๓๓ | นายรังสิมันต์ สุระนาถ | ค.บ.(คณิตศาสตร์) กศ.ม.(การบริหารการศึกษา) | ๖๒๑๐๘๕๕๐๑๑๓ | ผู้อำนวยการสถานศึกษา | คศ.๓ | ๖๒๑๐๘๕๕๐๑๑๓ | ผู้อำนวยการสถานศึกษา | คศ.๓ | ๕๗๙,๙๖๐ (๔๘,๓๓๐X๑๒) | ๖๗,๒๐๐ (๕,๖๐๐X๑๒) | ๖๗,๒๐๐ (๕,๖๐๐X๑๒) | ๗๑๔,๓๖๐ |
| ๖๓๔ | นางนิภาภัทร สัจจะ | ค.บ.(ภาษาไทย) | ๖๒๑๐๘๖๕๐๑๑๔ | ครู | คศ.๓ | ๖๒๑๐๘๖๕๐๑๑๔ | ครู | คศ.๓ | ๖๑๙,๕๖๐ (๕๑,๖๓๐X๑๒) | ๖๗,๒๐๐ (๕,๖๐๐X๑๒) | ๖๗,๒๐๐ (๕,๖๐๐X๑๒) | ๗๕๓,๙๖๐ |
| ๖๓๕ | นางทองสวย สีโท | บธ.บ.(การเงินและการธนาคาร) | ๖๒๑๐๘๖๕๐๑๑๕ | ครู | คศ.๓ | ๖๒๑๐๘๖๕๐๑๑๕ | ครู | คศ.๓ | ๖๕๕,๐๘๐ (๕๔,๕๙๐X๑๒) | ๖๗,๒๐๐ (๕,๖๐๐X๑๒) | ๖๗,๒๐๐ (๕,๖๐๐X๑๒) | ๗๘๙,๔๘๐ |

| ที่ | ชื่อ สกุล | คุณวุฒิการศึกษา | กรอบอัตราเก่าเดิม | | | กรอบอัตราค่าจ้างใหม่ | | | เงินเดือน | | | หมายเหตุ |
|------------------------------|------------------------|--|-------------------|-----------------------------------|-------|----------------------|-----------------------------------|-------|------------------------|-----------------------|------------------------------|----------|
| | | | เลขที่ตำแหน่ง | ตำแหน่ง | ระดับ | เลขที่ตำแหน่ง | ตำแหน่ง | ระดับ | เงินเดือน | เงินประจำตำแหน่ง | เงินค่าตอบแทน/เงินเพิ่มอื่นๆ | |
| ๖๓๖ | ว่าง | (ภาษาอังกฤษ) | ๖๒๑๐๘๖๕๐๐๑๑๖ | ครูผู้ช่วย | คผข. | ๖๒๑๐๘๖๕๐๐๑๑๖ | ครูผู้ช่วย | คผข. | ๑๘๙,๖๐๐ (๑๕,๘๐๐X๑๒) | - | - | ๑๘๙,๖๐๐ |
| ๖๓๗ | นางนราพร มิทะลา | ค.บ.(วิทยาศาสตร์ทั่วไป) กศ.ม.(การบริหารการศึกษา) | ๖๒๑๐๘๖๕๐๐๑๑๗ | ครู | คศ.๓ | ๖๒๑๐๘๖๕๐๐๑๑๗ | ครู | คศ.๓ | ๔๕๘,๗๖๐ (๓๘,๒๓๐X๑๒) | ๖๗,๒๐๐ (๕,๖๐๐X๑๒) | ๖๗,๒๐๐ (๕,๖๐๐X๑๒) | ๕๙๓,๑๖๐ |
| ๖๓๘ | ว่าง | (สังคมศึกษา) | ๖๒๑๐๘๖๕๐๐๑๑๘ | ครู | คศ.๔ | ๖๒๑๐๘๖๕๐๐๑๑๘ | ครู | - | ๔๙๘,๔๘๐ (๔๑,๕๔๐X๑๒) | ๑๑๘,๘๐๐ (๙,๙๐๐X๑๒) | ๑๑๘,๘๐๐ (๙,๙๐๐X๑๒) | ๗๓๖,๐๘๐ |
| ๖๓๙ | น.ส.สุกานดา แสงอารักษ์ | ศศ.บ.(การสอนสังคมศึกษา) ศษ.ม.(การบริหารการศึกษา) | ๖๒๑๐๘๖๕๐๐๑๑๙ | ครู | คศ.๓ | ๖๒๑๐๘๖๕๐๐๑๑๙ | ครู | คศ.๓ | ๔๔๙,๗๖๐ (๓๗,๔๘๐X๑๒) | ๖๗,๒๐๐ (๕,๖๐๐X๑๒) | ๖๗,๒๐๐ (๕,๖๐๐X๑๒) | ๕๘๔,๑๖๐ |
| ๖๔๐ | ว่าง | (ภาษาอังกฤษ) | ๖๒๑๐๘๖๕๐๐๑๒๐ | ครู | คศ.๓ | ๖๒๑๐๘๖๕๐๐๑๒๐ | ครู | - | ๓๙๓,๐๐๐ (๓๒,๗๕๐X๑๒) | ๖๗,๒๐๐ (๕,๖๐๐X๑๒) | ๖๗,๒๐๐ (๕,๖๐๐X๑๒) | ๕๒๗,๔๐๐ |
| ๖๔๑ | นางจารุณี ปราบริปู | ศษ.บ.(คณิตศาสตร์) | ๖๒๑๐๘๖๕๐๐๑๒๑ | ครู | คศ.๓ | ๖๒๑๐๘๖๕๐๐๑๒๑ | ครู | คศ.๓ | ๔๑๗,๔๘๐ (๓๔,๗๙๐X๑๒) | ๖๗,๒๐๐ (๕,๖๐๐X๑๒) | ๖๗,๒๐๐ (๕,๖๐๐X๑๒) | ๕๕๑,๘๘๐ |
| ๖๔๒ | ว่าง | (คณิตศาสตร์) | ๖๒๑๐๘๖๕๐๐๑๒๒ | ครู | คศ.๓ | ๖๒๑๐๘๖๕๐๐๑๒๒ | ครู | - | ๔๐๙,๐๘๐ (๓๔,๐๙๐X๑๒) | ๖๗,๒๐๐ (๕,๖๐๐X๑๒) | ๖๗,๒๐๐ (๕,๖๐๐X๑๒) | ๕๔๓,๔๘๐ |
| ๖๔๓ | น.ส.ภัทราภรณ์ บุตรพรม | ค.บ.(ภาษาไทย) ศษ.ม.(การบริหารการศึกษา) | ๖๒๑๐๘๖๕๐๐๑๒๓ | ครู | คศ.๓ | ๖๒๑๐๘๖๕๐๐๑๒๓ | ครู | คศ.๓ | ๔๔๒,๙๒๐ (๓๖,๙๑๐X๑๒) | ๖๗,๒๐๐ (๕,๖๐๐X๑๒) | ๖๗,๒๐๐ (๕,๖๐๐X๑๒) | ๕๗๗,๓๒๐ |
| ๖๔๔ | น.ส.ศิริภัสสร สีใหม่ | ค.บ.(ฟิสิกส์) ศษ.ม.(การบริหารการศึกษา) | ๖๒๑๐๘๖๕๐๐๑๒๔ | ครู | คศ.๓ | ๖๒๑๐๘๖๕๐๐๑๒๔ | ครู | คศ.๓ | ๔๓๘,๙๖๐ (๓๖,๕๘๐X๑๒) | ๖๗,๒๐๐ (๕,๖๐๐X๑๒) | ๖๗,๒๐๐ (๕,๖๐๐X๑๒) | ๕๗๓,๓๖๐ |
| ๖๔๕ | นายรัตนชัย ชะลาสัย | กศ.บ.(พลศึกษา) | ๖๒๑๐๘๖๕๐๐๑๒๕ | ครู | คศ.๓ | ๖๒๑๐๘๖๕๐๐๑๒๕ | ครู | คศ.๓ | ๖๕๒,๙๒๐ (๕๔,๔๑๐X๑๒) | ๖๗,๒๐๐ (๕,๖๐๐X๑๒) | ๖๗,๒๐๐ (๕,๖๐๐X๑๒) | ๗๘๗,๓๒๐ |
| ๖๔๖ | นายกฤตภาส หมั่นกิจ | ค.บ.(ดนตรีศึกษา) ศษ.ม.(การบริหารการศึกษา) | ๖๒๑๐๘๖๕๐๐๑๒๖ | ครู | คศ.๓ | ๖๒๑๐๘๖๕๐๐๑๒๖ | ครู | คศ.๓ | ๔๔๐,๖๔๐ (๓๖,๗๒๐X๑๒) | ๖๗,๒๐๐ (๕,๖๐๐X๑๒) | ๖๗,๒๐๐ (๕,๖๐๐X๑๒) | ๕๗๕,๐๘๐ |
| ๖๔๗ | น.ส.อรุณนภา แก้วเกาะ | วท.บ.๕ปี(เคมี) ป.บัณฑิตวิชาชีพครู | ๖๒๑๐๘๖๕๐๐๑๒๗ | ครูผู้ช่วย | คผข. | ๖๒๑๐๘๖๕๐๐๑๒๗ | ครูผู้ช่วย | คผข. | ๒๐๐,๖๔๐ (๑๖,๗๒๐X๑๒) | - | - | ๒๐๐,๖๔๐ |
| ๖๔๘ | นางทิพวรรณ พรหมมา | บธ.บ.(คอมพิวเตอร์ธุรกิจ) ศษ.ม.(การบริหารการศึกษา) | ๖๒๑๐๘๖๕๐๐๑๒๘ | ครู | คศ.๓ | ๖๒๑๐๘๖๕๐๐๑๒๘ | ครู | คศ.๓ | ๔๓๘,๙๖๐ (๓๖,๕๘๐X๑๒) | ๖๗,๒๐๐ (๕,๖๐๐X๑๒) | ๖๗,๒๐๐ (๕,๖๐๐X๑๒) | ๕๗๓,๓๖๐ |
| ๖๔๙ | นายสำรวย สายบุตร | ค.บ.(อุตสาหกรรมศิลป์) | ๖๒๑๐๘๖๕๐๐๑๒๙ | ครู | คศ.๓ | ๖๒๑๐๘๖๕๐๐๑๒๙ | ครู | คศ.๓ | ๔๑๘,๓๒๐ (๓๔,๘๖๐X๑๒) | ๖๗,๒๐๐ (๕,๖๐๐X๑๒) | ๖๗,๒๐๐ (๕,๖๐๐X๑๒) | ๕๕๒,๗๒๐ |
| บุคลากรสนับสนุนการสอน | | | | | | | | | | | | |
| ๖๕๐ | น.ส.จิรา หวังคุ้มกลาง | ปวช. (การบัญชี) | ๑๘๗๒-๕ | ผู้ช่วยเจ้าพนักงานการเงินและบัญชี | - | ๑๘๗๒-๕ | ผู้ช่วยเจ้าพนักงานการเงินและบัญชี | - | ๑๑๒,๘๐๐ (๙,๔๐๐X๑๒) | - | ๒๔,๐๐๐ (๒,๐๐๐X๑๒) | ๑๓๖,๘๐๐ |

| ที่ | ชื่อ สกุล | คุณวุฒิ การศึกษา | กรอบอัตราเก่าเดิม | | | กรอบอัตราค่าจ้างใหม่ | | | เงินเดือน | | | หมายเหตุ |
|-----|---------------------------------|--|-------------------|----------------------|-------|----------------------|----------------------|-------|-------------|----------------------|----------------------------------|----------|
| | | | เลขที่ตำแหน่ง | ตำแหน่ง | ระดับ | เลขที่ตำแหน่ง | ตำแหน่ง | ระดับ | เงินเดือน | เงินประจำ ตำแหน่ง | เงินค่าตอบแทน/ เงินเพิ่มอื่นๆ | |
| | บุคลากรสนับสนุนสถานศึกษา | | | | | | | | | | | |
| ๖๕๑ | นายสาโรจน์ มาใกล้ | ม.๖ | ๐๐๐๗-๔ | ภารโรง | - | ๐๐๐๗-๔ | ภารโรง | - | ๑๐๘,๐๐๐ | - | ๑๒,๐๐๐ | ๑๒๐,๐๐๐ |
| | | | | | | | | | (๙,๐๐๐X๑๒) | | (๑,๐๐๐X๑๒) | |
| | โรงเรียนไทรคี่วิทยวิทยา | | | | | | | | | | | |
| ๖๕๒ | นายเรวัต สุตโต | ศษ.บ.(วิทยาศาสตร์) | ๖๒๑๐๘๕๕๐๐๑๗๐ | ผู้อำนวยการสถานศึกษา | คศ.๓ | ๖๒๑๐๘๕๕๐๐๑๗๐ | ผู้อำนวยการสถานศึกษา | คศ.๓ | ๔๖๒,๔๘๐ | ๖๗,๒๐๐ | ๖๗,๒๐๐ | ๕๙๖,๘๘๐ |
| | | ศษ.ม.(การบริหารการศึกษา) | | | | | | | (๓๘,๕๔๐X๑๒) | (๕,๖๐๐X๑๒) | (๕,๖๐๐X๑๒) | |
| ๖๕๓ | น.ส.รัชดาวรรณ ศรีบุญเรือง | ค.บ.(วิทยาศาสตร์ (เคมี)) | ๖๒๑๐๘๖๕๐๐๑๗๑ | ครู | คศ.๑ | ๖๒๑๐๘๖๕๐๐๑๗๑ | ครู | คศ.๑ | ๒๙๒,๔๔๐ | - | - | ๒๙๒,๔๔๐ |
| | | | | | | | | | (๒๔,๓๗๐X๑๒) | | | |
| ๖๕๔ | นายสายธาร สาระกุล | วท.บ.(เกษตรศาสตร์) | ๖๒๑๐๘๖๕๐๐๑๗๒ | ครู | คศ.๓ | ๖๒๑๐๘๖๕๐๐๑๗๒ | ครู | คศ.๓ | ๔๔๑,๐๐๐ | ๖๗,๒๐๐ | ๖๗,๒๐๐ | ๕๗๕,๔๐๐ |
| | | ศษ.ม.(การบริหารการศึกษา) | | | | | | | (๓๖,๗๕๐X๑๒) | (๕,๖๐๐X๑๒) | (๕,๖๐๐X๑๒) | |
| ๖๕๕ | ว่าง | (พลศึกษา) | ๖๒๑๐๘๖๕๐๐๑๗๓ | ครู | คศ.๒ | ๖๒๑๐๘๖๕๐๐๑๗๓ | ครู | - | ๔๑๙,๘๘๐ | ๔๒,๐๐๐ | - | ๔๖๑,๘๘๐ |
| | | | | | | | | | (๓๔,๙๙๐X๑๒) | (๓,๕๐๐X๑๒) | | |
| ๖๕๖ | นางสุวิมล สว่างสุข | ค.บ.(คอมพิวเตอร์ศึกษา) | ๖๒๑๐๘๖๕๐๐๑๗๔ | ครู | คศ.๓ | ๖๒๑๐๘๖๕๐๐๑๗๔ | ครู | คศ.๓ | ๔๓๖,๘๐๐ | ๖๗,๒๐๐ | ๖๗,๒๐๐ | ๕๗๑,๒๐๐ |
| | | ศษ.ม.(การบริหารการศึกษา) | | | | | | | (๓๖,๔๐๐X๑๒) | (๕,๖๐๐X๑๒) | (๕,๖๐๐X๑๒) | |
| ๖๕๗ | ว่าง | (ภาษาไทย) | ๖๒๑๐๘๖๕๐๐๑๗๕ | ครู | คศ.๒ | ๖๒๑๐๘๖๕๐๐๑๗๕ | ครู | - | ๓๘๒,๖๘๐ | ๔๒,๐๐๐ | - | ๔๒๔,๖๘๐ |
| | | | | | | | | | (๓๑,๘๙๐X๑๒) | (๓,๕๐๐X๑๒) | | |
| ๖๕๘ | นายภาณุวัฒน์ ไบใกล้ | ค.บ.(ภาษาอังกฤษ) | ๖๒๑๐๘๖๕๐๐๑๗๖ | ครู | คศ.๓ | ๖๒๑๐๘๖๕๐๐๑๗๖ | ครู | คศ.๓ | ๔๐๗,๔๐๐ | ๖๗,๒๐๐ | ๖๗,๒๐๐ | ๕๔๑,๘๐๐ |
| | | | | | | | | | (๓๓,๙๕๐X๑๒) | (๕,๖๐๐X๑๒) | (๕,๖๐๐X๑๒) | |
| ๖๕๙ | ว่าง | (คณิตศาสตร์) | ๖๒๑๐๘๖๕๐๐๑๗๗ | ครู | คศ.๓ | ๖๒๑๐๘๖๕๐๐๑๗๗ | ครู | - | ๔๑๒,๙๒๐ | ๖๗,๒๐๐ | ๖๗,๒๐๐ | ๕๔๗,๓๒๐ |
| | | | | | | | | | (๓๔,๔๑๐X๑๒) | (๕,๖๐๐X๑๒) | (๕,๖๐๐X๑๒) | |
| ๖๖๐ | ว่าง | (ฟิสิกส์) | ๖๒๑๐๘๖๕๐๐๑๗๘ | ครู | คศ.๓ | ๖๒๑๐๘๖๕๐๐๑๗๘ | ครู | - | ๔๐๒,๓๖๐ | ๖๗,๒๐๐ | ๖๗,๒๐๐ | ๕๓๖,๗๖๐ |
| | | | | | | | | | (๓๓,๕๓๐X๑๒) | (๕,๖๐๐X๑๒) | (๕,๖๐๐X๑๒) | |
| ๖๖๑ | นางเย็นจิตร์ บุญศรี | ศศ.บ.(นาฏศิลป์) | ๖๒๑๐๘๖๕๐๐๑๗๙ | ครู | คศ.๓ | ๖๒๑๐๘๖๕๐๐๑๗๙ | ครู | คศ.๓ | ๔๖๔,๒๘๐ | ๖๗,๒๐๐ | ๖๗,๒๐๐ | ๕๙๘,๖๘๐ |
| | | กศ.ม.(บริหารการศึกษา) | | | | | | | (๓๘,๖๙๐X๑๒) | (๕,๖๐๐X๑๒) | (๕,๖๐๐X๑๒) | |
| ๖๖๒ | ว่าง | (ดนตรี) | ๖๒๑๐๘๖๕๐๐๑๘๐ | ครูผู้ช่วย | คผ.ข. | ๖๒๑๐๘๖๕๐๐๑๘๐ | ครูผู้ช่วย | คผ.ข. | ๑๘๙,๖๐๐ | - | - | ๑๘๙,๖๐๐ |
| | | | | | | | | | (๑๕,๘๐๐X๑๒) | | | |
| ๖๖๓ | น.ส.อรุณี แผลงกาย | วท.บ.(วิทยาศาสตร์สิ่งแวดล้อม) วท.ม.(การวิจัยและสถิติทางวิทยาการปัญญา) | ๖๒๑๐๘๖๕๐๐๑๘๑ | ครู | คศ.๒ | ๖๒๑๐๘๖๕๐๐๑๘๑ | ครู | คศ.๒ | ๓๓๓,๖๐๐ | ๔๒,๐๐๐ | - | ๓๗๕,๖๐๐ |
| | | | | | | | | | (๒๗,๘๐๐X๑๒) | (๓,๕๐๐X๑๒) | | |
| ๖๖๔ | น.ส.ดวงหทัย วงศ์แก้ว | วท.บ.(คณิตศาสตร์) | ๖๒๑๐๘๖๕๐๐๑๘๒ | ครูผู้ช่วย | คผ.ข. | ๖๒๑๐๘๖๕๐๐๑๘๒ | ครูผู้ช่วย | คผ.ข. | ๑๙๕,๖๐๐ | - | - | ๑๙๕,๖๐๐ |
| | | ป.บัณฑิตวิชาชีพครู | | | | | | | (๑๖,๓๐๐X๑๒) | | | |

| ที่ | ชื่อ สกุล | คุณวุฒิ การศึกษา | กรอบอัตราเก่าดั้งเดิม | | | กรอบอัตราค่าจ้างใหม่ | | | เงินเดือน | | | หมายเหตุ |
|-----|---------------------------------|---|-----------------------|-----------------------------------|-------|----------------------|-----------------------------------|-------|------------------------|----------------------|----------------------------------|----------|
| | | | เลขที่ตำแหน่ง | ตำแหน่ง | ระดับ | เลขที่ตำแหน่ง | ตำแหน่ง | ระดับ | เงินเดือน | เงินประจำ ตำแหน่ง | เงินค่าตอบแทน/ เงินเพิ่มอื่นๆ | |
| ๖๖๕ | ว่าที่ ร.ต.หญิง นาดยา สุขปลั่ง | ค.บ.(ภาษาอังกฤษ) | ๖๒๑๐๘๖๕๐๐๑๘๓ | ครู | คศ.๑ | ๖๒๑๐๘๖๕๐๐๑๘๓ | ครู | คศ.๑ | ๒๖๓,๗๖๐ (๒๑,๙๘๐X๑๒) | - | - | ๒๖๓,๗๖๐ |
| | บุคลากรสนับสนุนการสอน | | | | | | | | | | | |
| ๖๖๖ | น.ส.ศศิภาญจน์ ไบโก๊กลี | บร.บ.(การบริหารธุรกิจ) | ๑๘๗๑-๕ | ผู้ช่วยเจ้าพนักงานการเงินและบัญชี | - | ๑๘๗๑-๕ | ผู้ช่วยเจ้าพนักงานการเงินและบัญชี | - | ๑๘๗,๘๐๐ (๑๕,๖๕๐X๑๒) | - | - | ๑๘๗,๘๐๐ |
| | บุคลากรสนับสนุนสถานศึกษา | | | | | | | | | | | |
| ๖๖๗ | นางรุจิรา วงศ์จินดา | ม.๓ | ๐๐๐๘-๔ | ภารโรง | - | ๐๐๐๘-๔ | ภารโรง | - | ๑๐๘,๐๐๐ (๙,๐๐๐X๑๒) | - | ๑๒,๐๐๐ (๑,๐๐๐X๑๒) | ๑๒๐,๐๐๐ |
| | โรงเรียนนิคมสงเคราะห์ ๑ | | | | | | | | | | | |
| ๖๖๘ | นางมลวิภา เหมือนเผ่า | ค.บ.(ภาษาอังกฤษ) ค.ม.(การบริหารการศึกษา) | ๖๒๑๐๘๕๕๐๐๑๘๔ | ผู้อำนวยการสถานศึกษา | คศ.๓ | ๖๒๑๐๘๕๕๐๐๑๘๔ | ผู้อำนวยการสถานศึกษา | คศ.๓ | ๗๐๕,๗๒๐ (๕๘,๘๑๐X๑๒) | ๖๗,๒๐๐ (๕,๖๐๐X๑๒) | ๖๗,๒๐๐ (๕,๖๐๐X๑๒) | ๘๔๐,๑๒๐ |
| ๖๖๙ | น.ส.สิริขวัญ สมปัญญา | ศษ.บ.(การศึกษาปฐมวัย) | ๖๒๑๐๘๖๕๐๐๑๘๕ | ครู | คศ.๑ | ๖๒๑๐๘๖๕๐๐๑๘๕ | ครู | คศ.๑ | ๓๐๐,๙๖๐ (๒๕,๐๘๐X๑๒) | - | - | ๓๐๐,๙๖๐ |
| ๖๗๐ | นางพรรณณี สวานดี | ค.บ.(ภาษาอังกฤษ) | ๖๒๑๐๘๖๕๐๐๑๘๖ | ครู | คศ.๓ | ๖๒๑๐๘๖๕๐๐๑๘๖ | ครู | คศ.๓ | ๕๖๔,๙๖๐ (๔๗,๐๘๐X๑๒) | ๖๗,๒๐๐ (๕,๖๐๐X๑๒) | ๖๗,๒๐๐ (๕,๖๐๐X๑๒) | ๖๙๙,๓๖๐ |
| ๖๗๑ | ว่าง | (สังคมศึกษา) | ๖๒๑๐๘๖๕๐๐๑๘๗ | ครู | คศ.๑ | ๖๒๑๐๘๖๕๐๐๑๘๗ | ครู | - | ๒๒๒,๐๐๐ (๑๘,๕๐๐X๑๒) | - | - | ๒๒๒,๐๐๐ |
| ๖๗๒ | น.ส.ศวรรยา ไพบุลย์ | กศ.บ.(การสอนวิทยาศาสตร์) ศษ.ม.(นวัตกรรมหลักสูตรและการจัดการเรียนรู้) | ๖๒๑๐๘๖๕๐๐๑๘๘ | ครู | คศ.๑ | ๖๒๑๐๘๖๕๐๐๑๘๘ | ครู | คศ.๑ | ๒๖๘,๖๘๐ (๒๒,๓๙๐X๑๒) | - | - | ๒๖๘,๖๘๐ |
| ๖๗๓ | นางศิริพร ชนะศุภกาญจน์ | ค.บ.(การประถมศึกษา) | ๖๒๑๐๘๖๕๐๐๑๘๙ | ครู | คศ.๓ | ๖๒๑๐๘๖๕๐๐๑๘๙ | ครู | คศ.๓ | ๕๗๓,๑๒๐ (๔๗,๗๖๐X๑๒) | ๖๗,๒๐๐ (๕,๖๐๐X๑๒) | ๖๗,๒๐๐ (๕,๖๐๐X๑๒) | ๗๐๗,๕๒๐ |
| ๖๗๔ | น.ส.อมรรัตน์ มณีวรรณ | ค.บ.๕ปี(ภาษาไทย) | ๖๒๑๐๘๖๕๐๐๑๙๐ | ครู | คศ.๑ | ๖๒๑๐๘๖๕๐๐๑๙๐ | ครู | คศ.๑ | ๒๖๕,๘๐๐ (๒๒,๑๕๐X๑๒) | - | - | ๒๖๕,๘๐๐ |
| ๖๗๕ | นายพัฒนศักดิ์ เสาศิริ | ค.บ.(ภาษาอังกฤษ) | ๖๒๑๐๘๖๕๐๐๑๙๑ | ครู | คศ.๑ | ๖๒๑๐๘๖๕๐๐๑๙๑ | ครู | คศ.๑ | ๒๖๕,๘๐๐ (๒๒,๑๕๐X๑๒) | - | - | ๒๖๕,๘๐๐ |
| ๖๗๖ | ว่าง | (ปฐมวัย) | ๖๒๑๐๘๖๕๐๐๑๙๒ | ครูผู้ช่วย | คฝ.ข. | ๖๒๑๐๘๖๕๐๐๑๙๒ | ครูผู้ช่วย | คฝ.ข. | ๑๘๙,๖๐๐ (๑๕,๘๐๐X๑๒) | - | - | ๑๘๙,๖๐๐ |
| | บุคลากรสนับสนุนการสอน | | | | | | | | | | | |
| ๖๗๗ | น.ส.ชนิษฐา บึงบัว | ปวช.(การบัญชี) | ๓๘๔๗-๕ | ผู้ช่วยเจ้าพนักงานการเงินและบัญชี | - | ๓๘๔๗-๕ | ผู้ช่วยเจ้าพนักงานการเงินและบัญชี | - | ๑๕๗,๐๘๐ (๑๓,๐๙๐X๑๒) | - | ๒,๓๔๐ (๑๙๕X๑๒) | ๑๕๙,๔๒๐ |

| ที่ | ชื่อ สกุล | คุณวุฒิ การศึกษา | กรอบอัตราค่าจ้างเดิม | | | กรอบอัตราค่าจ้างใหม่ | | | เงินเดือน | | | หมายเหตุ |
|-----|---------------------------------|--------------------------------|----------------------|-------------------------|-------|----------------------|-------------------------|-------|-------------|----------------------|----------------------------------|----------|
| | | | เลขที่ตำแหน่ง | ตำแหน่ง | ระดับ | เลขที่ตำแหน่ง | ตำแหน่ง | ระดับ | เงินเดือน | เงินประจำ ตำแหน่ง | เงินค่าตอบแทน/ เงินเพิ่มอื่นๆ | |
| | บุคลากรสนับสนุนสถานศึกษา | | | | | | | | | | | |
| ๖๗๘ | นายกัลยา พรหมมา | ป.๖ | ๐๐๐๙-๔ | ภารโรง | - | ๐๐๐๙-๔ | ภารโรง | - | ๑๐๘,๐๐๐ | - | ๑๒,๐๐๐ | ๑๒๐,๐๐๐ |
| | | | | | | | | | (๙,๐๐๐X๑๒) | | (๑,๐๐๐X๑๒) | |
| | โรงเรียนบ้านแก่งวิทยา | | | | | | | | | | | |
| ๖๗๙ | นายสุรวุฒิ พวงจำปา | กศ.บ.(วิทย์-ชีววิทยา) | ๖๒๑๐๘๕๕๐๐๑๓๓ | ผู้อำนวยการสถานศึกษา | คศ.๓ | ๖๒๑๐๘๕๕๐๐๑๓๓ | ผู้อำนวยการสถานศึกษา | คศ.๓ | ๖๗๕,๙๖๐ | ๖๗,๒๐๐ | ๖๗,๒๐๐ | ๘๑๐,๓๖๐ |
| | | กศ.ม.(การบริหารการศึกษา) | | | | | | | (๕๖,๓๓๐X๑๒) | (๕,๖๐๐X๑๒) | (๕,๖๐๐X๑๒) | |
| ๖๘๐ | นายเริงฤทธิ์ กลมเหลา | ค.บ.(คณิตศาสตร์) | ๖๒๑๐๘๕๕๐๐๑๓๔ | รองผู้อำนวยการสถานศึกษา | คศ.๓ | ๖๒๑๐๘๕๕๐๐๑๓๔ | รองผู้อำนวยการสถานศึกษา | คศ.๓ | ๗๓๕,๒๔๐ | ๖๗,๒๐๐ | ๖๗,๒๐๐ | ๘๖๙,๖๔๐ |
| | | | | | | | | | (๖๑,๒๗๐X๑๒) | (๕,๖๐๐X๑๒) | (๕,๖๐๐X๑๒) | |
| ๖๘๑ | นางเตือนใจ ดอกบุญนาค | ศษ.ม.(การบริหารการศึกษา) | ๖๒๑๐๘๕๕๐๐๑๓๕ | รองผู้อำนวยการสถานศึกษา | คศ.๔ | ๖๒๑๐๘๕๕๐๐๑๓๕ | รองผู้อำนวยการสถานศึกษา | คศ.๔ | ๗๒๖,๘๔๐ | ๑๑๘,๘๐๐ | ๑๑๘,๘๐๐ | ๙๖๔,๔๔๐ |
| | | | | | | | | | (๖๐,๕๗๐X๑๒) | (๙,๙๐๐X๑๒) | (๙,๙๐๐X๑๒) | |
| ๖๘๒ | นางอรพินท์ สิงห์บรรพต | ค.บ.(ภาษาอังกฤษ) | ๖๒๑๐๘๖๕๐๐๑๓๖ | ครู | คศ.๓ | ๖๒๑๐๘๖๕๐๐๑๓๖ | ครู | คศ.๓ | ๖๘๑,๘๔๐ | ๖๗,๒๐๐ | ๖๗,๒๐๐ | ๘๑๖,๒๔๐ |
| | | | | | | | | | (๕๖,๘๒๐X๑๒) | (๕,๖๐๐X๑๒) | (๕,๖๐๐X๑๒) | |
| ๖๘๓ | นางพัทยา พันธุ์รัตน์ | กศ.บ.(ภาษาอังกฤษ) | ๖๒๑๐๘๖๕๐๐๑๓๗ | ครู | คศ.๓ | ๖๒๑๐๘๖๕๐๐๑๓๗ | ครู | คศ.๓ | ๕๔๖,๐๐๐ | ๖๗,๒๐๐ | ๖๗,๒๐๐ | ๖๘๐,๔๐๐ |
| | | | | | | | | | (๔๕,๕๐๐X๑๒) | (๕,๖๐๐X๑๒) | (๕,๖๐๐X๑๒) | |
| ๖๘๔ | น.ส.จันทิมา แก้วอรสาร | ค.บ.๕ปี(ภาษาไทย) | ๖๒๑๐๘๖๕๐๐๑๓๘ | ครู | คศ.๑ | ๖๒๑๐๘๖๕๐๐๑๓๘ | ครู | คศ.๑ | ๒๒๙,๓๒๐ | - | - | ๒๒๙,๓๒๐ |
| | | | | | | | | | (๑๙,๑๑๐X๑๒) | | | |
| ๖๘๕ | น.ส.สมพิศ ด่านเพลิง | บธ.บ.(การจัดการทั่วไป) | ๖๒๑๐๘๖๕๐๐๑๓๙ | ครู | คศ.๒ | ๖๒๑๐๘๖๕๐๐๑๓๙ | ครู | คศ.๒ | ๓๕๕,๔๔๐ | ๔๒,๐๐๐ | - | ๓๙๗,๔๔๐ |
| | | บธ.ม.(บริหารธุรกิจ) | | | | | | | (๒๙,๖๒๐X๑๒) | (๓,๕๐๐X๑๒) | | |
| ๖๘๖ | นางกรวรรฐ แก้วสีคราม | ศศ.บ.(ภาษาอังกฤษ) | ๖๒๑๐๘๖๕๐๐๒๐๐ | ครู | คศ.๓ | ๖๒๑๐๘๖๕๐๐๒๐๐ | ครู | คศ.๓ | ๖๒๙,๐๔๐ | ๖๗,๒๐๐ | ๖๗,๒๐๐ | ๗๖๓,๔๔๐ |
| | | | | | | | | | (๕๒,๔๒๐X๑๒) | (๕,๖๐๐X๑๒) | (๕,๖๐๐X๑๒) | - |
| ๖๘๗ | น.ส.พิมพ์ภัทร อาญาเมือง | บธ.บ.(คอมพิวเตอร์) | ๖๒๑๐๘๖๕๐๐๒๐๑ | ครู | คศ.๓ | ๖๒๑๐๘๖๕๐๐๒๐๑ | ครู | คศ.๓ | ๔๐๒,๖๐๐ | ๖๗,๒๐๐ | ๖๗,๒๐๐ | ๕๓๗,๐๐๐ |
| | | | | | | | | | (๓๓,๕๕๐X๑๒) | (๕,๖๐๐X๑๒) | (๕,๖๐๐X๑๒) | |
| ๖๘๘ | ว่าง | (ศิลปะ) | ๖๒๑๐๘๖๕๐๐๒๐๒ | ครูผู้ช่วย | คผข. | ๖๒๑๐๘๖๕๐๐๒๐๒ | ครูผู้ช่วย | คผข. | ๑๘๙,๖๐๐ | - | - | ๑๘๙,๖๐๐ |
| | | | | | | | | | (๑๕,๘๐๐X๑๒) | | | |
| ๖๘๙ | น.ส.จันทิมา หอมเหม | กศ.บ.(คณิตศาสตร์-วิทยาศาสตร์) | ๖๒๑๐๘๖๕๐๐๒๐๓ | ครู | คศ.๔ | ๖๒๑๐๘๖๕๐๐๒๐๓ | ครู | คศ.๔ | ๕๑๖,๓๖๐ | ๑๑๘,๘๐๐ | ๑๑๘,๘๐๐ | ๗๕๓,๙๖๐ |
| | | วท.ม.(คณิตศาสตร์เพื่อการศึกษา) | | | | | | | (๔๓,๐๓๐X๑๒) | (๙,๙๐๐X๑๒) | (๙,๙๐๐X๑๒) | |
| ๖๙๐ | นางรัชชก ศรีทองคำ | ค.บ.(วิทยาศาสตร์ทั่วไป) | ๖๒๑๐๘๖๕๐๐๒๐๔ | ครู | คศ.๓ | ๖๒๑๐๘๖๕๐๐๒๐๔ | ครู | คศ.๓ | ๖๔๖,๐๘๐ | ๖๗,๒๐๐ | ๖๗,๒๐๐ | ๗๘๐,๔๘๐ |
| | | กศ.ม.(การบริหารการศึกษา) | | | | | | | (๕๓,๘๘๐X๑๒) | (๕,๖๐๐X๑๒) | (๕,๖๐๐X๑๒) | |
| ๖๙๑ | ว่าง | (ภาษาไทย) | ๖๒๑๐๘๖๕๐๐๒๐๕ | ครูผู้ช่วย | คผข. | ๖๒๑๐๘๖๕๐๐๒๐๕ | ครูผู้ช่วย | คผข. | ๑๘๙,๖๐๐ | - | - | ๑๘๙,๖๐๐ |
| | | | | | | | | | (๑๕,๘๐๐X๑๒) | | | |

| ที่ | ชื่อ สกุล | คุณวุฒิ การศึกษา | กรอบอัตรากำลังเดิม | | | กรอบอัตรากำลังใหม่ | | | เงินเดือน | | | หมายเหตุ |
|-----|-------------------------------|------------------------------------|--------------------|------------|---------|--------------------|------------|---------|-------------|----------------------|----------------------------------|----------|
| | | | เลขที่ตำแหน่ง | ตำแหน่ง | ระดับ | เลขที่ตำแหน่ง | ตำแหน่ง | ระดับ | เงินเดือน | เงินประจำ ตำแหน่ง | เงินค่าตอบแทน/ เงินเพิ่มอื่นๆ | |
| ๖๙๒ | นางสุมาลย์ ออมทรัพย์ทวี | ศษ.บ.(ศิลปกรรม) | ๖๒๑๑๘๖๕๐๐๒๐๖ | ครู | คศ.๓(๔) | ๖๒๑๑๘๖๕๐๐๒๐๖ | ครู | คศ.๓(๔) | ๗๙๘,๖๐๐ | ๖๗,๒๐๐ | ๖๗,๒๐๐ | ๙๓๓,๐๐๐ |
| | | | | | | | | | (๖๖,๕๕๐x๑๒) | (๕,๖๐๐x๑๒) | (๕,๖๐๐x๑๒) | |
| ๖๙๓ | นายเพชรภรณ์ กุลชาติ | ศศ.บ.(ภาษาไทย) | ๖๒๑๑๘๖๕๐๐๒๐๗ | ครู | คศ.๒ | ๖๒๑๑๘๖๕๐๐๒๐๗ | ครู | คศ.๒ | ๓๗๒,๔๘๐ | ๔๒,๐๐๐ | - | ๔๑๔,๔๘๐ |
| | | | | | | | | | (๓๑,๐๔๐x๑๒) | (๓,๕๐๐x๑๒) | | |
| ๖๙๔ | นายองอาจ ศรีเพชร | วท.บ.(ภูมิศาสตร์) | ๖๒๑๑๘๖๕๐๐๒๐๘ | ครู | คศ.๓ | ๖๒๑๑๘๖๕๐๐๒๐๘ | ครู | คศ.๓ | ๔๖๔,๐๔๐ | ๖๗,๒๐๐ | ๖๗,๒๐๐ | ๕๙๘,๔๔๐ |
| | | | | | | | | | (๓๘,๖๗๐x๑๒) | (๕,๖๐๐x๑๒) | (๕,๖๐๐x๑๒) | |
| ๖๙๕ | นางพนิดา บำรุงชาติ | ค.บ.(ภาษาอังกฤษ) | ๖๒๑๑๘๖๕๐๐๒๐๙ | ครู | คศ.๓(๔) | ๖๒๑๑๘๖๕๐๐๒๐๙ | ครู | คศ.๓(๔) | ๘๐๐,๒๘๐ | ๖๗,๒๐๐ | ๖๗,๒๐๐ | ๙๓๔,๖๘๐ |
| | | ศษ.ม.(การบริหารการศึกษา) | | | | | | | (๖๖,๖๙๐x๑๒) | (๕,๖๐๐x๑๒) | (๕,๖๐๐x๑๒) | |
| ๖๙๖ | นายเอกพล ไชยกรุง | ครุศาสตรบัณฑิต (สังคมศึกษา) | ๖๒๑๑๘๖๕๐๐๒๑๐ | ครูผู้ช่วย | คผช. | ๖๒๑๑๘๖๕๐๐๒๑๐ | ครูผู้ช่วย | คผช. | ๑๘๙,๖๐๐ | - | - | ๑๘๙,๖๐๐ |
| | | | | | | | | | (๑๕,๘๐๐x๑๒) | | | |
| ๖๙๗ | นายประยูร สัตย์ซ้ำ | ศศ.บ.(สังคมศึกษา) | ๖๒๑๑๘๖๕๐๐๒๑๑ | ครู | คศ.๓ | ๖๒๑๑๘๖๕๐๐๒๑๑ | ครู | คศ.๓ | ๔๒๗,๘๐๐ | ๖๗,๒๐๐ | ๖๗,๒๐๐ | ๕๖๒,๒๐๐ |
| | | กศ.ม.(จิตวิทยาการศึกษา) | | | | | | | (๓๕,๖๕๐x๑๒) | (๕,๖๐๐x๑๒) | (๕,๖๐๐x๑๒) | |
| ๖๙๘ | ว่าที่ ร.ต. แดนศักดิ์ คลองผุย | วท.บ.(พลศึกษา) | ๖๒๑๑๘๖๕๐๐๒๑๒ | ครู | คศ.๓ | ๖๒๑๑๘๖๕๐๐๒๑๒ | ครู | คศ.๓ | ๖๑๓,๔๔๐ | ๖๗,๒๐๐ | ๖๗,๒๐๐ | ๗๔๗,๘๔๐ |
| | | ศษ.ม.(บริหารการศึกษา) | | | | | | | (๕๑,๑๒๐x๑๒) | (๕,๖๐๐x๑๒) | (๕,๖๐๐x๑๒) | |
| ๖๙๙ | น.ส.กชพร จันทร์เสนา | วท.บ.(สถิติประยุกต์) | ๖๒๑๑๘๖๕๐๐๒๑๓ | ครู | คศ.๓ | ๖๒๑๑๘๖๕๐๐๒๑๓ | ครู | คศ.๓ | ๔๑๖,๖๔๐ | ๖๗,๒๐๐ | ๖๗,๒๐๐ | ๕๕๑,๐๔๐ |
| | | วท.ม(วิจัย วัสดุ และสถิติการศึกษา) | | | | | | | (๓๔,๗๒๐x๑๒) | (๕,๖๐๐x๑๒) | (๕,๖๐๐x๑๒) | |
| ๗๐๐ | น.ส.นิตรา โกมลผล | ค.บ.(คณิตศาสตร์) | ๖๒๑๑๘๖๕๐๐๒๑๔ | ครู | คศ.๓ | ๖๒๑๑๘๖๕๐๐๒๑๔ | ครู | คศ.๓ | ๔๔๙,๒๘๐ | ๖๗,๒๐๐ | ๖๗,๒๐๐ | ๕๘๓,๖๘๐ |
| | | ศษ.ม.(หลักสูตรและการสอน) | | | | | | | (๓๗,๔๔๐x๑๒) | (๕,๖๐๐x๑๒) | (๕,๖๐๐x๑๒) | |
| ๗๐๑ | นางเบญญาภา โรจนปัทมกร | ค.บ.(คณิตศาสตร์) | ๖๒๑๑๘๖๕๐๐๒๑๕ | ครู | คศ.๓ | ๖๒๑๑๘๖๕๐๐๒๑๕ | ครู | คศ.๓ | ๔๒๖,๒๔๐ | ๖๗,๒๐๐ | ๖๗,๒๐๐ | ๕๖๐,๖๔๐ |
| | | | | | | | | | (๓๕,๕๒๐x๑๒) | (๕,๖๐๐x๑๒) | (๕,๖๐๐x๑๒) | |
| ๗๐๒ | นางศิริโชค นาคดิลก | วท.บ.(สถิติประยุกต์) | ๖๒๑๑๘๖๕๐๐๒๑๖ | ครู | คศ.๓ | ๖๒๑๑๘๖๕๐๐๒๑๖ | ครู | คศ.๓ | ๔๔๓,๕๒๐ | ๖๗,๒๐๐ | ๖๗,๒๐๐ | ๕๗๗,๙๒๐ |
| | | กศ.ม.(บริหารการศึกษา) | | | | | | | (๓๖,๙๖๐x๑๒) | (๕,๖๐๐x๑๒) | (๕,๖๐๐x๑๒) | |
| ๗๐๓ | นางแว่นคำ ชัยนสการ | ศศ.บ.(ภาษาไทย) | ๖๒๑๑๘๖๕๐๐๒๑๗ | ครู | คศ.๓ | ๖๒๑๑๘๖๕๐๐๒๑๗ | ครู | คศ.๓ | ๖๒๔,๘๔๐ | ๖๗,๒๐๐ | ๖๗,๒๐๐ | ๗๕๙,๒๔๐ |
| | | | | | | | | | (๕๒,๐๗๐x๑๒) | (๕,๖๐๐x๑๒) | (๕,๖๐๐x๑๒) | |
| ๗๐๔ | นายอิทธินันท์ พันธุ์รัตน์ | ค.บ.(คอมพิวเตอร์ศึกษา) | ๖๒๑๑๘๖๕๐๐๒๑๘ | ครู | คศ.๔ | ๖๒๑๑๘๖๕๐๐๒๑๘ | ครู | คศ.๔ | ๔๗๔,๙๖๐ | ๑๑๘,๘๐๐ | ๑๑๘,๘๐๐ | ๗๑๒,๕๖๐ |
| | | | | | | | | | (๓๙,๕๘๐x๑๒) | (๙,๙๐๐x๑๒) | (๙,๙๐๐x๑๒) | |
| ๗๐๕ | น.ส.ณัฐพร อุดง | วท.บ.(ชีววิทยา) | ๖๒๑๑๘๖๕๐๐๒๑๙ | ครู | คศ.๒ | ๖๒๑๑๘๖๕๐๐๒๑๙ | ครู | คศ.๒ | ๓๗๐,๐๘๐ | ๔๒,๐๐๐ | - | ๔๑๒,๐๘๐ |
| | | | | | | | | | (๓๐,๘๔๐x๑๒) | (๓,๕๐๐x๑๒) | | |
| ๗๐๖ | นางจตุพร ช่างนับ | ค.บ.(ภาษาไทย) | ๖๒๑๑๘๖๕๐๐๒๒๐ | ครู | คศ.๓ | ๖๒๑๑๘๖๕๐๐๒๒๐ | ครู | คศ.๓ | ๔๘๐,๔๘๐ | ๖๗,๒๐๐ | ๖๗,๒๐๐ | ๖๑๔,๘๘๐ |
| | | ค.ม.(บริหารการศึกษา) | | | | | | | (๔๐,๐๔๐x๑๒) | (๕,๖๐๐x๑๒) | (๕,๖๐๐x๑๒) | |

| ที่ | ชื่อ สกุล | คุณวุฒิ การศึกษา | กรอบอัตราเก่าเดิม | | | กรอบอัตราค่าจ้างใหม่ | | | เงินเดือน | | | หมายเหตุ |
|-----|--------------------------|------------------------------------|-------------------|---------|---------|----------------------|---------|---------|-------------|----------------------|----------------------------------|----------|
| | | | เลขที่ตำแหน่ง | ตำแหน่ง | ระดับ | เลขที่ตำแหน่ง | ตำแหน่ง | ระดับ | เงินเดือน | เงินประจำ ตำแหน่ง | เงินค่าตอบแทน/ เงินเพิ่มอื่นๆ | |
| ๗๐๗ | น.ส.วรรณิดา ยั่งเจริญ | วท.บ.(ชีววิทยา) | ๖๒๑๐๘๖๕๐๐๒๒๑ | ครู | คศ.๓ | ๖๒๑๐๘๖๕๐๐๒๒๑ | ครู | คศ.๓ | ๔๑๑,๓๖๐ | ๖๗,๒๐๐ | ๖๗,๒๐๐ | ๕๔๕,๗๖๐ |
| | | ศษ.ม.(การบริหารการศึกษา) | | | | | | | (๓๔,๒๘๐x๑๒) | (๕,๖๐๐x๑๒) | (๕,๖๐๐x๑๒) | |
| ๗๐๘ | นางจิตตินันท์ ไชยเสนา | ค.บ.(สังคมศึกษา) | ๖๒๑๐๘๖๕๐๐๒๒๒ | ครู | คศ.๓ | ๖๒๑๐๘๖๕๐๐๒๒๒ | ครู | คศ.๓ | ๔๐๒,๒๔๐ | ๖๗,๒๐๐ | ๖๗,๒๐๐ | ๕๓๖,๖๔๐ |
| | | | | | | | | | (๓๓,๕๒๐x๑๒) | (๕,๖๐๐x๑๒) | (๕,๖๐๐x๑๒) | |
| ๗๐๙ | นางสร้อยญา พานูรกิจ | วท.บ.(สถิติประยุกต์) | ๖๒๑๐๘๖๕๐๐๒๒๓ | ครู | คศ.๓ | ๖๒๑๐๘๖๕๐๐๒๒๓ | ครู | คศ.๓ | ๔๕๒,๔๔๐ | ๖๗,๒๐๐ | ๖๗,๒๐๐ | ๕๗๖,๘๔๐ |
| | | กศ.ม.(บริหารการศึกษา) | | | | | | | (๓๖,๘๗๐x๑๒) | (๕,๖๐๐x๑๒) | (๕,๖๐๐x๑๒) | |
| ๗๑๐ | น.ส.ชนิษฐา ใจใหญ่ | ค.บ.(ภาษาอังกฤษ) | ๖๒๑๐๘๖๕๐๐๒๒๔ | ครู | คศ.๓ | ๖๒๑๐๘๖๕๐๐๒๒๔ | ครู | คศ.๓ | ๔๑๔,๒๔๐ | ๖๗,๒๐๐ | ๖๗,๒๐๐ | ๕๔๕,๖๔๐ |
| | | ศษ.ม.(การบริหารการศึกษา) | | | | | | | (๓๔,๕๒๐x๑๒) | (๕,๖๐๐x๑๒) | (๕,๖๐๐x๑๒) | |
| ๗๑๑ | ว่าที่ ร.ต. กรกฎ ประภากร | ค.บ.(อุตสาหกรรมศิลป์) | ๖๒๑๐๘๖๕๐๐๒๒๕ | ครู | คศ.๒(๓) | ๖๒๑๐๘๖๕๐๐๒๒๕ | ครู | คศ.๒(๓) | ๕๕๘,๒๔๐ | ๔๒,๐๐๐ | - | ๖๐๐,๒๔๐ |
| | | | | | | | | | (๔๖,๕๒๐x๑๒) | (๓,๕๐๐x๑๒) | | |
| ๗๑๒ | นายวิริญญ วรบุตร | ค.บ.(ภาษาอังกฤษ) | ๖๒๑๐๘๖๕๐๐๒๒๖ | ครู | คศ.๒ | ๖๒๑๐๘๖๕๐๐๒๒๖ | ครู | คศ.๒ | ๔๐๖,๘๐๐ | ๔๒,๐๐๐ | - | ๔๔๘,๘๐๐ |
| | | ศษ.ม.(การบริหารการศึกษา) | | | | | | | (๓๓,๙๐๐x๑๒) | (๓,๕๐๐x๑๒) | | |
| ๗๑๓ | น.ส.จิตราพร ยอดขุนอก | ค.บ.(เคมี) | ๖๒๑๐๘๖๕๐๐๒๒๗ | ครู | คศ.๓ | ๖๒๑๐๘๖๕๐๐๒๒๗ | ครู | คศ.๓ | ๔๒๘,๔๐๐ | ๖๗,๒๐๐ | ๖๗,๒๐๐ | ๕๖๒,๘๐๐ |
| | | ศษ.ม.(การบริหารการศึกษา) | | | | | | | (๓๕,๗๐๐x๑๒) | (๕,๖๐๐x๑๒) | (๕,๖๐๐x๑๒) | |
| ๗๑๔ | นายวิรัช ชิดปลัด | ค.บ.(เกษตรกรรม) | ๖๒๑๐๘๖๕๐๐๒๒๘ | ครู | คศ.๓ | ๖๒๑๐๘๖๕๐๐๒๒๘ | ครู | คศ.๓ | ๔๓๙,๖๘๐ | ๖๗,๒๐๐ | ๖๗,๒๐๐ | ๕๗๔,๐๘๐ |
| | | | | | | | | | (๓๖,๖๔๐x๑๒) | (๕,๖๐๐x๑๒) | (๕,๖๐๐x๑๒) | |
| ๗๑๕ | น.ส.อภิสรดา คนดี | ค.บ.(สังคมศึกษา) | ๖๒๑๐๘๖๕๐๐๒๒๙ | ครู | คศ.๓ | ๖๒๑๐๘๖๕๐๐๒๒๙ | ครู | คศ.๓ | ๔๒๘,๔๐๐ | ๖๗,๒๐๐ | ๖๗,๒๐๐ | ๕๖๒,๘๐๐ |
| | | ศษ.ม.(การบริหารการศึกษา) | | | | | | | (๓๕,๗๐๐x๑๒) | (๕,๖๐๐x๑๒) | (๕,๖๐๐x๑๒) | |
| ๗๑๖ | น.ส.สุนันทา ศรีโสภา | ค.บ.(สังคมศึกษา) | ๖๒๑๐๘๖๕๐๐๒๓๐ | ครู | คศ.๓ | ๖๒๑๐๘๖๕๐๐๒๓๐ | ครู | คศ.๓ | ๔๔๑,๙๖๐ | ๖๗,๒๐๐ | ๖๗,๒๐๐ | ๕๗๖,๓๖๐ |
| | | ศษ.ม.(การบริหารการศึกษา) | | | | | | | (๓๖,๘๓๐x๑๒) | (๕,๖๐๐x๑๒) | (๕,๖๐๐x๑๒) | |
| ๗๑๗ | นายอวิรุทธิ์ วิเศษสม | ค.บ.(ฟิสิกส์) | ๖๒๑๐๘๖๕๐๐๒๓๑ | ครู | คศ.๓ | ๖๒๑๐๘๖๕๐๐๒๓๑ | ครู | คศ.๓ | ๔๑๙,๕๒๐ | ๖๗,๒๐๐ | ๖๗,๒๐๐ | ๕๕๓,๙๒๐ |
| | | | | | | | | | (๓๔,๙๖๐x๑๒) | (๕,๖๐๐x๑๒) | (๕,๖๐๐x๑๒) | |
| ๗๑๘ | นางสุกานดา ขอมักกลาง | วท.บ.(วิทยาศาสตร์สิ่งแวดล้อม) | ๖๒๑๐๘๖๕๐๐๒๓๒ | ครู | คศ.๓ | ๖๒๑๐๘๖๕๐๐๒๓๒ | ครู | คศ.๓ | ๔๑๐,๖๔๐ | ๖๗,๒๐๐ | ๖๗,๒๐๐ | ๕๔๕,๐๔๐ |
| | | | | | | | | | (๓๔,๒๒๐x๑๒) | (๕,๖๐๐x๑๒) | (๕,๖๐๐x๑๒) | |
| ๗๑๙ | นางสุรัตน์ อุดแก้ว | ค.บ.(คหกรรมศาสตร์) | ๖๒๑๐๘๖๕๐๐๒๓๓ | ครู | คศ.๓ | ๖๒๑๐๘๖๕๐๐๒๓๓ | ครู | คศ.๓ | ๔๓๘,๔๘๐ | ๖๗,๒๐๐ | ๖๗,๒๐๐ | ๕๗๒,๘๘๐ |
| | | กศ.ม.(บริหารการศึกษา) | | | | | | | (๓๖,๕๔๐x๑๒) | (๕,๖๐๐x๑๒) | (๕,๖๐๐x๑๒) | |
| ๗๒๐ | น.ส.จิตราภรณ์ องอาจ | ค.บ.(เทคโนโลยีและนวัตกรรมการศึกษา) | ๖๒๑๐๘๖๕๐๐๒๓๔ | ครู | คศ.๒ | ๖๒๑๐๘๖๕๐๐๒๓๔ | ครู | คศ.๒ | ๓๐๖,๑๒๐ | ๔๒,๐๐๐ | - | ๓๔๘,๑๒๐ |
| | | | | | | | | | (๒๕,๕๑๐x๑๒) | (๓,๕๐๐x๑๒) | | |
| ๗๒๑ | น.ส.พลอยขวัญ หางแก้ว | ศษ.บ.๕ปี(นาฏศิลป์ไทยศึกษา) | ๖๒๑๐๘๖๕๐๐๒๓๕ | ครู | คศ.๓ | ๖๒๑๐๘๖๕๐๐๒๓๕ | ครู | คศ.๓ | ๔๒๗,๖๘๐ | ๖๗,๒๐๐ | ๖๗,๒๐๐ | ๕๖๒,๐๘๐ |
| | | | | | | | | | (๓๕,๖๔๐x๑๒) | (๕,๖๐๐x๑๒) | (๕,๖๐๐x๑๒) | |

| ที่ | ชื่อ สกุล | คุณวุฒิ การศึกษา | กรอบอัตราเก่าดั้งเดิม | | | กรอบอัตราค่าจ้างใหม่ | | | เงินเดือน | | | หมายเหตุ |
|-----|--------------------------|-------------------------------|-----------------------|------------|-------|----------------------|------------|-------|-------------|----------------------|----------------------------------|----------|
| | | | เลขที่ตำแหน่ง | ตำแหน่ง | ระดับ | เลขที่ตำแหน่ง | ตำแหน่ง | ระดับ | เงินเดือน | เงินประจำ ตำแหน่ง | เงินค่าตอบแทน/ เงินเพิ่มอื่นๆ | |
| ๗๒๒ | นายภูวิทย์ กนกฤทธิไกรวัล | ค.บ.(จิตสิทธิ์) | ๖๒๑๑๘๖๕๐๐๒๓๖ | ครู | คศ.๓ | ๖๒๑๑๘๖๕๐๐๒๓๖ | ครู | คศ.๓ | ๔๔๘,๐๘๐ | ๖๗,๒๐๐ | ๖๗,๒๐๐ | ๕๘๒,๔๘๐ |
| | | ศษ.ม.(บริหารการศึกษา) | | | | | | | (๓๗,๓๔๐X๑๒) | (๕,๖๐๐X๑๒) | (๕,๖๐๐X๑๒) | |
| ๗๒๓ | นางสุวิมล แก้วปักษา | ค.บ.(ชีววิทยา) | ๖๒๑๑๘๖๕๐๐๒๓๗ | ครู | คศ.๓ | ๖๒๑๑๘๖๕๐๐๒๓๗ | ครู | คศ.๓ | ๔๑๔,๑๒๐ | ๖๗,๒๐๐ | ๖๗,๒๐๐ | ๕๔๘,๕๒๐ |
| | | | | | | | | | (๓๔,๕๑๐X๑๒) | (๕,๖๐๐X๑๒) | (๕,๖๐๐X๑๒) | |
| ๗๒๔ | นายอนุพร มีมงคล | ค.บ.(สังคมศึกษา) | ๖๒๑๑๘๖๕๐๐๒๓๘ | ครู | คศ.๓ | ๖๒๑๑๘๖๕๐๐๒๓๘ | ครู | คศ.๓ | ๔๓๔,๒๘๐ | ๖๗,๒๐๐ | ๖๗,๒๐๐ | ๕๖๘,๖๘๐ |
| | | ศษ.ม.(บริหารการศึกษา) | | | | | | | (๓๖,๑๙๐X๑๒) | (๕,๖๐๐X๑๒) | (๕,๖๐๐X๑๒) | |
| ๗๒๕ | น.ส.พรรณนารา วิเชียร | ค.บ.(คอมพิวเตอร์ศึกษา) | ๖๒๑๑๘๖๕๐๐๒๓๙ | ครู | คศ.๓ | ๖๒๑๑๘๖๕๐๐๒๓๙ | ครู | คศ.๓ | ๔๓๕,๒๔๐ | ๖๗,๒๐๐ | ๖๗,๒๐๐ | ๕๖๙,๖๔๐ |
| | | วท.ม.(การศึกษาวิทยาศาสตร์) | | | | | | | (๓๖,๒๗๐X๑๒) | (๕,๖๐๐X๑๒) | (๕,๖๐๐X๑๒) | |
| ๗๒๖ | น.ส.เมธิดา อนุบาลผล | วท.บ.(การฝึกและการจัดการกีฬา) | ๖๒๑๑๘๖๕๐๐๒๔๐ | ครู | คศ.๓ | ๖๒๑๑๘๖๕๐๐๒๔๐ | ครู | คศ.๓ | ๔๖๔,๐๔๐ | ๖๗,๒๐๐ | ๖๗,๒๐๐ | ๕๙๘,๔๔๐ |
| | | กศ.ม.(พลศึกษา) | | | | | | | (๓๘,๖๗๐X๑๒) | (๕,๖๐๐X๑๒) | (๕,๖๐๐X๑๒) | |
| ๗๒๗ | นายอานัติ เอี่ยมพิพัฒน์ | ศศ.บ.(ดนตรีสากล) | ๖๒๑๑๘๖๕๐๐๒๔๑ | ครู | คศ.๓ | ๖๒๑๑๘๖๕๐๐๒๔๑ | ครู | คศ.๓ | ๔๔๘,๔๔๐ | ๖๗,๒๐๐ | ๖๗,๒๐๐ | ๕๘๒,๘๔๐ |
| | | กศ.ม.(บริหารการศึกษา) | | | | | | | (๓๗,๓๗๐X๑๒) | (๕,๖๐๐X๑๒) | (๕,๖๐๐X๑๒) | |
| ๗๒๘ | ว่าง | (สุขศึกษาและพลศึกษา) | ๖๒๑๑๘๖๕๐๐๒๔๒ | ครู | คศ.๓ | ๖๒๑๑๘๖๕๐๐๒๔๒ | ครู | - | ๔๑๙,๘๘๐ | ๖๗,๒๐๐ | ๖๗,๒๐๐ | ๕๕๗,๒๘๐ |
| | | | | | | | | | (๓๔,๙๙๐X๑๒) | (๕,๖๐๐X๑๒) | (๕,๖๐๐X๑๒) | |
| ๗๒๙ | นายตรีรัตน์ ศรีวงษา | วท.บ.(วิทยาศาสตร์การกีฬา) | ๖๒๑๑๘๖๕๐๐๒๔๓ | ครู | คศ.๑ | ๖๒๑๑๘๖๕๐๐๒๔๓ | ครู | คศ.๑ | ๒๘๓,๐๘๐ | - | - | ๒๘๓,๐๘๐ |
| | | (การฝึกและการจัดการกีฬา) | | | | | | | (๒๓,๕๙๐X๑๒) | | | |
| ๗๓๐ | น.ส.ประไพโรจน์ มะลิหอม | วท.บ.(วิทยาศาสตร์สิ่งแวดล้อม) | ๖๒๑๑๘๖๕๐๐๒๔๔ | ครู | คศ.๒ | ๖๒๑๑๘๖๕๐๐๒๔๔ | ครู | คศ.๒ | ๓๐๓,๘๔๐ | ๔๒,๐๐๐ | - | ๓๐๓,๘๔๐ |
| | | | | | | | | | (๒๕,๓๒๐X๑๒) | (๓,๕๐๐X๑๒) | | |
| ๗๓๑ | น.ส.อรพรรณ สุระพันธ์ | ค.บ.๕ปี(คณิตศาสตร์) | ๖๒๑๑๘๖๕๐๐๒๔๕ | ครู | คศ.๑ | ๖๒๑๑๘๖๕๐๐๒๔๕ | ครู | คศ.๑ | ๒๒๙,๓๒๐ | - | - | ๒๒๙,๓๒๐ |
| | | | | | | | | | (๑๙,๑๑๐X๑๒) | | | |
| ๗๓๒ | ว่าง | (ดนตรีไทย) | ๖๒๑๑๘๖๕๐๐๒๔๖ | ครูผู้ช่วย | คฝ.ข. | ๖๒๑๑๘๖๕๐๐๒๔๖ | ครูผู้ช่วย | คฝ.ข. | ๑๘๙,๖๐๐ | - | - | ๑๘๙,๖๐๐ |
| | | | | | | | | | (๑๕,๘๐๐X๑๒) | | | |
| ๗๓๓ | น.ส.ณัฐภรณ์ ลาปัง | วท.บ.(เคมี) | ๖๒๑๑๘๖๕๐๐๒๔๗ | ครู | คศ.๑ | ๖๒๑๑๘๖๕๐๐๒๔๗ | ครู | คศ.๑ | ๒๔๓,๙๖๐ | - | - | ๒๔๓,๙๖๐ |
| | | | | | | | | | (๒๐,๓๓๐X๑๒) | | | |
| ๗๓๔ | นายภูริพงษ์ ภูลวรรณ | ดศ.บ. | ๖๒๑๑๘๖๕๐๐๒๔๘ | ครูผู้ช่วย | คฝ.ข. | ๖๒๑๑๘๖๕๐๐๒๔๘ | ครูผู้ช่วย | คฝ.ข. | ๒๐๐,๖๔๐ | - | - | ๒๐๐,๖๔๐ |
| | | ป.บัณฑิตวิชาชีพครู | | | | | | | (๑๖,๗๒๐X๑๒) | | | |
| ๗๓๕ | นายจักรกฤษณ์ ชาวดอน | รป.บ.(รัฐประศาสนศาสตร์) | ๖๒๑๑๘๖๕๐๐๒๔๙ | ครูผู้ช่วย | คฝ.ข. | ๖๒๑๑๘๖๕๐๐๒๔๙ | ครูผู้ช่วย | คฝ.ข. | ๒๐๐,๖๔๐ | - | - | ๒๐๐,๖๔๐ |
| | | ป.บัณฑิตวิชาชีพครู | | | | | | | (๑๖,๗๒๐X๑๒) | | | |
| ๗๓๖ | ว่าง | (คณิตศาสตร์) | ๖๒๑๑๘๖๕๐๐๒๕๐ | ครูผู้ช่วย | คฝ.ข. | ๖๒๑๑๘๖๕๐๐๒๕๐ | ครูผู้ช่วย | คฝ.ข. | ๑๘๙,๖๐๐ | - | - | ๑๘๙,๖๐๐ |
| | | | | | | | | | (๑๕,๘๐๐X๑๒) | | | |

| ที่ | ชื่อ สกุล | คุณวุฒิ การศึกษา | กรอบอัตราเก่าดั้งเดิม | | | กรอบอัตราค่าจ้างใหม่ | | | เงินเดือน | | | หมายเหตุ |
|-----|---------------------------------|------------------------------------|-----------------------|-----------------------------------|-------|----------------------|-----------------------------------|-------|-------------|----------------------|----------------------------------|----------|
| | | | เลขที่ตำแหน่ง | ตำแหน่ง | ระดับ | เลขที่ตำแหน่ง | ตำแหน่ง | ระดับ | เงินเดือน | เงินประจำ ตำแหน่ง | เงินค่าตอบแทน/ เงินเพิ่มอื่นๆ | |
| ๗๓๗ | น.ส.พัชรี พุทธิอุทัย | ค.บ.(เคมี) | ๖๒๑๐๘๖๕๐๐๒๕๑ | ครู | คศ.๑ | ๖๒๑๐๘๖๕๐๐๒๕๑ | ครู | คศ.๑ | ๒๖๒,๔๔๐ | - | - | ๒๖๒,๔๔๐ |
| | | | | | | | | | (๒๑,๘๗๐X๑๒) | | | |
| ๗๓๘ | ว่าง | (บรรณารักษ์) | ๖๒๑๐๘๖๕๐๐๒๕๒ | ครูผู้ช่วย | คผข. | ๖๒๑๐๘๖๕๐๐๒๕๒ | ครูผู้ช่วย | คผข. | ๑๘๙,๖๐๐ | - | - | ๑๘๙,๖๐๐ |
| | | | | | | | | | (๑๕,๘๐๐X๑๒) | | | |
| ๗๓๙ | ว่าง | (ฟิลิกร์) | ๖๒๑๐๘๖๕๐๐๒๕๓ | ครู | คศ.๑ | ๖๒๑๐๘๖๕๐๐๒๕๓ | ครู | - | ๒๑๔,๐๘๐ | - | - | ๒๑๔,๐๘๐ |
| | | | | | | | | | (๑๗,๘๔๐X๑๒) | | | |
| | บุคลากรสนับสนุนการสอน | | | | | | | | | | | |
| ๗๔๐ | น.ส.พรภักดิ์ วัฒนา | ปวช.(คอมพิวเตอร์ธุรกิจ) | ๒๑๕๘-๕ | ผู้ช่วยเจ้าพนักงานธุรการ | - | ๒๑๕๘-๕ | ผู้ช่วยเจ้าพนักงานธุรการ | - | ๑๔๕,๖๘๐ | - | ๑๓,๗๔๐ | ๑๕๙,๔๒๐ |
| | | | | | | | | | (๑๒,๑๔๐X๑๒) | | (๑,๑๔๕X๑๒) | |
| ๗๔๑ | น.ส.ศุภาวดี งามทรัพย์ | ปวส.(บริหารธุรกิจ) | ๓๑๘๑-๕ | ผู้ช่วยเจ้าพนักงานธุรการ | - | ๓๑๘๑-๕ | ผู้ช่วยเจ้าพนักงานธุรการ | - | ๑๖๕,๘๔๐ | - | - | ๑๖๕,๘๔๐ |
| | | | | | | | | | (๑๓,๘๒๐X๑๒) | | | |
| ๗๔๒ | น.ส.ชลกานต์ นิธิรงค์ | ปวช.(การบัญชี) | ๑๘๖๙-๕ | ผู้ช่วยเจ้าพนักงานการเงินและบัญชี | - | ๑๘๖๙-๕ | ผู้ช่วยเจ้าพนักงานการเงินและบัญชี | - | ๑๑๒,๘๐๐ | - | ๒๔,๐๐๐ | ๑๓๖,๘๐๐ |
| | | | | | | | | | (๙,๔๐๐X๑๒) | | (๒,๐๐๐X๑๒) | |
| ๗๔๓ | น.ส.วาสนา ด้านกำแหง | ปวช.(การบัญชี) | ๓๘๔๓-๕ | ผู้ช่วยเจ้าพนักงานพัสดุ | - | ๓๘๔๓-๕ | ผู้ช่วยเจ้าพนักงานพัสดุ | - | ๑๒๘,๑๖๐ | - | ๒๔,๐๐๐ | ๑๕๒,๑๖๐ |
| | | | | | | | | | (๑๐,๖๘๐X๑๒) | | (๒,๐๐๐X๑๒) | |
| | บุคลากรสนับสนุนสถานศึกษา | | | | | | | | | | | |
| ๗๔๔ | นางจันทิมา โสมศรี | ป.๔ | ๐๐๑๐-๔ | ภารโรง | - | ๐๐๑๐-๔ | ภารโรง | - | ๑๐๘,๐๐๐ | - | ๑๒,๐๐๐ | ๑๒๐,๐๐๐ |
| | | | | | | | | | (๙,๐๐๐X๑๒) | | (๑,๐๐๐X๑๒) | |
| ๗๔๕ | นายประสิทธิ์ บุญแสง | ม.๓ | ๐๐๑๑-๔ | ภารโรง | - | ๐๐๑๑-๔ | ภารโรง | - | ๑๐๘,๐๐๐ | - | ๑๒,๐๐๐ | ๑๒๐,๐๐๐ |
| | | | | | | | | | (๙,๐๐๐X๑๒) | | (๑,๐๐๐X๑๒) | |
| ๗๔๖ | นายพลชัย พรหมจันทร์ | ป.๔ | ๐๐๑๒-๔ | ภารโรง | - | ๐๐๑๒-๔ | ภารโรง | - | ๑๐๘,๐๐๐ | - | ๑๒,๐๐๐ | ๑๒๐,๐๐๐ |
| | | | | | | | | | (๙,๐๐๐X๑๒) | | (๑,๐๐๐X๑๒) | |
| | โรงเรียนบ้านนางาม | | | | | | | | | | | |
| ๗๔๗ | นางอรรณพ ศรีสวัสดิ์ | ค.บ.(สังคมศึกษา) | ๖๒๑๐๘๕๕๐๐๒๕๔ | ผู้อำนวยการสถานศึกษา | คศ.๓ | ๖๒๑๐๘๕๕๐๐๒๕๔ | ผู้อำนวยการสถานศึกษา | คศ.๓ | ๖๕๔,๔๘๐ | ๖๗,๒๐๐ | ๖๗,๒๐๐ | ๗๘๘,๘๘๐ |
| | | กศ.ม.(การบริหารการศึกษา) | | | | | | | (๕๔,๕๔๐X๑๒) | (๕,๖๐๐X๑๒) | (๕,๖๐๐X๑๒) | |
| ๗๔๘ | นางนิชากุล ท้าวสาตี | ค.บ.(การประถมศึกษา) | ๖๒๑๐๘๖๕๐๐๒๕๕ | ครู | คศ.๒ | ๖๒๑๐๘๖๕๐๐๒๕๕ | ครู | คศ.๒ | ๓๖๕,๒๘๐ | ๔๒,๐๐๐ | - | ๔๐๗,๒๘๐ |
| | | กศ.ม.(การบริหารการศึกษา) | | | | | | | (๓๐,๔๔๐X๑๒) | (๓,๕๐๐X๑๒) | | |
| ๗๔๙ | นางนริศรา พรหมประเสริฐ | ค.บ.(คณิตศาสตร์) | ๖๒๑๐๘๖๕๐๐๒๕๖ | ครู | คศ.๓ | ๖๒๑๐๘๖๕๐๐๒๕๖ | ครู | คศ.๓ | ๔๘๐,๓๖๐ | ๖๗,๒๐๐ | ๖๗,๒๐๐ | ๖๑๔,๗๖๐ |
| | | กศ.ม.(การวิจัยและสถิติทางการศึกษา) | | | | | | | (๔๐,๐๓๐X๑๒) | (๕,๖๐๐X๑๒) | (๕,๖๐๐X๑๒) | |
| ๗๕๐ | นางศิริภาณี เพ็งรอด | ค.บ.(การประถมศึกษา) | ๖๒๑๐๘๖๕๐๐๒๕๗ | ครู | คศ.๓ | ๖๒๑๐๘๖๕๐๐๒๕๗ | ครู | คศ.๓ | ๕๕๒,๖๔๐ | ๖๗,๒๐๐ | ๖๗,๒๐๐ | ๖๘๗,๐๔๐ |
| | | | | | | | | | (๔๕,๒๒๐X๑๒) | (๕,๖๐๐X๑๒) | (๕,๖๐๐X๑๒) | |

| ที่ | ชื่อ สกุล | คุณวุฒิ การศึกษา | กรอบอัตรากำลังเดิม | | | กรอบอัตรากำลังใหม่ | | | เงินเดือน | | | หมายเหตุ |
|-----|---------------------------------|---|--------------------|-----------------------------------|-------|--------------------|-----------------------------------|-------|-------------|----------------------|----------------------------------|----------|
| | | | เลขที่ตำแหน่ง | ตำแหน่ง | ระดับ | เลขที่ตำแหน่ง | ตำแหน่ง | ระดับ | เงินเดือน | เงินประจำ ตำแหน่ง | เงินค่าตอบแทน/ เงินเพิ่มอื่นๆ | |
| ๗๕๑ | นายอัศวิน ทองแสง | ค.บ.(ภาษาไทย) | ๖๒๑๐๘๖๕๐๐๒๕๘ | ครู | คศ.๓ | ๖๒๑๐๘๖๕๐๐๒๕๘ | ครู | คศ.๓ | ๕๒๙,๐๘๐ | ๖๗,๒๐๐ | ๖๗,๒๐๐ | ๖๖๓,๔๘๐ |
| | | | | | | | | | (๔๔,๐๙๐x๑๒) | (๕,๖๐๐x๑๒) | (๕,๖๐๐x๑๒) | |
| ๗๕๒ | น.ส.วรรณภา เงินโพธิ์ | ค.บ.(วิทยาศาสตร์) | ๖๒๑๐๘๖๕๐๐๒๕๙ | ครู | คศ.๒ | ๖๒๑๐๘๖๕๐๐๒๕๙ | ครู | คศ.๒ | ๔๐๗,๒๘๐ | ๔๒,๐๐๐ | - | ๔๔๙,๒๘๐ |
| | | | | | | | | | (๓๓,๙๔๐x๑๒) | (๓,๕๐๐x๑๒) | | |
| ๗๕๓ | น.ส.พัทตร์ศรี เศษวงค์ | ค.บ.๕ปี(สังคมศึกษา) | ๖๒๑๐๘๖๕๐๐๒๖๐ | ครู | คศ.๑ | ๖๒๑๐๘๖๕๐๐๒๖๐ | ครู | คศ.๑ | ๒๒๙,๕๖๐ | - | - | ๒๒๙,๕๖๐ |
| | | | | | | | | | (๑๙,๑๓๐x๑๒) | | | |
| ๗๕๔ | น.ส.วนิดา สิมมา | ค.บ.๕ปี(ภาษาอังกฤษ) | ๖๒๑๐๘๖๕๐๐๒๖๑ | ครู | คศ.๑ | ๖๒๑๐๘๖๕๐๐๒๖๑ | ครู | คศ.๑ | ๒๓๐,๒๘๐ | - | - | ๒๓๐,๒๘๐ |
| | | | | | | | | | (๑๙,๑๙๐x๑๒) | | | |
| ๗๕๕ | น.ส.สาวิตรี วิรุณพันธ์ | ค.บ.๕ปี(คณิตศาสตร์) | ๖๒๑๐๘๖๕๐๐๒๖๒ | ครูผู้ช่วย | คผ.ข. | ๖๒๑๐๘๖๕๐๐๒๖๒ | ครูผู้ช่วย | คผ.ข. | ๑๙๔,๗๖๐ | - | - | ๑๙๔,๗๖๐ |
| | | | | | | | | | (๑๖,๒๓๐x๑๒) | | | |
| ๗๕๖ | น.ส.โชติกา ชื่อตรง | ค.บ.๕ปี(ภาษาอังกฤษ) | ๖๒๑๐๘๖๕๐๐๒๖๓ | ครู | คศ.๑ | ๖๒๑๐๘๖๕๐๐๒๖๓ | ครู | คศ.๑ | ๓๑๐,๘๐๐ | - | - | ๓๑๐,๘๐๐ |
| | | | | | | | | | (๒๕,๙๐๐x๑๒) | | | |
| ๗๕๗ | น.ส.สุนิสา สติมัน | ค.บ.(ภาษาไทย) | ๖๒๑๐๘๖๕๐๐๒๖๔ | ครู | คศ.๑ | ๖๒๑๐๘๖๕๐๐๒๖๔ | ครู | คศ.๑ | ๒๖๓,๗๖๐ | - | - | ๒๖๓,๗๖๐ |
| | | | | | | | | | (๒๑,๙๘๐x๑๒) | | | |
| | บุคลากรสนับสนุนการสอน | | | | | | | | | | | |
| ๗๕๘ | นางอรณา วิละแสง | ปวช.(การบัญชี) | ๓๘๔๘-๕ | ผู้ช่วยเจ้าพนักงานการเงินและบัญชี | - | ๓๘๔๘-๕ | ผู้ช่วยเจ้าพนักงานการเงินและบัญชี | - | ๑๖๑,๒๘๐ | - | - | ๑๖๑,๒๘๐ |
| | | | | | | | | | (๑๓,๔๔๐x๑๒) | | | |
| | บุคลากรสนับสนุนสถานศึกษา | | | | | | | | | | | |
| ๗๕๙ | นายสมพงษ์ ม่วงกล่อม | ป.๖ | ๐๐๑๓-๔ | ภารโรง | - | ๐๐๑๓-๔ | ภารโรง | - | ๑๐๘,๐๐๐ | - | ๑๒,๐๐๐ | ๑๒๐,๐๐๐ |
| | | | | | | | | | (๙,๐๐๐x๑๒) | | (๑,๐๐๐x๑๒) | |
| | โรงเรียนวัดน่านคร | | | | | | | | | | | |
| ๗๖๐ | นายจรัสศักดิ์ ศรีทองคำ | ค.บ.(อุตสาหกรรมศิลป์) กศ.ม.(การบริหารการศึกษา) | ๖๒๑๐๘๕๕๐๐๒๖๕ | ผู้อำนวยการสถานศึกษา | คศ.๓ | ๖๒๑๐๘๕๕๐๐๒๖๕ | ผู้อำนวยการสถานศึกษา | คศ.๓ | ๖๙๔,๖๘๐ | ๖๗,๒๐๐ | ๖๗,๒๐๐ | ๘๒๙,๐๘๐ |
| | | | | | | | | | (๕๗,๘๙๐x๑๒) | (๕,๖๐๐x๑๒) | (๕,๖๐๐x๑๒) | |
| ๗๖๑ | นายเสฏฐวุฒิ บำรุงสวัสดิ์ | ค.บ.(สังคมศึกษา) ศษ.ม.(การบริหารการศึกษา) | ๖๒๑๐๘๕๕๐๐๒๖๖ | รองผู้อำนวยการสถานศึกษา | คศ.๔ | ๖๒๑๐๘๕๕๐๐๒๖๖ | รองผู้อำนวยการสถานศึกษา | คศ.๔ | ๕๑๓,๑๒๐ | ๑๑๘,๘๐๐ | ๑๑๘,๘๐๐ | ๗๕๐,๗๒๐ |
| | | | | | | | | | (๔๒,๗๖๐x๑๒) | (๙,๙๐๐x๑๒) | (๙,๙๐๐x๑๒) | |
| ๗๖๒ | นางคมขำ ศรีผดุง | ค.บ.(จิลิกส์) กศ.ม.(การบริหารการศึกษา) | ๖๒๑๐๘๕๕๐๐๒๖๗ | รองผู้อำนวยการสถานศึกษา | คศ.๓ | ๖๒๑๐๘๕๕๐๐๒๖๗ | รองผู้อำนวยการสถานศึกษา | คศ.๓ | ๔๔๐,๔๐๐ | ๖๗,๒๐๐ | ๖๗,๒๐๐ | ๕๐๗,๘๐๐ |
| | | | | | | | | | (๓๖,๗๐๐x๑๒) | (๕,๖๐๐x๑๒) | (๕,๖๐๐x๑๒) | |
| ๗๖๓ | นายวีรพงษ์ คำวิชัย | ค.บ.(คณิตศาสตร์) ศษ.ม.(การบริหารการศึกษา) | ๖๒๑๐๘๕๕๐๐๒๖๘ | รองผู้อำนวยการสถานศึกษา | คศ.๓ | ๖๒๑๐๘๕๕๐๐๒๖๘ | รองผู้อำนวยการสถานศึกษา | คศ.๓ | ๔๒๑,๖๘๐ | ๖๗,๒๐๐ | ๖๗,๒๐๐ | ๕๕๖,๐๘๐ |
| | | | | | | | | | (๓๕,๑๔๐x๑๒) | (๕,๖๐๐x๑๒) | (๕,๖๐๐x๑๒) | |
| ๗๖๔ | นายชยกร ผลรักษ์ | ศศ.บ.(บรรณารักษศาสตร์และสารนิเทศศาสตร์) ศษ.ม.(การบริหารการศึกษา) | ๖๒๑๐๘๕๕๐๐๒๖๙ | รองผู้อำนวยการสถานศึกษา | คศ.๒ | ๖๒๑๐๘๕๕๐๐๒๖๙ | รองผู้อำนวยการสถานศึกษา | คศ.๒ | ๓๔๓,๙๒๐ | ๔๒,๐๐๐ | - | ๓๘๕,๙๒๐ |
| | | | | | | | | | (๒๘,๖๐๐x๑๒) | (๓,๕๐๐x๑๒) | | |

| ที่ | ชื่อ สกุล | คุณวุฒิ การศึกษา | กรอบอัตราค่าจ้างเดิม | | | กรอบอัตราค่าจ้างใหม่ | | | เงินเดือน | | | หมายเหตุ |
|-----|---------------------------|-------------------------------|----------------------|------------|-------|----------------------|------------|-------|-------------|----------------------|----------------------------------|----------|
| | | | เลขที่ตำแหน่ง | ตำแหน่ง | ระดับ | เลขที่ตำแหน่ง | ตำแหน่ง | ระดับ | เงินเดือน | เงินประจำ ตำแหน่ง | เงินค่าตอบแทน/ เงินเพิ่มอื่นๆ | |
| ๗๖๕ | ว่าง | (ฟิลิปปินส์) | ๖๒๑๑๘๖๕๐๐๒๗๐ | ครูผู้ช่วย | คผช. | ๖๒๑๑๘๖๕๐๐๒๗๐ | ครูผู้ช่วย | คผช. | ๑๘๙,๖๐๐ | - | - | ๑๘๙,๖๐๐ |
| | | | | | | | | | (๑๕,๘๐๐X๑๒) | | | |
| ๗๖๖ | นางสุรางคณา ใหม่เอี่ยม | ค.บ.(ภาษาอังกฤษ) | ๖๒๑๑๘๖๕๐๐๒๗๑ | ครู | คศ.๓ | ๖๒๑๑๘๖๕๐๐๒๗๑ | ครู | คศ.๓ | ๕๒๖,๙๒๐ | ๖๗,๒๐๐ | ๖๗,๒๐๐ | ๖๖๑,๓๒๐ |
| | | ศษ.ม.(การบริหารการศึกษา) | | | | | | | (๔๓,๙๑๐X๑๒) | (๕,๖๐๐X๑๒) | (๕,๖๐๐X๑๒) | |
| ๗๖๗ | น.ส.ณัฐนันท์ ศรีมะเรือง | ค.บ.๕ปี(สังคมศึกษา) | ๖๒๑๑๘๖๕๐๐๒๗๒ | ครู | คศ.๑ | ๖๒๑๑๘๖๕๐๐๒๗๒ | ครู | คศ.๑ | ๒๑๕,๔๐๐ | - | - | ๒๑๕,๔๐๐ |
| | | | | | | | | | (๑๗,๙๕๐X๑๒) | | | |
| ๗๖๘ | น.ส.อิสราภรณ์ ศรีบุญเรือง | ค.บ.(วิทยาศาสตร์ทั่วไป) | ๖๒๑๑๘๖๕๐๐๒๗๓ | ครู | คศ.๓ | ๖๒๑๑๘๖๕๐๐๒๗๓ | ครู | คศ.๓ | ๓๖๔,๙๒๐ | ๖๗,๒๐๐ | ๖๗,๒๐๐ | ๔๙๙,๓๒๐ |
| | | ศษ.ม.(การบริหารการศึกษา) | | | | | | | (๓๐,๔๑๐X๑๒) | (๕,๖๐๐X๑๒) | (๕,๖๐๐X๑๒) | |
| ๗๖๙ | นายบัณฑิต หงษ์ทอง | กศ.บ.(พลศึกษา) | ๖๒๑๑๘๖๕๐๐๒๗๔ | ครู | คศ.๓ | ๖๒๑๑๘๖๕๐๐๒๗๔ | ครู | คศ.๓ | ๖๘๕,๖๘๐ | ๖๗,๒๐๐ | ๖๗,๒๐๐ | ๘๑๐,๐๘๐ |
| | | | | | | | | | (๕๗,๑๔๐X๑๒) | (๕,๖๐๐X๑๒) | (๕,๖๐๐X๑๒) | |
| ๗๗๐ | ว่าง | (ภาษาไทย) | ๖๒๑๑๘๖๕๐๐๒๗๕ | ครู | คศ.๓ | ๖๒๑๑๘๖๕๐๐๒๗๕ | ครู | - | ๖๙๖,๖๐๐ | ๖๗,๒๐๐ | ๖๗,๒๐๐ | ๘๓๑,๐๐๐ |
| | | | | | | | | | (๕๘,๐๕๐X๑๒) | (๕,๖๐๐X๑๒) | (๕,๖๐๐X๑๒) | |
| ๗๗๑ | น.ส.วรางคณา สาลี | ค.บ.๕ปี(นาฏศิลป์) | ๖๒๑๑๘๖๕๐๐๒๗๖ | ครูผู้ช่วย | คผช. | ๖๒๑๑๘๖๕๐๐๒๗๖ | ครูผู้ช่วย | คผช. | ๒๐๑,๓๖๐ | - | - | ๒๐๑,๓๖๐ |
| | | | | | | | | | (๑๖,๗๘๐X๑๒) | | | |
| ๗๗๒ | นางนันทวรรณ ชัยทาน | ค.บ.(ชีววิทยา) | ๖๒๑๑๘๖๕๐๐๒๗๗ | ครู | คศ.๓ | ๖๒๑๑๘๖๕๐๐๒๗๗ | ครู | คศ.๓ | ๕๙๑,๘๔๐ | ๖๗,๒๐๐ | ๖๗,๒๐๐ | ๗๒๖,๒๔๐ |
| | | ศษ.ม.(การบริหารการศึกษา) | | | | | | | (๔๙,๓๒๐X๑๒) | (๕,๖๐๐X๑๒) | (๕,๖๐๐X๑๒) | |
| ๗๗๓ | นางสายชล ปิ่นแก้ว | ศศ.บ.(ภาษาอังกฤษ) | ๖๒๑๑๘๖๕๐๐๒๗๘ | ครู | คศ.๓ | ๖๒๑๑๘๖๕๐๐๒๗๘ | ครู | คศ.๓ | ๕๕๑,๐๔๐ | ๖๗,๒๐๐ | ๖๗,๒๐๐ | ๖๘๕,๔๔๐ |
| | | ศษ.ม.(การบริหารการศึกษา) | | | | | | | (๔๕,๙๒๐X๑๒) | (๕,๖๐๐X๑๒) | (๕,๖๐๐X๑๒) | |
| ๗๗๔ | ว่าง | (คณิตศาสตร์) | ๖๒๑๑๘๖๕๐๐๒๗๙ | ครู | คศ.๓ | ๖๒๑๑๘๖๕๐๐๒๗๙ | ครู | - | ๗๔๕,๒๐๐ | ๖๗,๒๐๐ | ๖๗,๒๐๐ | ๘๗๙,๖๐๐ |
| | | | | | | | | | (๖๒,๑๐๐X๑๒) | (๕,๖๐๐X๑๒) | (๕,๖๐๐X๑๒) | |
| ๗๗๕ | นางจุฑามาศ พันจันทิก | บธ.บ.(คอมพิวเตอร์ธุรกิจ) | ๖๒๑๑๘๖๕๐๐๒๘๐ | ครู | คศ.๓ | ๖๒๑๑๘๖๕๐๐๒๘๐ | ครู | คศ.๓ | ๔๘๐,๐๐๐ | ๖๗,๒๐๐ | ๖๗,๒๐๐ | ๖๑๔,๔๐๐ |
| | | กศ.ม.(บริหารการศึกษา) | | | | | | | (๔๐,๐๐๐X๑๒) | (๕,๖๐๐X๑๒) | (๕,๖๐๐X๑๒) | |
| ๗๗๖ | น.ส.ธนพร ปิ่นพานิช | กศ.บ.(การสอนคณิตศาสตร์) | ๖๒๑๑๘๖๕๐๐๒๘๑ | ครู | คศ.๑ | ๖๒๑๑๘๖๕๐๐๒๘๑ | ครู | คศ.๑ | ๒๗๓,๑๒๐ | - | - | ๒๗๓,๑๒๐ |
| | | | | | | | | | (๒๒,๗๖๐X๑๒) | | | |
| ๗๗๗ | นายสุพัฒน์พงษ์ พุ่มเจริญ | ค.อ.บ. (เทคโนโลยีคอมพิวเตอร์) | ๖๒๑๑๘๖๕๐๐๒๘๒ | ครู | คศ.๑ | ๖๒๑๑๘๖๕๐๐๒๘๒ | ครู | คศ.๑ | ๒๑๙,๔๘๐ | - | - | ๒๑๙,๔๘๐ |
| | | ร.บ. (รัฐศาสตร์) (สังคมศึกษา) | | | | | | | (๑๘,๒๙๐X๑๒) | | | |
| ๗๗๘ | ว่าง | (ภาษาจีน) | ๖๒๑๑๘๖๕๐๐๒๘๓ | ครูผู้ช่วย | คผช. | ๖๒๑๑๘๖๕๐๐๒๘๓ | ครูผู้ช่วย | คผช. | ๑๘๙,๖๐๐ | - | - | ๑๘๙,๖๐๐ |
| | | | | | | | | | (๑๕,๘๐๐X๑๒) | | | |
| ๗๗๙ | ว่าง | (อุตสาหกรรมศิลป์) | ๖๒๑๑๘๖๕๐๐๒๘๔ | ครูผู้ช่วย | คผช. | ๖๒๑๑๘๖๕๐๐๒๘๔ | ครูผู้ช่วย | คผช. | ๑๘๙,๖๐๐ | - | - | ๑๘๙,๖๐๐ |
| | | | | | | | | | (๑๕,๘๐๐X๑๒) | | | |

| ที่ | ชื่อ สกุล | คุณวุฒิ การศึกษา | กรอบอัตราเก่าดั้งเดิม | | | กรอบอัตราค่าจ้างใหม่ | | | เงินเดือน | | | หมายเหตุ |
|-----|-----------------------------|-------------------------------|-----------------------|------------|---------|----------------------|------------|-------|-------------|----------------------|----------------------------------|----------|
| | | | เลขที่ตำแหน่ง | ตำแหน่ง | ระดับ | เลขที่ตำแหน่ง | ตำแหน่ง | ระดับ | เงินเดือน | เงินประจำ ตำแหน่ง | เงินค่าตอบแทน/ เงินเพิ่มอื่นๆ | |
| ๗๘๐ | น.ส.ปวีณา บัญญัติ | ค.บ.๕ปี(เกษตรศาสตร์) | ๖๒๑๐๘๖๕๐๐๒๘๕ | ครูผู้ช่วย | คผข. | ๖๒๑๐๘๖๕๐๐๒๘๕ | ครูผู้ช่วย | คผข. | ๒๐๑,๓๖๐ | - | - | ๒๐๑,๓๖๐ |
| | | | | | | | | | (๑๖,๗๘๐x๑๒) | | | |
| ๗๘๑ | น.ส.ศิริพิชชา ขยันดี | บธ.บ.(การบริหารธุรกิจ(บัญชี)) | ๖๒๑๐๘๖๕๐๐๒๘๖ | ครู | คศ.๑ | ๖๒๑๐๘๖๕๐๐๒๘๖ | ครู | คศ.๑ | ๒๙๗,๑๒๐ | - | - | ๒๙๗,๑๒๐ |
| | | รป.ม. | | | | | | | (๒๔,๗๖๐x๑๒) | | | |
| ๗๘๒ | น.ส.ปิยาภัสร์ ศิริเดชะพัฒน์ | วท.บ. (ฟิสิกส์) | ๖๒๑๐๘๖๕๐๐๒๘๗ | ครู | คศ.๓ | ๖๒๑๐๘๖๕๐๐๒๘๗ | ครู | คศ.๓ | ๔๐๒,๓๖๐ | ๖๗,๒๐๐ | ๖๗,๒๐๐ | ๕๓๖,๗๖๐ |
| | | | | | | | | | (๓๓,๕๓๐x๑๒) | (๕,๖๐๐x๑๒) | (๕,๖๐๐x๑๒) | |
| ๗๘๓ | ว่าง | (เกษตร) | ๖๒๑๐๘๖๕๐๐๒๘๘ | ครูผู้ช่วย | คผข. | ๖๒๑๐๘๖๕๐๐๒๘๘ | ครูผู้ช่วย | คผข. | ๗๐๐,๖๘๐ | - | - | ๗๐๐,๖๘๐ |
| | | | | | | | | | (๕๘,๓๔๐x๑๒) | | | |
| ๗๘๔ | ว่าง | (ศิลปะ) | ๖๒๑๐๘๖๕๐๐๒๘๙ | ครูผู้ช่วย | คผข. | ๖๒๑๐๘๖๕๐๐๒๘๙ | ครูผู้ช่วย | คผข. | ๑๘๙,๖๐๐ | - | - | ๑๘๙,๖๐๐ |
| | | | | | | | | | (๑๕,๘๐๐x๑๒) | | | |
| ๗๘๕ | นางจุฑามาศ กองบัว | ค.บ.(วิทยาศาสตร์) | ๖๒๑๐๘๖๕๐๐๒๙๐ | ครู | คศ.๓ | ๖๒๑๐๘๖๕๐๐๒๙๐ | ครู | คศ.๓ | ๖๒๑,๔๘๐ | ๖๗,๒๐๐ | ๖๗,๒๐๐ | ๗๕๕,๘๘๐ |
| | | ศษ.ม.(การบริหารการศึกษา) | | | | | | | (๕๑,๗๙๐x๑๒) | (๕,๖๐๐x๑๒) | (๕,๖๐๐x๑๒) | |
| ๗๘๖ | น.ส.ฟ้ารุ่ง ชมสุนทร | ค.บ.(คณิตศาสตร์) | ๖๒๑๐๘๖๕๐๐๒๙๑ | ครู | คศ.๓ | ๖๒๑๐๘๖๕๐๐๒๙๑ | ครู | คศ.๓ | ๕๒๙,๘๐๐ | ๖๗,๒๐๐ | ๖๗,๒๐๐ | ๖๖๔,๒๐๐ |
| | | ศษ.ม.(การบริหารการศึกษา) | | | | | | | (๔๔,๑๕๐x๑๒) | (๕,๖๐๐x๑๒) | (๕,๖๐๐x๑๒) | |
| ๗๘๗ | ว่าง | (ภาษาไทย) | ๖๒๑๐๘๖๕๐๐๒๙๒ | ครู | คศ.๓(๔) | ๖๒๑๐๘๖๕๐๐๒๙๒ | ครู | - | ๘๑๘,๘๘๐ | ๖๗,๒๐๐ | ๖๗,๒๐๐ | ๙๕๓,๒๘๐ |
| | | | | | | | | | (๖๘,๒๔๐x๑๒) | (๕,๖๐๐x๑๒) | (๕,๖๐๐x๑๒) | |
| ๗๘๘ | น.ส.ชวนพิศ สมจิตร | ค.บ. (คณิตศาสตร์) | ๖๒๑๐๘๖๕๐๐๒๙๓ | ครู | คศ.๑ | ๖๒๑๐๘๖๕๐๐๒๙๓ | ครู | คศ.๑ | ๒๔๗,๒๐๐ | - | - | ๒๔๗,๒๐๐ |
| | | | | | | | | | (๒๐,๖๐๐x๑๒) | (๐x๑๒) | | |
| ๗๘๙ | น.ส.อรพรรณ สีสดี | ศศ.บ.(ภาษาอังกฤษ) | ๖๒๑๐๘๖๕๐๐๒๙๔ | ครู | คศ.๓ | ๖๒๑๐๘๖๕๐๐๒๙๔ | ครู | คศ.๓ | ๖๔๑,๒๘๐ | ๖๗,๒๐๐ | ๖๗,๒๐๐ | ๗๗๕,๖๘๐ |
| | | ศศ.ม.(ภาษาอังกฤษ) | | | | | | | (๕๓,๔๔๐x๑๒) | (๕,๖๐๐x๑๒) | (๕,๖๐๐x๑๒) | |
| ๗๙๐ | นางสุภาภรณ์ จีบเกาะ | ค.บ.(สังคมศึกษา) | ๖๒๑๐๘๖๕๐๐๒๙๕ | ครู | คศ.๔ | ๖๒๑๐๘๖๕๐๐๒๙๕ | ครู | คศ.๔ | ๖๕๒,๔๔๐ | ๑๑๘,๘๐๐ | ๑๑๘,๘๐๐ | ๘๘๐,๐๔๐ |
| | | ศษ.ม.(การบริหารการศึกษา) | | | | | | | (๕๕,๓๗๐x๑๒) | (๙,๙๐๐x๑๒) | (๙,๙๐๐x๑๒) | |
| ๗๙๑ | นายสะอาด งามนิตย์ | ค.บ.(สังคมศึกษา) | ๖๒๑๐๘๖๕๐๐๒๙๖ | ครู | คศ.๓ | ๖๒๑๐๘๖๕๐๐๒๙๖ | ครู | คศ.๓ | ๓๗๘,๐๐๐ | ๖๗,๒๐๐ | ๖๗,๒๐๐ | ๕๑๒,๔๐๐ |
| | | วท.ม.(เทคโนโลยีวิทยาการศึกษา) | | | | | | | (๓๑,๕๐๐x๑๒) | (๕,๖๐๐x๑๒) | (๕,๖๐๐x๑๒) | |
| ๗๙๒ | ว่าง | (ภาษาไทย) | ๖๒๑๐๘๖๕๐๐๒๙๗ | ครู | คศ.๓ | ๖๒๑๐๘๖๕๐๐๒๙๗ | ครู | - | ๗๘๕,๔๐๐ | ๖๗,๒๐๐ | ๖๗,๒๐๐ | ๙๑๙,๘๐๐ |
| | | | | | | | | | (๖๕,๔๕๐x๑๒) | (๕,๖๐๐x๑๒) | (๕,๖๐๐x๑๒) | |
| ๗๙๓ | นางกชพร แสงสี | ค.บ.(ชีววิทยา) | ๖๒๑๐๘๖๕๐๐๒๙๘ | ครู | คศ.๓ | ๖๒๑๐๘๖๕๐๐๒๙๘ | ครู | คศ.๓ | ๕๕๙,๒๐๐ | ๖๗,๒๐๐ | ๖๗,๒๐๐ | ๖๙๓,๖๐๐ |
| | | ศษ.ม.(การบริหารการศึกษา) | | | | | | | (๔๖,๖๐๐x๑๒) | (๕,๖๐๐x๑๒) | (๕,๖๐๐x๑๒) | |
| ๗๙๔ | นางจิตราภรณ์ คุ้มภัย | ค.บ.(คณิตศาสตร์) | ๖๒๑๐๘๖๕๐๐๒๙๙ | ครู | คศ.๔ | ๖๒๑๐๘๖๕๐๐๒๙๙ | ครู | คศ.๔ | ๕๗๕,๐๔๐ | ๑๑๘,๘๐๐ | ๑๑๘,๘๐๐ | ๘๑๒,๖๔๐ |
| | | กศ.ม.(การสอนคณิตศาสตร์) | | | | | | | (๔๗,๙๒๐x๑๒) | (๙,๙๐๐x๑๒) | (๙,๙๐๐x๑๒) | |

| ที่ | ชื่อ สกุล | คุณวุฒิการศึกษา | กรอบอัตราเก่าเดิม | | | กรอบอัตราค่าจ้างใหม่ | | | เงินเดือน | | | หมายเหตุ |
|-----|---------------------------|-------------------------------|-------------------|------------|---------|----------------------|------------|-------|-------------|------------------|------------------------------|----------|
| | | | เลขที่ตำแหน่ง | ตำแหน่ง | ระดับ | เลขที่ตำแหน่ง | ตำแหน่ง | ระดับ | เงินเดือน | เงินประจำตำแหน่ง | เงินค่าตอบแทน/เงินเพิ่มอื่นๆ | |
| ๗๙๕ | ว่าง | (ภาษาอังกฤษ) | ๖๒๑๑๘๖๕๐๐๓๐๐ | ครู | คศ.๓(๔) | ๖๒๑๑๘๖๕๐๐๓๐๐ | ครู | - | ๗๘๕,๑๖๐ | ๖๗,๒๐๐ | ๖๗,๒๐๐ | ๙๑๙,๕๖๐ |
| | | | | | | | | | (๖๕,๔๓๐x๑๒) | (๕,๖๐๐x๑๒) | (๕,๖๐๐x๑๒) | |
| ๗๙๖ | นายเอนก เอื้อเพื่อ | ค.บ.(อุตสาหกรรมศิลป์) | ๖๒๑๑๘๖๕๐๐๓๐๑ | ครู | คศ.๓ | ๖๒๑๑๘๖๕๐๐๓๐๑ | ครู | คศ.๓ | ๖๐๗,๙๒๐ | ๖๗,๒๐๐ | ๖๗,๒๐๐ | ๗๔๒,๓๒๐ |
| | | | | | | | | | (๕๐,๖๖๐x๑๒) | (๕,๖๐๐x๑๒) | (๕,๖๐๐x๑๒) | |
| ๗๙๗ | นายอนุพนธ์ ชัยทาน | ค.บ.(พลศึกษา) | ๖๒๑๑๘๖๕๐๐๓๐๒ | ครู | คศ.๓ | ๖๒๑๑๘๖๕๐๐๓๐๒ | ครู | คศ.๓ | ๕๙๒,๓๒๐ | ๖๗,๒๐๐ | ๖๗,๒๐๐ | ๗๒๖,๗๒๐ |
| | | ศษ.ม.(การบริหารการศึกษา) | | | | | | | (๔๙,๓๖๐x๑๒) | (๕,๖๐๐x๑๒) | (๕,๖๐๐x๑๒) | |
| ๗๙๘ | นางนารีรัตน์ แสสนประเสริฐ | ศษ.บ.(วิทยาศาสตร์-คณิตศาสตร์) | ๖๒๑๑๘๖๕๐๐๓๐๓ | ครู | คศ.๓ | ๖๒๑๑๘๖๕๐๐๓๐๓ | ครู | คศ.๓ | ๕๗๒,๘๘๐ | ๖๗,๒๐๐ | ๖๗,๒๐๐ | ๗๐๗,๒๘๐ |
| | | กศ.ม.(บริหารการศึกษา) | | | | | | | (๔๗,๗๔๐x๑๒) | (๕,๖๐๐x๑๒) | (๕,๖๐๐x๑๒) | |
| ๗๙๙ | นายทวีศักดิ์ สุเมธโสภณ | ค.บ.(คอมพิวเตอร์) | ๖๒๑๑๘๖๕๐๐๓๐๔ | ครู | คศ.๓ | ๖๒๑๑๘๖๕๐๐๓๐๔ | ครู | คศ.๓ | ๕๗๔,๓๒๐ | ๖๗,๒๐๐ | ๖๗,๒๐๐ | ๗๐๘,๗๒๐ |
| | | ศษ.ม.(การบริหารการศึกษา) | | | | | | | (๔๗,๘๖๐x๑๒) | (๕,๖๐๐x๑๒) | (๕,๖๐๐x๑๒) | |
| ๘๐๐ | น.ส.สุฤติ อินทรีย์ | ค.บ.(ภาษาไทย) | ๖๒๑๑๘๖๕๐๐๓๐๕ | ครู | คศ.๑ | ๖๒๑๑๘๖๕๐๐๓๐๕ | ครู | คศ.๑ | ๒๖๑,๐๐๐ | - | - | ๒๖๑,๐๐๐ |
| | | | | | | | | | (๒๑,๗๕๐x๑๒) | | | |
| ๘๐๑ | น.ส.ธัญญา กุลประกอบ | ค.บ.(ภาษาอังกฤษ) | ๖๒๑๑๘๖๕๐๐๓๐๖ | ครู | คศ.๓ | ๖๒๑๑๘๖๕๐๐๓๐๖ | ครู | คศ.๓ | ๔๘๐,๗๒๐ | ๖๗,๒๐๐ | ๖๗,๒๐๐ | ๖๑๕,๑๒๐ |
| | | ศษ.ม.(การบริหารการศึกษา) | | | | | | | (๔๐,๐๖๐x๑๒) | (๕,๖๐๐x๑๒) | (๕,๖๐๐x๑๒) | |
| ๘๐๒ | น.ส.ณัฐพร สีทอง | ค.บ.๕ปี(สังคมศึกษา) | ๖๒๑๑๘๖๕๐๐๓๐๗ | ครู | คศ.๑ | ๖๒๑๑๘๖๕๐๐๓๐๗ | ครู | คศ.๑ | ๒๑๕,๔๐๐ | - | - | ๒๑๕,๔๐๐ |
| | | | | | | | | | (๑๗,๙๕๐x๑๒) | | | |
| ๘๐๓ | นายวัลลภ พยุยงค์ | ค.บ.(อุตสาหกรรมศิลป์) | ๖๒๑๑๘๖๕๐๐๓๐๘ | ครู | คศ.๓ | ๖๒๑๑๘๖๕๐๐๓๐๘ | ครู | คศ.๓ | ๖๖๖,๗๒๐ | ๖๗,๒๐๐ | ๖๗,๒๐๐ | ๘๐๑,๑๒๐ |
| | | ศษ.ม.(การบริหารการศึกษา) | | | | | | | (๕๕,๕๖๐x๑๒) | (๕,๖๐๐x๑๒) | (๕,๖๐๐x๑๒) | |
| ๘๐๔ | นายวริทธิ์ ไวยวรรณ | ค.บ.(คอมพิวเตอร์ศึกษา) | ๖๒๑๑๘๖๕๐๐๓๐๙ | ครู | คศ.๔ | ๖๒๑๑๘๖๕๐๐๓๐๙ | ครู | คศ.๔ | ๔๕๒,๒๘๐ | ๑๑๘,๘๐๐ | ๑๑๘,๘๐๐ | ๖๘๙,๘๘๐ |
| | | ศษ.ม.(การบริหารการศึกษา) | | | | | | | (๓๗,๖๙๐x๑๒) | (๙,๙๐๐x๑๒) | (๙,๙๐๐x๑๒) | |
| ๘๐๕ | นายบุญยืน พันธุ์ฝาน | ค.บ.(พลศึกษา) | ๖๒๑๑๘๖๕๐๐๓๑๐ | ครู | คศ.๓ | ๖๒๑๑๘๖๕๐๐๓๑๐ | ครู | คศ.๓ | ๔๖๘,๙๖๐ | ๖๗,๒๐๐ | ๖๗,๒๐๐ | ๖๐๓,๓๖๐ |
| | | ศษ.ม.(การบริหารการศึกษา) | | | | | | | (๓๙,๐๘๐x๑๒) | (๕,๖๐๐x๑๒) | (๕,๖๐๐x๑๒) | |
| ๘๐๖ | น.ส.กมลทิพย์ หนามพรม | ค.บ.(ภาษาไทย) | ๖๒๑๑๘๖๕๐๐๓๑๑ | ครู | คศ.๒ | ๖๒๑๑๘๖๕๐๐๓๑๑ | ครู | คศ.๒ | ๓๗๒,๒๔๐ | ๔๒,๐๐๐ | - | ๔๑๔,๒๔๐ |
| | | ศษ.ม.(การบริหารการศึกษา) | | | | | | | (๓๑,๐๒๐x๑๒) | (๓,๕๐๐x๑๒) | | |
| ๘๐๗ | นายวสันต์ ลิ้มปะนิช | ค.บ.(ภาษาไทย) | ๖๒๑๑๘๖๕๐๐๓๑๒ | ครู | คศ.๒ | ๖๒๑๑๘๖๕๐๐๓๑๒ | ครู | คศ.๒ | ๓๕๒,๙๖๐ | ๔๒,๐๐๐ | - | ๓๙๔,๙๖๐ |
| | | ศษ.ม.(การบริหารการศึกษา) | | | | | | | (๒๘,๕๘๐x๑๒) | (๓,๕๐๐x๑๒) | | |
| ๘๐๘ | น.ส.ลลิตา ไชยสงคราม | ศศ.บ.(ภาษาไทย) | ๖๒๑๑๘๖๕๐๐๓๑๓ | ครู | คศ.๒ | ๖๒๑๑๘๖๕๐๐๓๑๓ | ครู | คศ.๒ | ๓๔๓,๖๘๐ | ๔๒,๐๐๐ | - | ๓๘๕,๖๘๐ |
| | | ศษ.ม.(การบริหารการศึกษา) | | | | | | | (๒๘,๖๔๐x๑๒) | (๓,๕๐๐x๑๒) | | |
| ๘๐๙ | นายสุรัตน์ ศรีนินบูรณ | ค.บ.๕ปี(สังคมศึกษา) | ๖๒๑๑๘๖๕๐๐๓๑๔ | ครูผู้ช่วย | คผข. | ๖๒๑๑๘๖๕๐๐๓๑๔ | ครูผู้ช่วย | คผข. | ๒๐๑,๓๖๐ | - | - | ๒๐๑,๓๖๐ |
| | | | | | | | | | (๑๖,๗๘๐x๑๒) | | | |

| ที่ | ชื่อ สกุล | คุณวุฒิ การศึกษา | กรอบอัตรากำลังเดิม | | | กรอบอัตรากำลังใหม่ | | | เงินเดือน | | | หมายเหตุ |
|-----|-----------------------|--|--------------------|------------|-------|--------------------|------------|-------|-------------|----------------------|----------------------------------|----------|
| | | | เลขที่ตำแหน่ง | ตำแหน่ง | ระดับ | เลขที่ตำแหน่ง | ตำแหน่ง | ระดับ | เงินเดือน | เงินประจำ ตำแหน่ง | เงินค่าตอบแทน/ เงินเพิ่มอื่นๆ | |
| ๘๑๐ | ว่าง | (คหกรรม) | ๖๒๑๐๘๖๕๐๐๓๑๕ | ครูผู้ช่วย | คผข. | ๖๒๑๐๘๖๕๐๐๓๑๕ | ครูผู้ช่วย | คผข. | ๑๘๙,๖๐๐ | - | - | ๑๘๙,๖๐๐ |
| | | | | | | | | | (๑๕,๘๐๐x๑๒) | | | |
| ๘๑๑ | นายศิริศักดิ์ อางปาสา | ศษ.บ.(พลศึกษา) | ๖๒๑๐๘๖๕๐๐๓๑๖ | ครู | คศ.๒ | ๖๒๑๐๘๖๕๐๐๓๑๖ | ครู | คศ.๒ | ๓๓๐,๓๖๐ | ๔๒,๐๐๐ | - | ๓๗๒,๓๖๐ |
| | | | | | | | | | (๒๗,๕๓๐x๑๒) | (๓,๕๐๐x๑๒) | | |
| ๘๑๒ | น.ส.ภัทรพร ชื่อดรง | ค.บ.๕ปี(พลศึกษา) | ๖๒๑๐๘๖๕๐๐๓๑๗ | ครู | คศ.๑ | ๖๒๑๐๘๖๕๐๐๓๑๗ | ครู | คศ.๑ | ๒๒๑,๐๔๐ | - | - | ๒๒๑,๐๔๐ |
| | | | | | | | | | (๑๘,๔๒๐x๑๒) | | | |
| ๘๑๓ | นางอรุณี สุเมธโสภณ | ค.บ.(คอมพิวเตอร์ศึกษา) ศษ.ม.(การบริหารการศึกษา) | ๖๒๑๐๘๖๕๐๐๓๑๘ | ครู | คศ.๓ | ๖๒๑๐๘๖๕๐๐๓๑๘ | ครู | คศ.๓ | ๔๕๙,๓๖๐ | ๖๗,๒๐๐ | ๖๗,๒๐๐ | ๕๙๓,๗๖๐ |
| | | | | | | | | | (๓๘,๒๘๐x๑๒) | (๕,๖๐๐x๑๒) | (๕,๖๐๐x๑๒) | |
| ๘๑๔ | น.ส.สวณีย์ กันหนองฮะ | ศศ.บ.(บรรณารักษ์ และสารนิเทศศาสตร์) | ๖๒๑๐๘๖๕๐๐๓๑๙ | ครู | คศ.๓ | ๖๒๑๐๘๖๕๐๐๓๑๙ | ครู | คศ.๓ | ๔๓๔,๖๔๐ | ๖๗,๒๐๐ | ๖๗,๒๐๐ | ๕๖๘,๐๔๐ |
| | | | | | | | | | (๓๖,๒๒๐x๑๒) | (๕,๖๐๐x๑๒) | (๕,๖๐๐x๑๒) | |
| ๘๑๕ | ว่าง | (อุตสาหกรรม) | ๖๒๑๐๘๖๕๐๐๓๒๐ | ครู | คศ.๓ | ๖๒๑๐๘๖๕๐๐๓๒๐ | ครู | - | ๔๖๑,๖๔๐ | ๖๗,๒๐๐ | ๖๗,๒๐๐ | ๕๙๖,๐๔๐ |
| | | | | | | | | | (๓๘,๔๗๐x๑๒) | (๕,๖๐๐x๑๒) | (๕,๖๐๐x๑๒) | |
| ๘๑๖ | นางณิรชัญญ์ นามวงษ์ | ศศ.บ.(ศิลปกรรม) ศษ.ม.(การบริหารการศึกษา) | ๖๒๑๐๘๖๕๐๐๓๒๑ | ครู | คศ.๓ | ๖๒๑๐๘๖๕๐๐๓๒๑ | ครู | คศ.๓ | ๔๓๔,๘๘๐ | ๖๗,๒๐๐ | ๖๗,๒๐๐ | ๕๖๙,๒๘๐ |
| | | | | | | | | | (๓๖,๒๔๐x๑๒) | (๕,๖๐๐x๑๒) | (๕,๖๐๐x๑๒) | |
| ๘๑๗ | นายอ้อ สาเดช | ค.บ.(ฟิสิกส์) | ๖๒๑๐๘๖๕๐๐๓๒๒ | ครู | คศ.๒ | ๖๒๑๐๘๖๕๐๐๓๒๒ | ครู | คศ.๒ | ๓๙๙,๗๒๐ | ๔๒,๐๐๐ | - | ๔๔๑,๗๒๐ |
| | | | | | | | | | (๓๓,๓๑๐x๑๒) | (๓,๕๐๐x๑๒) | | |
| ๘๑๘ | นางจิราพร อาท | ค.บ.(ภาษาไทย) ศษ.ม.(การบริหารการศึกษา) | ๖๒๑๐๘๖๕๐๐๓๒๓ | ครู | คศ.๓ | ๖๒๑๐๘๖๕๐๐๓๒๓ | ครู | คศ.๓ | ๔๓๔,๑๖๐ | ๖๗,๒๐๐ | ๖๗,๒๐๐ | ๕๖๕,๕๖๐ |
| | | | | | | | | | (๓๖,๑๘๐x๑๒) | (๕,๖๐๐x๑๒) | (๕,๖๐๐x๑๒) | |
| ๘๑๙ | น.ส.นภาพร เหมศิริ | บธ.บ.(การจัดการทั่วไป) ศษ.ม.(การบริหารการศึกษา) | ๖๒๑๐๘๖๕๐๐๓๒๔ | ครู | คศ.๓ | ๖๒๑๐๘๖๕๐๐๓๒๔ | ครู | คศ.๓ | ๔๒๓,๐๐๐ | ๖๗,๒๐๐ | ๖๗,๒๐๐ | ๕๕๗,๔๐๐ |
| | | | | | | | | | (๓๕,๒๕๐x๑๒) | (๕,๖๐๐x๑๒) | (๕,๖๐๐x๑๒) | |
| ๘๒๐ | น.ส.สุวลี สุตันทวงษ์ | ศศ.บ.(คณิตศาสตร์และเคมี) | ๖๒๑๐๘๖๕๐๐๓๒๕ | ครู | คศ.๓ | ๖๒๑๐๘๖๕๐๐๓๒๕ | ครู | คศ.๓ | ๔๑๘,๙๒๐ | ๖๗,๒๐๐ | ๖๗,๒๐๐ | ๕๕๓,๓๒๐ |
| | | | | | | | | | (๓๔,๙๑๐x๑๒) | (๕,๖๐๐x๑๒) | (๕,๖๐๐x๑๒) | |
| ๘๒๑ | นายรุ่งขจร โลเกตุ | ค.บ.(ฟิสิกส์) | ๖๒๑๐๘๖๕๐๐๓๒๖ | ครู | คศ.๓ | ๖๒๑๐๘๖๕๐๐๓๒๖ | ครู | คศ.๓ | ๔๘๓,๔๘๐ | ๖๗,๒๐๐ | ๖๗,๒๐๐ | ๖๑๗,๘๘๐ |
| | | | | | | | | | (๔๐,๒๙๐x๑๒) | (๕,๖๐๐x๑๒) | (๕,๖๐๐x๑๒) | |
| ๘๒๒ | นางพรรชชา อ่อนหวาน | ค.บ.(ชีววิทยา) ศษ.ม.(การบริหารการศึกษา) | ๖๒๑๐๘๖๕๐๐๓๒๗ | ครู | คศ.๒ | ๖๒๑๐๘๖๕๐๐๓๒๗ | ครู | คศ.๒ | ๓๗๒,๐๐๐ | ๔๒,๐๐๐ | - | ๔๑๔,๐๐๐ |
| | | | | | | | | | (๓๑,๐๐๐x๑๒) | (๓,๕๐๐x๑๒) | | |
| ๘๒๓ | นายกัมพศ เหมอ่อน | พธ.บ.(สังคมศึกษา) ศษ.ม.(การบริหารการศึกษา) | ๖๒๑๐๘๖๕๐๐๓๒๘ | ครู | คศ.๒ | ๖๒๑๐๘๖๕๐๐๓๒๘ | ครู | คศ.๒ | ๓๗๙,๕๖๐ | ๔๒,๐๐๐ | - | ๔๒๑,๕๖๐ |
| | | | | | | | | | (๓๓,๖๓๐x๑๒) | (๓,๕๐๐x๑๒) | | |
| ๘๒๔ | นายชาติตรี สุดาบั้น | ค.บ.(สังคมศึกษา) ศษ.ม.(การบริหารการศึกษา) | ๖๒๑๐๘๖๕๐๐๓๒๙ | ครู | คศ.๒ | ๖๒๑๐๘๖๕๐๐๓๒๙ | ครู | คศ.๒ | ๓๗๔,๗๖๐ | ๔๒,๐๐๐ | - | ๔๑๖,๗๖๐ |
| | | | | | | | | | (๓๑,๒๓๐x๑๒) | (๓,๕๐๐x๑๒) | | |

| ที่ | ชื่อ สกุล | คุณวุฒิ การศึกษา | กรอบอัตรากำลังเดิม | | | กรอบอัตรากำลังใหม่ | | | เงินเดือน | | | หมายเหตุ |
|-----|---------------------------|------------------------------------|--------------------|------------|-------|--------------------|------------|-------|-------------|----------------------|----------------------------------|----------|
| | | | เลขที่ตำแหน่ง | ตำแหน่ง | ระดับ | เลขที่ตำแหน่ง | ตำแหน่ง | ระดับ | เงินเดือน | เงินประจำ ตำแหน่ง | เงินค่าตอบแทน/ เงินเพิ่มอื่นๆ | |
| ๘๒๕ | น.ส.อำไพโร ปักโคนิ่ง | ค.บ.(คณิตศาสตร์) | ๖๒๑๐๘๖๕๐๐๓๓๐ | ครู | คศ.๓ | ๖๒๑๐๘๖๕๐๐๓๓๐ | ครู | คศ.๓ | ๔๓๔,๑๖๐ | ๖๗,๒๐๐ | ๖๗,๒๐๐ | ๕๖๘,๕๖๐ |
| | | ศษ.ม.(การบริหารการศึกษา) | | | | | | | (๓๖,๑๘๐x๑๒) | (๕,๖๐๐x๑๒) | (๕,๖๐๐x๑๒) | |
| ๘๒๖ | ว่าง | (แนะแนว) | ๖๒๑๐๘๖๕๐๐๓๓๑ | ครูผู้ช่วย | คผช. | ๖๒๑๐๘๖๕๐๐๓๓๑ | ครูผู้ช่วย | คผช. | ๑๘๙,๖๐๐ | - | - | ๑๘๙,๖๐๐ |
| | | | | | | | | | (๑๕,๘๐๐x๑๒) | | | |
| ๘๒๗ | ว่าง | (ภาษาไทย) | ๖๒๑๐๘๖๕๐๐๓๓๒ | ครูผู้ช่วย | คผช. | ๖๒๑๐๘๖๕๐๐๓๓๒ | ครูผู้ช่วย | คผช. | ๑๘๙,๖๐๐ | - | - | ๑๘๙,๖๐๐ |
| | | | | | | | | | (๑๕,๘๐๐x๑๒) | | | |
| ๘๒๘ | นางอโนชา อินทร์จันทร์ | ค.บ.(ภาษาอังกฤษ) | ๖๒๑๐๘๖๕๐๐๓๓๓ | ครู | คศ.๒ | ๖๒๑๐๘๖๕๐๐๓๓๓ | ครู | คศ.๒ | ๓๗๒,๐๐๐ | ๔๒,๐๐๐ | - | ๔๑๔,๐๐๐ |
| | | ศษ.ม.(การบริหารการศึกษา) | | | | | | | (๓๑,๐๐๐x๑๒) | (๓,๕๐๐x๑๒) | | |
| ๘๒๙ | นางอัจฉราพร ฤกษ์มงคลศิลป์ | ค.บ.(ภาษาอังกฤษ) | ๖๒๑๐๘๖๕๐๐๓๓๔ | ครู | คศ.๒ | ๖๒๑๐๘๖๕๐๐๓๓๔ | ครู | คศ.๒ | ๓๗๒,๑๒๐ | ๔๒,๐๐๐ | - | ๔๑๔,๑๒๐ |
| | | | | | | | | | (๓๑,๐๑๐x๑๒) | (๓,๕๐๐x๑๒) | | |
| ๘๓๐ | นางจิรวดี ทองประเสริฐ | ค.บ.(เทคโนโลยีและนวัตกรรมการศึกษา) | ๖๒๑๐๘๖๕๐๐๓๓๕ | ครู | คศ.๒ | ๖๒๑๐๘๖๕๐๐๓๓๕ | ครู | คศ.๒ | ๓๖๖,๔๘๐ | ๔๒,๐๐๐ | - | ๔๐๘,๔๘๐ |
| | | ศษ.ม.(การบริหารการศึกษา) | | | | | | | (๓๐,๕๔๐x๑๒) | (๓,๕๐๐x๑๒) | | |
| ๘๓๑ | น.ส.เกษม มีเขาวัว | ค.บ.(คณิตศาสตร์) | ๖๒๑๐๘๖๕๐๐๓๓๖ | ครู | คศ.๒ | ๖๒๑๐๘๖๕๐๐๓๓๖ | ครู | คศ.๒ | ๓๗๒,๑๒๐ | ๔๒,๐๐๐ | - | ๔๑๔,๑๒๐ |
| | | ศษ.ม.(การบริหารการศึกษา) | | | | | | | (๓๑,๐๑๐x๑๒) | (๓,๕๐๐x๑๒) | | |
| ๘๓๒ | น.ส.สวารณัม ชื่นเงิน | ค.บ.๕ปี(คณิตศาสตร์) | ๖๒๑๐๘๖๕๐๐๓๓๗ | ครู | คศ.๑ | ๖๒๑๐๘๖๕๐๐๓๓๗ | ครู | คศ.๑ | ๒๓๐,๔๐๐ | - | - | ๒๓๐,๔๐๐ |
| | | | | | | | | | (๑๙,๒๐๐x๑๒) | | | |
| ๘๓๓ | น.ส.อุไรวรรณ แซ่ตั้ง | บธ.บ.(คอมพิวเตอร์ธุรกิจ) | ๖๒๑๐๘๖๕๐๐๓๓๘ | ครู | คศ.๒ | ๖๒๑๐๘๖๕๐๐๓๓๘ | ครู | คศ.๒ | ๓๓๒,๗๖๐ | ๔๒,๐๐๐ | - | ๓๗๔,๗๖๐ |
| | | | | | | | | | (๒๗,๗๓๐x๑๒) | (๓,๕๐๐x๑๒) | | |
| ๘๓๔ | นายสมบัติ บุราณ | ศษ.บ.(ภาษาไทย) | ๖๒๑๐๘๖๕๐๐๓๓๙ | ครู | คศ.๒ | ๖๒๑๐๘๖๕๐๐๓๓๙ | ครู | คศ.๒ | ๓๗๒,๐๐๐ | ๔๒,๐๐๐ | - | ๔๑๔,๐๐๐ |
| | | ศษ.ม.(การบริหารการศึกษา) | | | | | | | (๓๑,๐๐๐x๑๒) | (๓,๕๐๐x๑๒) | | |
| ๘๓๕ | นางวิไลวรรณ สายแสง | ศษ.บ.(ภาษาไทย) | ๖๒๑๐๘๖๕๐๐๓๔๐ | ครู | คศ.๒ | ๖๒๑๐๘๖๕๐๐๓๔๐ | ครู | คศ.๒ | ๓๙๙,๗๒๐ | ๔๒,๐๐๐ | - | ๔๔๑,๗๒๐ |
| | | ศษ.ม.(การบริหารการศึกษา) | | | | | | | (๓๓,๓๑๐x๑๒) | (๓,๕๐๐x๑๒) | | |
| ๘๓๖ | ว่าง | (ภาษาไทย) | ๖๒๑๐๘๖๕๐๐๓๔๑ | ครู | คศ.๒ | ๖๒๑๐๘๖๕๐๐๓๔๑ | ครู | - | ๓๗๒,๖๐๐ | ๔๒,๐๐๐ | - | ๔๑๔,๖๐๐ |
| | | | | | | | | | (๓๑,๐๕๐x๑๒) | (๓,๕๐๐x๑๒) | | |
| ๘๓๗ | นางภคพร สังกข์อ่อน | ค.บ.(คอมพิวเตอร์ศึกษา) | ๖๒๑๐๘๖๕๐๐๓๔๒ | ครู | คศ.๒ | ๖๒๑๐๘๖๕๐๐๓๔๒ | ครู | คศ.๒ | ๓๓๐,๖๐๐ | ๔๒,๐๐๐ | - | ๓๗๒,๖๐๐ |
| | | | | | | | | | (๒๗,๕๕๐x๑๒) | (๓,๕๐๐x๑๒) | | |
| ๘๓๘ | น.ส.อาริษา พวงศรี | ค.บ.(ภาษาไทย) | ๖๒๑๐๘๖๕๐๐๓๔๓ | ครู | คศ.๑ | ๖๒๑๐๘๖๕๐๐๓๔๓ | ครู | คศ.๑ | ๒๖๔,๘๔๐ | - | - | ๒๖๔,๘๔๐ |
| | | | | | | | | | (๒๒,๐๗๐x๑๒) | | | |
| ๘๓๙ | ว่าง | (คณิตศาสตร์) | ๖๒๑๐๘๖๕๐๐๓๔๔ | ครูผู้ช่วย | คผช. | ๖๒๑๐๘๖๕๐๐๓๔๔ | ครูผู้ช่วย | คผช. | ๑๘๙,๖๐๐ | - | - | ๑๘๙,๖๐๐ |
| | | | | | | | | | (๑๕,๘๐๐x๑๒) | | | |

| ที่ | ชื่อ สกุล | คุณวุฒิ การศึกษา | กรอบอัตรากำลังเดิม | | | กรอบอัตรากำลังใหม่ | | | เงินเดือน | | | หมายเหตุ |
|-----|---------------------------------|---|--------------------|---------|-------|--------------------|---------|-------|-----------|----------------------|----------------------------------|----------|
| | | | เลขที่ตำแหน่ง | ตำแหน่ง | ระดับ | เลขที่ตำแหน่ง | ตำแหน่ง | ระดับ | เงินเดือน | เงินประจำ ตำแหน่ง | เงินค่าตอบแทน/ เงินเพิ่มอื่นๆ | |
| ๘๔๐ | น.ส.ประพิน จันทร์ดิษฐ์ | วท.บ.(สถิติประยุกต์) ศษ.ม.(การบริหารการศึกษา) | ๖๒๑๐๘๖๕๐๐๓๔๕ | ครู | คศ.๒ | ๖๒๑๐๘๖๕๐๐๓๔๕ | ครู | คศ.๒ | ๔๐๑,๔๐๐ | ๔๒,๐๐๐ | - | ๔๔๓,๔๐๐ |
| ๘๔๑ | น.ส.สมร แก้วพันธ์ | ค.บ.(คณิตศาสตร์) ศษ.ม.(การบริหารการศึกษา) | ๖๒๑๐๘๖๕๐๐๓๔๖ | ครู | คศ.๒ | ๖๒๑๐๘๖๕๐๐๓๔๖ | ครู | คศ.๒ | ๓๗๘,๒๔๐ | ๔๒,๐๐๐ | - | ๔๒๐,๒๔๐ |
| ๘๔๒ | นายภูมินทร์ รุ่งศรี | ปทส.(ครูเทคนิคไฟฟ้ากำลัง) รม.(รัฐศาสตร์) | ๖๒๑๐๘๖๕๐๐๓๔๗ | ครู | คศ.๒ | ๖๒๑๐๘๖๕๐๐๓๔๗ | ครู | คศ.๒ | ๓๔๐,๕๖๐ | ๔๒,๐๐๐ | - | ๓๘๐,๕๖๐ |
| ๘๔๓ | นายเจษฎา เกิดแปลงทอง | วท.บ.(เกษตรศาสตร์) กศ.ม.(การบริหารการศึกษา) | ๖๒๑๐๘๖๕๐๐๓๔๘ | ครู | คศ.๒ | ๖๒๑๐๘๖๕๐๐๓๔๘ | ครู | คศ.๒ | ๓๗๒,๐๐๐ | ๔๒,๐๐๐ | - | ๔๑๔,๐๐๐ |
| ๘๔๔ | น.ส.วาสนา ภูราศรี | ค.บ.(วิทยาศาสตร์) ศษ.ม.(การบริหารการศึกษา) | ๖๒๑๐๘๖๕๐๐๓๔๙ | ครู | คศ.๒ | ๖๒๑๐๘๖๕๐๐๓๔๙ | ครู | คศ.๒ | ๔๑๓,๕๒๐ | ๔๒,๐๐๐ | - | ๔๕๕,๕๒๐ |
| ๘๔๕ | น.ส.ศรีสุดา วัตรชัยภูมิ | ค.บ.๕ปี(วิทยาศาสตร์ทั่วไป) กศ.ม.(การบริหารการศึกษา) | ๖๒๑๐๘๖๕๐๐๓๕๐ | ครู | คศ.๒ | ๖๒๑๐๘๖๕๐๐๓๕๐ | ครู | คศ.๒ | ๓๘๔,๙๖๐ | ๔๒,๐๐๐ | - | ๔๒๖,๙๖๐ |
| ๘๔๖ | น.ส.ธรรรัตน์ เกียรติวิบูลย์จิตร | วท.บ.(เทคโนโลยีอาหาร) | ๖๒๑๐๘๖๕๐๐๓๕๑ | ครู | คศ.๒ | ๖๒๑๐๘๖๕๐๐๓๕๑ | ครู | คศ.๒ | ๓๗๙,๕๖๐ | ๔๒,๐๐๐ | - | ๔๒๑,๕๖๐ |
| ๘๔๗ | น.ส.นาพยา ผลสำโรง | ค.บ.(วิทยาศาสตร์) ค.ม.(การบริหารการศึกษา) | ๖๒๑๐๘๖๕๐๐๓๕๒ | ครู | คศ.๒ | ๖๒๑๐๘๖๕๐๐๓๕๒ | ครู | คศ.๒ | ๓๔๒,๘๔๐ | ๔๒,๐๐๐ | - | ๓๘๔,๘๔๐ |
| ๘๔๘ | น.ส.วิไลลักษณ์ สีสสมบัติ | ค.บ.(ฟิสิกส์) | ๖๒๑๐๘๖๕๐๐๓๕๓ | ครู | คศ.๑ | ๖๒๑๐๘๖๕๐๐๓๕๓ | ครู | คศ.๑ | ๒๙๑,๐๐๐ | - | - | ๒๙๑,๐๐๐ |
| ๘๔๙ | น.ส.สมฤทัย บุญยั้ง | วท.บ.(เคมี) ศษ.ม.(การบริหารการศึกษา) | ๖๒๑๐๘๖๕๐๐๓๕๔ | ครู | คศ.๒ | ๖๒๑๐๘๖๕๐๐๓๕๔ | ครู | คศ.๒ | ๓๗๒,๑๒๐ | ๔๒,๐๐๐ | - | ๔๑๔,๑๒๐ |
| ๘๕๐ | น.ส.วราภรณ์ เพ็ชรโกลม | ค.บ.(วิทยาศาสตร์ทั่วไป) | ๖๒๑๐๘๖๕๐๐๓๕๕ | ครู | คศ.๒ | ๖๒๑๐๘๖๕๐๐๓๕๕ | ครู | คศ.๒ | ๔๐๒,๒๔๐ | ๔๒,๐๐๐ | - | ๔๔๔,๒๔๐ |
| ๘๕๑ | นายคณิน ราชรักษ์ | ค.บ.๕ปี(เคมี) | ๖๒๑๐๘๖๕๐๐๓๕๖ | ครู | คศ.๑ | ๖๒๑๐๘๖๕๐๐๓๕๖ | ครู | คศ.๑ | ๒๖๔,๘๔๐ | - | - | ๒๖๔,๘๔๐ |
| ๘๕๒ | นายธนะวัฒน์ พยัคฆะเรงเดช | ร.บ.(ทฤษฎีและเทคนิครัฐศาสตร์) กศ.ม.(การบริหารการศึกษา) | ๖๒๑๐๘๖๕๐๐๓๕๗ | ครู | คศ.๒ | ๖๒๑๐๘๖๕๐๐๓๕๗ | ครู | คศ.๒ | ๓๗๙,๕๖๐ | ๔๒,๐๐๐ | - | ๔๒๑,๕๖๐ |
| ๘๕๓ | ว่าง | (เคมี) | ๖๒๑๐๘๖๕๐๐๓๕๘ | ครู | คศ.๒ | ๖๒๑๐๘๖๕๐๐๓๕๘ | ครู | - | ๓๕๖,๒๘๐ | ๔๒,๐๐๐ | - | ๓๙๘,๒๘๐ |
| ๘๕๔ | น.ส.ศิรินทิพย์ เขยชมศรี | ร.บ.(รัฐประศาสนศาสตร์) ศษ.ม.(การบริหารการศึกษา) | ๖๒๑๐๘๖๕๐๐๓๕๙ | ครู | คศ.๒ | ๖๒๑๐๘๖๕๐๐๓๕๙ | ครู | คศ.๒ | ๓๖๖,๔๘๐ | ๔๒,๐๐๐ | - | ๔๐๘,๔๘๐ |

| ที่ | ชื่อ สกุล | คุณวุฒิ การศึกษา | กรอบอัตรากำลังเดิม | | | กรอบอัตรากำลังใหม่ | | | เงินเดือน | | | หมายเหตุ |
|-----|-----------------------------|---|--------------------|------------|-------|--------------------|------------|-------|-------------|----------------------|----------------------------------|----------|
| | | | เลขที่ตำแหน่ง | ตำแหน่ง | ระดับ | เลขที่ตำแหน่ง | ตำแหน่ง | ระดับ | เงินเดือน | เงินประจำ ตำแหน่ง | เงินค่าตอบแทน/ เงินเพิ่มอื่นๆ | |
| ๘๕๕ | นายณพพงศ์ พุ่มภักดี | ศศ.บ.(ดนตรีไทย) | ๖๒๑๐๘๖๕๐๐๓๖๐ | ครู | คศ.๒ | ๖๒๑๐๘๖๕๐๐๓๖๐ | ครู | คศ.๒ | ๓๒๓,๔๐๐ | ๔๒,๐๐๐ | - | ๓๖๕,๔๐๐ |
| | | | | | | | | | (๒๖,๙๕๐X๑๒) | (๓,๕๐๐X๑๒) | | |
| ๘๕๖ | ว่าง | (พลศึกษา) | ๖๒๑๐๘๖๕๐๐๓๖๑ | ครู | คศ.๑ | ๖๒๑๐๘๖๕๐๐๓๖๑ | ครู | - | ๓๘๗,๘๔๐ | - | - | ๓๘๗,๘๔๐ |
| | | | | | | | | | (๓๒,๓๒๐X๑๒) | (๐X๑๒) | | |
| ๘๕๗ | นายณรงค์ศักดิ์ หงษ์ทอง | วท.บ.(พลศึกษา) | ๖๒๑๐๘๖๕๐๐๓๖๒ | ครู | คศ.๒ | ๖๒๑๐๘๖๕๐๐๓๖๒ | ครู | คศ.๒ | ๓๒๓,๐๔๐ | ๔๒,๐๐๐ | - | ๓๖๕,๐๔๐ |
| | | | | | | | | | (๒๖,๙๒๐X๑๒) | (๓,๕๐๐X๑๒) | | |
| ๘๕๘ | ว่าง | (ดนตรีไทย) | ๖๒๑๐๘๖๕๐๐๓๖๓ | ครูผู้ช่วย | คผ.ข. | ๖๒๑๐๘๖๕๐๐๓๖๓ | ครูผู้ช่วย | คผ.ข. | ๑๘๙,๖๐๐ | - | - | ๑๘๙,๖๐๐ |
| | | | | | | | | | (๑๕,๘๐๐X๑๒) | | | |
| ๘๕๙ | นายอริชัย สนนนา | ค.บ.๕ปี(ศิลปกรรม) | ๖๒๑๐๘๖๕๐๐๓๖๔ | ครู | คศ.๒ | ๖๒๑๐๘๖๕๐๐๓๖๔ | ครู | คศ.๒ | ๓๗๐,๙๒๐ | ๔๒,๐๐๐ | - | ๔๑๒,๙๒๐ |
| | | | | | | | | | (๓๐,๙๑๐X๑๒) | (๓,๕๐๐X๑๒) | | |
| ๘๖๐ | น.ส.เด่นภา แพงประเสริฐ | ค.บ.(นาฏศิลป์) ศษ.ม.(บริหารการศึกษา) | ๖๒๑๐๘๖๕๐๐๓๖๕ | ครู | คศ.๒ | ๖๒๑๐๘๖๕๐๐๓๖๕ | ครู | คศ.๒ | ๓๙๙,๘๔๐ | ๔๒,๐๐๐ | - | ๔๔๑,๘๔๐ |
| | | | | | | | | | (๓๓,๓๒๐X๑๒) | (๓,๕๐๐X๑๒) | | |
| ๘๖๑ | นายธีรพล ยิ้มย่อง | ค.บ.(คหกรรม) ค.ม.(การบริหารการศึกษา) | ๖๒๑๐๘๖๕๐๐๓๖๖ | ครู | คศ.๓ | ๖๒๑๐๘๖๕๐๐๓๖๖ | ครู | คศ.๓ | ๔๓๐,๔๔๐ | ๖๗,๒๐๐ | ๖๗,๒๐๐ | ๕๖๔,๘๔๐ |
| | | | | | | | | | (๓๕,๘๗๐X๑๒) | (๕,๖๐๐X๑๒) | (๕,๖๐๐X๑๒) | |
| ๘๖๒ | นายสมประสงค์ คูพรมมี | ศศ.บ.(ภาษาอังกฤษ) กศ.ม.(การมัธยมศึกษาการสอนภาษาอังกฤษ) | ๖๒๑๐๘๖๕๐๐๓๖๗ | ครู | คศ.๒ | ๖๒๑๐๘๖๕๐๐๓๖๗ | ครู | คศ.๒ | ๓๗๗,๑๖๐ | ๔๒,๐๐๐ | - | ๔๑๙,๑๖๐ |
| | | | | | | | | | (๓๑,๔๓๐X๑๒) | (๓,๕๐๐X๑๒) | | |
| ๘๖๓ | ว่าง | (ดนตรีสากล) | ๖๒๑๐๘๖๕๐๐๓๖๘ | ครู | คศ.๑ | ๖๒๑๐๘๖๕๐๐๓๖๘ | ครู | - | ๓๑๗,๑๖๐ | - | - | ๓๑๗,๑๖๐ |
| | | | | | | | | | (๒๖,๔๓๐X๑๒) | | | |
| ๘๖๔ | น.ส.ภัททิยา พรหมหา | ศศ.บ.(ภาษาอังกฤษ) | ๖๒๑๐๘๖๕๐๐๓๖๙ | ครู | คศ.๒ | ๖๒๑๐๘๖๕๐๐๓๖๙ | ครู | คศ.๒ | ๓๗๙,๕๖๐ | ๔๒,๐๐๐ | - | ๔๒๑,๕๖๐ |
| | | | | | | | | | (๓๑,๖๓๐X๑๒) | (๓,๕๐๐X๑๒) | | |
| ๘๖๕ | น.ส.ชนชนก ปัทมกรณวัน | รป.ม. (การบริหารทั่วไป) | ๖๒๑๐๘๖๕๐๐๓๗๐ | ครู | คศ.๑ | ๖๒๑๐๘๖๕๐๐๓๗๐ | ครู | คศ.๑ | ๒๗๖,๓๖๐ | - | - | ๒๗๖,๓๖๐ |
| | | | | | | | | | (๒๓,๐๓๐X๑๒) | | | |
| ๘๖๖ | น.ส.พัชราพรรณ สายเนตร | ค.บ.๕ปี(ภาษาอังกฤษ) | ๖๒๑๐๘๖๕๐๐๓๗๑ | ครู | คศ.๑ | ๖๒๑๐๘๖๕๐๐๓๗๑ | ครู | คศ.๑ | ๒๖๓,๑๖๐ | - | - | ๒๖๓,๑๖๐ |
| | | | | | | | | | (๒๑,๙๓๐X๑๒) | | | |
| ๘๖๗ | น.ส.ธันวารภรณ์ กิตติธรรักษ์ | กศ.บ.(จิตวิทยาและการแนะแนว) | ๖๒๑๐๘๖๕๐๐๓๗๒ | ครู | คศ.๒ | ๖๒๑๐๘๖๕๐๐๓๗๒ | ครู | คศ.๒ | ๓๗๒,๑๒๐ | ๔๒,๐๐๐ | - | ๔๑๔,๑๒๐ |
| | | | | | | | | | (๓๑,๐๑๐X๑๒) | (๓,๕๐๐X๑๒) | | |
| ๘๖๘ | นางสุวรรณภัก แก้วคุ้ม | ค.บ.(จิตวิทยา และการแนะแนว) | ๖๒๑๐๘๖๕๐๐๓๗๓ | ครู | คศ.๒ | ๖๒๑๐๘๖๕๐๐๓๗๓ | ครู | คศ.๒ | ๓๐๘,๑๖๐ | ๔๒,๐๐๐ | - | ๓๕๐,๑๖๐ |
| | | | | | | | | | (๒๕,๖๘๐X๑๒) | (๓,๕๐๐X๑๒) | | |
| ๘๖๙ | น.ส.ญาณกาญจน์ จิตคำรม | ทล.บ.(คอมพิวเตอร์ธุรกิจ) ศษ.ม.(การบริหารการศึกษา) | ๖๒๑๐๘๖๕๐๐๓๗๔ | ครู | คศ.๑ | ๖๒๑๐๘๖๕๐๐๓๗๔ | ครู | คศ.๑ | ๒๘๕,๗๒๐ | - | - | ๒๘๕,๗๒๐ |
| | | | | | | | | | (๒๓,๘๑๐X๑๒) | | | |

| ที่ | ชื่อ สกุล | คุณวุฒิ การศึกษา | กรอบอัตรากำลังเดิม | | | กรอบอัตรากำลังใหม่ | | | เงินเดือน | | | หมายเหตุ |
|-----|---------------------------------|--------------------------|--------------------|-----------------------------------|-------|--------------------|-----------------------------------|-------|-------------|----------------------|----------------------------------|----------|
| | | | เลขที่ตำแหน่ง | ตำแหน่ง | ระดับ | เลขที่ตำแหน่ง | ตำแหน่ง | ระดับ | เงินเดือน | เงินประจำ ตำแหน่ง | เงินค่าตอบแทน/ เงินเพิ่มอื่นๆ | |
| ๘๗๐ | น.ส.เกศราภรณ์ กุลอุปฮาด | ค.บ.๕ปี(พุทธศาสนศึกษา) | ๖๒๑๐๘๖๕๐๐๓๗๕ | ครู | คศ.๑ | ๖๒๑๐๘๖๕๐๐๓๗๕ | ครู | คศ.๑ | ๒๓๐,๔๐๐ | - | - | ๒๓๐,๔๐๐ |
| | | | | | | | | | (๑๙,๒๐๐X๑๒) | | | |
| ๘๗๑ | ว่าง | (คณิตศาสตร์) | ๖๒๑๐๘๖๕๐๐๓๗๖ | ครูผู้ช่วย | คผข. | ๖๒๑๐๘๖๕๐๐๓๗๖ | ครูผู้ช่วย | คผข. | ๑๘๙,๖๐๐ | - | - | ๑๘๙,๖๐๐ |
| | | | | | | | | | (๑๕,๘๐๐X๑๒) | | | |
| ๘๗๒ | นายพงศธร ขำมณี | ศษ.บ.๕ปี(พลศึกษา) | ๖๒๑๐๘๖๕๐๐๓๗๗ | ครู | คศ.๑ | ๖๒๑๐๘๖๕๐๐๓๗๗ | ครู | คศ.๑ | ๒๓๐,๔๐๐ | - | - | ๒๓๐,๔๐๐ |
| | | | | | | | | | (๑๙,๒๐๐X๑๒) | | | |
| | ลูกจ้างประจำ | | | | | | | | | | | |
| ๘๗๓ | นายแสนศักดิ์ ทรายวู | - | ๑๕๐๗-๔ | ช่างครุภัณฑ์ ชั้น ๓ | - | ๑๕๐๗-๔ | ช่างครุภัณฑ์ ชั้น ๓ | - | ๔๐๒,๗๒๐ | - | - | ๔๐๒,๗๒๐ |
| | | | | | | | | | (๓๓,๕๖๐X๑๒) | | | |
| | บุคลากรสนับสนุนการสอน | | | | | | | | | | | |
| ๘๗๔ | น.ส.ณัฐกานต์ ดาทอง | ปวช.(คอมพิวเตอร์ธุรกิจ) | ๓๑๘๒-๕ | ผู้ช่วยเจ้าพนักงานธุรการ | - | ๓๑๘๒-๕ | ผู้ช่วยเจ้าพนักงานธุรการ | - | ๑๓๙,๘๐๐ | - | ๑๙,๖๒๐ | ๑๕๙,๔๒๐ |
| | | | | | | | | | (๑๑,๖๕๐X๑๒) | | (๑,๖๓๕X๑๒) | |
| ๘๗๕ | นางวนิสา เหมอ่อน | อ.วท.(คอมพิวเตอร์ธุรกิจ) | ๓๘๔๕-๕ | ผู้ช่วยเจ้าพนักงานธุรการ | - | ๓๘๔๕-๕ | ผู้ช่วยเจ้าพนักงานธุรการ | - | ๑๖๕,๘๔๐ | - | - | ๑๖๕,๘๔๐ |
| | | | | | | | | | (๑๓,๘๒๐X๑๒) | | | |
| ๘๗๖ | นายฐิติพงษ์ พุทธิสิทธิ์ | รป.บ.(การบริหารทั่วไป) | ๓๙๓๗-๕ | ผู้ช่วยเจ้าพนักงานธุรการ | - | ๓๙๓๗-๕ | ผู้ช่วยเจ้าพนักงานธุรการ | - | ๑๓๘,๐๐๐ | - | ๒๑,๔๒๐ | ๑๕๙,๔๒๐ |
| | | | | | | | | | (๑๑,๕๐๐X๑๒) | | (๑,๗๘๕X๑๒) | |
| ๘๗๗ | น.ส.วิรินทร์ อินทร์รูป | ปวช.(การเลขานุการ) | ๓๙๓๘-๕ | ผู้ช่วยเจ้าพนักงานธุรการ | - | ๓๙๓๘-๕ | ผู้ช่วยเจ้าพนักงานธุรการ | - | ๑๒๘,๑๖๐ | - | ๒๔,๐๐๐ | ๑๕๒,๑๖๐ |
| | | | | | | | | | (๑๐,๖๘๐X๑๒) | | (๒,๐๐๐X๑๒) | |
| ๘๗๘ | ว่าง | - | ๒๖๙๑-๕ | ผู้ช่วยเจ้าพนักงานการเงินและบัญชี | - | ๒๖๙๑-๕ | ผู้ช่วยเจ้าพนักงานการเงินและบัญชี | - | ๑๑๒,๘๐๐ | - | ๒๔,๐๐๐ | ๑๓๖,๘๐๐ |
| | | | | | | | | | (๙,๔๐๐X๑๒) | | (๒,๐๐๐X๑๒) | |
| ๘๗๙ | น.ส.สมณฑาทิพย์ เงินหล่อ | ปวส.(การบัญชี) | ๓๘๔๔-๕ | ผู้ช่วยเจ้าพนักงานพัสดุ | - | ๓๘๔๔-๕ | ผู้ช่วยเจ้าพนักงานพัสดุ | - | ๑๖๗,๕๒๐ | - | - | ๑๖๗,๕๒๐ |
| | | | | | | | | | (๑๓,๙๖๐X๑๒) | | | |
| | บุคลากรสนับสนุนสถานศึกษา | | | | | | | | | | | |
| ๘๘๐ | นายศรายุทธ ภาแก้ว | ค.บ.(การศึกษาปฐมวัย) | ๐๐๑๔-๔ | ภารโรง | - | ๐๐๑๔-๔ | ภารโรง | - | ๑๐๘,๐๐๐ | - | ๑๒,๐๐๐ | ๑๒๐,๐๐๐ |
| | | | | | | | | | (๙,๐๐๐X๑๒) | | (๑,๐๐๐X๑๒) | |
| ๘๘๑ | นายสมชาย พลอยคำ | ม.๓ | ๐๐๑๕-๔ | ภารโรง | - | ๐๐๑๕-๔ | ภารโรง | - | ๑๐๘,๐๐๐ | - | ๑๒,๐๐๐ | ๑๒๐,๐๐๐ |
| | | | | | | | | | (๙,๐๐๐X๑๒) | | (๑,๐๐๐X๑๒) | |
| ๘๘๒ | น.ส.ปรารถนา พูลเงิน | ป.๖ | ๐๐๑๖-๔ | ภารโรง | - | ๐๐๑๖-๔ | ภารโรง | - | ๑๐๘,๐๐๐ | - | ๑๒,๐๐๐ | ๑๒๐,๐๐๐ |
| | | | | | | | | | (๙,๐๐๐X๑๒) | | (๑,๐๐๐X๑๒) | |
| ๘๘๓ | นายณมัส เจริญจิตร | ป.๖ | ๐๐๑๗-๔ | ภารโรง | - | ๐๐๑๗-๔ | ภารโรง | - | ๑๐๘,๐๐๐ | - | ๑๒,๐๐๐ | ๑๒๐,๐๐๐ |
| | | | | | | | | | (๙,๐๐๐X๑๒) | | (๑,๐๐๐X๑๒) | |

| ที่ | ชื่อ สกุล | คุณวุฒิ การศึกษา | กรอบอัตรากำลังเดิม | | | กรอบอัตรากำลังใหม่ | | | เงินเดือน | | | หมายเหตุ |
|-----|-------------------------------|--------------------------|--------------------|-------------------------|-------|--------------------|-------------------------|-------|-------------|----------------------|----------------------------------|----------|
| | | | เลขที่ตำแหน่ง | ตำแหน่ง | ระดับ | เลขที่ตำแหน่ง | ตำแหน่ง | ระดับ | เงินเดือน | เงินประจำ ตำแหน่ง | เงินค่าตอบแทน/ เงินเพิ่มอื่นๆ | |
| ๘๘๔ | นางสมคิด ชัยสงคราม | ป.๔ | ๐๐๑๘-๔ | ภารโรง | - | ๐๐๑๘-๔ | ภารโรง | - | ๑๐๘,๐๐๐ | - | ๑๒,๐๐๐ | ๑๒๐,๐๐๐ |
| | | | | | | | | | (๙,๐๐๐x๑๒) | | (๑,๐๐๐x๑๒) | |
| | โรงเรียนสิริราชอนุสรณ์ | | | | | | | | | | | |
| ๘๘๕ | นางปาลิดา พิมพ์ | วท.บ.(ชีววิทยา) | ๖๒๑๐๘๕๕๐๐๓๗๘ | ผู้อำนวยการสถานศึกษา | คศ.๓ | ๖๒๑๐๘๕๕๐๐๓๗๘ | ผู้อำนวยการสถานศึกษา | คศ.๓ | ๔๕๑,๔๔๐ | ๖๗,๒๐๐ | ๖๗,๒๐๐ | ๕๘๕,๘๔๐ |
| | | ศษ.ม.(การบริหารการศึกษา) | | | | | | | (๓๗,๖๒๐x๑๒) | (๕,๖๐๐x๑๒) | (๕,๖๐๐x๑๒) | |
| ๘๘๖ | นางธิษารัตน์ หล้าพรหม | วท.บ.(เคมี) | ๖๒๑๐๘๕๕๐๐๓๗๙ | รองผู้อำนวยการสถานศึกษา | คศ.๔ | ๖๒๑๐๘๕๕๐๐๓๗๙ | รองผู้อำนวยการสถานศึกษา | คศ.๔ | ๕๓๘,๙๒๐ | ๑๑๘,๘๐๐ | ๑๑๘,๘๐๐ | ๗๗๖,๕๒๐ |
| | | กศ.ม.(บริหารการศึกษา) | | | | | | | (๔๔,๙๑๐x๑๒) | (๙,๙๐๐x๑๒) | (๙,๙๐๐x๑๒) | |
| ๘๘๗ | นายจักรพันธ์ วัระกฎ | ค.บ.(พลศึกษา) | ๖๒๑๐๘๖๕๐๐๓๘๐ | ครู | คศ.๑ | ๖๒๑๐๘๖๕๐๐๓๘๐ | ครู | คศ.๑ | ๒๖๔,๐๐๐ | - | - | ๒๖๔,๐๐๐ |
| | | | | | | | | | (๒๒,๐๐๐x๑๒) | (๐x๑๒) | | |
| ๘๘๘ | นางปิ่นธนา ศรีอินทร์ | ศศ.บ.(ภาษาอังกฤษ) | ๖๒๑๐๘๖๕๐๐๓๘๑ | ครู | คศ.๓ | ๖๒๑๐๘๖๕๐๐๓๘๑ | ครู | คศ.๓ | ๔๔๘,๓๒๐ | ๖๗,๒๐๐ | ๖๗,๒๐๐ | ๕๘๒,๗๒๐ |
| | | กศ.ม.(การบริหารการศึกษา) | | | | | | | (๓๗,๓๖๐x๑๒) | (๕,๖๐๐x๑๒) | (๕,๖๐๐x๑๒) | |
| ๘๘๙ | นางธีรพร แสงหา | กศ.บ.(การสอนภาษาไทย) | ๖๒๑๐๘๖๕๐๐๓๘๒ | ครู | คศ.๒ | ๖๒๑๐๘๖๕๐๐๓๘๒ | ครู | คศ.๒ | ๓๖๐,๒๔๐ | ๔๒,๐๐๐ | - | ๔๐๒,๒๔๐ |
| | | ศษ.ม.(การบริหารการศึกษา) | | | | | | | (๓๐,๐๒๐x๑๒) | (๓,๕๐๐x๑๒) | | |
| ๘๙๐ | ว่าง | (คอมพิวเตอร์) | ๖๒๑๐๘๖๕๐๐๓๘๓ | ครู | คศ.๓ | ๖๒๑๐๘๖๕๐๐๓๘๓ | ครู | - | ๕๐๙,๖๔๐ | - | - | ๕๐๙,๖๔๐ |
| | | | | | | | | | (๔๒,๔๗๐x๑๒) | (๐x๑๒) | | |
| ๘๙๑ | ว่าง | (คณิตศาสตร์) | ๖๒๑๐๘๖๕๐๐๓๘๔ | ครูผู้ช่วย | คผข. | ๖๒๑๐๘๖๕๐๐๓๘๔ | ครูผู้ช่วย | คผข. | ๔๓๔,๘๘๐ | - | - | ๔๓๔,๘๘๐ |
| | | | | | | | | | (๓๖,๒๔๐x๑๒) | | | |
| ๘๙๒ | น.ส.ดาวใจ แสนสุข | ศศ.บ.(ภาษาอังกฤษ) | ๖๒๑๐๘๖๕๐๐๓๘๕ | ครู | คศ.๒ | ๖๒๑๐๘๖๕๐๐๓๘๕ | ครู | คศ.๒ | ๓๖๘,๕๒๐ | ๔๒,๐๐๐ | - | ๔๑๐,๕๒๐ |
| | | | | | | | | | (๓๐,๗๑๐x๑๒) | (๓,๕๐๐x๑๒) | | |
| ๘๙๓ | ว่าง | กศ.บ.๕ปี(สังคมศึกษา) | ๖๒๑๐๘๖๕๐๐๓๘๖ | ครูผู้ช่วย | คผข. | ๖๒๑๐๘๖๕๐๐๓๘๖ | ครูผู้ช่วย | คผข. | ๑๘๙,๖๐๐ | - | - | ๑๘๙,๖๐๐ |
| | | | | | | | | | (๑๕,๘๐๐x๑๒) | | | |
| ๘๙๔ | น.ส.นันทน์ภัท พลเยี่ยม | ศศ.บ.(ภาษาไทย) | ๖๒๑๐๘๖๕๐๐๓๘๗ | ครู | คศ.๓ | ๖๒๑๐๘๖๕๐๐๓๘๗ | ครู | คศ.๓ | ๔๐๒,๔๘๐ | ๖๗,๒๐๐ | ๖๗,๒๐๐ | ๕๓๖,๘๘๐ |
| | | กศ.ม.(หลักสูตรการสอน) | | | | | | | (๓๓,๕๔๐x๑๒) | (๕,๖๐๐x๑๒) | (๕,๖๐๐x๑๒) | |
| ๘๙๕ | น.ส.นภาพัทธ หอมละออ | วท.บ.(คณิตศาสตร์) | ๖๒๑๐๘๖๕๐๐๓๘๘ | ครู | คศ.๓ | ๖๒๑๐๘๖๕๐๐๓๘๘ | ครู | คศ.๓ | ๔๓๐,๕๖๐ | ๖๗,๒๐๐ | ๖๗,๒๐๐ | ๕๖๔,๙๖๐ |
| | | ค.ม.(หลักสูตรและการสอน) | | | | | | | (๓๕,๘๘๐x๑๒) | (๕,๖๐๐x๑๒) | (๕,๖๐๐x๑๒) | |
| ๘๙๖ | ว่าง | (คหกรรม) | ๖๒๑๐๘๖๕๐๐๓๘๙ | ครู | คศ.๒ | ๖๒๑๐๘๖๕๐๐๓๘๙ | ครู | - | ๓๗๔,๗๖๐ | ๔๒,๐๐๐ | - | ๔๑๖,๗๖๐ |
| | | | | | | | | | (๓๑,๒๓๐x๑๒) | (๓,๕๐๐x๑๒) | | |
| ๘๙๗ | น.ส.ธนัชญา สิมมา | กศ.บ. (ภาษาไทย) | ๖๒๑๐๘๖๕๐๐๓๙๐ | ครู | คศ.๒ | ๖๒๑๐๘๖๕๐๐๓๙๐ | ครู | คศ.๒ | ๓๘๒,๖๘๐ | ๔๒,๐๐๐ | - | ๔๒๔,๖๘๐ |
| | | | | | | | | | (๓๑,๘๙๐x๑๒) | (๓,๕๐๐x๑๒) | | |
| ๘๙๘ | น.ส.จิรัชยา อินทะวิเศษ | วท.บ.(ชีววิทยาประยุกต์) | ๖๒๑๐๘๖๕๐๐๓๙๑ | ครู | คศ.๒ | ๖๒๑๐๘๖๕๐๐๓๙๑ | ครู | คศ.๒ | ๓๒๗,๓๖๐ | ๔๒,๐๐๐ | - | ๓๖๙,๓๖๐ |
| | | ศษ.ม.(การบริหารการศึกษา) | | | | | | | (๒๗,๒๘๐x๑๒) | (๓,๕๐๐x๑๒) | | |

| ที่ | ชื่อ สกุล | คุณวุฒิ การศึกษา | กรอบอัตราเก่าดั้งเดิม | | | กรอบอัตราค่าจ้างใหม่ | | | เงินเดือน | | | หมายเหตุ |
|-----|-----------------------------|--------------------------|-----------------------|------------|-------|----------------------|------------|-------|-------------|----------------------|----------------------------------|----------|
| | | | เลขที่ตำแหน่ง | ตำแหน่ง | ระดับ | เลขที่ตำแหน่ง | ตำแหน่ง | ระดับ | เงินเดือน | เงินประจำ ตำแหน่ง | เงินค่าตอบแทน/ เงินเพิ่มอื่นๆ | |
| ๘๙๙ | นายจรรยาพงษ์ สวัสดิ์ผล | ศศ.บ.(ปริญญา) | ๖๒๑๑๘๖๕๐๐๓๙๒ | ครู | คศ.๓ | ๖๒๑๑๘๖๕๐๐๓๙๒ | ครู | คศ.๓ | ๔๔๐,๒๘๐ | ๖๗,๒๐๐ | ๖๗,๒๐๐ | ๕๗๔,๖๘๐ |
| | | ศศ.ม.(ปริญญา) | | | | | | | (๓๖,๖๙๐x๑๒) | (๕,๖๐๐x๑๒) | (๕,๖๐๐x๑๒) | |
| ๙๐๐ | ว่าง | (คณิตศาสตร์) | ๖๒๑๑๘๖๕๐๐๓๙๓ | ครูผู้ช่วย | คผข. | ๖๒๑๑๘๖๕๐๐๓๙๓ | ครูผู้ช่วย | คผข. | ๒๐๙,๘๘๐ | - | - | ๒๐๙,๘๘๐ |
| | | | | | | | | | (๑๗,๔๙๐x๑๒) | | | |
| ๙๐๑ | นายธนาตุล ดวงประโคน | ค.บ.๕ปี(คณิตศาสตร์) | ๖๒๑๑๘๖๕๐๐๓๙๔ | ครู | คศ.๒ | ๖๒๑๑๘๖๕๐๐๓๙๔ | ครู | คศ.๒ | ๓๖๗,๐๘๐ | ๔๒,๐๐๐ | - | ๔๐๙,๐๘๐ |
| | | | | | | | | | (๓๐,๕๙๐x๑๒) | (๓,๕๐๐x๑๒) | | |
| ๙๐๒ | นางผานิต เกิดสิน | ศศ.บ. (ภาษาอังกฤษ) | ๖๒๑๑๘๖๕๐๐๓๙๕ | ครู | คศ.๓ | ๖๒๑๑๘๖๕๐๐๓๙๕ | ครู | คศ.๓ | ๔๗๒,๔๔๐ | ๖๗,๒๐๐ | ๖๗,๒๐๐ | ๖๐๖,๘๔๐ |
| | | | | | | | | | (๓๙,๓๗๐x๑๒) | (๕,๖๐๐x๑๒) | (๕,๖๐๐x๑๒) | |
| ๙๐๓ | น.ส.นัฐกร มาตเลิง | วท.บ.(ชีววิทยา) | ๖๒๑๑๘๖๕๐๐๓๙๖ | ครู | คศ.๓ | ๖๒๑๑๘๖๕๐๐๓๙๖ | ครู | คศ.๓ | ๔๓๓,๘๐๐ | ๖๗,๒๐๐ | ๖๗,๒๐๐ | ๕๖๘,๒๐๐ |
| | | กศ.ม.(บริหารการศึกษา) | | | | | | | (๓๖,๑๕๐x๑๒) | (๕,๖๐๐x๑๒) | (๕,๖๐๐x๑๒) | |
| ๙๐๔ | นางอริษา หลาบหนองแสง | ค.บ.(ฟิสิกส์) | ๖๒๑๑๘๖๕๐๐๓๙๗ | ครู | คศ.๓ | ๖๒๑๑๘๖๕๐๐๓๙๗ | ครู | คศ.๓ | ๓๙๓,๐๐๐ | ๖๗,๒๐๐ | ๖๗,๒๐๐ | ๕๒๗,๔๐๐ |
| | | | | | | | | | (๓๒,๗๕๐x๑๒) | (๕,๖๐๐x๑๒) | (๕,๖๐๐x๑๒) | |
| ๙๐๕ | นายพิสุทธิลักษณ์ ราชเพ็ชร | ค.บ.(ฟิสิกส์) | ๖๒๑๑๘๖๕๐๐๓๙๘ | ครู | คศ.๓ | ๖๒๑๑๘๖๕๐๐๓๙๘ | ครู | คศ.๓ | ๔๐๔,๑๖๐ | ๖๗,๒๐๐ | ๖๗,๒๐๐ | ๕๓๘,๕๖๐ |
| | | ศษ.ม.(บริหารการศึกษา) | | | | | | | (๓๓,๖๘๐x๑๒) | (๕,๖๐๐x๑๒) | (๕,๖๐๐x๑๒) | |
| ๙๐๖ | น.ส.พิชญา มหาอุป | ค.บ.(เคมี) | ๖๒๑๑๘๖๕๐๐๓๙๙ | ครู | คศ.๓ | ๖๒๑๑๘๖๕๐๐๓๙๙ | ครู | คศ.๓ | ๓๘๙,๘๘๐ | ๖๗,๒๐๐ | ๖๗,๒๐๐ | ๕๒๔,๒๘๐ |
| | | ศษ.ม.(บริหารการศึกษา) | | | | | | | (๓๒,๔๙๐x๑๒) | (๕,๖๐๐x๑๒) | (๕,๖๐๐x๑๒) | |
| ๙๐๗ | น.ส.นงคันุช นามเมือง | วท.บ.(ชีวเคมี) | ๖๒๑๑๘๖๕๐๐๔๐๐ | ครู | คศ.๓ | ๖๒๑๑๘๖๕๐๐๔๐๐ | ครู | คศ.๓ | ๔๑๔,๗๒๐ | ๖๗,๒๐๐ | ๖๗,๒๐๐ | ๕๔๖,๑๒๐ |
| | | กศ.ม.(บริหารการศึกษา) | | | | | | | (๓๔,๕๖๐x๑๒) | (๕,๖๐๐x๑๒) | (๕,๖๐๐x๑๒) | |
| ๙๐๘ | นายศรีบุญญ คางแดงดี | ค.บ.๕ ปี(สังคมศึกษา) | ๖๒๑๑๘๖๕๐๐๔๐๑ | ครู | คศ.๓ | ๖๒๑๑๘๖๕๐๐๔๐๑ | ครู | คศ.๓ | ๓๙๖,๘๘๐ | ๖๗,๒๐๐ | ๖๗,๒๐๐ | ๕๓๑,๒๘๐ |
| | | | | | | | | | (๓๓,๐๗๐x๑๒) | (๕,๖๐๐x๑๒) | (๕,๖๐๐x๑๒) | |
| ๙๐๙ | ว่าง | (พลศึกษา) | ๖๒๑๑๘๖๕๐๐๔๐๒ | ครู | คศ.๓ | ๖๒๑๑๘๖๕๐๐๔๐๒ | ครู | - | ๔๐๕,๖๐๐ | ๖๗,๒๐๐ | ๖๗,๒๐๐ | ๕๔๐,๐๐๐ |
| | | | | | | | | | (๓๓,๘๐๐x๑๒) | (๕,๖๐๐x๑๒) | (๕,๖๐๐x๑๒) | |
| ๙๑๐ | ว่าง | (ศิลปกรรม) | ๖๒๑๑๘๖๕๐๐๔๐๓ | ครู | คศ.๓ | ๖๒๑๑๘๖๕๐๐๔๐๓ | ครู | - | ๓๙๑,๒๐๐ | ๖๗,๒๐๐ | ๖๗,๒๐๐ | ๕๒๕,๖๐๐ |
| | | | | | | | | | (๓๒,๖๐๐x๑๒) | (๕,๖๐๐x๑๒) | (๕,๖๐๐x๑๒) | |
| ๙๑๑ | ว่าที่ ร.ต. เอนก กล้าเกิดผล | ค.บ.(ดนตรีศึกษา) | ๖๒๑๑๘๖๕๐๐๔๐๔ | ครู | คศ.๓ | ๖๒๑๑๘๖๕๐๐๔๐๔ | ครู | คศ.๓ | ๓๘๗,๘๘๐ | ๖๗,๒๐๐ | ๖๗,๒๐๐ | ๕๒๒,๒๘๐ |
| | | | | | | | | | (๓๒,๓๒๐x๑๒) | (๕,๖๐๐x๑๒) | (๕,๖๐๐x๑๒) | |
| ๙๑๒ | ว่าง | (นาฏศิลป์) | ๖๒๑๑๘๖๕๐๐๔๐๕ | ครู | คศ.๓ | ๖๒๑๑๘๖๕๐๐๔๐๕ | ครู | - | ๔๓๒,๖๐๐ | ๖๗,๒๐๐ | ๖๗,๒๐๐ | ๕๖๗,๐๐๐ |
| | | | | | | | | | (๓๖,๐๕๐x๑๒) | (๕,๖๐๐x๑๒) | (๕,๖๐๐x๑๒) | |
| ๙๑๓ | นายสมัย ศิริวัฒน์ | ค.บ.(อุตสาหกรรมศิลป์) | ๖๒๑๑๘๖๕๐๐๔๐๖ | ครู | คศ.๓ | ๖๒๑๑๘๖๕๐๐๔๐๖ | ครู | คศ.๓ | ๔๑๕,๘๐๐ | ๖๗,๒๐๐ | ๖๗,๒๐๐ | ๕๕๐,๒๐๐ |
| | | ศษ.ม.(การบริหารการศึกษา) | | | | | | | (๓๔,๖๕๐x๑๒) | (๕,๖๐๐x๑๒) | (๕,๖๐๐x๑๒) | |

| ที่ | ชื่อ สกุล | คุณวุฒิ การศึกษา | กรอบอัตรากำลังเดิม | | | กรอบอัตรากำลังใหม่ | | | เงินเดือน | | | หมายเหตุ |
|-----|---------------------------------|---|--------------------|-----------------------------------|-------|--------------------|-----------------------------------|-------|-------------|----------------------|----------------------------------|----------|
| | | | เลขที่ตำแหน่ง | ตำแหน่ง | ระดับ | เลขที่ตำแหน่ง | ตำแหน่ง | ระดับ | เงินเดือน | เงินประจำ ตำแหน่ง | เงินค่าตอบแทน/ เงินเพิ่มอื่นๆ | |
| ๙๑๔ | นางจิรัชญา ประชานันท์ | ค.บ.(คอมพิวเตอร์ศึกษา) | ๖๒๑๐๘๖๕๐๐๔๐๗ | ครู | คศ.๓ | ๖๒๑๐๘๖๕๐๐๔๐๗ | ครู | คศ.๓ | ๔๔๐,๕๒๐ | ๖๗,๒๐๐ | ๖๗,๒๐๐ | ๕๗๔,๙๒๐ |
| | | | | | | | | | (๓๖,๗๑๐X๑๒) | (๕,๖๐๐X๑๒) | (๕,๖๐๐X๑๒) | |
| ๙๑๕ | น.ส.พยุง ตั้งสมบูรณ์ | ค.อ.บ.(เทคโนโลยี การเกษตรการผลิตสัตว์) | ๖๒๑๐๘๖๕๐๐๔๐๘ | ครู | คศ.๒ | ๖๒๑๐๘๖๕๐๐๔๐๘ | ครู | คศ.๒ | ๓๘๙,๗๖๐ | ๔๒,๐๐๐ | - | ๔๓๑,๗๖๐ |
| | | | | | | | | | (๓๒,๔๘๐X๑๒) | (๓,๕๐๐X๑๒) | | |
| ๙๑๖ | นายปัญญารัตน์ แสนเมืองแก้ว | ทล.บ.(เทคโนโลยีการศึกษา) | ๖๒๑๐๘๖๕๐๐๔๐๙ | ครู | คศ.๓ | ๖๒๑๐๘๖๕๐๐๔๐๙ | ครู | คศ.๓ | ๔๔๐,๔๐๐ | ๖๗,๒๐๐ | ๖๗,๒๐๐ | ๕๗๔,๘๐๐ |
| | | ศษ.ม.(การบริหารการศึกษา) | | | | | | | (๓๖,๗๐๐X๑๒) | (๕,๖๐๐X๑๒) | (๕,๖๐๐X๑๒) | |
| ๙๑๗ | น.ส.วีไลลักษณ์ เกตุเล็ก | ค.บ.(ภาษาไทย) | ๖๒๑๐๘๖๕๐๐๔๑๐ | ครู | คศ.๔ | ๖๒๑๐๘๖๕๐๐๔๑๐ | ครู | คศ.๔ | ๗๔๗,๗๒๐ | ๑๑๘,๘๐๐ | ๑๑๘,๘๐๐ | ๙๘๕,๓๒๐ |
| | | ค.ม.(การประถมศึกษา) | | | | | | | (๖๒,๓๑๐X๑๒) | (๙,๙๐๐X๑๒) | (๙,๙๐๐X๑๒) | |
| ๙๑๘ | ว่าง | (วิทยาศาสตร์ทั่วไป) | ๖๒๑๐๘๖๕๐๐๔๑๑ | ครู | คศ.๒ | ๖๒๑๐๘๖๕๐๐๔๑๑ | ครู | - | ๒๑๔,๙๒๐ | ๔๒,๐๐๐ | - | ๒๕๖,๙๒๐ |
| | | | | | | | | | (๑๗,๙๑๐X๑๒) | (๓,๕๐๐X๑๒) | | |
| | ลูกจ้างประจำ | | | | | | | | | | | |
| ๙๑๙ | นายสมหมาย ชินะบุตร | ป.๔ | ๑๕๐๒-๔(ถ) | ภารโรง | - | ๑๕๐๒-๔(ถ) | ภารโรง | - | ๒๕๒,๑๒๐ | - | ๕,๐๔๐ | ๒๕๗,๑๖๐ |
| | | | | | | | | | (๒๑,๐๑๐X๑๒) | | (๔๒๐X๑๒) | |
| | บุคลากรสนับสนุนการสอน | | | | | | | | | | | |
| ๙๒๐ | นางวิลาวัลย์ เจนเขา | ปวส.(คอมพิวเตอร์) | ๓๑๘๓-๕ | ผู้ช่วยเจ้าพนักงานธุรการ | - | ๓๑๘๓-๕ | ผู้ช่วยเจ้าพนักงานธุรการ | - | ๑๗๗,๗๒๐ | - | - | ๑๗๗,๗๒๐ |
| | | | | | | | | | (๑๔,๘๑๐X๑๒) | | | |
| ๙๒๑ | น.ส.ณัฐริกาณต์ บัวเอี่ยม | ปวส.(การบัญชี) | ๒๐๒๘-๕ | ผู้ช่วยเจ้าพนักงานการเงินและบัญชี | - | ๒๐๒๘-๕ | ผู้ช่วยเจ้าพนักงานการเงินและบัญชี | - | ๑๑๒,๘๐๐ | - | ๒๔,๐๐๐ | ๑๓๖,๘๐๐ |
| | | | | | | | | | (๙,๔๐๐X๑๒) | | (๒,๐๐๐X๑๒) | |
| | บุคลากรสนับสนุนสถานศึกษา | | | | | | | | | | | |
| ๙๒๒ | นายบุญลือ ชดพรมราช | ป.๖ | ๐๐๑๙-๔ | ภารโรง | - | ๐๐๑๙-๔ | ภารโรง | - | ๑๐๘,๐๐๐ | - | ๑๒,๐๐๐ | ๑๒๐,๐๐๐ |
| | | | | | | | | | (๙,๐๐๐X๑๒) | | (๑,๐๐๐X๑๒) | |
| ๙๒๓ | นางปริยากร วิชาชัย | ป.๖ | ๐๐๒๐-๔ | ภารโรง | - | ๐๐๒๐-๔ | ภารโรง | - | ๑๐๘,๐๐๐ | - | ๑๒,๐๐๐ | ๑๒๐,๐๐๐ |
| | | | | | | | | | (๙,๐๐๐X๑๒) | | (๑,๐๐๐X๑๒) | |
| | โรงเรียนบ้านหนองหัวช้าง | | | | | | | | | | | |
| ๙๒๔ | น.ส.วิภากรณ์ ถ่อเงิน | ศศ.บ.(ออกแบบประยุกต์ศิลป์) | ๖๒๑๐๘๕๕๕๐๐๐๑ | ผู้อำนวยการสถานศึกษา | คศ.๓ | ๖๒๑๐๘๕๕๕๐๐๐๑ | ผู้อำนวยการสถานศึกษา | คศ.๓ | ๔๔๙,๗๖๐ | ๖๗,๒๐๐ | ๖๗,๒๐๐ | ๕๘๖,๑๖๐ |
| | | ศษ.ม.(การบริหารการศึกษา) | | | | | | | (๓๗,๔๘๐X๑๒) | (๕,๖๐๐X๑๒) | (๕,๖๐๐X๑๒) | |
| ๙๒๕ | ว่าง | (ปฐมวัย) | ๖๒๑๐๘๖๕๕๐๐๐๒ | ครูผู้ช่วย | คผช. | ๖๒๑๐๘๖๕๕๐๐๐๒ | ครูผู้ช่วย | คผช. | ๑๘๙,๖๐๐ | - | - | ๑๘๙,๖๐๐ |
| | | | | | | | | | (๑๕,๘๐๐X๑๒) | | | |
| ๙๒๖ | ว่าง | (ภาษาไทย) | ๖๒๑๐๘๖๕๕๐๐๐๓ | ครูผู้ช่วย | คผช. | ๖๒๑๐๘๖๕๕๐๐๐๓ | ครูผู้ช่วย | คผช. | ๑๘๙,๖๐๐ | - | - | ๑๘๙,๖๐๐ |
| | | | | | | | | | (๑๕,๘๐๐X๑๒) | | | |

| ที่ | ชื่อ สกุล | คุณวุฒิ การศึกษา | กรอบอัตราเก่าเดิม | | | กรอบอัตรากำลังใหม่ | | | เงินเดือน | | | หมายเหตุ |
|-----|---------------------------------|----------------------------|-------------------|-----------------------------------|-------|--------------------|-----------------------------------|-------|-------------|----------------------|----------------------------------|----------|
| | | | เลขที่ตำแหน่ง | ตำแหน่ง | ระดับ | เลขที่ตำแหน่ง | ตำแหน่ง | ระดับ | เงินเดือน | เงินประจำ ตำแหน่ง | เงินค่าตอบแทน/ เงินเพิ่มอื่นๆ | |
| ๙๒๗ | ว่าง | (คณิตศาสตร์) | ๖๒๑๐๘๖๕๙๐๐๐๔ | ครูผู้ช่วย | คผข. | ๖๒๑๐๘๖๕๙๐๐๐๔ | ครูผู้ช่วย | คผข. | ๑๘๙,๖๐๐ | - | - | ๑๘๙,๖๐๐ |
| | | | | | | | | | (๑๕,๘๐๐X๑๒) | | | |
| ๙๒๘ | ว่าง | (ภาษาอังกฤษ) | ๖๒๑๐๘๖๕๙๐๐๐๕ | ครูผู้ช่วย | คผข. | ๖๒๑๐๘๖๕๙๐๐๐๕ | ครูผู้ช่วย | คผข. | ๑๘๙,๖๐๐ | - | - | ๑๘๙,๖๐๐ |
| | | | | | | | | | (๑๕,๘๐๐X๑๒) | | | |
| ๙๒๙ | น.ส.นิชชาภัทร โสขาลี | ค.บ.๕ปี(วิทยาศาสตร์ทั่วไป) | ๖๒๑๐๘๖๕๙๐๐๐๖ | ครูผู้ช่วย | คผข. | ๖๒๑๐๘๖๕๙๐๐๐๖ | ครูผู้ช่วย | คผข. | ๒๐๑,๓๖๐ | - | - | ๒๐๑,๓๖๐ |
| | | | | | | | | | (๑๖,๗๘๐X๑๒) | | | |
| | บุคลากรสนับสนุนการสอน | | | | | | | | | | | |
| ๙๓๐ | น.ส.ทฤทัย เปรมทวี | ปวช.(การบัญชี) | ๓๙๓๙-๕ | ผู้ช่วยเจ้าพนักงานการเงินและบัญชี | - | ๓๙๓๙-๕ | ผู้ช่วยเจ้าพนักงานการเงินและบัญชี | - | ๑๒๘,๑๖๐ | - | ๒๔,๐๐๐ | ๑๒๘,๑๖๐ |
| | | | | | | | | | (๑๐,๖๘๐X๑๒) | | (๒,๐๐๐X๑๒) | |
| | บุคลากรสนับสนุนสถานศึกษา | | | | | | | | | | | |
| ๙๓๑ | น.ส.ศิริรัตน์ สวามิ | ม.๖ | ๐๐๒๑-๔ | ภารโรง | - | ๐๐๒๑-๔ | ภารโรง | - | ๑๐๘,๐๐๐ | - | ๑๒,๐๐๐ | ๑๒๐,๐๐๐ |
| | | | | | | | | | (๙,๐๐๐X๑๒) | | (๑,๐๐๐X๑๒) | |

๑๒. แนวทางการพัฒนาข้าราชการองค์การบริหารส่วนจังหวัด

การพัฒนาข้าราชการ ข้าราชการครู บุคลากรทางการศึกษา ลูกจ้างประจำ และพนักงานจ้าง นอกจากจะพัฒนาด้านความรู้ทั่วไปในการปฏิบัติงาน ด้านความรู้และทักษะเฉพาะของงานในแต่ละตำแหน่ง ด้านการบริหาร ด้านคุณสมบัติส่วนตัว ด้านคุณธรรมและจริยธรรมแล้ว องค์การบริหารส่วนจังหวัดสระแก้ว ยังตระหนักถึงการพัฒนาตามนโยบายของรัฐบาล จังหวัด ประกอบด้วย เช่น การพัฒนาทักษะด้านดิจิทัลของข้าราชการ ข้าราชการครู บุคลากรทางการศึกษา ลูกจ้างประจำ และพนักงานจ้าง เพื่อปรับเปลี่ยนเป็นรัฐบาลดิจิทัล ตามมติคณะรัฐมนตรีในการประชุมเมื่อวันที่ ๒๖ กันยายน ๒๕๖๐ และแผนรัฐบาลดิจิทัลของประเทศไทย พ.ศ. ๒๕๖๖-๒๕๗๐ ดังนั้น องค์การบริหารส่วนจังหวัดสระแก้ว จึงจำเป็นต้องพัฒนาระบบราชการส่วนท้องถิ่น ไปสู่การขับเคลื่อนรัฐบาลดิจิทัล เช่นกัน โดยกำหนดแนวทางการพัฒนาบุคลากรเพื่อส่งเสริมการทำงาน โดยยึดหลักธรรมาภิบาล เพื่อประโยชน์สุขของประชาชนเป็นหลัก กล่าวคือ

๑. เป็นองค์กรที่เปิดกว้างและเชื่อมโยงกัน ต้องมีความเปิดเผยโปร่งใสในการทำงาน โดยบุคคลภายนอกสามารถเข้าถึงข้อมูลข่าวสารของทางราชการหรือมีการแบ่งปันข้อมูลซึ่งกันและกัน และสามารถเข้ามาตรวจสอบการทำงานได้ตลอดจนเปิดกว้างให้กลไกหรือภาคส่วนอื่นๆ เช่น ภาคเอกชน ภาคประชาสังคม ได้เข้ามามีส่วนร่วม และโอนถ่ายภารกิจที่ภาครัฐไม่ควรดำเนินการเองออกไปให้แก่ภาคส่วนอื่นๆ เป็นผู้รับผิดชอบดำเนินการแทน โดยการจัดระเบียบความสัมพันธ์ในเชิงโครงสร้างให้สอดคล้องกับการทำงานในแนวระนาบในลักษณะของเครือข่ายมากกว่าตามสายการบังคับบัญชาในแนวดิ่ง ขณะเดียวกันก็ยังคงเชื่อมโยงการทำงานภายในภาครัฐด้วยกันเอง ให้มีเอกภาพและสอดคล้องประสานกัน ไม่ว่าจะเป็นราชการบริหารส่วนกลางส่วนภูมิภาคและส่วนท้องถิ่นด้วยตนเอง

๒. ยึดประชาชนเป็นศูนย์กลาง ต้องทำงานในเชิงรุกและมองไปข้างหน้า โดยตั้งคำถามกับตนเองเสมอว่า ประชาชนจะได้อะไร มุ่งเน้นแก้ไขปัญหาความต้องการและตอบสนองความต้องการของประชาชน โดยไม่ต้องรอให้ประชาชนเข้ามาติดต่อขอรับบริการหรือร้องขอความช่วยเหลือจากองค์การบริหารส่วนจังหวัดสระแก้ว รวมทั้งใช้ประโยชน์จากข้อมูลของทางราชการและระบบดิจิทัลสมัยใหม่ในการจัดบริการสาธารณะที่ตรงกับความต้องการของประชาชน พร้อมทั้งอำนวยความสะดวกโดยมีการเชื่อมโยงกันเองของทุกส่วนราชการ เพื่อให้บริการต่างๆ สามารถเสร็จสิ้นในจุดเดียว ประชาชนสามารถเรียกใช้บริการขององค์การบริหารส่วนจังหวัดสระแก้ว ได้ตลอดเวลาตามความต้องการของตน และผ่านการติดต่อได้หลายช่องทางผสมผสานกัน ไม่ว่าจะติดต่อมาด้วยตนเอง อินเทอร์เน็ต เว็บไซต์ โซเชียลมีเดีย หรือแอปพลิเคชัน ทางโทรศัพท์มือถือ เป็นต้น

๓. องค์กรที่มีขีดสมรรถนะสูงและทันสมัย ต้องทำงานอย่างเตรียมการณ้ไว้ล่วงหน้า มีการวิเคราะห์ความเสี่ยง สร้างนวัตกรรมหรือความคิดริเริ่มและประยุกต์องค์ความรู้ในแบบสหสาขาวิชาเข้ามาใช้ในการตอบโต้กับโลกแห่งการเปลี่ยนแปลงอย่างฉับพลัน เพื่อสร้างคุณค่ามีความยืดหยุ่น และความสามารถในการตอบสนองกับสถานการณ์ต่างๆ ได้อย่างทันเวลาตลอดจนเป็นองค์กรที่มีขีดสมรรถนะสูง และปรับตัวเข้าสู่สภาพความเป็นสำนักงานสมัยใหม่ รวมทั้งทำให้บุคลากรมีความผูกพันต่อการปฏิบัติราชการ และปฏิบัติหน้าที่ได้อย่างเหมาะสมกับบทบาทของตน

๔. แนวทางการพัฒนาทักษะด้านดิจิทัล ให้ถือปฏิบัติตามหนังสือสำนักงาน ก.พ. ที่ นร ๑๐๑๓.๔/๔๒ ลงวันที่ ๕ พฤษภาคม ๒๕๖๓ เรื่อง เครื่องมือสำรวจทักษะด้านดิจิทัลของข้าราชการและบุคลากรภาครัฐด้วยตนเอง (Digital Government Skill Self-Assessment) โดยให้องค์กรปกครองส่วนท้องถิ่นใช้เป็นแนวทางการพัฒนาทักษะด้านดิจิทัลของข้าราชการและบุคลากรภาครัฐเพื่อปรับเปลี่ยนเป็นรัฐบาลดิจิทัลตามมติคณะรัฐมนตรีในการประชุมเมื่อวันที่ ๒๖ กันยายน ๒๕๖๐

ทั้งนี้ วิธีการพัฒนาอาจวิธีการใดวิธีการหนึ่ง หรือหลายวิธีก็ได้ เช่น การปฐมนิเทศ การฝึกอบรม การศึกษาดูงาน การประชุมเชิงปฏิบัติการ เป็นต้น โดยแนวทางการพัฒนาบุคลากรได้อธิบายในภาพรวมไว้ในแผนพัฒนาบุคลากร ๓ ปี ขององค์การบริหารส่วนจังหวัดสระแก้ว ประจำปีงบประมาณ พ.ศ. ๒๕๖๗-๒๕๖๙

๑๓. ประกาศคุณธรรม จริยธรรมของข้าราชการและลูกจ้าง

ข้าราชการ ข้าราชการครู บุคลากรทางการศึกษา ลูกจ้างประจำ และพนักงานจ้าง มีหน้าที่ดำเนินการให้เป็นไปตามกฎหมายเพื่อรักษาประโยชน์ส่วนรวมและประเทศชาติ อำนวยความสะดวกและให้บริการแก่ประชาชน ตามหลักธรรมาภิบาล โดยจะต้องยึดมั่นในค่านิยมหลักของมาตรฐานจริยธรรม ๙ ข้อแล้ว จะต้องพึงปฏิบัติตนเพื่อรักษาจริยธรรม ตามประกาศคณะกรรมการมาตรฐานการบริหารงานบุคคลส่วนท้องถิ่น เรื่อง ประมวลจริยธรรมพนักงานส่วนท้องถิ่น ดังต่อไปนี้

ก. จริยธรรมหลัก

(๑) ยึดมั่นในสถาบันหลักของประเทศ อันได้แก่ ชาติ ศาสนา พระมหากษัตริย์ และการปกครองระบอบประชาธิปไตยอันมีพระมหากษัตริย์ทรงเป็นประมุข โดยยึดถือผลประโยชน์ของประเทศชาติเป็นสำคัญ ประพฤติ ปฏิบัติตนอยู่ในกรอบศีลธรรมอันดีและเทิดทูนรักษาไว้ซึ่งสถาบันพระมหากษัตริย์

(๒) ซื่อสัตย์สุจริต รับผิดชอบต่อหน้าที่ ปฏิบัติหน้าที่อย่างตรงไปตรงมาตามกฎหมายและตามทำนองคลองธรรม โปร่งใส และมีจิตสำนึกที่ดี

(๓) กล้าตัดสินใจ และกระทำในสิ่งที่ถูกต้องชอบธรรม และกล้าแสดงความคิดเห็น คัดค้าน หรือเสนอให้มีการลงโทษผู้ที่ทำสิ่งไม่ถูกต้อง

(๔) คิดถึงประโยชน์ส่วนรวมมากกว่าประโยชน์ส่วนตัว และมีจิตสาธารณะ

(๕) มุ่งผลสัมฤทธิ์ของงานและภารกิจขององค์กรปกครองส่วนท้องถิ่น

(๖) ปฏิบัติหน้าที่อย่างเป็นธรรม ปราศจากอคติ และไม่เลือกปฏิบัติ โดยการใช้ความรู้สึกรหรือความสัมพันธ์ส่วนตัวหรือเหตุผลของความแตกต่างทางเชื้อชาติ ศาสนา เพศ อายุ สภาพร่างกาย สถานะของบุคคลหรือฐานะทางเศรษฐกิจสังคม

(๗) ดำรงตนเป็นแบบอย่างที่ดีและรักษาภาพลักษณ์ของทางราชการ ด้วยการรักษาเกียรติศักดิ์ของความ เป็นพนักงานส่วนท้องถิ่น รวมทั้งปฏิบัติตนเป็นพลเมืองดีและดำเนินชีวิตตามหลักปรัชญาของเศรษฐกิจพอเพียง

ข. จริยธรรมทั่วไป

(๑) ยึดมั่นธรรมาภิบาลและอุทิศตนเพื่อประโยชน์สุขแก่ประชาชน

(๒) ดูแลรักษาและใช้ทรัพย์สินของทางราชการอย่างประหยัด คุ้มค่า และระมัดระวังไม่ให้เกิดความเสียหาย

(๓) ต้องปฏิบัติหน้าที่ด้วยความสุภาพ เรียบร้อย และมีอัธยาศัยที่ดี

(๔) มุ่งบริการประชาชน และแก้ปัญหาความเดือดร้อนของประชาชน ด้วยความเป็นธรรม รวดเร็ว เสมอภาค และเคารพศักดิ์ศรีความเป็นมนุษย์

(๕) จัดทำบริการสาธารณะ และกิจกรรมสาธารณะ ต้องคำนึงถึงคุณภาพชีวิตที่เป็นมิตรต่อสิ่งแวดล้อม

(๖) ให้ข้อมูลข่าวสารตามข้อเท็จจริงแก่ประชาชนอันอยู่ในความรับผิดชอบของตนอย่างถูกต้อง ครบถ้วนและไม่บิดเบือน

(๗) เรียนรู้และพัฒนาตนเองอย่างต่อเนื่อง เพื่อเพิ่มขีดความสามารถให้กับองค์กรปกครองส่วนท้องถิ่นอย่างยั่งยืน

(๘) ไม่กระทำการอันมีลักษณะเป็นการขัดกันระหว่างประโยชน์ส่วนบุคคลกับประโยชน์ส่วนรวม

(๙) ต้องปฏิบัติตามประมวลจริยธรรมอย่างตรงไปตรงมา และไม่กระทำการเลียงประมวลจริยธรรมนี้

หากพนักงานส่วนท้องถิ่นผู้ใดจะต้องยึดถือหรือปฏิบัติตามจรรยาบรรณวิชาชีพตามกฎหมายหรือข้อบังคับอื่นใดที่กำหนดไว้โดยเฉพาะ นอกจากจะต้องรักษาจริยธรรมตามประกาศนี้แล้วจะต้องยึดมั่นในจรรยาบรรณวิชาชีพนั้นด้วย
