

# สัญญาซื้อขาย

สัญญาเลขที่ ๑๔/๒๕๖๗

สัญญาฉบับนี้ทำขึ้น ณ องค์การบริหารส่วนจังหวัดสระแก้ว ตำบล/แขวง ท่าเกษม อำเภอ/เขต เมืองสระแก้ว จังหวัดสระแก้ว เมื่อวันที่ ๑๒ กุมภาพันธ์ ๒๕๖๗ ระหว่าง องค์การบริหารส่วนจังหวัดสระแก้ว โดยนายฐานิสร์ เทียนทอง ตำแหน่ง นายกองค้การบริหารส่วนจังหวัดสระแก้ว ซึ่งต่อไปในสัญญานี้เรียกว่า "ผู้ซื้อ" ฝ่ายหนึ่ง กับ บริษัท ไพบูลย์ แอร์ สระแก้ว จำกัด ซึ่งจดทะเบียนเป็นนิติบุคคล ณ สำนักงานทะเบียนหุ้นส่วนบริษัท จังหวัดสระแก้ว กรมพัฒนาธุรกิจการค้า กระทรวงพาณิชย์ มีสำนักงานใหญ่ตั้งอยู่ เลขที่ ๑๔๗ ถนนสุวรรณศร ตำบลสระแก้ว อำเภอเมืองสระแก้ว จังหวัดสระแก้ว โดยนายไพบูลย์ ศิลปะการบวร ผู้มีอำนาจลงนามผูกพันนิติบุคคลปรากฏตามหนังสือรับรองของ สำนักงานทะเบียนหุ้นส่วนบริษัท จังหวัดสระแก้ว กรมพัฒนาธุรกิจการค้า กระทรวงพาณิชย์ ลงวันที่ ๒๕ ธันวาคม ๒๕๖๖ ทะเบียนนิติบุคคลเลขที่ ๐๒๗๕๕๖๑๐๐๑๔๒ แนบท้ายสัญญานี้ ซึ่งต่อไปในสัญญานี้เรียกว่า "ผู้ขาย" อีกฝ่ายหนึ่ง

คู่สัญญาได้ตกลงกันมีข้อความดังต่อไปนี้

## ข้อ ๑. ข้อตกลงซื้อขาย

ผู้ซื้อตกลงซื้อและผู้ขายตกลงขาย เครื่องปรับอากาศแบบแยกส่วน แบบตั้งพื้นหรือแบบแขวน ยี่ห้อ อิมินันท์ รุ่น AVE๓๐FU๑/VE๓๐F๑ จำนวน ๔ (สี่) เครื่อง โดยวิธีเฉพาะเจาะจง เป็นราคาทั้งสิ้น ๑๘๘,๔๐๐.๐๐ บาท (หนึ่งแสนแปดหมื่นแปดพันสี่ร้อยบาทถ้วน) ซึ่งได้รวมภาษีมูลค่าเพิ่มจำนวน ๑๒,๓๒๕.๒๓ บาท (หนึ่งหมื่นสองพันสามร้อยยี่สิบห้าบาทยี่สิบสามสตางค์) ตลอดจนภาษีอากรอื่น ๆ และค่าใช้จ่ายทั้งปวงด้วยแล้ว

## ข้อ ๒. การรับรองคุณภาพ

ผู้ขายรับรองว่าสิ่งของที่ขายให้ตามสัญญานี้เป็นของแท้ ของใหม่ ไม่เคยใช้งานมาก่อน ไม่เป็นของเก่าเก็บและมีคุณภาพ และคุณสมบัติไม่ต่ำกว่าที่กำหนดไว้ในเอกสารแนบท้ายสัญญาผนวก ๑ และผนวก ๒ ในกรณีที่เป็นการซื้อสิ่งของซึ่งจะต้องมีการตรวจสอบ ผู้ขายรับรองว่า เมื่อตรวจสอบแล้วต้องมีคุณภาพและคุณสมบัติไม่ต่ำกว่าที่กำหนดไว้ตามสัญญานี้ด้วย

## ข้อ ๓. เอกสารอันเป็นส่วนหนึ่งของสัญญา

เอกสารแนบท้ายสัญญาดังต่อไปนี้ ให้ถือเป็นส่วนหนึ่งของ สัญญานี้

๓.๑ ผนวก ๑ สำเนาใบเสนอราคาซื้อ

จำนวน ๑ (หนึ่ง) หน้า

๓.๒ ผนวก ๒ สำเนารายละเอียดคุณลักษณะเฉพาะ,แคตตาล็อก

จำนวน ๔ (สี่) หน้า

ความใดในเอกสารแนบท้ายสัญญาที่ขัดหรือแย้งกับข้อความในสัญญานี้ ให้ใช้ข้อความในสัญญานี้บังคับ และในกรณีที่เอกสารแนบท้ายสัญญาขัดแย้งกันเอง ผู้ขายจะต้องปฏิบัติตามคำวินิจฉัยของผู้ซื้อคำวินิจฉัยของผู้ซื้อให้ถือเป็นที่สุด และผู้ขายไม่มีสิทธิเรียกร้องราคา ค่าเสียหาย หรือค่าใช้จ่ายใด ๆ เพิ่มเติมจากผู้ซื้อทั้งสิ้น

(ลงชื่อ)

(นายฐานิสร์ เทียนทอง)

ผู้ซื้อ

(ลงชื่อ)

(นายไพบูลย์ ศิลปะการบวร)



#### ข้อ ๔. การส่งมอบ

ผู้ขายจะส่งมอบสิ่งของที่ซื้อขายตามสัญญาให้แก่ผู้ซื้อ ณ โรงเรียนวัฒนานคร ในสังกัด องค์การบริหารส่วนจังหวัดสระแก้ว ภายในวันที่ ๑๓ มีนาคม ๒๕๖๗ ให้ถูกต้องและครบถ้วน ตามที่กำหนดไว้ใน ข้อ ๑ แห่งสัญญานี้พร้อมทั้งหีบห่อหรือเครื่องรัดพันผูกโดยเรียบร้อย

การส่งมอบสิ่งของตามสัญญานี้ ไม่ว่าจะเป็นการส่งมอบเพียงครั้งเดียว หรือส่งมอบ หลายครั้งผู้ขายจะต้องแจ้งกำหนดเวลาส่งมอบแต่ละครั้งโดยทำเป็นหนังสือนำไปยื่นต่อผู้ซื้อ ณ องค์การบริหาร ส่วนจังหวัดสระแก้ว ในวันและเวลาทำการของผู้ซื้อ ก่อนวันส่งมอบไม่น้อยกว่า ๓ (สาม) วัน ทำการของผู้ซื้อ

#### ข้อ ๕. การตรวจรับ

เมื่อผู้ซื้อได้ตรวจรับสิ่งของที่ส่งมอบและเห็นว่าถูกต้องครบถ้วนตามสัญญาแล้ว ผู้ซื้อจะ ออกหลักฐานการรับมอบไว้ให้ เพื่อผู้ขายนำมาเป็นหลักฐานประกอบการขอรับเงินค่าสิ่งของนั้น

ถ้าผลของการตรวจรับปรากฏว่าสิ่งของที่ผู้ขายส่งมอบไม่ตรงตามสัญญาข้อ ๑ ผู้ซื้อทรง ไว้ซึ่งสิทธิที่จะไม่รับสิ่งของนั้น ในกรณีเช่นนี้ ผู้ขายต้องรับนำสิ่งของนั้นกลับคืนโดยเร็วที่สุดเท่าที่จะทำได้และนำ สิ่งของมาส่งมอบให้ใหม่ หรือต้องทำการแก้ไขให้ถูกต้องตามสัญญาด้วยค่าใช้จ่ายของผู้ขายเอง และระยะเวลาที่เสีย ไปเพราะเหตุดังกล่าว ผู้ขายจะนำมาอ้างเป็นเหตุขอขยายเวลาทำการตามสัญญาหรือ ของดหรือลดค่าปรับไม่ได้

#### ข้อ ๖. การชำระเงิน

ผู้ซื้อตกลงชำระเงิน ค่าสิ่งของตามข้อ ๑ ให้แก่ผู้ขาย เมื่อผู้ซื้อได้รับมอบสิ่งของตามข้อ ๕ ไว้โดยครบถ้วนแล้ว

#### ข้อ ๗. การรับประกันความชำรุดบกพร่อง

ผู้ขายตกลงรับประกันความชำรุดบกพร่องหรือขัดข้องของสิ่งของตามสัญญานี้เป็นเวลา ๑ (หนึ่ง) ปี นับถัดจากวันที่ผู้ซื้อได้รับมอบสิ่งของทั้งหมดไว้โดยถูกต้องครบถ้วนตามสัญญา โดยภายในกำหนดเวลาดังกล่าว หากสิ่งของตามสัญญานี้เกิดชำรุดบกพร่อง หรือขัดข้องอันเนื่องมาจากการใช้งานตามปกติ ผู้ขายจะต้อง จัดการซ่อมแซมหรือแก้ไขให้อยู่ในสภาพที่ใช้งานได้ดังเดิม ภายใน ๗ (เจ็ด) วัน นับถัดจากวันที่ได้รับแจ้งจากผู้ซื้อ โดยไม่คิดค่าใช้จ่ายใด ๆ ทั้งสิ้น หากผู้ขายไม่จัดการซ่อมแซมหรือแก้ไขภายในกำหนดเวลาดังกล่าว ผู้ซื้อจะมีสิทธิที่จะ ทำการนั้นเองหรือจ้างผู้อื่นให้ทำการนั้นแทนผู้ขาย โดยผู้ขายต้องเป็นผู้ออกค่าใช้จ่ายเองทั้งสิ้น

ในกรณีเร่งด่วนจำเป็นต้องรีบแก้ไขเหตุชำรุดบกพร่องหรือขัดข้องโดยเร็ว และไม่อาจรอ คอยให้ผู้ขายแก้ไขในระยะเวลาที่กำหนดไว้ตามวรรคหนึ่งได้ ผู้ซื้อจะมีสิทธิเข้าจัดการแก้ไขเหตุชำรุดบกพร่องหรือ ขัดข้องนั้นเอง หรือให้ผู้อื่นแก้ไขความชำรุดบกพร่องหรือขัดข้อง โดยผู้ขายต้องรับผิดชอบชำระค่าใช้จ่ายทั้งหมด

การที่ผู้ซื้อทำการนั้นเอง หรือให้ผู้อื่นทำการนั้นแทนผู้ขาย ไม่ทำให้ผู้ขายหลุดพ้นจาก ความรับผิดตามสัญญา หากผู้ขายไม่ชดใช้ค่าใช้จ่ายหรือค่าเสียหายตามที่ผู้ซื้อเรียกร้องผู้ซื้อจะมีสิทธิบังคับจาก หลักประกันการปฏิบัติตามสัญญาได้

(ลงชื่อ)

a

(นายฐานิสร์ เทียนทอง)

ผู้ซื้อ

(ลงชื่อ)

ไพบุลย์

(นายไพบุลย์ ศิลการบวร)



#### ข้อ ๘. หลักประกันการปฏิบัติตามสัญญา

ในขณะที่ทำสัญญานี้ผู้ขายได้นำหลักประกันเป็น เงินสด เป็นจำนวนเงิน ๙,๔๒๐.๐๐ บาท (เก้าพันสี่ร้อยยี่สิบบาทถ้วน) ซึ่งเท่ากับร้อยละ ๕ (ห้า) ของราคาทั้งหมดตามสัญญา มามอบให้แก่ผู้ซื้อเพื่อเป็นหลักประกันการปฏิบัติตามสัญญานี้

กรณีผู้ขายใช้หนังสือค้ำประกันมาเป็นหลักประกันการปฏิบัติตามสัญญา หนังสือค้ำประกันดังกล่าว จะต้องออกโดยธนาคารที่ประกอบกิจการในประเทศไทย หรือโดยบริษัทเงินทุนหรือบริษัทเงินทุนหลักทรัพย์ที่ได้รับอนุญาตให้ประกอบกิจการเงินทุนเพื่อการพาณิชย์และประกอบธุรกิจค้ำประกันตามประกาศของธนาคารแห่งประเทศไทย ตามรายชื่อบริษัทเงินทุนที่ธนาคารแห่งประเทศไทยแจ้งเวียนให้ทราบตามแบบที่คณะกรรมการนโยบายการจัดซื้อจัดจ้างและการบริหารพัสดุภาครัฐกำหนดหรืออาจเป็นหนังสือค้ำประกันอิเล็กทรอนิกส์ตามวิธีการที่กรมบัญชีกลางกำหนดก็ได้ และจะต้องมีอายุการค้ำประกันตลอดไปจนกว่าผู้ขายพ้นข้อผูกพันตามสัญญานี้

หลักประกันที่ผู้ขายนำมามอบให้ตามวรรคหนึ่ง จะต้องมียุครอบคลุมความรับผิดชอบทั้งปวงของผู้ขายตลอดอายุสัญญานี้ ถ้าหลักประกันที่ผู้ขายนำมามอบให้ดังกล่าวลดลงหรือเสื่อมค่าลง หรือมีอายุไม่ครอบคลุมถึงความรับผิดชอบของผู้ขายตลอดอายุสัญญา ไม่ว่าจะด้วยเหตุใด ๆ ก็ตาม รวมถึงกรณีผู้ขายส่งมอบสิ่งของล่าช้าเป็นเหตุให้ระยะเวลาส่งมอบหรือวันครบกำหนดความรับผิดชอบในความชำรุดบกพร่องตามสัญญาเปลี่ยนแปลงไปไม่ว่าจะเกิดขึ้นคราวใด ผู้ขายต้องหาหลักประกันใหม่หรือหลักประกันเพิ่มเติมให้มีจำนวนครบถ้วนตามวรรคหนึ่ง มามอบให้แก่ผู้ซื้อภายใน ๗ (เจ็ด) วัน นับถัดจากวันที่ได้รับแจ้งเป็นหนังสือจากผู้ซื้อ

หลักประกันที่ผู้ขายนำมามอบไว้ตามข้อนี้ ผู้ซื้อจะคืนให้แก่ผู้ขาย โดยไม่มีดอกเบี้ย เมื่อผู้ขายพ้นจากข้อผูกพันและความรับผิดชอบทั้งปวงตามสัญญานี้แล้ว

#### ข้อ ๙. การบอกเลิกสัญญา

ถ้าผู้ขายไม่ปฏิบัติตามสัญญาข้อใดข้อหนึ่ง หรือเมื่อครบกำหนดส่งมอบสิ่งของตามสัญญานี้แล้ว หากผู้ขายไม่ส่งมอบสิ่งของที่ตกลงขายให้แก่ผู้ซื้อหรือส่งมอบไม่ถูกต้อง หรือไม่ครบจำนวน ผู้ซื้อจะมีสิทธิบอกเลิกสัญญาทั้งหมดหรือแต่บางส่วนได้ การใช้สิทธิบอกเลิกสัญญานั้นไม่กระทบสิทธิของผู้ซื้อที่จะเรียกร้องค่าเสียหายจากผู้ขาย

ในกรณีที่ผู้ซื้อใช้สิทธิบอกเลิกสัญญา ผู้ซื้อจะมีสิทธิริบหรือบังคับจากหลักประกันตาม (ข้อ ๖ และ) ข้อ ๘ เป็นจำนวนเงินทั้งหมดหรือแต่บางส่วนก็ได้ แล้วแต่ผู้ซื้อจะเห็นสมควร และถ้าผู้ซื้อจัดซื้อสิ่งของจากบุคคลอื่นเต็มจำนวนหรือเฉพาะจำนวนที่ขาดส่ง แล้วแต่กรณี ภายในกำหนด ๓ (สาม) เดือน นับถัดจากวันบอกเลิกสัญญา ผู้ขายจะต้องชดใช้ราคาที่เพิ่มขึ้นจากราคาที่กำหนดไว้ในสัญญานี้ด้วย

#### ข้อ ๑๐. ค่าปรับ

ในกรณีที่ผู้ซื้อมิได้ใช้สิทธิบอกเลิกสัญญาตามข้อ ๙ ผู้ขายจะต้องชำระค่าปรับให้ผู้ซื้อเป็นรายวันในอัตราร้อยละ ๐.๒๐ (ศูนย์จุดสองศูนย์) ของราคาส่งของที่ยังมิได้รับมอบ นับถัดจากวันครบกำหนดตามสัญญาจนถึงวันที่ผู้ขายได้นำสิ่งของมาส่งมอบให้แก่ผู้ซื้อจนถูกต้องครบถ้วนตามสัญญา

(ลงชื่อ)



(นายฐานิสร์ เทียนทอง)

ผู้ซื้อ

(ลงชื่อ)



(นายไพบูลย์ ศิลการบวร)



การคิดค่าปรับในกรณีสิ่งของที่ตกลงซื้อขายประกบกันเป็นชุด แต่ผู้ขายส่งมอบเพียงบางส่วน หรือขาดส่วนประกบส่วนหนึ่งส่วนใดไปทำให้ไม่สามารถใช้งานได้โดยสมบูรณ์ ให้ถือว่ายังไม่ได้ส่งมอบสิ่งของนั้นเลย และให้คิดค่าปรับจากราคาส่งมอบเต็มทั้งชุด

ในระหว่างที่ผู้ซื้อยังมีได้ใช้สิทธิบอกเลิกสัญญานั้น หากผู้ซื้อเห็นว่าผู้ขายไม่อาจปฏิบัติตามสัญญาต่อไปได้ ผู้ซื้อจะใช้สิทธิบอกเลิกสัญญาและริบหรือบังคับจากหลักประกันตาม (ข้อ ๖ และ) ข้อ ๘ กับเรียกร้องเมื่อครบกำหนดส่งมอบแล้ว ผู้ซื้อจะมีสิทธิที่จะปรับผู้ขายจนถึงวันบอกเลิกสัญญาได้อีกด้วย

#### ข้อ ๑๑. การบังคับค่าปรับ ค่าเสียหาย และค่าใช้จ่าย

ในกรณีที่ผู้ขายไม่ปฏิบัติตามสัญญาข้อใดข้อหนึ่งด้วยเหตุใด ๆ ก็ตาม จนเป็นเหตุให้เกิดค่าปรับ ค่าเสียหาย หรือค่าใช้จ่ายแก่ผู้ซื้อ ผู้ขายต้องชดใช้ค่าปรับ ค่าเสียหาย หรือค่าใช้จ่ายดังกล่าวให้แก่ผู้ซื้อโดยสิ้นเชิงภายในกำหนด ๗ (เจ็ด) วัน นับถัดจากวันที่ได้รับแจ้งเป็นหนังสือจากผู้ซื้อ หากผู้ขายไม่ชดใช้ให้ถูกต้องครบถ้วนภายในระยะเวลาดังกล่าวให้ผู้ซื้อจะมีสิทธิที่จะหักเอาจากจำนวนเงินค่าสิ่งของที่ซื้อขายที่ต้องชำระหรือบังคับจากหลักประกัน การปฏิบัติตามสัญญาได้ทันที

หากค่าปรับ ค่าเสียหาย หรือค่าใช้จ่ายที่บังคับจากเงินค่าสิ่งของที่ซื้อขายที่ต้องชำระ หรือหลักประกันการปฏิบัติตามสัญญาแล้วยังไม่เพียงพอ ผู้ขายยินยอมชำระส่วนที่เหลือที่ยังขาดอยู่จนครบถ้วนตามจำนวนค่าปรับ ค่าเสียหายหรือค่าใช้จ่ายนั้น ภายในกำหนด ๗ (เจ็ด) วัน นับถัดจากวันที่ได้รับแจ้งเป็นหนังสือจากผู้ซื้อ

หากมีเงินค่าสิ่งของที่ซื้อขายตามสัญญาที่หักไว้จ่ายเป็นค่าปรับ ค่าเสียหาย หรือค่าใช้จ่ายแล้วยังเหลืออยู่อีกเท่าใด ผู้ซื้อจะคืนให้แก่ผู้ขายทั้งหมด

#### ข้อ ๑๒. การงดหรือลดค่าปรับ หรือขยายเวลาส่งมอบ

ในกรณีที่มีเหตุเกิดจากความผิดหรือความบกพร่องของฝ่ายผู้ซื้อ หรือเหตุสุดวิสัย หรือเกิดจากพฤติการณ์อันหนึ่งอันใดที่ผู้ขายไม่ต้องรับผิดชอบตามกฎหมาย หรือเหตุอื่นตามที่กำหนดในกฎกระทรวง ซึ่งออกตามความในกฎหมายว่าด้วยการจัดซื้อจัดจ้างและการบริหารพัสดุภาครัฐ ทำให้ผู้ขายไม่สามารถส่งมอบสิ่งของตามเงื่อนไขและกำหนดเวลาแห่งสัญญานี้ได้ ผู้ขายมีสิทธิของงดหรือลดค่าปรับหรือขยายเวลาส่งมอบตามสัญญาได้ โดยจะต้องแจ้งเหตุหรือพฤติการณ์ดังกล่าวพร้อมหลักฐานเป็นหนังสือให้ผู้ซื้อทราบภายใน ๑๕ (สิบห้า) วัน นับถัดจากวันที่เหตุนั้นสิ้นสุดลง หรือตามที่กำหนดในกฎกระทรวงดังกล่าว

ถ้าผู้ขายไม่ปฏิบัติให้เป็นไปตามความในวรรคหนึ่ง ให้ถือว่าผู้ขายได้สละสิทธิเรียกร้องในการที่จะงดหรือลดค่าปรับหรือขยายเวลาส่งมอบตามสัญญา โดยไม่มีเงื่อนไขใด ๆ ทั้งสิ้น เว้นแต่กรณีเหตุเกิดจากความผิดหรือความบกพร่องของฝ่ายผู้ซื้อ ซึ่งมีหลักฐานชัดเจนหรือผู้ซื้อทราบที่อยู่แล้วตั้งแต่นั้น

การงดหรือลดค่าปรับหรือขยายเวลาส่งมอบตามสัญญาตามวรรคหนึ่ง อยู่ในดุลพินิจของผู้ซื้อที่จะพิจารณาตามที่เห็นสมควร

(ลงชื่อ)

(นายฐานิสร์ เทียนทอง)

ผู้ซื้อ

(ลงชื่อ)

(นายไพฑูรย์ ศิลปการบวร)



## ข้อ ๑๓. การใช้เรือไทย

ถ้าสิ่งของที่จะต้องส่งมอบให้แก่ผู้ซื้อตามสัญญาฯ เป็นสิ่งของของผู้ขายจะต้องสั่งหรือนำเข้ามาจากต่างประเทศ และสิ่งของนั้นต้องนำเข้ามาโดยทางเรือในเส้นทางเดินเรือที่มีเรือไทยเดินอยู่ และสามารถให้บริการรับขนได้ตามที่รัฐมนตรีว่าการกระทรวงคมนาคมประกาศกำหนด ผู้ขายต้องจัดการให้สิ่งของดังกล่าวบรรทุกโดยเรือไทยหรือเรือที่มีสิทธิเช่นเดียวกับเรือไทยจากต่างประเทศมายังประเทศไทย เว้นแต่จะได้รับอนุญาตจากกรมเจ้าท่าก่อนบรรทุกของนั้นลงเรืออื่นที่มีใช้เรือไทยหรือเป็นของที่รัฐมนตรีว่าการกระทรวงคมนาคมประกาศยกเว้นให้บรรทุกโดยเรืออื่นได้ ทั้งนี้ ไม่ว่าการสั่งหรือนำเข้าสิ่งของดังกล่าวจากต่างประเทศจะเป็นแบบใด

ในการส่งมอบสิ่งของตามสัญญาฯ ให้แก่ผู้ซื้อ ถ้าสิ่งของนั้นเป็นสิ่งของตามวรรคหนึ่ง ผู้ขายจะต้องส่งมอบใบตราส่ง (Bill of Lading) หรือสำเนาใบตราส่งสำหรับของนั้น ซึ่งแสดงว่าได้บรรทุกมาโดยเรือไทยหรือเรือที่มีสิทธิเช่นเดียวกับเรือไทยให้แก่ผู้ซื้อพร้อมกับการส่งมอบสิ่งของด้วย

ในกรณีที่สิ่งของดังกล่าวไม่ได้บรรทุกจากต่างประเทศมายังประเทศไทย โดยเรือไทยหรือเรือที่มีสิทธิเช่นเดียวกับเรือไทย ผู้ขายต้องส่งมอบหลักฐานซึ่งแสดงว่าได้รับอนุญาตจากกรมเจ้าท่า ให้บรรทุกของโดยเรืออื่นได้หรือหลักฐานซึ่งแสดงว่าได้ชำระค่าธรรมเนียมพิเศษ เนื่องจากการไม่บรรทุกของโดยเรือไทยตามกฎหมายว่าด้วยการส่งเสริมการพาณิชย์แล้วอย่างใดอย่างหนึ่งแก่ผู้ซื้อด้วย

ในกรณีที่ผู้ขายไม่ส่งมอบหลักฐานอย่างใดอย่างหนึ่งดังกล่าวในวรรคสอง และวรรคสาม ให้แก่ผู้ซื้อ แต่จะขอส่งมอบสิ่งของดังกล่าวให้ผู้ซื้อก่อนโดยยังไม่รับชำระเงินค่าสิ่งของ ผู้ซื้อจะมีสิทธิรับสิ่งของดังกล่าวไว้ก่อนและชำระเงินค่าสิ่งของเมื่อผู้ขายได้ปฏิบัติถูกต้องครบถ้วนดังกล่าวแล้วได้

สัญญานี้ทำขึ้นเป็นสองฉบับ มีข้อความถูกต้องตรงกัน คู่สัญญาได้อ่านและเข้าใจข้อความโดยละเอียดตลอดแล้ว จึงได้ลงลายมือชื่อพร้อมทั้งประทับตรา (ถ้ามี) ไว้เป็นสำคัญต่อหน้าพยาน และคู่สัญญาต่างยึดถือไว้ฝ่ายละหนึ่งฉบับ

(ลงชื่อ).....ผู้ซื้อ

(นายฐานิสร์ เทียนทอง)

(ลงชื่อ).....ผู้ขาย

(นายไพบุลย์ ศิลการบวร)

(ลงชื่อ).....พยาน

(นางฉวีวรรณ ปุริสพันธ์)

(ลงชื่อ).....พยาน

(นางสาวพิชญาน์ พิมพ์พาคำ)



## บันทึกข้อมูลการจัดทำสัญญา

สัญญาเลขที่ : CNTR-00153/67

## โครงการ15. เครื่องปรับอากาศแบบแยกส่วน

## องค์การบริหารส่วนจังหวัดสระแก้ว

| แผนงานการศึกษา | งานบริหารทั่วไปเกี่ยวกับการศึกษา | ค่าครุภัณฑ์ | ครุภัณฑ์สำนักงาน |
|----------------|----------------------------------|-------------|------------------|
|----------------|----------------------------------|-------------|------------------|

## รายละเอียดค่างานทำสัญญา

อ้างอิงใบขอซื้อเลขที่ 67-45-00211-5410100-00003

ชื่อเจ้าหนี้ บริษัท ไพบูลย์ แอร์ สระแก้ว จำกัด

ประเภทเจ้าหนี้ นิตยบุคคลจกภาษีมูลค่าเพิ่ม

ที่อยู่ 147 ถนนสุวรรณศร ตำบลสระแก้ว อำเภอเมืองสระแก้ว จังหวัดสระแก้ว 27000

วันที่ทำสัญญา 12 กุมภาพันธ์ 2567

ระยะเวลาที่ดำเนินการ 30 วัน

วันที่ดำเนินการ 13 กุมภาพันธ์ 2567

วันที่สิ้นสุดสัญญา 13 มีนาคม 2567

เหตุผลและความจำเป็น  
ที่ดำเนินการก่อนวันที่  
ทำสัญญา

วงเงินทำสัญญา 188,400.00 บาท ชำระเงิน 1 งวด

เงินล่วงหน้า - % ของวงเงินตามสัญญา/ข้อตกลง

จำนวน 0.00 บาท (การจ่ายเงินเป็นไปตามสัญญา/ข้อตกลง)

เงินประกันผลงาน - % ของวงเงินขอเบิกในแต่ละงวด

0.00 บาท

อัตราค่าปรับ ร้อยละ 0.20 ของมูลค่าพัสดุที่ยังไม่ได้ส่งมอบ

หลักประกันสัญญา เป็นเงินสด.....

## รายละเอียดโครงการ

ชื่อเครื่องปรับอากาศแบบแยกส่วน แบบตั้งพื้นหรือแบบแขวน จำนวน 4 เครื่อง

รายละเอียดการแบ่งงวดการจ่ายเงินอยู่ในหน้าถัดไป

ลงชื่อ.....ผู้ซื้อ/ผู้ว่าจ้าง

(นายฐานิสร์ เทียนทอง)

วันที่ 12 ก.พ. 2567

ลงชื่อ.....พยาน

(นางฉวีวรรณ ปริสพันธ์)

วันที่ 12 ก.พ. 2567

ลงชื่อ.....ผู้ขาย/ผู้รับจ้าง

(.....)

วันที่ 12 ก.พ. 2567

ลงชื่อ.....พยาน

(นางสาวพิชญานี พิมพ์คำ)

วันที่ 12 ก.พ. 2567



สัญญาเลขที่ : CNTR-00153/67

| รายละเอียดการจ่ายเงิน                  |            |              |                 |                     |                    |
|--|------------|--------------|-----------------|---------------------|--------------------|
| งวดที่                                 | เงินขอเบิก | มูลค่าสินค้า | เงินประกันผลงาน | หักเงินเงินล่วงหน้า | จำนวนเงินจ่ายสุทธิ |
| 1                                      | 188,400.00 | 188,400.00   | 0.00            | 0.00                | 188,400.00         |
| ประกอบด้วย เงินงบประมาณ 188,400.00 บาท |            |              |                 |                     |                    |
| รวม                                    | 188,400.00 | 188,400.00   | 0.00            | 0.00                | 188,400.00         |

ลงชื่อ.....ผู้ซื้อ/ผู้ว่าจ้าง

(นายฐานิสร์ เทียนทอง)

วันที่ 12 / 02 / 2567

ลงชื่อ.....พยาน

(นางฉวีวรรณ ปุริสพันธ์)

วันที่ 12 / 02 / 2567

ลงชื่อ.....ผู้ขาย/ผู้รับจ้าง

(.....)

วันที่ 12 / 02 / 2567

ลงชื่อ.....พยาน

(นางสาวพิรญาณ์ พิมพ์คำ)

วันที่ 12 / 02 / 2567



บริษัท ไพบูลย์ แอร์ สระแก้ว จำกัด (สำนักงานใหญ่)

147 ถ.สุวรรณศร ต.สระแก้ว อ.เมืองสระแก้ว จ.สระแก้ว 27000

เลขประจำตัวผู้เสียภาษี 0275561000142

สำนักงาน 037-241055, 081-8617521 แฟกซ์ 037-241055

ใบเสนอราคา

วันที่ 31 มกราคม 2567

เรียน อบจ.สระแก้ว

ที่อยู่ เลขที่ 8888 หมู่ 2 ต.ท่าเกษม อ.เมือง จ. สระแก้ว 27000

เลขประจำตัวผู้เสียภาษี

ทางบริษัทฯ ขอเสนอราคาและเงื่อนไขการบริการ ดังนี้

| ลำดับ   | รายการ  | จำนวน     | ราคาต่อหน่วย        | จำนวนเงิน  |
|---|---|-----------|---------------------|------------|
| 1   | เครื่องปรับอากาศแบบแยกส่วน แบบตั้งพื้น หรือแขวนเพดาน (ระบบInverter) ขนาด30000บีทียู ยี่ห้อ อิมิเนนท์ รุ่นAVE30FU1/UVE30F1 | 4 เครื่อง | 47,100 -            | 188,400 -  |
| <p>เอกสารแนบท้ายสัญญาซื้อขาย/สัญญาจ้าง เลขที่ ๑๕/๒๕๖๗</p> <p>หมวด.....๑.....แผ่นที่.....๑..... ในจำนวน.....๑.....แผ่น</p> <p>แบบรายละเอียดประกอบสัญญา ชื่อ/จ้าง ลงวันที่ 12 ก.พ. 2567</p> <p>(โรงเรียนวัฒนานคร) (ลงชื่อ)..... (นายจรัส เทียนทอง) ผู้ซื้อ/ผู้จ้าง</p> <p>(ลงชื่อ)..... (นางฉวีวรรณ) ผู้ขาย/ผู้รับจ้าง</p> <p>(ลงชื่อ)..... พยาน (นางฉวีวรรณ บริสพันธ์)</p> <p>(ลงชื่อ)..... พยาน (นางสาวพรญาณ พิมพ์คำ)</p> |   |           |                     |            |
| <p>สำเนาถูกต้อง</p> <p>(นางฉวีวรรณ บริสพันธ์) (หน้าฝ่ายจัดหาพัสดุ)</p>  |   |           | รวมเงิน             | 176,074 77 |
|   |   |           | ภาษีมูลค่าเพิ่ม 7 % | 12,325 23  |
|   |   |           | ยอดเงินสุทธิ        | 188,400 -  |

ผู้เสนอราคา:

นายไพบูลย์ ศิลปการบวร





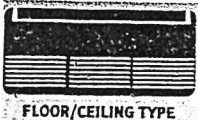

FLOOR/CEILING TYPE



WPL 2134-2552



EMINENT

WORLD STANDARD AIR CONDITIONERS

# SUPER<sup>®</sup> UTILITY INVERTER<sup>®</sup>

ประหยัดไฟมากขึ้นด้วยมาตรฐานประหยัดไฟเบอร์ 5  
สูงสุด ระดับสามดาว

เอกสารแนบท้ายสัญญาซื้อขาย/สัญญาจ้าง เลขที่...๑๕/๒๕๖๗  
 หมวด...๒...แผ่นที่...๑...ในจำนวน...๕...แผ่น

แบบรายละเอียดประกอบสัญญาซื้อขาย/จ้าง  
 (ลงชื่อ) นายรานันต์ เทียน...  
 (ลงชื่อ) พ.ว.ค.  
 (ลงชื่อ) พยาน (นางฉวีวรรณ ปริสัมพันธ์)  
 (ลงชื่อ) นางสาวพิรณดา พึ่งพา...

INVERTER<sup>®</sup>

บริษัท พิบอนแอร์ สากะเอ้อ จำกัด  
 P.B. PHIBON AIR SAKAEO CO., LTD.

บริษัท พิบอนแอร์ สากะเอ้อ จำกัด  
 P.B. PHIBON AIR SAKAEO CO., LTD.

สำเนาถูกต้อง  
 (นางฉวีวรรณ ปริสัมพันธ์)  
 หัวหน้าฝ่ายจัดหาพัสดุ



Nano Filter PM 2.5  
ดักฝุ่นขนาดเล็ก PM 2.5



MODEL UVE : FLOOR/CEILING TYPE  
เครื่องปรับอากาศแบบตั้งพื้นหรือแขวนใต้ฝ้า

## What is INVERTER ?

อินเวอร์เตอร์ในเครื่องปรับอากาศคืออุปกรณ์อิเล็กทรอนิกส์ที่สามารถควบคุมรอบการทำงานของมอเตอร์คอมเพรสเซอร์ให้ทำงานตามความต้องการโดยรับสัญญาณการสั่งงานจากรีโมทคอนโทรลของเครื่องปรับอากาศผ่านชุดควบคุมไมโครโปรเซสเซอร์

อินเวอร์เตอร์ทำให้อัตราการสิ้นเปลืองไฟฟ้าลดลง 30-50% เย็นเร็วทันใจเมื่อเริ่มเปิดเครื่องปรับอากาศ มอเตอร์คอมเพรสเซอร์จะเริ่มทำงานในรอบต่ำสุดแล้วเร่งการทำงานขึ้นสู่รอบสูงสุดในระยะเวลาอันสั้นเมื่อห้องเย็นแล้วจะลดรอบการทำงานลงโดยอัตโนมัติเพื่อช่วยรักษาอุณหภูมิห้องให้คงที่ลดเสียงการทำงาน ทำให้เงียบกว่าแอร์รุ่นธรรมดา

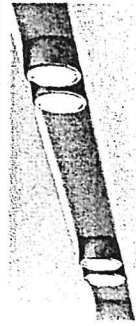

เอกสารแนบท้ายสัญญาซื้อขาย/สัญญาจ้าง เลขที่ ๑๔/๒๕๖๗  
 ผนวก... ๒ ...แผ่นที่... ๒ ...ในจำนวน... ๕ ...แผ่น

(๓) แบบรายละเอียดประกอบสัญญา ชื่อ/จ้าง ลงวันที่ 1-2 ปี

(ลงชื่อ) (นายฐานิสร์ เทียนทอง) ผู้ซื้อ/ผู้ว่าจ้าง

(ลงชื่อ) ทพ. ๕ ผู้ขาย/ผู้รับจ้าง

(ลงชื่อ) (นางฉวีวรรณ ปรีสพันธ์) พยาน

(ลงชื่อ) (นางสาวพิชญาน์ พิมพ์ดวง) พยาน

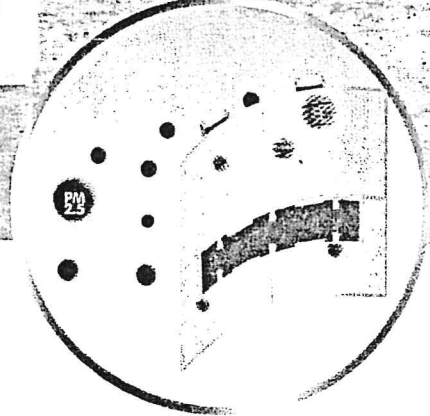
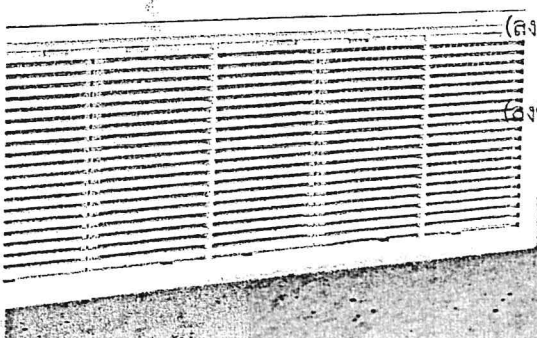
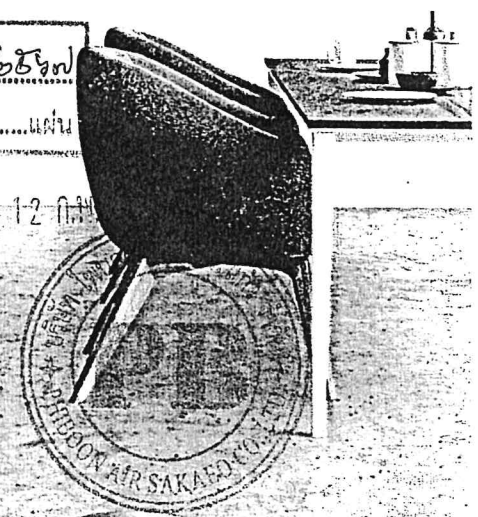

### สำเนาถูกต้อง

(Signature)

(นางฉวีวรรณ ปรีสพันธ์)  
 หัวหน้าฝ่ายจัดหาวัสดุ

## What is Coated Blue Fin?

COATED BLUE FIN คือ คอยล์ชนิดพิเศษที่เคลือบสารสีฟ้า HYDROPHILIC ช่วยเพิ่มประสิทธิภาพในการแลกเปลี่ยนความเย็น ลดการอับชื้นที่คอยล์ ลดการสึกกร่อนของฟิน ช่วยยืดอายุการใช้งาน

## Nano Filter PM 2.5

Nano Filter ผ่านการทดสอบและได้ใบรับรองว่า สามารถดักฝุ่นขนาดเล็ก PM 2.5 ได้ 98%

# LED Wire & LCD Wireless Control

ครบครันด้วยฟังก์ชันการใช้งานที่หลากหลายของรีโมทคอนโทรลมี 2 รูปแบบ

1.แบบมีสาย

2.แบบไร้สาย

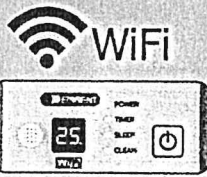

\*แบบไร้สายสามารถเชื่อมต่อ WiFi ได้โดยเชื่อมต่อผ่าน Eminent Air Application เพื่อสั่งการผ่านระบบ WiFi ได้



รีโมทคอนโทรล  
แบบมีสาย

เอกสารแนบท้ายสัญญาซื้อขาย/สัญญาจ้าง เลขที่ ๑๔/๒๕๖๗  
ผนวก.....๒.....แผ่นที่.....๘.....ในจำนวน.....๕.....แผ่น

ครบรายละเอียดประกอบสัญญา ชื่อ..... (ลงชื่อ).....  
(นางธนีสร์ เทียนทอง)  
(ลงชื่อ)..... ผู้ขาย/รับจ้าง  
(นางฉวีวรรณ ปรีสพันธ์)  
(ลงชื่อ).....  
(นางฉวีวรรณ ปรีสพันธ์)  
(ลงชื่อ).....

ประหยัดไฟเบอร์ 5 ค่า SEER สูงถึง 23.11 (ในขนาด 37,000 BTU)

เบอร์ 5 ระดับ 3 ดาว ในขนาด 31,000 และ 37,000 BTU

สำเนาถูกต้อง

(นางฉวีวรรณ ปรีสพันธ์)  
หัวหน้าฝ่ายจัดหาพัสดุ



รีโมทคอนโทรล  
แบบไร้สาย



น้ำยา R32



แผ่นกรองฝุ่น PM 2.5



Sleep mode



Auto swing Up and Down  
Manual Left and Right



Timer



Auto Speed



Self Cleaning



5 Years warranty



Label 5

อุปกรณ์เสริมที่สามารถเพิ่มเติมได้



ระบบฟอกอากาศ ELECTRO PLASMA  
ช่วยยับยั้งสารก่อภูมิแพ้ และแบคทีเรีย

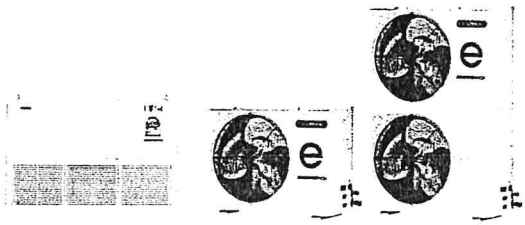

## SECIFICATIONS Floor/Ceiling Type [R32] Full Fan DC motor Ranking 2 ๓๓, 3 ๓๓

| Model              |                   | Indoor  | UVE12F1  | UVE18F1         | UVE25F1  | UVE30F1  | UVE36F1  | UVE36F1   | UVE40F1  | UVE40F1   |       |
|--------------------|-------------------|---------|----------|-----------------|----------|----------|----------|-----------|----------|-----------|-------|
| Floor/Ceiling Type |                   | Outdoor | AVE12FU1 | AVE18FU1        | AVE25FU1 | AVE30FU1 | AVE36FU1 | AVE36FUT1 | AVE40FU1 | AVE40FUT1 |       |
| Cooling Capacity   | TIS.Watts         |         | 3,600    | 5,400           | 7,400    | 8,800    | 10,600   | 10,600    | 11,800   | 11,800    |       |
|                    | EGAT.Btu/hr       |         | 13,500   | 19,000          | 26,000   | 31,000   | 37,000   | 37,000    | 40,944   | 40,944    |       |
| Current            | Amps              |         | 4.70     | 7.20            | 9.70     | 11.80    | 14.20    | 4.70      | 15.90    | 5.30      |       |
| Power              | TIS. Watts        |         | 1,014.08 | 1,520.00        | 2,084.00 | 2,558.14 | 3,081.39 | 3,081.39  | 3,430.23 | 3,430.23  |       |
| COP                | -TIS. Watts/Watts |         | 3.55     | 3.55            | 3.55     | 3.44     | 3.44     | 3.43      | 3.44     | 3.43      |       |
| SEER               | EGAT. Btu/Hr/watt |         | 21.51    | 21.21           | 21.51    | 22.78    | 21.49    | 23.11     | 19.50    | 19.50     |       |
| Label #5 Ranking   |                   |         | ★★       | ★★              | ★★       | ★★★      | ★★       | ★★★       | ★★       | ★★        |       |
| Refrigerant Type   |                   | R32     |          |                 |          |          |          |           |          |           |       |
| INDOOR             | Power supply      | V-Ph-Hz | 220-1-50 | 220-1-50        | 220-1-50 | 220-1-50 | 220-1-50 | 220-1-50  | 220-1-50 | 220-1-50  |       |
|                    | Blower            | Q'ty    | 2        | 2               | 4        | 4        | 4        | 4         | 4        | 4         |       |
|                    | Fan motor         | Type    | DC       | DC              | DC       | DC       | DC       | DC        | DC       | DC        |       |
|                    |                   | Q'ty    | 1        | 1               | 1        | 2        | 2        | 2         | 2        | 2         |       |
|                    | Air flow          | CFM     | 430      | 630             | 850      | 1,100    | 1,250    | 1,150     | 1,400    | 1,400     |       |
|                    | Dimension         | Width   | m.m.     | 1,004           | 1,004    | 1,305    | 1,907    | 1,907     | 1,907    | 1,907     | 1,907 |
|                    |                   | Depth   | m.m.     | 235             | 235      | 235      | 235      | 235       | 235      | 235       | 235   |
|                    |                   | Height  | m.m.     | 672             | 672      | 672      | 672      | 672       | 672      | 672       | 672   |
|                    | Net Weight        | Kgs.    | 28       | 30              | 38       | 52       |          |           |          | 52        |       |
| CONNECTION         | Liquid            | Inch    | 1/4      | 1/4             | 3/8      | 3/8      | 3/8      | 3/8       | 3/8      | 3/8       |       |
|                    | Suction           | Inch    | 1/2      | 1/2             | 5/8      | 5/8      | 5/8      | 5/8       | 5/8      | 5/8       |       |
|                    | Drain             | Inch    | 3/4      | 3/4             | 3/4      | 3/4      | 3/4      | 3/4       | 3/4      | 3/4       |       |
| OUTDOOR            | Power supply      | V-Ph-Hz | 220-1-50 | 220-1-50        | 220-1-50 | 220-1-50 | 220-1-50 | 380-3-50  | 220-1-50 | 380-3-50  |       |
|                    | Fan blade         | Q'ty    | 1        | (ใบพัด 1 ใบ)    |          |          | 1        | 1         |          | 2         |       |
|                    | Fan motor         | Type    | DC       | (มอเตอร์ DC)    |          |          | DC       | DC        | DC       | DC        |       |
|                    |                   | Q'ty    | 1        | (มอเตอร์ 1 ตัว) |          |          | 1        | 1         | 2        | 2         |       |
|                    | Air flow          | CFM     | 1,600    | 2,500           | 2,500    | 2,500    | 2,900    | 2,500     | 4,000    | 4,000     |       |
|                    | Compressor        | Type    | Rotary   | Rotary          | Rotary   | Rotary   | Rotary   | Rotary    | Rotary   | Rotary    |       |
|                    | Dimension         | Width   | m.m.     | 812             | 866      | 968      | 968      | 968       | 968      | 968       | 968   |
|                    |                   | Depth   | m.m.     | 252             | 308      | 308      | 308      | 396       | 356      | 356       | 356   |
|                    | Height            | m.m.    | 600      | 641             | 794      | 794      | 794      | 794       | 1,151    | 1,151     |       |
|                    | Net Weight        | Kgs.    | 42       | 46              | 56       | 62       | 71       | 71        | 82       | 82        |       |

update 20/08/2021

SIMILAR CO.,LTD.  
235 Lasalle Road, Bangna Tai Sub-district,  
Bangna, Bangkok 10260 Thailand.

✉ : marketing@eminent.co.th

🌐 : www.eminent.co.th

📺 : EminentAir

☎ : 02-083-5555

☎ : 02-033-6235

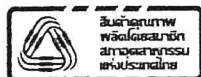
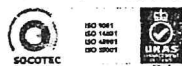

Distributed by