

## บันทึกข้อตกลงเพิ่มเติม

แนบท้ายสัญญาจ้างก่อสร้าง สัญญาเลขที่ ๗/๒๕๖๗ ลงวันที่ ๒๙ เดือน มกราคม พ.ศ. ๒๕๖๗

โครงการซ่อมสร้างถนนลาดยางผิวแอสฟัลติกคอนกรีต สายบ้านเพชรพนานิคม หมู่ที่ ๕  
 เชื่อมบ้านสลักไต่พัฒนา หมู่ที่ ๒๑ ตำบลตาหลั้งใน อำเภอลำดวน จังหวัดสุรินทร์

บันทึกข้อตกลงฉบับนี้ทำขึ้น ณ องค์การบริหารส่วนจังหวัดสุรินทร์ ตำบล/แขวง ท่าเกษม อำเภอลำดวน จังหวัดสุรินทร์ โดย นายฐานิสร์ เทียนทอง นายกองค้การบริหารส่วนจังหวัดสุรินทร์ ซึ่งต่อไปในสัญญานี้เรียกว่า "ผู้ว่าจ้าง" ฝ่ายหนึ่งกับทางหุ้นส่วนจำกัด สุระแก้วสามัคคีแทรกเตอร์ ซึ่งจดทะเบียนเป็นนิติบุคคล ณ สำนักงานทะเบียนหุ้นส่วนบริษัทจังหวัดสุรินทร์ กรมพัฒนาธุรกิจการค้า กระทรวงพาณิชย์ มีสำนักงานใหญ่ตั้งอยู่เลขที่ ๘๘ ถนนสุวรรณศรี ตำบลสุระแก้ว อำเภอลำดวน จังหวัดสุรินทร์ โดย นายมงคล วงษ์พานิช ผู้มีอำนาจลงนามผูกพันนิติบุคคลปรากฏตามหนังสือรับรองของ สำนักงานทะเบียนหุ้นส่วนบริษัทจังหวัดสุรินทร์ กรมพัฒนาธุรกิจการค้า กระทรวงพาณิชย์ ที่ สก.๐๐๐๗๖๗ ลงวันที่ ๒๕ กันยายน ๒๕๖๖ และมอบอำนาจให้นายวีระเทพ ศรีสุข ผู้รับมอบอำนาจตามหนังสือมอบอำนาจ ลงวันที่ ๘ มีนาคม ๒๕๖๗ ทะเบียนนิติบุคคลเลขที่ ๐๒๕๓๕๒๔๐๐๐๑๓๒ แนบท้ายสัญญานี้ ซึ่งต่อไปในสัญญา เรียกว่า "ผู้รับจ้าง" อีกฝ่ายหนึ่ง

### แก้ไขจาก

ข้อ ๒. เอกสารอันเป็นส่วนหนึ่งของสัญญา

เอกสารแนบท้ายสัญญาดังต่อไปนี้ให้ถือเป็นส่วนหนึ่งของสัญญานี้

๒.๑ ผนวก ๑ แบบรูปรายการก่อสร้าง

จำนวน ๑๕ (สิบห้า) หน้า

พิกัดแนบท้ายสัญญาเดิม จากจุดเริ่มต้นโครงการ Sta ๐+๐๐๐ พิกัด N ๑๓.๕๒๓๘๔๐ E ๑๐๒.๐๖๙๕๑๒ และจุดสิ้นสุดโครงการ ๑+๔๐๐ พิกัดจุดสิ้นสุด N ๑๓.๕๑๑๙๘๗ E ๑๐๒.๐๗๓๖๗๘ ได้ระยะทางยาว ๑,๔๐๐ เมตร

### แก้ไขเปลี่ยนแปลงเป็น

ข้อ ๒. เอกสารอันเป็นส่วนหนึ่งของสัญญา

เอกสารแนบท้ายสัญญาดังต่อไปนี้ให้ถือเป็นส่วนหนึ่งของสัญญานี้

๒.๑ ผนวก ๑ แบบรูปรายการก่อสร้าง

จำนวน ๑๕ (สิบห้า) หน้า

พิกัดแนบท้ายสัญญาใหม่ จากจุดเริ่มต้นโครงการ Sta ๐+๐๐๐ พิกัด N ๑๓.๕๑๘๔๗ E ๑๐๒.๐๗๑๘๕ และจุดสิ้นสุดโครงการ Sta ๑+๔๐๐ พิกัดจุดสิ้นสุด N ๑๓.๕๐๖๒๔๑ E ๑๐๒.๐๗๔๔๕ ได้ระยะทางยาว ๑,๔๐๐ เมตร

(ลงชื่อ)



(นายฐานิสร์ เทียนทอง)

ผู้ว่าจ้าง

(ลงชื่อ)



(นายวีระเทพ ศรีสุข)

ผู้รับจ้าง

ข้อความอื่นๆ ในสัญญาจ้างก่อสร้าง สัญญาเลขที่ ๗/๒๕๖๗ ลงวันที่ ๒๙ เดือน มกราคม พ.ศ. ๒๕๖๗ ในส่วนที่มีได้แก้ไขให้คงไว้ตามสัญญาเดิม

บันทึกฯ ฉบับนี้ ทำขึ้นเป็นสองฉบับมีข้อความถูกต้องตรงกัน คู่สัญญาได้อ่านและเข้าใจข้อความโดยละเอียดแล้ว จึงได้ลงลายมือชื่อพร้อมประทับตราไว้เป็นสำคัญต่อหน้าพยาน และคู่สัญญาต่างยึดถือไว้ฝ่ายละหนึ่งฉบับ

(ลงชื่อ).....ผู้ว่าจ้าง  
(นายฐานิสร์ เทียนทอง)  
(ลงชื่อ).....ผู้รับจ้าง  
(นายวีระเทพ ศรีสุข)  
(ลงชื่อ).....พยาน  
(นางฉวีวรรณ ปุริสพันธ์)  
(ลงชื่อ).....พยาน  
(นางสาวจิตตรา มหิรัญ)

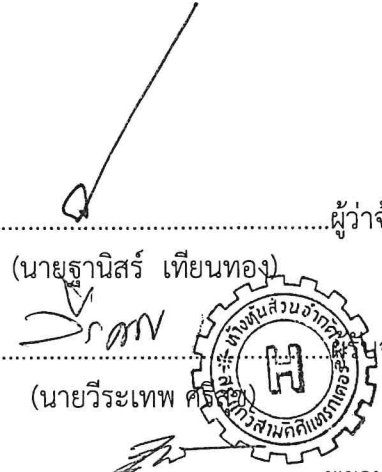
A circular official stamp of the contractor is located in the center-right of the signature area. The stamp contains the text 'ทางเดินส่วนจำกัด' at the top, 'ผู้รับจ้าง' on the right, and '๗' in the center. The outer ring of the stamp contains the text 'สัญญาจ้างก่อสร้าง' at the top and 'เลขที่ ๗/๒๕๖๗' at the bottom. There are handwritten signatures in blue ink above and below the stamp, and a blue arrow points from the top of the page towards the first signature line.

โครงการซ่อมสร้างถนนลาดยางผิวแอสฟัลติกคอนกรีต  
 สายบ้านเพชรพนานิคม หมู่ที่ 5 เข้มบ้านสลักไผ่พัฒนา หมู่ที่ 21 ตำบลตาดหินใน อำเภอวังน้ำเย็น จังหวัดสระแก้ว  
 ขนาดผิวจราจรกว้าง 6.00 เมตร ระยะทางยาว 1,400.00 เมตร หน้า 0.05 เมตร หรือมีพื้นที่ผิวแอสฟัลติกคอนกรีตไม่น้อยกว่า 8,400.00 ตารางเมตร  
 ตามแบบมาตรฐานงานทาง สำหรับองค์ประกอบครของส่วนท้องถิ่น และตามแบบองค์การบริหารส่วนจังหวัดสระแก้วกำหนด

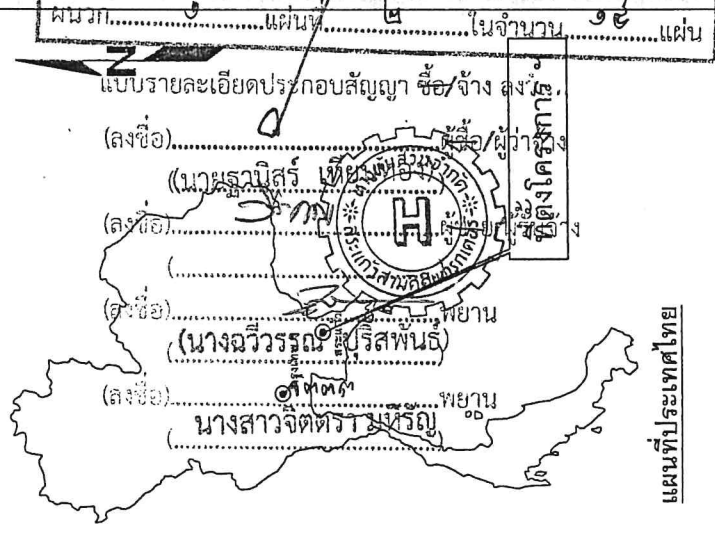
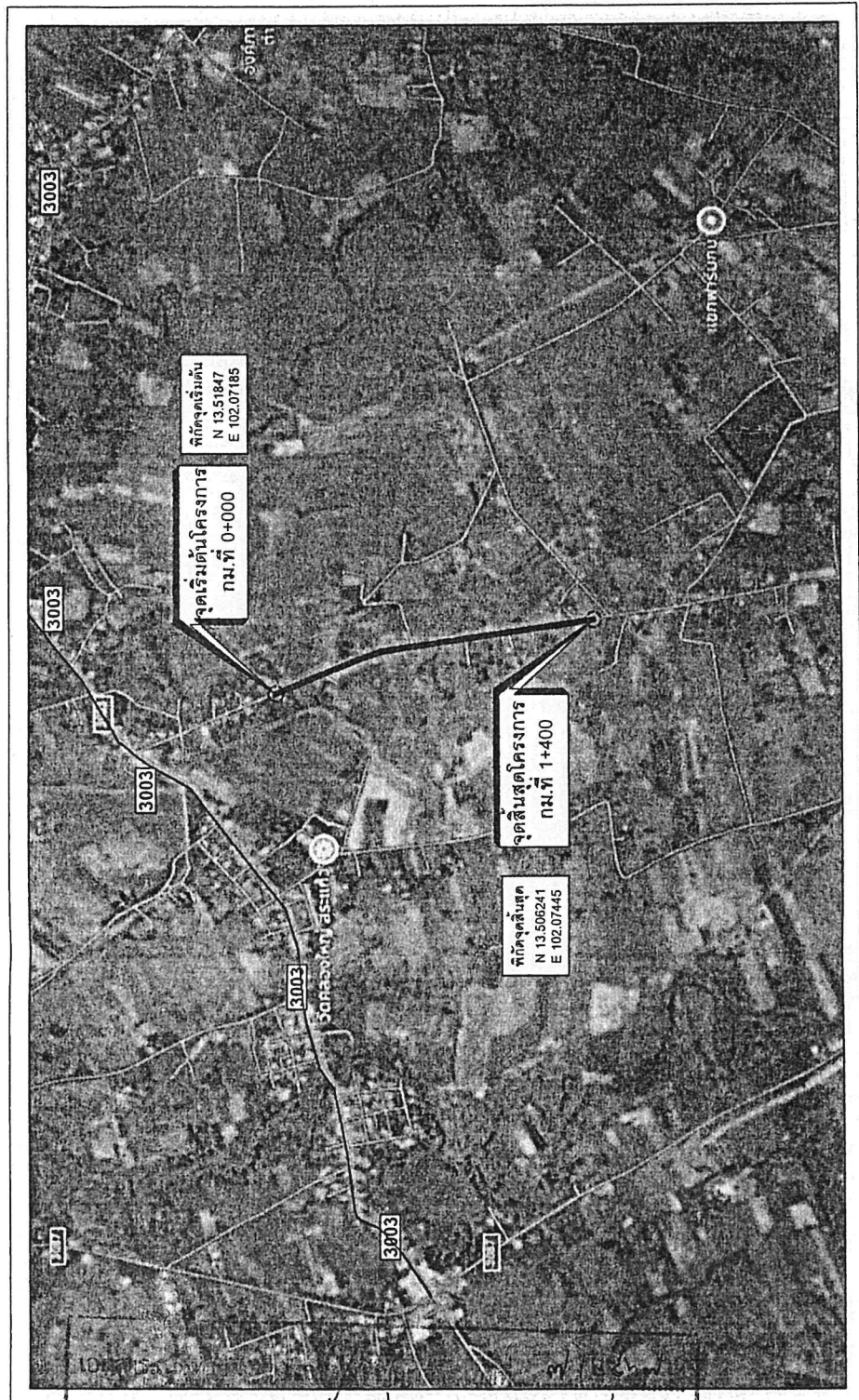

แผนที่ประเทศไทย

สัญลักษณ์

- ถนนกรมทางหลวง
- ถนนโครงการ ๗ ที่ละดำเนินการก่อสร้าง
- แม่น้ำ ลำคลอง
- หนองน้ำ ห้วย
- หมู่บ้าน
- วัด สหรั่ว โรงเรียน
- จังหวัด อำเภอ

แผนที่สังเขป

<p>โครงการซ่อมสร้างถนนลาดยางผิวแอสฟัลติกคอนกรีต                  สายบ้านเพชรพนานิคม หมู่ที่ 5 เข้มบ้านสลักไผ่พัฒนา หมู่ที่ 21                  ตำบลตาดหินใน อำเภอวังน้ำเย็น จังหวัดสระแก้ว</p>	กองช่าง องค์การบริหารส่วนจังหวัดสระแก้ว		เป็นชอบ
	นายธรรมรัตน์ เตมโศภณธรรม	นายช่างโยธาอาวุโส	นายปลัดอำเภอรักษาพื้นที่จังหวัดสระแก้ว
นายอนุวัฒน์ ทาคะขวัญ	ผู้ช่วยนายช่างโยธา		
นายศักดิ์ ไชยสิทธิ์	ผู้ช่วยนายช่างโยธา		
นายอนุวัฒน์ ทาคะขวัญ	ผู้ช่วยนายช่างโยธา		
นางสาวฉวีวรรณบุรีสพันธ์	วิศวกรโยธาปฏิบัติการ		
นายอภิรักษ์ศักดิ์ ศรีवाल	ช่าง.หัวหน้าช่างสำรวจและออกแบบ		
นายอุทัยพงษ์ บ้านโพธิ์	ผู้อำนวยการช่าง	จำนวน 15 แผ่น	แผ่นที่ 2