



แผนอัตรากำลัง ๓ ปี

ขององค์การบริหารส่วนจังหวัดสระแก้ว

อำเภอเมืองสระแก้ว จังหวัดสระแก้ว

ประจำปีงบประมาณ พ.ศ. ๒๕๖๗-๒๕๖๙

(ครั้งที่ ๗)

ฝ่ายส่งเสริมและพัฒนาบุคลากร กองการเจ้าหน้าที่

โทรศัพท์ ๐ ๓๗๒๔ ๐๙๙๙ ต่อ ๒๖๒

www.sakaeopao.go.th



ประกาศองค์การบริหารส่วนจังหวัดสระแก้ว
เรื่อง การปรับปรุงแผนอัตรากำลัง ๓ ปี ขององค์การบริหารส่วนจังหวัดสระแก้ว
ประจำปีงบประมาณ พ.ศ. ๒๕๖๗-๒๕๖๙ (ครั้งที่ ๗)

ตามมติ ก.จ.จ.สระแก้ว ในการประชุมครั้งที่ ๙/๒๕๖๖ เมื่อวันที่ ๒๖ กันยายน ๒๕๖๖ เห็นชอบแผนอัตรากำลัง ๓ ปี ขององค์การบริหารส่วนจังหวัดสระแก้ว ประจำปีงบประมาณ พ.ศ. ๒๕๖๗-๒๕๖๙ โดยมีผลบังคับใช้ตั้งแต่วันที่ ๑ ตุลาคม ๒๕๖๖ - ๓๐ กันยายน ๒๕๖๙ เพื่อใช้เป็นกรอบในการกำหนดตำแหน่งและการใช้ตำแหน่งข้าราชการองค์การบริหารส่วนจังหวัด ข้าราชการครูและบุคลากรทางการศึกษา ลูกจ้างประจำ และพนักงานจ้างทุกประเภท ตลอดจนจนภาระค่าใช้จ่ายด้านบุคลากรขององค์การบริหารส่วนจังหวัดสระแก้ว ประกอบกับหนังสือสำนักงาน ก.จ. ก.ท. และ ก.อบต. ที่ มท ๐๘๐๙.๒/ว ๓๖ ลงวันที่ ๑๐ มีนาคม ๒๕๖๖ เรื่อง การจัดทำแผนอัตรากำลัง ๓ ปี ประจำปีงบประมาณ พ.ศ. ๒๕๖๗-๒๕๖๙ โดยหากมีเหตุผลความจำเป็นและประสงค์ จะดำเนินการเกี่ยวกับการกำหนดส่วนราชการ การปรับปรุงโครงสร้างส่วนราชการ การปรับประเภทองค์กรปกครองส่วนท้องถิ่น การปรับปรุงระดับตำแหน่ง การกำหนดตำแหน่งเพิ่ม การยุบเลิกตำแหน่ง หรือการอื่นใดที่กระทบต่อแผนอัตรากำลัง ๓ ปี ให้จัดทำเป็นประกาศปรับปรุงแผนอัตรากำลัง ๓ ปี ทุกครั้ง นั้น

เพื่อให้เป็นไปตามหลักเกณฑ์ที่กำหนด อาศัยอำนาจตามความในมาตรา ๑๕ แห่งพระราชบัญญัติระเบียบบริหารงานบุคคลส่วนท้องถิ่น พ.ศ. ๒๕๔๒ ประกอบกับข้อ ๑๑ ข้อ ๒๐ ข้อ ๒๒ ข้อ ๓๔ ข้อ ๓๖ และข้อ ๔๒๔ ของประกาศ ก.จ.จ.สระแก้ว เรื่อง หลักเกณฑ์และเงื่อนไขเกี่ยวกับการบริหารงานบุคคลขององค์การบริหารส่วนจังหวัด ลงวันที่ ๑ พฤศจิกายน ๒๕๔๕ ข้อ ๕ ของประกาศ ก.จ.จ.สระแก้ว เรื่อง แก้ไขเพิ่มเติมหลักเกณฑ์และเงื่อนไขเกี่ยวกับพนักงานจ้างขององค์การบริหารส่วนจังหวัด ลงวันที่ ๓๑ พฤษภาคม ๒๕๔๘ ข้อ ๗ ข้อ ๑๒ และข้อ ๑๓ ของประกาศ ก.จ.จ.สระแก้ว เรื่อง หลักเกณฑ์และเงื่อนไขเกี่ยวกับพนักงานจ้าง (ฉบับที่ ๓) ลงวันที่ ๒๙ สิงหาคม ๒๕๕๗ และมติ ก.จ.จ.สระแก้ว ในการประชุมครั้งที่ ๔/๒๕๖๘ เมื่อวันที่ ๒๘ เมษายน ๒๕๖๘ จึงปรับปรุงแผนอัตรากำลัง ๓ ปี ขององค์การบริหารส่วนจังหวัดสระแก้ว ประจำปีงบประมาณ พ.ศ. ๒๕๖๗-๒๕๖๙ (ครั้งที่ ๗) รายละเอียดตามเอกสารแนบท้ายประกาศนี้

ประกาศ ณ วันที่ ๖ มิถุนายน พ.ศ. ๒๕๖๘

(นายฐานิสร์ เทียนทอง)

นายกองค์การบริหารส่วนจังหวัดสระแก้ว

บัญชีรายละเอียดการปรับปรุงการกำหนดตำแหน่งข้าราชการและพนักงานจ้าง
 ในแผนอัตรากำลัง ๓ ปี ขององค์การบริหารส่วนจังหวัดสระแก้ว
 ประจำปีงบประมาณ พ.ศ. ๒๕๖๗-๒๕๖๙ (ครั้งที่ ๗)
 แบบท้ายประกาศองค์การบริหารส่วนจังหวัดสระแก้ว ลงวันที่ ๖ มิถุนายน พ.ศ. ๒๕๖๘

ที่	กรอบอัตรากำลังเดิม		กรอบอัตรากำลังใหม่				หมายเหตุ
	ตำแหน่ง	เลขที่ตำแหน่ง	ตำแหน่ง	การกำหนดตำแหน่ง	จำนวน (อัตรา)	เลขที่ตำแหน่ง	
๑	-	-	กองการศึกษา ศาสนา และวัฒนธรรม พนักงานจ้างตามภารกิจ ผู้ช่วยครูผู้ช่วย สาขาวิชาเอก คณิตศาสตร์ โรงเรียนนิคมสงเคราะห์ ๑	กำหนดเพิ่ม	๑	-	ลำดับที่ ๓๖๗
๒	-	-	ผู้ช่วยครูผู้ช่วย สาขาวิชาเอก สังคมศึกษา โรงเรียนนิคมสงเคราะห์ ๑	กำหนดเพิ่ม	๑	-	ลำดับที่ ๓๖๘



คำนำ

ประกาศคณะกรรมการข้าราชการองค์การบริหารส่วนจังหวัด จังหวัดสระแก้ว เรื่อง หลักเกณฑ์และเงื่อนไขเกี่ยวกับการบริหารงานบุคคลขององค์การบริหารส่วนจังหวัด ลงวันที่ ๑ พฤศจิกายน ๒๕๕๕ กำหนดให้ องค์การบริหารส่วนจังหวัดดำเนินการจัดทำแผนอัตรากำลัง ๓ ปี โดยเสนอให้คณะกรรมการข้าราชการองค์การบริหารส่วนจังหวัดพิจารณาให้ความเห็นชอบ เมื่อคณะกรรมการข้าราชการองค์การบริหารส่วนจังหวัดพิจารณาให้ความเห็นชอบแล้ว ให้องค์การบริหารส่วนจังหวัดประกาศใช้แผนอัตรากำลังดังกล่าว เพื่อเป็นกรอบการกำหนดตำแหน่งและการใช้ตำแหน่งขององค์การบริหารส่วนจังหวัดตามระยะเวลาที่กำหนด และกำหนดส่วนราชการเพื่อรองรับอำนาจหน้าที่ตามที่กำหนดในพระราชบัญญัติองค์การบริหารส่วนจังหวัด พ.ศ. ๒๕๔๐ แก้ไขเพิ่มเติม (ฉบับที่ ๕) พ.ศ. ๒๕๖๒ พระราชบัญญัติกำหนดแผนและขั้นตอนการกระจายอำนาจให้แก่องค์กรปกครองส่วนท้องถิ่น พ.ศ. ๒๕๔๒ และกฎหมายอื่น ที่กำหนดอำนาจหน้าที่ให้แก่องค์การบริหารส่วนจังหวัด

แผนอัตรากำลัง ๓ ปี ขององค์การบริหารส่วนจังหวัดสระแก้ว ประจำปีงบประมาณ พ.ศ. ๒๕๖๗-๒๕๖๙ จัดทำขึ้นเพื่อเป็นกรอบในการกำหนดตำแหน่งและการใช้ตำแหน่งให้เหมาะสมเพียงพอ สอดคล้องกับปริมาณงาน และภารกิจที่อยู่ในอำนาจหน้าที่ และเป็นเครื่องมือสำหรับนำไปใช้ในการสรรหา การพัฒนาบุคลากร การควบคุม ภาระค่าใช้จ่ายด้านการบริหารงานบุคคลให้เป็นตามที่กฎหมายกำหนด และเพื่อวางแผนอัตรากำลังในการบรรจุ แต่งตั้งข้าราชการ ข้าราชการครู บุคลากรทางการศึกษา ลูกจ้างประจำ และพนักงานจ้าง เพื่อให้การบริหารงานขององค์การบริหารส่วนจังหวัดสระแก้ว เกิดประโยชน์ต่อประชาชน เกิดผลสัมฤทธิ์ต่อภารกิจตามอำนาจหน้าที่ สามารถให้บริการสาธารณะ แก้ไขปัญหา และตอบสนองความต้องการของประชาชนได้อย่างมีประสิทธิภาพ

องค์การบริหารส่วนจังหวัดสระแก้ว

๑ ตุลาคม ๒๕๖๖

สารบัญ

เรื่อง	หน้า
๑. หลักการและเหตุผล	๑
๒. วัตถุประสงค์	๒
๓. กรอบแนวคิดในการจัดทำแผนอัตรากำลัง ๓ ปี	๒
๔. สภาพปัญหา ความต้องการของประชาชนในเขตพื้นที่	๕
๕. ภารกิจ อำนาจหน้าที่ขององค์การบริหารส่วนจังหวัดสระแก้ว	๑๕
๖. ภารกิจหลัก และภารกิจรอง ที่องค์การบริหารส่วนจังหวัดสระแก้วจะดำเนินการ	๒๐
๗. สรุปปัญหาและแนวทางในการกำหนดโครงสร้างส่วนราชการและกรอบอัตรากำลัง	๒๑
๘. โครงสร้างการกำหนดส่วนราชการ	๒๒
๘.๑ โครงสร้าง	๒๓
๘.๒ การวิเคราะห์การกำหนดตำแหน่ง	๕๗
๙. ภาระค่าใช้จ่ายเกี่ยวกับเงินเดือนและประโยชน์ตอบแทนอื่น	๙๒
๑๐. แผนภูมิโครงสร้างการแบ่งส่วนราชการตามแผนอัตรากำลัง ๓ ปี	๑๑๕
๑๑. บัญชีแสดงจัดคนลงสู่ตำแหน่งและการกำหนดเลขที่ตำแหน่งในส่วนราชการ	๑๖๐
๑๒. แนวทางการพัฒนาข้าราชการและลูกจ้างขององค์การบริหารส่วนจังหวัดสระแก้ว	๒๓๐
๑๓. ประภาศคุณธรรม จริยธรรมของข้าราชการและลูกจ้าง	๒๓๑

แผนอัตรากำลัง ๓ ปี
ขององค์การบริหารส่วนจังหวัดสระแก้ว
ประจำปีงบประมาณ พ.ศ. ๒๕๖๗-๒๕๖๙

๑. หลักการและเหตุผล

๑.๑ ประกาศคณะกรรมการกลางข้าราชการองค์การบริหารส่วนจังหวัด เรื่อง มาตรฐานทั่วไปเกี่ยวกับอัตราตำแหน่งและมาตรฐานของตำแหน่ง ลงวันที่ ๒๒ พฤศจิกายน ๒๕๕๔ และฉบับที่ ๒ พ.ศ. ๒๕๕๘ ลงวันที่ ๔ กันยายน ๒๕๕๘ กำหนดให้คณะกรรมการกลางข้าราชการองค์การบริหารส่วนจังหวัด (ก.จ.จ.) พิจารณากำหนดตำแหน่งข้าราชการองค์การบริหารส่วนจังหวัดว่า จะมีตำแหน่งใด ระดับใด อยู่ในส่วนราชการใด จำนวนเท่าใด ให้คำนึงถึงภารกิจหน้าที่ความรับผิดชอบ ลักษณะงานที่ต้องปฏิบัติ ความยาก ปริมาณและคุณภาพของงาน ตลอดจนภาระค่าใช้จ่ายขององค์การบริหารส่วนจังหวัดที่จะต้องจ่ายในด้านบุคคล โดยให้องค์การบริหารส่วนจังหวัดจัดทำแผนอัตรากำลังของข้าราชการองค์การบริหารส่วนจังหวัด เพื่อใช้ในการกำหนดตำแหน่ง โดยความเห็นชอบของคณะกรรมการกลางข้าราชการองค์การบริหารส่วนจังหวัด (ก.จ.จ.) ทั้งนี้ ให้เป็นไปตามหลักเกณฑ์และวิธีการที่คณะกรรมการกลางข้าราชการองค์การบริหารส่วนจังหวัด (ก.จ.) กำหนด

๑.๒ คณะกรรมการกลางข้าราชการองค์การบริหารส่วนจังหวัด ได้มีมติเห็นชอบประกาศการกำหนดตำแหน่งข้าราชการองค์การบริหารส่วนจังหวัด กำหนดแนวทางให้องค์การบริหารส่วนจังหวัดจัดทำแผนอัตรากำลังขององค์การบริหารส่วนจังหวัด เพื่อเป็นกรอบในการกำหนดตำแหน่งและการใช้ตำแหน่งข้าราชการองค์การบริหารส่วนจังหวัด โดยให้เสนอให้ ก.จ.จ. พิจารณาให้ความเห็นชอบ กำหนดให้องค์การบริหารส่วนจังหวัด แต่งตั้งคณะกรรมการจัดทำแผนอัตรากำลัง เพื่อวิเคราะห์อำนาจหน้าที่และภารกิจขององค์การบริหารส่วนจังหวัด วิเคราะห์ความต้องการกำลังคน วิเคราะห์การวางแผนการใช้กำลังคน จัดทำกรอบอัตรากำลัง และกำหนดหลักเกณฑ์และเงื่อนไขในการกำหนดตำแหน่งข้าราชการองค์การบริหารส่วนจังหวัด ตามแผนอัตรากำลัง ๓ ปี

๑.๓ คณะกรรมการกลางข้าราชการหรือพนักงานส่วนท้องถิ่น ได้มีมติเห็นชอบมาตรฐานทั่วไปเกี่ยวกับโครงสร้างส่วนราชการและระดับตำแหน่งขององค์กรปกครองส่วนท้องถิ่น ประกาศมาตรฐานทั่วไปเกี่ยวกับโครงสร้างการแบ่งส่วนราชการ วิธีการบริหารและการปฏิบัติงานของข้าราชการหรือพนักงานส่วนท้องถิ่น และกิจการอันเกี่ยวกับการบริหารงานบุคคลในองค์กรปกครองส่วนท้องถิ่น ประกาศหนดกอง สำนัก หรือส่วนราชการที่เรียกชื่ออย่างอื่นขององค์กรปกครองส่วนท้องถิ่น โดยให้องค์กรปกครองส่วนท้องถิ่นกำหนดโครงสร้างส่วนการแบ่งส่วนราชการ เพื่อรองรับอำนาจหน้าที่ตามที่กำหนดในกฎหมายจัดตั้งองค์กรปกครองส่วนท้องถิ่น กฎหมายว่าด้วยการกำหนดแผนและขั้นตอนการกระจายอำนาจให้แก่องค์กรปกครองส่วนท้องถิ่น และกฎหมายอื่นที่กำหนดอำนาจหน้าที่ให้แก่องค์กรปกครองส่วนท้องถิ่น

๑.๔ ประกาศคณะกรรมการกลางข้าราชการองค์การบริหารส่วนจังหวัด (ก.จ.จ.) จังหวัดสระแก้ว เรื่อง หลักเกณฑ์และเงื่อนไขเกี่ยวกับการบริหารงานบุคคลขององค์การบริหารส่วนจังหวัด ลงวันที่ ๑ พฤศจิกายน ๒๕๕๕ ได้กำหนดแนวทางในการกำหนดตำแหน่งและการใช้ตำแหน่งข้าราชการองค์การบริหารส่วนจังหวัด โดยให้เสนอ ก.จ.จ. พิจารณาให้ความเห็นชอบ โดยได้กำหนดให้องค์การบริหารส่วนจังหวัด แต่งตั้งคณะกรรมการจัดทำแผนอัตรากำลัง วิเคราะห์อำนาจหน้าที่และภารกิจขององค์การบริหารส่วนจังหวัด วิเคราะห์ความต้องการกำลังคน วิเคราะห์การวางแผนการใช้กำลังคน จัดทำกรอบอัตรากำลังและกำหนดหลักเกณฑ์และเงื่อนไขในการกำหนดตำแหน่งข้าราชการองค์การบริหารส่วนจังหวัดตามแผนอัตรากำลัง ๓ ปี

จากหลักการและเหตุผลดังกล่าว องค์การบริหารส่วนจังหวัดสระแก้วจึงได้จัดทำแผนอัตรากำลัง ๓ ปี ประจำปีงบประมาณ พ.ศ. ๒๕๖๗-๒๕๖๙ ขึ้น

๒. วัตถุประสงค์

๒.๑ เพื่อให้องค์การบริหารส่วนจังหวัดสระแก้ว มีโครงสร้างการแบ่งส่วนราชการ ภารกิจ อำนาจหน้าที่ การบริหารงานที่เหมาะสมไม่ซ้ำซ้อน

๒.๒ เพื่อให้องค์การบริหารส่วนจังหวัดสระแก้ว มีการกำหนดตำแหน่ง สายงาน การจัดอัตรากำลัง โครงสร้างส่วนราชการให้เหมาะสมกับอำนาจหน้าที่ขององค์การบริหารส่วนจังหวัด ตามพระราชบัญญัติ องค์การบริหารส่วนจังหวัด พ.ศ. ๒๕๔๐ แก้ไขเพิ่มเติมถึง (ฉบับที่ ๕) พ.ศ. ๒๕๖๒ และตามพระราชบัญญัติ กำหนดแผนและขั้นตอนการกระจายอำนาจให้แก่องค์กรปกครองส่วนท้องถิ่น พ.ศ. ๒๕๔๒

๒.๓ เพื่อให้คณะกรรมการข้าราชการองค์การบริหารส่วนจังหวัด (ก.จ.จ.) สามารถตรวจสอบ การกำหนดตำแหน่งและการใช้ตำแหน่งข้าราชการ ข้าราชการครู บุคลากรทางการศึกษา ลูกจ้างประจำ และพนักงานจ้าง ว่าถูกต้องเหมาะสมกับภารกิจ อำนาจหน้าที่ ความรับผิดชอบของส่วนราชการหรือไม่

๒.๔ เพื่อเป็นแนวทางในการดำเนินการวางแผนการพัฒนาบุคลากรขององค์การบริหารส่วนจังหวัด สระแก้ว

๒.๕ เพื่อให้องค์การบริหารส่วนจังหวัดสระแก้ว สามารถวางแผนอัตรากำลังในการบรรจุแต่งตั้ง ข้าราชการ ข้าราชการครู บุคลากรทางการศึกษา ลูกจ้างประจำ และพนักงานจ้าง เพื่อให้การบริหารงาน ขององค์การบริหารส่วนจังหวัดสระแก้ว เกิดประโยชน์ต่อประชาชน เกิดผลสัมฤทธิ์ต่อภารกิจตามอำนาจหน้าที่ ความรับผิดชอบอย่างมีประสิทธิภาพ มีความคุ้มค่า สามารถลดขั้นตอนการปฏิบัติงาน มีการลดภารกิจ และยุบภารกิจงานหรือหน่วยงานที่ไม่จำเป็น การปฏิบัติภารกิจสามารถให้บริการสาธารณะ แก้ไขปัญหา และตอบสนองความต้องการของประชาชนได้เป็นอย่างดี

๒.๖ เพื่อให้องค์การบริหารส่วนจังหวัดสระแก้ว สามารถควบคุมภาระค่าใช้จ่ายด้านการบริหาร งานบุคคลให้เป็นไปตามที่กฎหมายกำหนด

๓. กรอบแนวคิดในการจัดทำแผนอัตรากำลัง ๓ ปี

องค์การบริหารส่วนจังหวัดสระแก้ว โดยคณะกรรมการจัดทำแผนอัตรากำลัง ๓ ปี ประจำปีงบประมาณ พ.ศ. ๒๕๖๓-๒๕๖๕ ขององค์การบริหารส่วนจังหวัดสระแก้ว ประกอบด้วย นายกององค์การบริหารส่วนจังหวัด สระแก้ว เป็นประธาน ปลัดองค์การบริหารส่วนจังหวัดสระแก้ว รองปลัดองค์การบริหารส่วนจังหวัดสระแก้ว และหัวหน้าส่วนราชการทุกส่วนราชการ เป็นกรรมการ มีผู้อำนวยการกองการเจ้าหน้าที่ เป็นกรรมการ และเลขานุการ และข้าราชการองค์การบริหารส่วนจังหวัดที่ได้รับมอบหมาย จำนวน ๒ คน เป็นผู้ช่วยเลขานุการ มีหน้าที่จัดทำแผนอัตรากำลัง ๓ ปี โดยมีขอบเขตเนื้อหาครอบคลุมในเรื่องต่าง ๆ ดังต่อไปนี้

๓.๑ การวิเคราะห์ภารกิจ อำนาจหน้าที่ความรับผิดชอบขององค์การบริหารส่วนจังหวัดสระแก้ว ตามพระราชบัญญัติองค์การบริหารส่วนจังหวัด พ.ศ.๒๕๔๐ แก้ไขเพิ่มเติมถึง (ฉบับที่ ๕) พ.ศ. ๒๕๖๒ และ ตามพระราชบัญญัติกำหนดแผนและขั้นตอนการกระจายอำนาจให้แก่องค์กรปกครองส่วนท้องถิ่น พ.ศ. ๒๕๔๒ ตลอดจนกฎหมายอื่นที่เกี่ยวข้อง ให้มีความสอดคล้องกับแผนพัฒนาเศรษฐกิจและสังคมแห่งชาติ แผนพัฒนา จังหวัด นโยบายของรัฐบาล นโยบายผู้บริหาร และสภาพปัญหาในพื้นที่ขององค์การบริหารส่วนจังหวัดสระแก้ว เพื่อให้การดำเนินการขององค์การบริหารส่วนจังหวัดสระแก้ว บรรลุผลตามพันธกิจที่ตั้งไว้ จึงจำเป็นต้องกำหนด อัตรากำลังของส่วนราชการต่างๆ ให้เหมาะสมกับวัตถุประสงค์และเป้าหมายของการดำเนินงาน โดยพิจารณาว่า ลักษณะงานในปัจจุบันที่ดำเนินการอยู่นั้นครบถ้วนและตรงตามภารกิจ อำนาจหน้าที่ ความรับผิดชอบหรือไม่ อย่างไร หากภารกิจหรือลักษณะงานที่ทำอยู่ในปัจจุบันไม่ตรงกับภารกิจ อำนาจหน้าที่ ความรับผิดชอบ จึงต้อง

พิจารณาวางแผนกรอบอัตรากำลังให้ปรับเปลี่ยนไปตามทิศทางในอนาคต รวมถึงหากภารกิจหรือลักษณะงานในปัจจุบันไม่ต้องดำเนินการแล้ว อาจทำให้การจัดสรรกำลังคนของบางส่วนราชการเปลี่ยนแปลงไป ทั้งนี้ เพื่อให้เกิดการเตรียมความพร้อมในเรื่องแผนอัตรากำลังคนให้สามารถรองรับสถานการณ์ที่อาจเปลี่ยนแปลงไปในอนาคต

๓.๒ การกำหนดโครงสร้างการแบ่งส่วนราชการภายในและการจัดระบบงาน เพื่อรองรับภารกิจตามอำนาจหน้าที่ความรับผิดชอบ ให้สามารถแก้ปัญหาของจังหวัดสระแก้วได้อย่างมีประสิทธิภาพ

๓.๓ การวิเคราะห์ต้นทุนค่าใช้จ่ายของกำลังคน : Supply Pressure เป็นการนำประเด็นค่าใช้จ่ายบุคลากรเข้ามาร่วมในการพิจารณา เพื่อการจัดทรัพยากรบุคคลที่มีอยู่เป็นไปอย่างมีประสิทธิภาพสูงสุด กำหนดตำแหน่งในสายงานต่างๆ จำนวนตำแหน่ง และระดับตำแหน่ง ให้เหมาะสมกับภาระหน้าที่ความรับผิดชอบ ปริมาณงาน และคุณภาพของงาน รวมทั้งสร้างความก้าวหน้าในสายอาชีพของกลุ่มงานต่างๆ โดยให้คำนึงถึง

๓.๓.๑ การจัดระดับชั้นงานที่เหมาะสม ให้พิจารณาถึงต้นทุนต่อการกำหนดระดับชั้นงานในแต่ละประเภท เพื่อให้การกำหนดตำแหน่งและการปรับระดับชั้นงานเป็นไปอย่างประหยัดและมีประสิทธิภาพสูงสุด

๓.๓.๒ การจัดสรรประเภทของบุคลากรส่วนท้องถิ่น (ข้าราชการ ข้าราชการครู บุคลากรทางการศึกษา ลูกจ้างประจำ และพนักงานจ้าง) โดยหลักการแล้ว การจัดประเภทลักษณะงานผิดจะมีผลกระทบต่อประสิทธิภาพ และต้นทุนในการทำงานขององค์กร ดังนั้น ในการกำหนดอัตรากำลังข้าราชการในแต่ละส่วนราชการจะต้องมีการพิจารณาว่าตำแหน่งที่กำหนดในปัจจุบันมีความเหมาะสมหรือไม่ หรือควรเปลี่ยนแปลงการกำหนดตำแหน่งเพื่อให้การทำงานเป็นไปอย่างมีประสิทธิภาพมากขึ้น โดยภาระค่าใช้จ่ายด้านการบริหารงานบุคคลต้องไม่เกินร้อยละสี่สิบของงบประมาณรายจ่ายตามมาตรา ๓๕ แห่งพระราชบัญญัติระเบียบบริหารงานบุคคลส่วนท้องถิ่น พ.ศ. ๒๕๔๒

๓.๔ การวิเคราะห์กระบวนการและเวลาที่ใช้ในการปฏิบัติงาน เป็นการนำข้อมูลเวลาที่ใช้ในการปฏิบัติงานตามกระบวนการจริง (Work Process) ในอดีต เพื่อวิเคราะห์ปริมาณงานต่อบุคคลจริง โดยสมมติฐานที่ว่า งานใดที่ต้องมีกระบวนการและเวลาที่ใช้มากกว่าโดยเปรียบเทียบย่อมต้องใช้อัตรากำลังคนมากกว่า อย่างไรก็ตามในภาคราชการส่วนท้องถิ่นนั้นงานบางลักษณะ เช่น งานกำหนดนโยบาย งานมาตรฐาน งานเทคนิค ด้านช่าง หรืองานบริการบางประเภทไม่สามารถกำหนดเวลามาตรฐานได้ ดังนั้น การคำนวณเวลาที่ใช้ในกรณีของภาคราชการส่วนท้องถิ่นนั้นจึงทำได้เพียงเป็นข้อมูลเปรียบเทียบ (Relative Information) มากกว่าจะเป็นข้อมูลที่ใช้ในการกำหนดคำนวณอัตรากำลังต่อหน่วยงานจริงเหมือนในภาคเอกชน นอกจากนี้ก่อนจะคำนวณเวลาที่ใช้ในการปฏิบัติงานแต่ละส่วนราชการจะต้องพิจารณาปริมาณงาน ลักษณะงานที่ปฏิบัติว่ามีความสอดคล้องกับภารกิจของหน่วยงานหรือไม่ เพราะในบางครั้งอาจเป็นไปได้ว่างานที่ปฏิบัติอยู่ในปัจจุบันมีลักษณะเป็นงานโครงการพิเศษ หรืองานของหน่วยงานอื่น ก็มีความจำเป็นต้องมาใช้ประกอบการพิจารณาด้วย

๓.๕ การวิเคราะห์ผลงานที่ผ่านมาเพื่อประกอบการกำหนดกรอบอัตรากำลังเป็นการนำผลลัพธ์ที่พึงประสงค์ของแต่ละส่วนราชการและพันธกิจขององค์กรมายึดโยงกับจำนวนกรอบอัตรากำลังที่ต้องใช้สำหรับการสร้างผลลัพธ์ที่พึงประสงค์ให้ได้ตามเป้าหมาย โดยสมมติฐานที่ว่า หากผลงานที่ผ่านมาเปรียบเทียบกับผลงานในปัจจุบันและในอนาคตมีความแตกต่างกันอย่างมีนัยสำคัญ อาจต้องมีการพิจารณาแนวทางในการกำหนด/เกลี่ยอัตรากำลังใหม่ เพื่อให้เกิดการดำเนินงานที่มีประสิทธิภาพและสนับสนุนการทำงานตามภารกิจของส่วนราชการและองค์กรอย่างสูงสุด

๓.๖ การวิเคราะห์ข้อมูลจากความคิดเห็นแบบ ๓๖๐ องศา เป็นการสอบถามความคิดเห็นจากผู้มีส่วนได้ส่วนเสียหรือนำประเด็นต่างๆ อย่างเรื่องการบริหารงานบุคคล งบประมาณ คน มาพิจารณาอย่างน้อยใน ๓ ประเด็น ดังนี้

๓.๖.๑ เรื่องพื้นที่และการจัดโครงสร้างองค์กร เนื่องจากการจัดโครงสร้างองค์กรและการแบ่งงานในพื้นที่นั้นจะมีผลต่อการกำหนดกรอบอัตรากำลังเป็นอย่างมาก เช่น หากกำหนดโครงสร้างที่มากเกินไปจะทำให้เกิดตำแหน่งงานขึ้นตามมาอีกไม่ว่าจะจะเป็นงานหัวหน้าฝ่าย งานธุรการ สารบรรณ และบริหารทั่วไป ในส่วนราชการนั้น ซึ่งอาจมีความจำเป็นต้องทบทวนว่าการกำหนดโครงสร้างในปัจจุบันของแต่ละส่วนราชการนั้นมีความเหมาะสมมากน้อยเพียงใด

๓.๖.๒ เรื่องการเกษียณอายุราชการ เนื่องจากหลายๆ ส่วนราชการในปัจจุบันมีข้าราชการสูงอายุจำนวนมาก ดังนั้น อาจต้องมีการพิจารณาถึงการเตรียมการเรื่องกรอบอัตรากำลังที่จะรองรับการเกษียณอายุราชการ ทั้งนี้ ไม่ว่าจะเป็นการถ่ายทอดองค์ความรู้ การปรับตำแหน่งที่เหมาะสมขึ้นทดแทนตำแหน่งที่จะเกษียณอายุไป เป็นต้น

๓.๖.๓ ความคิดเห็นของผู้มีส่วนได้ส่วนเสีย เป็นการสอบถามจากเจ้าหน้าที่ภายในส่วนราชการและผู้ที่มีส่วนเกี่ยวข้องกับส่วนราชการนั้นๆ ผ่านการส่งแบบสอบถามหรือการสัมภาษณ์ซึ่งมุมมองต่างๆ อาจทำให้การกำหนดกรอบอัตรากำลังเป็นไปอย่างมีประสิทธิภาพมากขึ้น

๓.๗ การพิจารณาเปรียบเทียบกับกรอบอัตรากำลังขององค์กรอย่างอื่นๆ กระบวนการนี้เป็นกระบวนการนำข้อมูลของอัตรากำลังในหน่วยงานที่มีลักษณะงานใกล้เคียงกัน เช่น การเปรียบเทียบจำนวนกรอบอัตรากำลังของงานการเจ้าหน้าที่ในเทศบาล ก. และงานการเจ้าหน้าที่ในเทศบาล ข. ซึ่งมีหน้าที่รับผิดชอบคล้ายกัน โดยสมมติฐานที่ว่าแนวโน้มของการใช้อัตรากำลังของแต่ละองค์กรในลักษณะงานและปริมาณงานแบบเดียวกันน่าจะมีจำนวนและการกำหนดตำแหน่งคล้ายคลึงกันได้

๓.๘ ให้องค์กรปกครองส่วนท้องถิ่นมีแผนการพัฒนาข้าราชการหรือพนักงานส่วนท้องถิ่นทุกคน โดยต้องได้รับการพัฒนาความรู้ความสามารถอย่างน้อยปีละ ๑ ครั้ง

การวิเคราะห์ข้อมูลเพื่อกำหนดกรอบอัตรากำลังไม่มุ่งเน้นในการเพิ่ม เกลี้ย หรือลดจำนวนกรอบอัตรากำลังเป็นสิ่งสำคัญ แต่มีจุดมุ่งหมายเพื่อให้ส่วนราชการมีแนวทางในการพิจารณา กำหนดกรอบอัตรากำลัง ที่เป็นระบบมากขึ้น นอกจากนี้ยังมีจุดมุ่งเน้นให้ส่วนราชการพิจารณาการกำหนดตำแหน่งที่เหมาะสม (Right Jobs) มากกว่าการเพิ่ม/ลดจำนวนตำแหน่ง ตัวอย่างเช่น การวิเคราะห์ต้นทุนค่าใช้จ่ายแล้วพบว่า การกำหนดกรอบตำแหน่งในประเภททั่วไปอาจมีความเหมาะสมน้อยกว่าการกำหนดตำแหน่งประเภทวิชาการในบางลักษณะงานต่างๆ ที่ใช้ต้นทุนไม่แตกต่างกันมาก รวมถึงการพิจารณาที่กระบวนการทำงานก็พบว่าเป็นลักษณะงานในเชิงการวิเคราะห์ในสายอาชีพมากกว่างานในเชิงปฏิบัติงาน และส่วนราชการอื่นก็กำหนดตำแหน่งในงานลักษณะนี้เป็นตำแหน่งประเภทวิชาการ ถ้าเกิดกรณีเช่นนี้ก็น่าจะมีเหตุผลเพียงพอที่จะกำหนดกรอบอัตรากำลังในลักษณะงานนี้เป็นตำแหน่งประเภทวิชาการ โดยไม่ได้เพิ่มจำนวนตำแหน่งของส่วนราชการเลย โดยสรุปอาจกล่าวได้ว่ากรอบแนวคิดการวิเคราะห์อัตรากำลัง (Effective Man Power Planning Framework) นี้ จะเป็นแนวทางให้ส่วนราชการสามารถมีข้อมูลเชิงวิเคราะห์อย่างเพียงพอในการที่จะอธิบายเหตุผลเชิงวิชาการสำหรับการวางแผนกรอบอัตรากำลังที่เหมาะสมตามภารกิจงานของแต่ละส่วนราชการ นอกจากนี้การรวบรวมข้อมูลโดยวิธีการดังกล่าวจะทำให้ส่วนราชการ สามารถนำข้อมูลเหล่านี้ไปใช้ประโยชน์ในเรื่องอื่นๆ เช่น

- การใช้ข้อมูลที่หลากหลายจะทำให้เกิดการยอมรับได้มากกว่าโดยเปรียบเทียบหากจะต้องมีการเกลี้ยอัตรากำลังระหว่างหน่วยงาน

- การจัดทำกระบวนการจริง (Work Process) จะทำให้ได้เวลามาตรฐานที่จะสามารถนำไปใช้วัดประสิทธิภาพในการทำงานของบุคคลได้อย่างถูกต้อง รวมถึงในระยะยาวส่วนราชการสามารถนำผลการจัดทำกระบวนการและเวลามาตรฐานนี้ไปวิเคราะห์เพื่อการปรับปรุงกระบวนการ (Process Re-engineer) อันจะนำไปสู่การใช้้อัตรากำลังที่เหมาะสมและมีประสิทธิภาพมากขึ้น

- การเก็บข้อมูลผลงาน จะทำให้สามารถพยากรณ์แนวโน้มของภาระงาน ซึ่งจะเป็นประโยชน์ในอนาคตต่อส่วนราชการในการเตรียมทรัพยากรศาสตร์ในการทำงาน เพื่อรองรับภารกิจที่จะเพิ่ม/ลดลง

๔. สภาพปัญหาของพื้นที่และความต้องการของประชาชน

๔.๑ สภาพทั่วไปและข้อมูลพื้นฐาน

องค์การบริหารส่วนจังหวัดสระแก้ว ตั้งอยู่ถนนสุวรรณศร เลขที่ ๘๘๘๘ หมู่ที่ ๒ ตำบลท่าเกษม อำเภอเมืองสระแก้ว จังหวัดสระแก้ว จัดตั้งตามพระราชบัญญัติองค์การบริหารส่วนจังหวัด พ.ศ. ๒๕๔๐ บัญญัติให้องค์การบริหารส่วนจังหวัดเป็นนิติบุคคล และเป็นราชการส่วนท้องถิ่น ประกอบด้วยสภาองค์การบริหารส่วนจังหวัด และนายกองค์การบริหารส่วนจังหวัด

องค์การบริหารส่วนจังหวัดสระแก้ว (จากตำบลท่าเกษม) ตั้งอยู่ห่างจากกรุงเทพมหานคร ประมาณ ๒๓๖ กิโลเมตร บนทางหลวงหมายเลข ๓๓ และประมาณ ๒๐๐ กิโลเมตร บนทางหลวงหมายเลข ๓๕๙ (สายสระแก้ว - เขาหินซ้อน) มีพื้นที่ดำเนินงาน ๗,๑๙๕.๔๑ ตารางกิโลเมตร หรือประมาณ ๔,๔๙๖,๙๖๒ ไร่ มีพรมแดนติดต่อกับประเทศกัมพูชาทางทิศตะวันออก เป็นระยะทางประมาณ ๑๖๕ กิโลเมตร

การเมืองการปกครอง

เขตการปกครองของจังหวัดสระแก้ว ประกอบด้วย ๙ อำเภอ (อำเภอเมืองสระแก้ว อำเภอตาพระยา อำเภอวังสมบูรณ์ อำเภอวังน้ำเย็น อำเภออรัญประเทศ อำเภอวัฒนานคร อำเภอเขาฉกรรจ์ อำเภอคลองหาด อำเภอโคกสูง) ๕๘ ตำบล ๗๓๑ หมู่บ้าน องค์การบริหารส่วนจังหวัด ๑ แห่ง เทศบาล ๑๖ แห่ง (เทศบาลเมือง ๓ แห่ง เทศบาลตำบล ๑๓ แห่ง) และองค์การบริหารส่วนตำบล ๔๙ แห่ง

อาณาเขต

มีอาณาเขตติดต่อกับจังหวัดใกล้เคียง ดังนี้

ทิศเหนือ	ติดต่อกับ	อำเภอครบุรี จังหวัดนครราชสีมา อำเภอโนนดินแดง และอำเภอละหานทราย จังหวัดบุรีรัมย์
ทิศใต้	ติดต่อกับ	อำเภอสอยดาว จังหวัดจันทบุรี
ทิศตะวันออก	ติดต่อกับ	ราชอาณาจักรกัมพูชา
ทิศตะวันตก	ติดต่อกับ	อำเภอกบินทร์บุรี อำเภอนาดี จังหวัดปราจีนบุรี และอำเภอสนมชัยเขต จังหวัดฉะเชิงเทรา

สภาพภูมิประเทศ

สภาพทั่วไปพื้นที่จังหวัดสระแก้ว โดยรวมเป็นพื้นที่ราบถึงราบสูง และมีภูเขาสูงสลับซับซ้อน มีระดับความสูงจากน้ำทะเล ๗๔ เมตร กล่าวคือ

- **ทางตอนเหนือ** มีเทือกเขาบรรทัด ซึ่งเป็นต้นกำเนิดของแม่น้ำบางปะกง มีลักษณะเป็นป่าเขาที่ขรุขระ ได้แก่ บริเวณอุทยานแห่งชาติปางสีดา เป็นแหล่งต้นน้ำลำธาร

- **ทางตอนใต้** มีลักษณะเป็นที่ราบเชิงเขา มีสภาพเป็นป่าโปร่ง ส่วนใหญ่ถูกบุกรุกแผ้วถางป่าเพื่อทำการเกษตร ทำให้เกิดสภาพป่าเสื่อมโทรม ตอนกลางมีลักษณะเป็นที่ราบ ได้แก่ อำเภอวังน้ำเย็น อำเภอวังสมบูรณ์ เป็นเขตติดต่อกับจังหวัดจันทบุรี

- **ทางด้านตะวันออก** เป็นลักษณะพื้นที่ราบถึงราบสูง และมีสภาพเป็นป่าโปร่ง ทำไร่ ทำนา
- **ทางด้านตะวันตก** นับแต่อำเภอวัฒนานคร มีลักษณะเป็นสันปันน้ำ โดยทางตะวันตกเป็นที่ลาดสู่อำเภอเมืองสระแก้ว ส่วนทางตะวันออกลาดลงสู่อำเภออรัญประเทศ เข้าเขตประเทศกัมพูชา
- **ภูเขาที่สำคัญ** ได้แก่ เขาบรรทัด เขาโล้น เขาอีต้าง อำเภอตาพระยา เขาห้วยชัน เขาภูเขียว เขาทะลาย อำเภอวัฒนานคร

ลักษณะภูมิประเทศ

จังหวัดสระแก้วโดยรวมเป็นพื้นที่ราบถึงราบสูง มีภูเขาสูงสลับเนินเขา มีระดับความสูงจากระดับน้ำทะเลปานกลางประมาณ ๗๔ เมตร พื้นที่ตอนบนของจังหวัดเป็นพื้นที่ภูเขา มีเทือกเขาบรรทัดซึ่งเป็นต้นกำเนิดของแม่น้ำบางปะกง ในเขตอำเภอตาพระยา อำเภอวัฒนานครและอำเภอเมืองสระแก้ว ส่วนทางตอนใต้ของพื้นที่จังหวัด บริเวณอำเภอวังสมบูรณ์ อำเภอกองหาด และอำเภอวังน้ำเย็น เป็นพื้นที่ราบสูงและที่ราบเชิงเขาลาดเทไปยังตอนกลางของจังหวัด พื้นที่ราบตอนกลางมีลักษณะลาดเทไปทางทิศตะวันออกบริเวณอำเภออรัญประเทศแถบประเทศกัมพูชา และลาดเทไปยังทิศตะวันตกไปยังบริเวณอำเภอเมืองสระแก้ว อีกทั้งยังพบพื้นที่เนินเขากระจายอยู่ทั่วไป

ลักษณะภูมิอากาศ

จังหวัดสระแก้ว อยู่ภายใต้อิทธิพลของมรสุมที่พัดเวียนประจำฤดูกาล ๒ ชนิด คือ มรสุมตะวันออกเฉียงเหนือ ซึ่งพัดพามวลอากาศเย็นจากประเทศจีนลงมาปกคลุมในช่วงฤดูหนาว ทำให้จังหวัดสระแก้วมีอากาศเย็นลงระหว่างเดือนพฤศจิกายนถึงเดือนกุมภาพันธ์ และมรสุมตะวันตกเฉียงใต้ซึ่งพัดปกคลุมในช่วงฤดูฝนประมาณกลางเดือนพฤษภาคมถึงกลางเดือนตุลาคม ซึ่งทำให้อากาศชุ่มชื้นและมีฝนตกทั่วไป

ฤดูกาล

พิจารณาตามลักษณะลมฟ้าอากาศของประเทศไทย สามารถแบ่งฤดูกาลของจังหวัดสระแก้วได้เป็น ๓ ฤดู ดังนี้ ฤดูหนาว เริ่มตั้งแต่กลางเดือนตุลาคมถึงกลางเดือนกุมภาพันธ์ ซึ่งเป็นมรสุมตะวันออกเฉียงเหนือพัดเข้ามาปกคลุม โดยบริเวณความกดอากาศสูงจากประเทศจีนที่มีคุณสมบัติเย็นและแห้งจะแผ่ลงมาปกคลุมประเทศไทย แต่เนื่องจากจังหวัดสระแก้วอยู่ในละติจูดที่ค่อนข้างห่างไกลจากศูนย์กลางของบริเวณความกดอากาศสูงและมีเทือกเขาทางตอนเหนือของจังหวัดขวางกั้นมวลอากาศเย็นที่แผ่ลงมา อากาศจึงไม่หนาวเย็นมากนัก

ฤดูร้อน เริ่มประมาณกลางเดือนกุมภาพันธ์ถึงกลางเดือนพฤษภาคม ฤดูนี้ลมฝ่ายใต้และลมตะวันออกเฉียงใต้พัดปกคลุม อุณหภูมิเริ่มสูงขึ้นทำให้มีอากาศร้อนอบอ้าวทั่วไป โดยเฉพาะเดือนเมษายนเป็นเดือนที่มีอากาศร้อนจัดที่สุดในรอบปี

ฤดูฝน เริ่มตั้งแต่กลางเดือนพฤษภาคมถึงกลางเดือนตุลาคม ซึ่งเป็นระยะที่มรสุมตะวันตกเฉียงใต้พัดเข้าสู่ประเทศไทย อากาศจะเริ่มชุ่มชื้นขึ้นและมีฝนตกชุกตั้งแต่เดือนพฤษภาคมเป็นต้นไป โดยมีฝนตกหนาแน่นในช่วงเดือนสิงหาคมและกันยายน

อุณหภูมิ

เนื่องจากจังหวัดสระแก้วลึกเข้าไปในแผ่นดิน จึงมีอากาศร้อนมากกว่าจังหวัดอื่นที่อยู่ตามชายฝั่งทะเล ในฤดูร้อน และมีอากาศเย็นกว่าจังหวัดที่อยู่ติดชายฝั่งในฤดูหนาว โดยมีอุณหภูมิเฉลี่ยตลอดทั้งปี ๒๗.๙ องศาเซลเซียส อุณหภูมิสูงสุดเฉลี่ย ๓๓.๖ องศาเซลเซียส อุณหภูมิต่ำสุดเฉลี่ย ๒๓.๖ องศาเซลเซียส อุณหภูมิสูงสุดอยู่ในเดือนเมษายน โดยอุณหภูมิสูงสุดที่เคยตรวจวัดได้ คือ ๔๒.๒ องศาเซลเซียส ที่อำเภอเมืองสระแก้ว และอำเภอเมืองอรัญประเทศ เมื่อวันที่ ๑๑ เมษายน ๒๕๕๖ โดยอุณหภูมิต่ำที่สุดที่เคยตรวจวัดได้ ๗.๖ องศาเซลเซียส ที่อำเภออรัญประเทศ เมื่อวันที่ ๑๖ มกราคม ๒๕๐๖

ฝน

พื้นที่ส่วนใหญ่ของจังหวัดสระแก้ว มีปริมาณฝนรวมมากกว่า ๑,๒๐๐ มิลลิเมตร ซึ่งได้แก่ อำเภอเมืองสระแก้ว อำเภอวัฒนานคร อำเภอวังน้ำเย็น และอำเภออรัญประเทศ ส่วนอำเภอคลองหาด มีปริมาณฝนรวมต่ำกว่า ๑,๒๐๐ มิลลิเมตร เนื่องจากอิทธิพลของแนวเทือกเขาจันทบุรีซึ่งอยู่ตอนกลางของจังหวัด ทำให้พื้นที่ทางตะวันออกของเทือกเขาเป็นพื้นที่ที่มีฝนน้อยกว่าทางตอนบนของจังหวัดรวมทั้งอำเภอตาพระยา ซึ่งมีแนวเทือกเขาที่ต่อเนื่องมาจากเทือกเขาสันกำแพงกันอยู่ ซึ่งทอดเป็นแนวยาวจากทิศตะวันตกเฉียงเหนือไปยังทิศตะวันออกเฉียงใต้ ทำให้พื้นที่บริเวณอำเภอตาพระยาเป็นพื้นที่ที่อับฝน จึงมีฝนน้อยกว่าบริเวณอื่นๆ โดยมีปริมาณฝนรวมตลอดปีเพียง ๘๐๐ มิลลิเมตร ปริมาณฝนรวมมากที่สุด ใน ๒๔ ชั่วโมงของจังหวัดสระแก้ว วัดได้ ๑๘๑.๕ มิลลิเมตร ที่อำเภอเมืองสระแก้ว เมื่อวันที่ ๑๑ มิถุนายน ๒๕๕๖

ที่มา : แผนพัฒนาท้องถิ่น พ.ศ. ๒๕๖๖-๒๕๗๐ ขององค์การบริหารส่วนจังหวัดสระแก้ว

การเกษตร

การใช้พื้นที่และการถือครองที่ดิน จังหวัดสระแก้วมีเนื้อที่ทั้งหมด ๔,๔๙๖,๙๖๒ ไร่ จากข้อมูลของสำนักงานสถิติจังหวัดสระแก้ว ส่วนใหญ่ใช้เป็นเนื้อที่เพื่อการเกษตร

ประเภทของที่ดินที่นำไปใช้ประโยชน์ของจังหวัดสระแก้ว ปี ๒๕๖๓

ประเภทที่ดิน	พื้นที่ (ไร่)	สัดส่วน(ร้อยละ)
ที่ดิน ส.ป.ก	๑,๘๔๔,๖๕๓.๔	๔๑.๐๒
ที่ดินป่าไม้	๑,๕๙๙,๕๖๙.๐๒	๓๕.๕๗
พื้นที่ราชพัสดุ	๓๖,๔๒๕.๓๘	๐.๘๑
ที่ดินเอกสารสิทธิ์	๗๒๐,๔๑๓.๑๕	๑๖.๐๒

ที่มา : แผนพัฒนาจังหวัดสระแก้ว ๕ ปี (พ.ศ. ๒๕๖๖-๒๕๗๐)/แผนพัฒนาท้องถิ่น พ.ศ. ๒๕๖๖-๒๕๗๐ ขององค์การบริหารส่วนจังหวัดสระแก้ว

ทรัพยากรน้ำ

จังหวัดสระแก้วมีอ่างเก็บน้ำ จำนวน ๑๖ แห่ง และมีบ่อบาดาลที่สามารถใช้งานได้จริง จำนวน ๒๘๗ บ่อ แยกออกเป็น ประเภทเพื่อใช้ในเชิงธุรกิจ ๑๑๘ แห่ง ประเภทเพื่อใช้ในการอุปโภค ๙๓ แห่ง และประเภทเพื่อใช้ในการเกษตร จำนวน ๗๖ แห่ง (ส่วนทรัพยากรน้ำ สำนักงานทรัพยากรธรรมชาติและสิ่งแวดล้อมจังหวัดสระแก้ว, ๒๕๖๑) ซึ่งปัจจุบันไม่เพียงพอต่อการใช้งาน

(๑) แหล่งน้ำใต้ดินหรือน้ำบาดาล : ในพื้นที่จังหวัดสระแก้วมีการขุดเจาะน้ำบาดาลเพื่อใช้ประโยชน์กระจายอยู่ทั่วไป แต่มีปริมาณคุณภาพและความตื้นลึกแตกต่างกันไปตามสภาพธรณีวิทยาและอุทกวิทยา

(๒) แหล่งน้ำธรรมชาติ : จังหวัดสระแก้วมีแหล่งน้ำที่สำคัญ รวม ๑๒ แห่ง ประกอบด้วย คลองพระปรัง คลองพระสะทึง คลองตาหลังโน คลองไก่เถื่อน คลองวังจิก คลองลำตะโพน คลองน้ำใส ห้วยยาง ห้วยตะเคียน ห้วยพรมโหด ห้วยไผ่ ห้วยโสมง และห้วยลำสะโพน

(๓) พื้นที่ลุ่มน้ำ : จังหวัดสระแก้ว ครอบคลุม ๒ กลุ่มน้ำหลักๆ คือ

- ลุ่มน้ำบางปะกง ประกอบด้วย ๔ ลุ่มน้ำสาขา ได้แก่ คลองพระสะทึง แม่น้ำพระปรัง แม่น้ำหนุมาน และแม่น้ำปราจีนบุรีตอนล่าง

- ลุ่มน้ำโตนเลสาบ ประกอบด้วย ๒ ลุ่มน้ำสาขา ได้แก่ โตนเลสาบตอนบนและห้วยพรมโหด

ที่มา : แผนพัฒนาท้องถิ่น พ.ศ. ๒๕๖๖-๒๕๗๐ ขององค์การบริหารส่วนจังหวัดสระแก้ว

ประชากร

ช่วงอายุและจำนวนประชากร

จำแนกตามช่วงวัยแบ่งประชากรออกเป็น ๔ กลุ่มตามหมวดอายุ ได้แก่ เด็กก่อนวัยเรียน (อายุ ๐-๔ ปี) กลุ่มวัยเรียน (อายุ ๕-๑๙ ปี) กลุ่มวัยทำงาน (อายุ ๒๐-๕๙ ปี) และกลุ่มวัยสูงอายุ (อายุตั้งแต่ ๖๐ ปีขึ้นไป)

โครงสร้างประชากรจังหวัดสระแก้วปี ๒๕๖๓

ช่วงอายุ	จำนวนประชากร (ชาย)	จำนวนประชากร (หญิง)	จำนวนประชากร (ทั้งหมด)	สัดส่วน ร้อยละ
เด็กก่อนวัยเรียน (อายุ ๐-๔ ปี)	๑๕,๓๙๐	๑๔,๔๘๙	๒๙,๘๗๙	๕.๓๕
กลุ่มวัยเรียน (อายุ ๕-๑๙ ปี)	๕๕,๕๑๐	๕๒,๔๔๘	๑๐๗,๙๕๘	๑๙.๓๒
กลุ่มวัยทำงาน (อายุ ๒๐-๕๙ ปี)	๑๖๗,๘๒๐	๑๖๖,๑๕๖	๓๓๓,๙๗๖	๕๙.๗๗
กลุ่มวัยสูงอายุ (อายุตั้งแต่ ๖๐ ปีขึ้นไป)	๔๐,๐๔๕	๔๖,๙๐๙	๘๖,๙๕๔	๑๕.๕๖
รวม	๒๗๘,๗๖๕	๒๘๐,๐๐๒	๕๕๘,๗๖๗	๑๐๐

ที่มา : แผนพัฒนาท้องถิ่น พ.ศ. ๒๕๖๖-๒๕๗๐ ขององค์การบริหารส่วนจังหวัดสระแก้ว

การศึกษา

จังหวัดสระแก้ว มีหน่วยงานรับผิดชอบจัดการศึกษาทั้ง ๓ รูปแบบ คือ การศึกษาในระบบ การศึกษานอกระบบและการจัดการศึกษาตามอัธยาศัย ซึ่งเป็นไปตามพระราชบัญญัติการศึกษาแห่งชาติ พ.ศ. ๒๕๔๒ และแก้ไขเพิ่มเติม (ฉบับที่ ๒) พ.ศ. ๒๕๔๕ แบ่งเขตพื้นที่การศึกษาจัดการศึกษาเป็น ๒ เขต ดังนี้ เขตพื้นที่การศึกษาสระแก้ว เขต ๑ ได้แก่ อำเภอเมืองสระแก้ว คลองหาด เขาฉกรรจ์ วังน้ำเย็น และวังสมบูรณ์ เขตพื้นที่การศึกษาสระแก้ว เขต ๒ ได้แก่ อำเภอตาพระยา อรัญประเทศ วัฒนานคร และโคกสูง ซึ่งจากการสรุปข้อมูลด้านการศึกษา พบว่าประสิทธิผลการเรียนการสอนซึ่งชี้วัดได้ด้วยคะแนนการสอบ o-net ของนักเรียนในจังหวัดสระแก้วมีคะแนนต่ำ จึงเป็นประเด็นเร่งด่วนที่จำเป็นต้องได้รับการแก้ไขและพัฒนา

การสาธารณสุข

จังหวัดสระแก้วมีโรงพยาบาลในสังกัดสำนักงานปลัดกระทรวงสาธารณสุข จำนวน ๙ แห่ง เป็นโรงพยาบาลขนาดทั่วไปประจำจังหวัด ๑ แห่ง โรงพยาบาลขนาดทั่วไปขนาดเล็ก ๑ แห่ง โรงพยาบาลชุมชน ๗ แห่ง มีโรงพยาบาลจิตเวชสระแก้วราชนครินทร์ ๑ แห่ง โรงพยาบาลค่ายสุรสิงหนาท ๑ แห่ง ศูนย์ควบคุมโรคติดต่อนำโดยแมลงที่ ๓.๒ ๑ แห่ง หน่วยควบคุมโรคติดต่อนำโดยแมลงที่ ๕ ศูนย์บริการสาธารณสุขเทศบาล ๒ แห่ง โรงพยาบาลส่งเสริมสุขภาพระดับตำบล ๑๐๗ แห่ง สถานีอนามัยที่ถ่ายโอนไปองค์กรปกครองส่วนท้องถิ่น ๓ แห่ง และโรงพยาบาลแพทย์แผนไทย ๒ แห่ง

ที่มา : แผนพัฒนาท้องถิ่น พ.ศ. ๒๕๖๖-๒๕๗๐ ขององค์การบริหารส่วนจังหวัดสระแก้ว

๔.๒ ศักยภาพของจังหวัดสระแก้ว

ที่ตั้งและการคมนาคม ได้เปรียบเชิงที่ตั้ง ในฐานะเป็นศูนย์กลางคมนาคมที่เชื่อมโยงระหว่างภาคตะวันออกกับอีสานใต้ สามารถลดระยะทางและเวลาการขนส่งสินค้า วัตถุดิบ จากอีสานใต้สู่โรงงานอุตสาหกรรมทางภาคตะวันออก หรือส่งสินค้าไปต่างประเทศที่ทำเรือน้ำลึกแหลมฉบัง มาบตาพุด หรือการขนส่งอาหารทะเล ผลไม้ จากจังหวัดระยอง จันทบุรี ตราด สู่ภาคตะวันออกเฉียงเหนือ

ศูนย์กลางการขนส่งสินค้าจากประเทศไทยไปสู่ประเทศอินโดจีน โดยให้อำเภออรัญประเทศ จังหวัดสระแก้ว เป็นจุดกระจายสินค้าส่งออกผ่านประเทศกัมพูชาสู่ประเทศเวียดนาม

การค้าชายแดน จังหวัดสระแก้ว ได้มีการพัฒนาพื้นที่บริเวณจุดผ่านแดนถาวรบ้านคลองลึก อำเภออรัญ-ประเทศ เพื่อรองรับการขยายตัวทางเศรษฐกิจและการค้าชายแดน นอกจากนี้ ยังมีจุดผ่านแดนถาวรบ้านเขาหิน อำเภอคลองหาด และจุดผ่อนปรนการค้าชั่วคราวอีก ๒ จุด คือ จุดผ่อนปรนการค้าบ้านหนองปรือ - มาลัย ระหว่างอำเภออรัญประเทศ กับอำเภอมาลัย จังหวัดบันเตียเมียนเจย และจุดผ่อนปรนการค้าบ้านตาพระยา - บึงตากวน ระหว่างอำเภอตาพระยา กับอำเภอทมอพวก จังหวัดบันเตียเมียนเจย ซึ่งรัฐบาลได้ประกาศให้เขตเศรษฐกิจพิเศษสระแก้ว เป็นเขตเศรษฐกิจต้นแบบ

การเกษตร จังหวัดสระแก้ว มีประชากรที่เป็นเกษตรกร ร้อยละ ๗๓ พืชเศรษฐกิจที่ทำรายได้ คือ ข้าว มันสำปะหลัง อ้อย ข้าวโพด ตามด้วย ไม้ผล ผักสวนครัว และการปศุสัตว์ เช่น การเลี้ยงโคเนื้อ โคนม ไก่เนื้อ ไก่พื้นเมือง เป็ด ซึ่งจังหวัดสระแก้ว เป็นแหล่งผลิตน้ำมันโคที่ใหญ่ที่สุดในภาคตะวันออก

การท่องเที่ยว มีแหล่งท่องเที่ยวทางธรรมชาติที่สมบูรณ์ด้วยภูเขาชันสลับซับซ้อน เป็นป่าที่มีความอุดมสมบูรณ์ มีสภาพเป็นป่าดิบชื้น ป่าเต็งรัง ป่าดิบแล้ง ทุ่งหญ้า และมีสัตว์ป่า นกพันธุ์ต่างๆ แมลง ผีเสื้อ พันธุ์ไม้ป่าหลากหลาย ยังเป็นแหล่งอารยธรรมโบราณที่มีประวัติยาวนานตั้งแต่อาณาจักรทวารวดี และอารยธรรมที่เชื่อมโยงกับนครวัด (พระนคร) ประเทศกัมพูชา เป็นเส้นทางอารยธรรมระหว่าง เมืองพระนคร (นครวัด) กับเมืองพิมาย ซึ่งจะมีกลุ่มปราสาทต่างๆ ที่อยู่ตามเส้นทางอารยธรรมโบราณ ปัจจุบันกระจายอยู่ตามจังหวัด สระแก้ว บุรีรัมย์ สุรินทร์ ศรีสะเกษ นครราชสีมา ซึ่งสามารถเดินทางจากจังหวัดสระแก้วไปตามเส้นทางอารยธรรมโบราณดังกล่าวได้

อุตสาหกรรม

จังหวัดสระแก้วมีโรงงานอุตสาหกรรมทั้งหมดจำนวน ๓๖๘ โรงงาน มูลค่าการลงทุน ๔๐,๔๔๘.๗๕ ล้านบาท และในปี พ.ศ. ๒๕๖๓ มีจำนวนโรงงานอุตสาหกรรมเพิ่มขึ้นเป็น ๓๗๑ โรงงาน มูลค่าการลงทุน ๔๑,๐๓๖.๙๙ ล้านบาท โดยมีกลุ่มอุตสาหกรรมหลักที่มีจำนวนโรงงานมากที่สุด ๕ อันดับแรก ประกอบด้วย ๑) การผลิตอื่นๆ (เช่น โรงงานคัดแยกและฝังกลบสิ่งปฏิกูล โรงงานผลิตพลังงานไฟฟ้าจากเซลล์พลังงานแสงอาทิตย์ เป็นต้น) คิดเป็นร้อยละ ๔๒.๐๕ ๒) ผลิตภัณฑ์จากพืช คิดเป็นร้อยละ ๓๑.๐๐ ๓) อุตสาหกรรมอาหาร คิดเป็นร้อยละ ๙.๙๗ ๔) แปรรูปไม้และผลิตภัณฑ์จากไม้ คิดเป็นร้อยละ ๘.๖๓ และ ๕) ผลิตภัณฑ์โลหะ คิดเป็นร้อยละ ๘.๓๕ ตามลำดับ

ที่มา : แผนพัฒนาท้องถิ่น พ.ศ. ๒๕๖๖-๒๕๗๐ ขององค์การบริหารส่วนจังหวัดสระแก้ว

๔.๓ สภาพปัญหา

ด้านโครงสร้างพื้นฐาน

๑. สภาพเส้นทางคมนาคมยังไม่ได้มาตรฐาน ขรุขระ เป็นหลุมเป็นบ่อ
๒. ยังไม่มีไฟฟ้าใช้ครบทุกครัวเรือน
๓. ระบบน้ำประปายังไม่ครอบคลุมทุกพื้นที่และไม่ได้มาตรฐาน
๔. ขาดแคลนแหล่งกักเก็บน้ำเพื่อการอุปโภคบริโภค และการเกษตร
๕. ปัญหาด้านการคมนาคมถนนภายในหมู่บ้านยังไม่ได้มาตรฐาน ถนนบางสายใช้งานมานานแล้วมีสภาพชำรุดทรุดโทรม จำเป็นต้องปรับปรุงซ่อมแซม เพื่อให้การจราจรเป็นไปอย่างสะดวก
๖. ปัญหาการติดตั้งไฟฟ้าสาธารณะให้แสงสว่างยังไม่ทั่วถึง ตามถนนสายรองตามหมู่บ้านซอยต่างๆ ยังมีไม่เพียงพอและจำเป็นต้องปรับปรุง ทั้งนี้เพื่อเพิ่มความปลอดภัยในชีวิตและทรัพย์สินของประชาชน และให้ความสะดวกแก่ผู้สัญจรไปมาช่วงเวลากลางคืน
๗. ปัญหาเรื่องเอกสารสิทธิ์ในที่ดินทำกินของประชาชน

ด้านเศรษฐกิจ

๑. ประชาชนส่วนใหญ่ประกอบอาชีพ ทำนา ทำไร่ ทำสวน มีรายได้จากเกษตรกรรมเป็นหลัก มีรายได้ไม่แน่นอน
๒. ขาดแหล่งรองรับแรงงานที่ว่างงานนอกฤดู
๓. เกษตรกรมีต้นทุนในการผลิตสูง ขาดทุนในการผลิต
๔. ประชาชนไม่สามารถรวมกลุ่มกันเพื่อดำเนินการด้านเศรษฐกิจของชุมชน ในรูปของกลุ่มอาชีพอย่างเข้มแข็ง
๕. แหล่งท่องเที่ยวในพื้นที่ยังไม่สามารถดึงดูดนักท่องเที่ยว
๖. ปัญหาผลผลิตด้านการเกษตรตกต่ำดินขาดความอุดมสมบูรณ์ ขาดพันธุ์พืชที่ดีการระบาดของโรคพืชและถูกแมลงรบกวน และภาวะภัยแล้งจากภัยธรรมชาติ
๗. ปัญหาราคาผลผลิตทางการเกษตรตกต่ำ ทำให้รายได้ลดลง
๘. มีภาระหนี้สินต่อเนื่องผูกพันทั้งกับสถาบันการเงินและนอกระบบในบางราย
๙. ทำการเกษตรแบบธรรมชาติขาดการวางระบบชลประทาน

ด้านสังคม

๑. ยังคงมีการแพร่ระบาดของยาเสพติดให้โทษภายในพื้นที่อำเภอ
๒. มีคดีอาชญากรรมในหมู่บ้าน เช่น ลัก ขโมย
๓. ประชาชนมีภาระหนี้สิน
๔. ความทันสมัยและกระแสวัฒนธรรม ทำให้ประชาชนในท้องถิ่นให้ความสำคัญวัตถุนิยมมากเกินไปจนเกิดความจำเป็น
๕. ผู้พิการ ผู้สูงอายุ ผู้ด้อยโอกาส ขาดการดูแลเอาใจใส่จากคนในครอบครัวและชุมชน
๖. ปัญหาการลักลอบเข้าเมืองโดยผิดกฎหมายของแรงงานต่างด้าว

ด้านทรัพยากรธรรมชาติและสิ่งแวดล้อม

๑. ประชาชนขาดความเข้าใจในเรื่องการดูแลรักษาสิ่งแวดล้อม
 ๒. ประชาชนยังขาดความมีส่วนร่วมในการอนุรักษ์ทรัพยากรธรรมชาติและสิ่งแวดล้อม
 ๓. ปัญหาความเสื่อมโทรมของสภาพแวดล้อมและความสมบูรณ์ตามธรรมชาติ
 ๔. ปัญหาภัยพิบัติทางธรรมชาติ
 ๕. ปัญหาการบุกรุกพื้นที่สาธารณประโยชน์และพื้นที่ป่าไม้
 ๖. ปัญหาขยะมูลฝอย ประชาชนไม่มีที่กำจัดขยะมูลฝอยที่ถูกสุขลักษณะและเป็นระเบียบจึงก่อให้เกิดมลภาวะ
 ๗. ปัญหาการขาดจิตสำนึกในการอนุรักษ์และการจัดการทรัพยากรธรรมชาติและสิ่งแวดล้อมขาดการฝึกอบรมให้ความรู้ในเรื่องสิ่งแวดล้อม
- ที่มา : แผนพัฒนาจังหวัด ๕ ปี (พ.ศ. ๒๕๖๖-๒๕๗๐)

๔.๔ ความต้องการของประชาชน

ด้านโครงสร้างพื้นฐาน

๑. ก่อสร้างถนนคอนกรีตเสริมเหล็ก ถนนลาดยาง
๒. ก่อสร้างสะพานข้ามคลอง
๓. ก่อสร้างระบบประปา
๔. ขยายเขตไฟฟ้าสาธารณะ

๕. ขุดลอก/ซ่อมแซม ปรับปรุงคลอง ฝายน้ำล้น ก่อสร้างแก้มลิง
๖. วางท่อส่งน้ำเพื่อการเกษตร ขุดสระน้ำเพื่อการอุปโภคบริโภค
๗. พัฒนาและเพิ่มประสิทธิภาพโครงข่ายคมนาคมโดยเฉพาะในเส้นทางหลักและรอง ปรับโครงสร้างพื้นฐานให้มีมาตรฐานเพียงพอต่อความต้องการ
๘. ติดตั้งไฟฟ้าสาธารณะให้แสงสว่างทั่วถึง ตามถนนสายรองตามหมู่บ้านซอยต่างๆ
๙. ก่อสร้างถนนให้มีความคงทนถาวร สามารถใช้ได้ตลอดทั้งฤดูกาล
๑๐. สนับสนุนที่ทำกินสำหรับผู้ไม่มีที่ทำกิน

ด้านเศรษฐกิจ

๑. สนับสนุนการรวมกลุ่มอาชีพต่างๆ เพื่อพัฒนารายได้
๒. สนับสนุนวิสาหกิจชุมชน
๓. ก่อสร้างโรงสีข้าว
๔. สนับสนุนเมล็ดพันธุ์พืช และผักที่ดีแก่เกษตรกร เพื่อปรับปรุงคุณภาพการผลิต
๕. ส่งเสริมพัฒนาคุณภาพและเพิ่มผลผลิตพืชไร่ พืชสวน
๖. สนับสนุนพืชพลังงานทดแทนเพื่อพัฒนาคุณภาพผลผลิตทางการเกษตร
๗. สนับสนุนการแก้ไขปัญหาจากมูลสัตว์ในครัวเรือน
๘. ปรับปรุงภูมิทัศน์เพื่อส่งเสริมการท่องเที่ยวเชิงนิเวศ
๙. พัฒนาแหล่งท่องเที่ยวของตำบล
๑๐. ส่งเสริมกิจกรรมกลุ่มออมทรัพย์หรือกลุ่มอาชีพต่างๆ
๑๑. เพิ่มความรู้ ทักษะ ให้แก่กลุ่มอาชีพต่างๆ
๑๒. จัดหาตลาดรองรับผลผลิตทางการเกษตร
๑๓. สนับสนุนเครื่องมือ/วัสดุอุปกรณ์ในการประกอบอาชีพ รวมทั้งพันธุ์พืชและพันธุ์สัตว์
๑๔. สนับสนุนงบประมาณในการดำเนินโครงการจ้างแรงงานท้องถิ่น

ด้านสังคม

๑. ส่งเสริมคุณภาพชีวิตเพื่อแก้วิกฤตเศรษฐกิจ
๒. ส่งเสริมเศรษฐกิจพอเพียงไปสู่การปฏิบัติในชุมชน
๓. ผลิตปุ๋ยหมักชีวภาพ ชีววิถีเศรษฐกิจพอเพียง
๔. หมู่บ้านตัวอย่างตามแนวทางเศรษฐกิจพอเพียง
๕. ส่งเสริมการเลี้ยงปลาในบ่อดิน
๖. ศูนย์เรียนรู้แสดงศิลปวัฒนธรรมหัตถกรรม ภูมิปัญญาท้องถิ่น
๗. ให้การช่วยเหลือด้านสังคมสงเคราะห์แก่ผู้พิการ ผู้สูงอายุ ผู้ด้อยโอกาส
๘. บูรณาการร่วมกับหน่วยงานในพื้นที่ ทหาร/ตำรวจ ในแนวเขตพื้นที่ชายแดน ในการเข้มงวดกวดขัน

ด้านทรัพยากรธรรมชาติและสิ่งแวดล้อม

๑. รณรงค์การจัดการและประชาสัมพันธ์สร้างจิตสำนึกให้อนุรักษ์ทรัพยากรธรรมชาติและสิ่งแวดล้อมในชุมชน
๒. จัดการทรัพยากรน้ำและสิ่งแวดล้อมแหล่งน้ำสาธารณะพื้นที่อำเภอเมืองสระแก้ว
๓. พัฒนาแหล่งน้ำในตำบลสนับสนุนการขุดลอก คลอง ห้วย หนอง
๒. สนับสนุนรถบรรทุกขยะ และจัดให้มีระบบการกำจัดขยะที่ไม่ทำลายธรรมชาติและสิ่งแวดล้อม
๓. โครงการรักษาน้ำ รักษา รักษาแผ่นดิน
๔. สร้างจิตสำนึกให้กับประชาชนในการอนุรักษ์ป่าชุมชนอย่างต่อเนื่อง

ที่มา : แผนพัฒนาจังหวัด ๕ ปี (พ.ศ. ๒๕๖๖-๒๕๗๐)

๔.๕ ยุทธศาสตร์ขององค์การบริหารส่วนจังหวัดสระแก้ว

วิสัยทัศน์

“เมืองแห่งสุขภาวะ เศรษฐกิจสร้างสรรค์ สังคมแห่งคุณภาพ ก้าวทันเทคโนโลยี”

ยุทธศาสตร์องค์การบริหารส่วนจังหวัดสระแก้ว

๑. ด้านการพัฒนาเมืองอัจฉริยะ โครงสร้างพื้นฐาน ศูนย์แห่งคุณภาพและความมั่นคง
๒. ด้านการพัฒนากระบวนการศึกษา การแพทย์และสาธารณสุขและสังคมสุขภาวะที่น่าอยู่
๓. ด้านการพัฒนาเศรษฐกิจและการพาณิชย์อย่างสร้างสรรค์เพื่อการพัฒนาที่ยั่งยืน
๔. ด้านการพัฒนาการท่องเที่ยว กีฬานันทนาการ และพหุวัฒนธรรม
๕. ด้านการพัฒนากระบวนการความมั่นคง สันติสุข ความปลอดภัยในชีวิตและทรัพย์สิน
๖. ด้านการพัฒนาพลังงานที่เป็นมิตรต่อสิ่งแวดล้อม และการจัดการทรัพยากรธรรมชาติ และสิ่งแวดล้อมเพื่อพัฒนาอย่างยั่งยืน
๗. ด้านพัฒนาระบบการบริหารราชการ การเมืองการปกครอง การจัดบริการสาธารณะที่มีการบริหารจัดการที่ดี

เป้าประสงค์

๑. พัฒนาเมืองด้วยการประยุกต์เทคโนโลยีดิจิทัลมาผสมผสานกับการใช้ชีวิตของประชาชนทั้งด้านการขนส่ง จราจร โลจิสติกส์ การใช้พลังงาน โครงสร้างพื้นฐาน สาธารณูปโภค สาธารณูปการ เกษตรกรรม เพื่อที่จะทำให้เป็นเมืองสะดวกสบาย
๒. พัฒนาโครงสร้างพื้นฐานให้ทันสมัย เข้าถึง สะดวก ปลอดภัย สอดคล้องต่อการเปลี่ยนแปลงทางเศรษฐกิจและสังคมนำไปสู่ศูนย์แห่งคุณภาพและความมั่นคง
๓. พัฒนาระบบการศึกษาให้เป็นเมืองแห่งการเรียนรู้เปิดโอกาส ลดความเหลื่อมล้ำ เสมอภาค เข้าถึงการเรียนรู้เพื่อสร้างทรัพยากรมนุษย์อย่างมีคุณภาพและก้าวทันต่อการเปลี่ยนแปลงของสังคม
๔. พัฒนาระบบบริการทางการแพทย์และสาธารณสุข การแพทย์สมัยใหม่ และการแพทย์แผนไทยให้มีประสิทธิภาพ ก้าวหน้าทันสมัยและรวดเร็ว เพื่อสร้างสังคมสุขภาวะที่น่าอยู่
๕. พัฒนาเศรษฐกิจบนพื้นฐานของการสร้างและใช้องค์ความรู้ ความคิดสร้างสรรค์ และทรัพย์สินทางปัญญา ที่เชื่อมโยงกับพื้นฐานทางวัฒนธรรม การส่งเสริมความรู้ของสังคมเทคโนโลยีและนวัตกรรมในการผลิตสินค้าและบริการใหม่ เพื่อสร้างมูลค่าเพิ่มทางเศรษฐกิจ
๖. ยกระดับการพาณิชย์และพาณิชย์อิเล็กทรอนิกส์ เพื่อเสริมสร้างการลงทุนและเศรษฐกิจฐานราก ให้มีความเข้มแข็ง ก้าวทันต่อการเปลี่ยนแปลงทางเทคโนโลยี
๗. ยกระดับคุณภาพการท่องเที่ยวและบริการทั้งระบบ สร้างความหลากหลายด้านการท่องเที่ยว ให้สอดคล้องกับความต้องการของนักท่องเที่ยว และส่งเสริมศักยภาพด้านขนบธรรมเนียม ประเพณี วัฒนธรรม อัตลักษณ์ ภูมิปัญญาท้องถิ่น เพื่อสร้างจุดเด่นของจังหวัดให้มีความเข้มแข็งและยั่งยืน
๘. พัฒนาการกีฬาและนันทนาการ การบันเทิง เพื่อยกระดับเมืองอย่างสร้างสรรค์สู่ความเป็นเลิศทันสมัยและมีความเป็นมืออาชีพ
๙. เสริมสร้างสังคมให้มีความสมานฉันท์ สันติสุข และสร้างความมั่งคั่งในการพัฒนาคุณภาพชีวิตทรัพยากรมนุษย์ ท้องถิ่น และชายแดน เพื่อเพิ่มประสิทธิภาพและมีความพร้อมรับมือกับปัญหาทุกรูปแบบอย่างมีคุณภาพ

๑๐. พัฒนาระบบเฝ้าระวัง ติดตามและการแจ้งเตือน ในทุกมิติโดยการประยุกต์ใช้เทคโนโลยีดิจิทัล เพื่อความปลอดภัยในชีวิตและทรัพย์สิน และเสริมสร้างความเข้มแข็งของท้องถิ่น

๑๑. พัฒนาระบบบริหารจัดการทรัพยากรธรรมชาติและสิ่งแวดล้อมอย่างมีคุณค่าให้เกิดความสมดุล ทางระบบนิเวศและพร้อมในการรับมือการเปลี่ยนแปลงสภาพภูมิอากาศและภัยธรรมชาติ

๑๒. เสริมสร้างการมีส่วนร่วมของประชาชนในการอนุรักษ์ ฟื้นฟู หวงแหน ลดข้อขัดแย้ง และปกป้อง รักษาทรัพยากรธรรมชาติและสิ่งแวดล้อมโดยใช้ประโยชน์จากทรัพยากรอย่างคุ้มค่า

๑๓. ส่งเสริมความเป็นพลเมืองให้ประชาชนมีส่วนร่วมในการพัฒนาเมืองทุกมิติอย่างสร้างสรรค์

๑๔. พัฒนาระบบการบริหารจัดการภาครัฐให้ทันสมัย ทนต่อการเปลี่ยนแปลงอย่างรวดเร็ว

ตัวชี้วัด

ตัวชี้วัดยุทธศาสตร์ที่ ๑ ด้านการพัฒนาเมืองอัจฉริยะ โครงสร้างพื้นฐาน ส่วนครแห่งคุณภาพ และความมั่นคง

๑. จำนวนเส้นทางที่ได้รับการก่อสร้าง/ซ่อมสร้าง
๒. จำนวนแหล่งน้ำที่ได้รับการพัฒนา
๓. จำนวนอาคารที่ได้รับการก่อสร้าง
๔. จำนวนการวางท่อระบายน้ำ
๕. จำนวนการก่อสร้างลานคอนกรีต
๖. จำนวนสะพานที่ได้ก่อสร้าง
๗. จำนวนการติดตั้งไฟฟ้าสาธารณะ
๘. จำนวนรั้วที่ได้รับการก่อสร้าง

ตัวชี้วัดยุทธศาสตร์ที่ ๒ ด้านการพัฒนาาระบบการศึกษา การแพทย์และสาธารณสุข และสังคมสุขภาวะที่น่าอยู่

๑. จำนวนห้องเรียนที่ได้รับการพัฒนา
๒. จำนวนนักเรียนที่ได้รับการพัฒนาส่งเสริมศักยภาพการเรียนรู้
๓. จำนวนบุคลากรทางการศึกษาที่ได้รับการพัฒนา
๔. จำนวนพื้นที่ภูมิทัศน์ที่ได้รับการพัฒนา
๕. จำนวนวัสดุการศึกษาที่ได้รับการสนับสนุน
๖. จำนวนครุภัณฑ์การศึกษาที่ได้รับการสนับสนุน
๗. จำนวนการพัฒนาระบบกระบวนการเรียนรู้สู่ความเป็นเลิศ
๘. จำนวนการจัดกิจกรรมแข่งขันทางด้านวิชาการ
๙. จำนวนโรงเรียนที่ได้รับการพัฒนาด้านการจัดการศึกษา ประกันคุณภาพภายใน
๑๐. จำนวนเครื่องมือแพทย์ที่ใช้ทางการแพทย์
๑๑. จำนวนครุภัณฑ์ทางการแพทย์ที่ได้รับการสนับสนุน
๑๒. จำนวนประชาชนที่มีคุณภาพชีวิตที่ดี
๑๓. จำนวนวัสดุ อุปกรณ์ ครุภัณฑ์ที่ใช้ในการจัดบริการสาธารณสุข

ตัวชี้วัดยุทธศาสตร์ที่ ๓ ด้านการพัฒนาเศรษฐกิจและการพาณิชย์อย่างสร้างสรรค์เพื่อการพัฒนาที่

ยั่งยืน

๑. จำนวนประชาชนที่ได้รับการส่งเสริมการประกอบอาชีพ
๒. จำนวนประชาชนที่ได้รับการส่งเสริมความรู้ในแต่ละด้าน
๓. จำนวนผู้ประกอบการที่ได้รับการพัฒนา

ตัวชี้วัดยุทธศาสตร์ที่ ๔ ด้านการพัฒนาการท่องเที่ยว กีฬานันทนาการ และพหุวัฒนธรรม

๑. จำนวนโครงสร้างพื้นฐานและสิ่งอำนวยความสะดวกที่ให้บริการ
๒. จำนวนกิจกรรมในการรักษาความปลอดภัยแก่นักท่องเที่ยว
๓. จำนวนการจัดทำเส้นทางท่องเที่ยว
๔. จำนวนแหล่งท่องเที่ยวที่ได้รับการพัฒนา

ตัวชี้วัดยุทธศาสตร์ที่ ๕ ด้านการพัฒนาระบบความมั่นคง สันติสุข ความปลอดภัยในชีวิตและทรัพย์สิน

๑. จำนวนบุคลากรที่ได้รับการฝึกอบรมการป้องกันและบรรเทาสาธารณภัย
๒. จำนวนเครื่องมือเครื่องใช้ในการรักษาความปลอดภัย
๓. จำนวนอาคารสำหรับงานป้องกันและบรรเทาสาธารณภัย
๔. จำนวนครุภัณฑ์ที่ใช้ในงานป้องกันและบรรเทาสาธารณภัย
๕. จำนวนโครงการที่ให้ความรู้เพื่อลดอุบัติเหตุต่างๆ

ตัวชี้วัดยุทธศาสตร์ที่ ๖ ด้านการพัฒนาพลังงานที่เป็นมิตรกับสิ่งแวดล้อม และการจัดการทรัพยากรธรรมชาติและสิ่งแวดล้อมเพื่อพัฒนาอย่างยั่งยืน

๑. จำนวนโครงการเพื่อพัฒนาสิ่งแวดล้อมและทรัพยากรธรรมชาติ
๒. จำนวนประชาชนที่ได้รับการพัฒนา
๓. จำนวนพื้นที่ดำเนินการ

ตัวชี้วัดยุทธศาสตร์ที่ ๗ ด้านการพัฒนาระบบการบริหารราชการ การเมืองการปกครอง การจัดบริการสาธารณะที่มีการบริหารจัดการที่ดี

๑. จำนวนประชาชนที่เข้าร่วมโครงการ
๒. จำนวนครัวเรือน ชุมชน และกลุ่มมวลชนต่างๆ ที่เข้าร่วมโครงการ
๓. จำนวนโครงการจากความต้องการของประชาชน นำมาบรรจุในแผนพัฒนาท้องถิ่น

คำเป้าหมาย

ยุทธศาสตร์ที่ ๑ ด้านการพัฒนาเมืองอัจฉริยะ โครงสร้างพื้นฐาน ศูนย์แห่งคุณภาพและความมั่งคั่ง

- ๑.๑ การพัฒนาโครงสร้างพื้นฐานในภาพรวม เพิ่มขึ้นปีละ ๒๐ %

ยุทธศาสตร์ที่ ๒ ด้านการพัฒนาระบบการศึกษา การแพทย์และสาธารณสุข และสังคมสุขภาวะที่น่าอยู่

๒.๑ การพัฒนาระบบการศึกษาในภาพรวม ส่งผลให้มาตรฐานการศึกษาขององค์การบริหารส่วนจังหวัดสระแก้ว เพิ่มขึ้นทุกปี

๒.๒ การพัฒนาด้านการแพทย์และสาธารณสุขและสังคมสุขภาวะในภาพรวม ส่งผลให้สุขภาวะของประชากรดีขึ้นทุกปี

ยุทธศาสตร์ที่ ๓ ด้านการพัฒนาเศรษฐกิจและการพาณิชย์อย่างสร้างสรรค์เพื่อการพัฒนาที่ยั่งยืน

- ๓.๑ การพัฒนาเศรษฐกิจและการพาณิชย์ ส่งผลให้เศรษฐกิจในภาพรวมทั้งจังหวัดดีขึ้นทุกปี

ยุทธศาสตร์ที่ ๔ ด้านการพัฒนาการท่องเที่ยว กีฬานันทนาการ และพหุวัฒนธรรม

๔.๑ การพัฒนาการท่องเที่ยว กีฬานันทนาการ และพหุวัฒนธรรม ส่งผลให้เกิดการกระตุ้นเศรษฐกิจ ประชาชนมีความสุข เกิดอัตลักษณ์ประจำถิ่น

ยุทธศาสตร์ที่ ๕ ด้านการพัฒนาระบบความมั่นคง สันติสุข ความปลอดภัยในชีวิต และทรัพย์สิน

๕.๑ การพัฒนาระบบความมั่นคง สันติสุข ความปลอดภัยในชีวิตและทรัพย์สิน ส่งผลให้อาชญากรรมในจังหวัดสระแก้วลดลงทุกปี

ยุทธศาสตร์ที่ ๖ ด้านการพัฒนาพลังงานที่เป็นมิตรกับสิ่งแวดล้อม และการจัดการทรัพยากรธรรมชาติและสิ่งแวดล้อมเพื่อพัฒนาอย่างยั่งยืน

๖.๑ การพัฒนาด้านพลังงาน และการจัดการทรัพยากรธรรมชาติ ส่งผลให้สิ่งแวดล้อมในภาพรวมดีขึ้น

ยุทธศาสตร์ที่ ๗ ด้านการพัฒนาระบบการบริหารราชการ การเมืองการปกครองการจัดบริการสาธารณะที่มีการบริหารจัดการที่ดี

๗.๑ การพัฒนาระบบการบริหารราชการ การเมืองการปกครอง การจัดบริการสาธารณะที่มีการบริหารจัดการที่ดี ส่งผลให้การประเมินคุณธรรมและความโปร่งใส ในการดำเนินงานของหน่วยงานภาครัฐ (Integrity and Transparency Assessment : ITA) ของ อบจ.สระแก้ว ในระดับสูงขึ้นทุกปี

จุดยืนทางยุทธศาสตร์

รัฐธรรมนูญแห่งราชอาณาจักรไทย พ.ศ. ๒๕๖๐ ได้บัญญัติให้มีการจัดการปกครองส่วนท้องถิ่นตามหลักแห่งการปกครองตนเอง ตามเจตนารมณ์ของประชาชนในท้องถิ่น ทั้งนี้ ตามวิธีการและรูปแบบขององค์กรปกครองส่วนท้องถิ่นที่กฎหมายบัญญัติการจัดตั้งองค์กรปกครองส่วนท้องถิ่น และกำหนดให้องค์กรปกครองส่วนท้องถิ่นมีหน้าที่และอำนาจดูแลและจัดทำบริการสาธารณะ กิจกรรมสาธารณะ เพื่อประโยชน์ของประชาชนในท้องถิ่น ตามหลักการพัฒนาอย่างยั่งยืน

องค์การบริหารส่วนจังหวัดสระแก้ว ในฐานะที่เป็นองค์กรปกครองส่วนท้องถิ่นรูปแบบหนึ่งที่มีเขตพื้นที่การจัดบริการสาธารณะทั้งจังหวัดสระแก้ว โดยจังหวัดสระแก้วมีพื้นที่ติดกับชายแดนไทย-กัมพูชา เป็นย่านเศรษฐกิจสำคัญของจังหวัดสระแก้ว และด่านศุลกากรอรัญประเทศเป็นด่านที่มีการส่งออกสินค้า ผ่านแดนมูลค่าสูงของประเทศ ประกอบกับประชากรส่วนใหญ่ประกอบอาชีพเกษตรกรรม ดังนั้น การจัดบริการสาธารณะเพื่อพัฒนาในภาพรวมทั้งจังหวัด ต้องประสานความร่วมมือที่หลากหลายมิติ เพื่อให้ประชาชนในจังหวัดสระแก้วได้รับประโยชน์สูงสุด องค์การบริหารส่วนจังหวัดสระแก้วจึงกำหนดจุดยืนทางยุทธศาสตร์และมียุทธศาสตร์การพัฒนา ๗ ด้าน ที่สอดคล้องกับยุทธศาสตร์ชาติ ๒๐ ปี แผนพัฒนาเศรษฐกิจและสังคมแห่งชาติ แผนพัฒนาภาค แผนพัฒนากลุ่มจังหวัด ยุทธศาสตร์จังหวัด ยุทธศาสตร์การพัฒนาขององค์กรปกครองส่วนท้องถิ่นในจังหวัดสระแก้ว โดยมีวิสัยทัศน์การบริหารงาน ดังนี้

“เมืองแห่งสุขภาวะ เศรษฐกิจสร้างสรรค์ สังคมแห่งคุณภาพ ก้าวทันเทคโนโลยี”

ที่มา : แผนพัฒนาท้องถิ่น พ.ศ. ๒๕๖๖-๒๕๗๐ ขององค์การบริหารส่วนจังหวัดสระแก้ว

๕. การกิจ อำนาจหน้าที่ขององค์การบริหารส่วนจังหวัดสระแก้ว

ภารกิจอำนาจหน้าที่ขององค์การบริหารส่วนจังหวัด ที่จะนำมาวิเคราะห์เพื่อใช้วางแผนอัตรากำลัง ๓ ปี จะยึดถือภารกิจอำนาจหน้าที่ตามที่บัญญัติไว้ในกฎหมาย ซึ่งได้แก่ พระราชบัญญัติองค์การบริหารส่วนจังหวัด พ.ศ.๒๕๔๐ แก้ไขเพิ่มเติมถึง (ฉบับที่ ๕) พ.ศ. ๒๕๖๒ พระราชบัญญัติกำหนดแผนและขั้นตอนการกระจายอำนาจให้แก่องค์กรปกครองส่วนท้องถิ่น พ.ศ. ๒๕๔๒ และกฎหมายอื่นที่เกี่ยวข้องเป็นสำคัญ โดยค้ำประกันว่าภารกิจที่จะดำเนินการตามอำนาจหน้าที่นั้น ควรสอดคล้องกับแผนพัฒนาเศรษฐกิจและสังคมแห่งชาติ แผนพัฒนาจังหวัด แผนพัฒนาองค์การบริหารส่วนจังหวัด นโยบายของรัฐบาล และนโยบายของผู้บริหารท้องถิ่น ประกอบด้วย

๕.๑ ด้านโครงสร้างพื้นฐาน มีภารกิจที่เกี่ยวข้อง ดังนี้

๑. การจัดการและดูแลสถานียขนส่งทางบกและทางน้ำ (มาตรา ๑๗ (๑๓))
๒. การสร้างและบำรุงรักษาทางบกและทางน้ำที่เชื่อมต่อระหว่างองค์กรปกครองส่วนท้องถิ่นอื่น (มาตรา ๑๗ (๑๖))
๓. การขนส่งมวลชนและการวิศวกรรมจราจร (มาตรา ๑๗ (๒๑))
๔. การสาธารณสุข (มาตรา ๔๕ (๖))

๕. การจัดให้มีการบำรุงทางน้ำและทางบก (มาตรา ๔๕ (๖))
๖. การจัดให้มีและบำรุงทางระบายน้ำ (มาตรา ๔๕ (๖))
๗. การจัดให้มีน้ำสะอาดหรือการประปา (มาตรา ๔๕ (๖))
๘. การจัดให้มีตลาด ท่าเทียบเรือและท่าข้าม (มาตรา ๔๕ (๖))
๙. การจัดให้มีและบำรุงการไฟฟ้าหรือแสงสว่างโดยวิธีอื่น (มาตรา ๔๕ (๖))

๕.๒ ด้านส่งเสริมคุณภาพชีวิต มีภารกิจที่เกี่ยวข้อง ดังนี้

๑. การจัดการศึกษา (มาตรา ๑๗ (๖))
๒. การจัดให้มีโรงพยาบาลจังหวัด การรักษาพยาบาล การป้องกันและควบคุมโรคติดต่อ (มาตรา ๑๗ (๑๙))
๓. การป้องกันโรค การบำบัดโรค และการจัดตั้งและบำรุงสถานพยาบาล (มาตรา ๔๕ (๖))
๔. การสังคมสงเคราะห์ และการพัฒนาคุณภาพชีวิตเด็ก สตรี คนชรา และผู้ด้อยโอกาส (มาตรา ๑๗ (๒๗))
๕. การรักษาความสะอาดของถนน ทางเดิน และที่สาธารณะ (มาตรา ๔๕ (๖))
๖. การจัดให้มีโรงฆ่าสัตว์ (มาตรา ๔๕ (๖))
๗. การจัดให้มีสุสานและฌาปนสถาน (มาตรา ๔๕ (๖))
๘. การจัดให้มีและบำรุงสถานที่สำหรับการกีฬา การพักผ่อนหย่อนใจ สวนสาธารณะ สวนสัตว์ ตลอดจนสถานที่จัดประชุมอบรมราษฎร (มาตรา ๔๕ (๖))
๙. การบำรุงและส่งเสริมการทำมาหากินของราษฎร (มาตรา ๔๕ (๖))

๕.๓ ด้านการจัดระเบียบชุมชน สังคม และรักษาความสงบเรียบร้อย มีภารกิจที่เกี่ยวข้อง ดังนี้

๑. การส่งเสริมประชาธิปไตย ความเสมอภาค และสิทธิเสรีภาพของประชาชน (มาตรา ๑๗ (๗))
๒. การป้องกันและบรรเทาสาธารณภัย (มาตรา ๑๗ (๒๒))
๓. การจัดให้มีระบบรักษาความสงบเรียบร้อยในจังหวัด (มาตรา ๑๗ (๒๓))
๔. การรักษาความสงบเรียบร้อยและศีลธรรมอันดีของประชาชน (มาตรา ๔๕ (๖))

๕.๔ ด้านการวางแผน การส่งเสริมการลงทุน พาณิชยกรรมและการท่องเที่ยว มีภารกิจที่เกี่ยวข้อง ดังนี้

๑. การจัดทำแผนพัฒนาองค์การบริหารส่วนจังหวัด และประสานการจัดทำแผนพัฒนาจังหวัดตามระเบียบที่คณะรัฐมนตรีกำหนด (มาตรา ๔๕ (๒) และมาตรา ๑๗ (๑))
๒. การจัดตั้งและดูแลตลาดกลาง (มาตรา ๑๗ (๑๗))
๓. การส่งเสริมการท่องเที่ยว (มาตรา ๑๗ (๑๔))
๔. การพาณิชย์ การส่งเสริมการลงทุนและการทำกิจการไม่ว่าจะดำเนินการเองหรือร่วมกับบุคคลอื่นหรือจากสหการ (มาตรา ๑๗ (๑๕))

๕.๕ ด้านการบริหารจัดการและการอนุรักษ์ทรัพยากรธรรมชาติและสิ่งแวดล้อม มีภารกิจที่เกี่ยวข้อง ดังนี้

๑. การคุ้มครอง ดูแลและบำรุงรักษาป่าไม้ ที่ดิน ทรัพยากรธรรมชาติและสิ่งแวดล้อม (มาตรา ๔๕ (๗) และมาตรา ๑๗ (๕))
๒. การจัดตั้งและดูแลระบบบำบัดน้ำเสียรวม (มาตรา ๑๗ (๑๐))
๓. การกำจัดมูลฝอยและสิ่งปฏิกูลรวม (มาตรา ๑๗ (๑๑))
๔. การกำจัดมูลฝอยและสิ่งปฏิกูล (มาตรา ๔๕ (๖))
๕. การจัดการสิ่งแวดล้อมและมลพิษต่างๆ (มาตรา ๑๗ (๑๒))

๕.๖ ด้านการศาสนา ศิลปวัฒนธรรม จารีตประเพณี และภูมิปัญญาท้องถิ่น มีภารกิจที่เกี่ยวข้อง ดังนี้

๑. การจัดการศึกษา (มาตรา ๑๗ (๖))

๒. บำรุงรักษาศิลปะ จารีตประเพณี ภูมิปัญญาท้องถิ่น และวัฒนธรรมอันดีของท้องถิ่น (มาตรา ๔๕ (๗ ทวิ))
๓. การส่งเสริมการกีฬา จารีตประเพณี และวัฒนธรรมอันดีงามของท้องถิ่น (มาตรา ๑๗ (๑๘))
๔. การจัดให้มีพิพิธภัณฑ์และหอจดหมายเหตุ (มาตรา ๑๗ (๒๐))
๕. การศึกษา การทำนุบำรุงศาสนา และการส่งเสริมวัฒนธรรม (มาตรา ๔๕ (๖))

๕.๗ ด้านการบริหารจัดการและการสนับสนุนการปฏิบัติการกิจของส่วนราชการและองค์กรปกครองส่วนท้องถิ่น มีภารกิจที่เกี่ยวข้อง ดังนี้

๑. สนับสนุนสภาตำบลและองค์กรปกครองส่วนท้องถิ่นอื่นในการพัฒนาท้องถิ่น สนับสนุนหรือช่วยเหลือส่วนราชการหรือองค์กรปกครองส่วนท้องถิ่นอื่นในการพัฒนาท้องถิ่น (มาตรา ๔๕ (๓) และมาตรา ๑๗ (๒))
๒. ประสานและให้ความร่วมมือในการปฏิบัติหน้าที่ของสภาตำบลและองค์กรปกครองส่วนท้องถิ่นอื่น (มาตรา ๔๕ (๔) และมาตรา ๑๗ (๓))
๓. การแบ่งสรรเงินซึ่งกฎหมายจะต้องแบ่งให้แก่สภาตำบลและองค์กรปกครองส่วนท้องถิ่นอื่น (มาตรา ๔๕ (๕) และมาตรา ๑๗ (๔))
๔. การให้บริการแก่เอกชน ส่วนราชการ หน่วยงานของรัฐ รัฐวิสาหกิจ หรือองค์กรปกครองส่วนท้องถิ่นอื่น (มาตรา ๑๗ (๒๖))

หมายเหตุ : มาตรา ๔๕ หมายถึง พระราชบัญญัติองค์การบริหารส่วนจังหวัด พ.ศ.๒๕๔๐

มาตรา ๑๗ หมายถึง พระราชบัญญัติกำหนดแผนและขั้นตอนการกระจายอำนาจให้แก่องค์กรปกครองส่วนท้องถิ่น พ.ศ.๒๕๔๒

การวิเคราะห์จุดแข็ง จุดอ่อน โอกาส และอุปสรรค (SWOT) ในการดำเนินงานตามภารกิจ

การวิเคราะห์การบริหารจัดการตามภารกิจ และบุคลากรขององค์การบริหารส่วนจังหวัดสระแก้ว ด้วยเครื่องมือ SWOT Analysis และการใช้เทคนิค TOWS Matrix เพื่อให้การอ่านผลการวิเคราะห์เป็นไปในทางเดียวกันและเข้าใจได้ง่าย โดยได้จัดทำตารางแสดง ดังนี้

การวิเคราะห์ (SWOT) การบริหารจัดการตามภารกิจ

จุดแข็ง (Strengths)

๑. เป็นองค์กรปกครองส่วนท้องถิ่นขนาดใหญ่ที่สุดในเขตจังหวัดสระแก้ว ที่มีพื้นที่ครอบคลุมทั้งจังหวัด
๒. เป็นหน่วยงานที่มีงบประมาณเป็นของตนเองในการบริหารจัดการสามารถตัดสินใจได้ทันที และสามารถขอรับการสนับสนุนงบประมาณในการจัดบริการสาธารณะจากสำนักงานงบประมาณโดยตรง
๓. มีโรงเรียนในสังกัด จำนวน ๑๑ โรงเรียน
๔. จังหวัดสระแก้วเป็นแหล่งภาคเกษตรมีพืชเศรษฐกิจหลากหลาย
๕. จังหวัดสระแก้วเป็นพื้นที่ติดต่อกับต่างประเทศ สามารถเป็นแหล่งขนส่งและกระจายสินค้าที่สำคัญ
๖. จังหวัดสระแก้วมีตลาดโรงเกลือซึ่งเป็นตลาดการค้าตามแนวชายแดนไทย-กัมพูชา ที่มีขนาดใหญ่และมีชื่อเสียงภายในประเทศ
๗. จังหวัดสระแก้วมีแหล่งท่องเที่ยวทางธรรมชาติที่หลากหลาย และแหล่งท่องเที่ยวทางประวัติศาสตร์

โอกาส (Opportunities)

๑. องค์กรบริหารส่วนจังหวัดสระแก้วสามารถขอรับงบประมาณสนับสนุนจากสำนักงานงบประมาณได้โดยตรงในการจัดบริการสาธารณะ
๒. ปัจจุบันมีเครื่องมือช่วยในการบริหารงานการพัฒนาองค์กรอยู่เป็นจำนวนมาก ในการนำไปสู่องค์กรเป็นเลิศ
๓. นโยบายภาครัฐสนับสนุนให้จังหวัดสระแก้วเป็นเขตเศรษฐกิจพิเศษเพื่อก้าวสู่การพัฒนาภาคอุตสาหกรรม
๔. ทิศทางตามยุทธศาสตร์ชาติ ให้ความสำคัญกับการสร้างสภาพแวดล้อมที่เอื้อต่อการพัฒนาและเสริมสร้างศักยภาพมนุษย์ การพัฒนาเด็กตั้งแต่ช่วงตั้งครรภ์จนถึงปฐมวัย การพัฒนาช่วงวัยเรียน/วัยรุ่น การพัฒนาและยกระดับศักยภาพวัยแรงงาน รวมถึงการส่งเสริมศักยภาพผู้สูงอายุ
๕. นโยบายชาติให้ความสำคัญเกี่ยวกับการมีส่วนร่วมสร้างโอกาสและความเสมอภาคทางสังคม เพิ่มขีดความสามารถของท้องถิ่น
๖. แนวโน้มความต้องการของผู้บริโภคทั้งในและนอกประเทศให้ความสำคัญกับสุขภาพมีความต้องการสินค้าทางการเกษตรปลอดภัย เกษตรอินทรีย์
๗. จังหวัดสระแก้วมีเส้นทางเชื่อม ระหว่างภาคตะวันออก - ภาคอีสาน ตลอดจนมีการเชื่อมโยงระหว่างไทยและกัมพูชา
๘. จังหวัดสระแก้วมีแหล่งท่องเที่ยวทางประวัติศาสตร์ และธรรมชาติที่หลากหลาย
๙. มีการตลาดการค้าตามแนวชายแดน (ตลาดโรงเกลือ) ที่ใหญ่และมีชื่อเสียงระดับประเทศ

จุดอ่อน (Weaknesses)

๑. โครงสร้างตามภารกิจงาน บุคลากรภายในสังกัดที่มีความรู้ความสามารถเฉพาะด้าน มีจำนวนไม่เพียงพอ
๒. องค์กรมีงบประมาณอยู่อย่างจำกัด การแก้ไขปัญหาความต้องการและความจำเป็นเร่งด่วนที่มีมาก ซึ่งยังขาดการบริหารจัดการงบประมาณที่ดี
๓. ต้นทุนในการผลิตสินค้าทางการเกษตรมีราคาสูง
๔. ภาพลักษณ์จังหวัดสระแก้วสู่สายตาภายนอกยังไม่ดี ไม่ปลอดภัย ความไม่สะดวก พร้อมทั้งยังไม่ทราบว่าจังหวัดสระแก้วมีแหล่งท่องเที่ยวอะไรบ้าง
๕. ผลการทดสอบการศึกษาระดับชาติ ชั้นพื้นฐานของจังหวัดสระแก้วต่ำกว่ามาตรฐานระดับชาติ
๖. เยาวชนในเขตพื้นที่จังหวัดสระแก้วมีจำนวน คุณแม่วัยใสเป็นลำดับต้นๆ ของประเทศ
๗. ความเหลื่อมล้ำของประชากรในพื้นที่ ทั้งด้านรายได้ และการเข้าถึงสวัสดิการของภาครัฐ
๘. ขาดการบูรณาการมีส่วนร่วมของชุมชน และทุกภาคส่วนในการจัดการนโยบายต่างๆ อย่างเป็นระบบไปในทิศทางเดียวกัน
๙. การจัดเก็บข้อมูลพื้นฐานสำหรับการวิเคราะห์ปัญหาพื้นที่ ยังไม่เป็นปัจจุบันเท่าที่ควร

ข้อจำกัด (Threats)

๑. ข้อจำกัดด้านนโยบาย กฎหมาย ระเบียบ ทำให้การบริหารงานขาดความคล่องตัว
๒. จากการผลิตของตลาดโลก ส่งผลต่อต้นทุนการผลิตทางการเกษตร ทำให้การกำหนดราคาพืชเศรษฐกิจ มีความไม่แน่นอน
๓. ปัญหาเรื่องโรคระบาด และสถานการณ์โควิดที่ไม่สามารถควบคุมได้ทำให้ขาดการมีส่วนร่วมในการร่วมคิดร่วมตัดสินใจ และปัญหาเศรษฐกิจ
๔. ปัญหาระบบสวัสดิการสังคมที่เกิดขึ้นได้ตลอดเวลา ส่งผลให้การรับมือและการแก้ปัญหาในการใช้จ่ายงบประมาณที่เกินการคาดหมาย
๕. ระบบการศึกษาของระดับชาติ มีมาตรฐานเดียวกันทั้งประเทศ ไม่สอดคล้องกับบริบทพื้นที่และความต้องการของตลาดแรงงานแต่ละแห่ง

ที่มา : แผนพัฒนาท้องถิ่น พ.ศ. ๒๕๖๖-๒๕๗๐
ขององค์การบริหารส่วนจังหวัดสระแก้ว

การวิเคราะห์ (SWOT) บุคลากรขององค์การบริหารส่วนจังหวัดสระแก้ว

Internal Factors (สภาพแวดล้อมภายใน)			
	<p>S - Strengths (จุดแข็ง)</p> <ol style="list-style-type: none">๑. ส่วนมากเป็นวัยทำงาน๒. มีความรู้เฉลี่ยระดับปริญญาตรี๓. รับรู้และปรับตัวได้เร็ว๔. ผู้บริหารเข้าใจการปฏิบัติงาน๕. มีอุปกรณ์ เครื่องมือเครื่องใช้ที่ทันสมัย๖. มีการนำเทคโนโลยีสารสนเทศมาใช้เพิ่มประสิทธิภาพในการทำงาน	<p>W - Weaknesses (จุดอ่อน)</p> <ol style="list-style-type: none">๑. ข้าราชการส่วนมากเป็นคนนอกพื้นที่จังหวัดสระแก้ว๒. ขาดการถ่ายทอดความรู้ ฐานเพียงคนเดียว๓. ขาดบุคลากรที่มีความรู้เฉพาะทางวิชาชีพ๔. ข้อจำกัดด้านนโยบาย กฎหมาย ระเบียบ ส่งผลให้การปฏิบัติงานขาดความคล่องตัว	
External Factors (สภาพแวดล้อมภายนอก)	<p>O - Opportunities (โอกาส)</p> <ol style="list-style-type: none">๑. มีการพัฒนาความรู้อยู่เสมอ เช่น การเข้ารับการฝึกอบรม หน่วยงานจัดฝึกอบรมเอง๒. กรมส่งเสริมการปกครองท้องถิ่น มีการเปิดสอบบรรจุเข้ารับราชการเป็นระยะ	<p>SO Strategy (ยุทธศาสตร์เชิงรุก)</p> <ol style="list-style-type: none">๑. ส่งเสริมให้มีการสร้างนวัตกรรม๒. ส่งเสริมให้บุคลากรก้าวหน้าในสายอาชีพได้ตามศักยภาพ	<p>WO Strategy (ยุทธศาสตร์เชิงพัฒนา)</p> <p>ส่งเสริมให้มีการรวมกลุ่มทำ KM การถ่ายทอดความรู้</p>
	<p>T - Threats (อุปสรรค)</p> <p>ขาดบุคลากรสายงานผู้บริหาร สายงานพัสดุ สายงานช่าง และสายงานด้านสาธารณสุขต้องรอรับการสรรหาจากกรมส่งเสริมการปกครองท้องถิ่น</p>	<p>ST Strategy (ยุทธศาสตร์เชิงป้องกัน)</p> <p>ร่วมกันศึกษา รวบรวมองค์ความรู้ และช่วยกันปฏิบัติงาน</p>	<p>WT Strategy (ยุทธศาสตร์เชิงรับ)</p> <p>จัดทำคู่มือการปฏิบัติงาน ทุกกระบวนการ</p>

๖. ภารกิจหลัก และภารกิจรอง ที่องค์การบริหารส่วนจังหวัดสระแก้วจะดำเนินการ

ภารกิจหลัก ตามแผนนี้ หมายถึง ภารกิจที่องค์การบริหารส่วนจังหวัดสระแก้วจะต้องปฏิบัติ ตามกฎหมาย คือ พระราชบัญญัติองค์การบริหารส่วนจังหวัด พ.ศ. ๒๕๔๐ แก้ไขเพิ่มเติม (ฉบับที่ ๕) พ.ศ. ๒๕๖๒ พระราชบัญญัติกำหนดแผนและขั้นตอนการกระจายอำนาจให้แก่องค์กรปกครองส่วนท้องถิ่น พ.ศ. ๒๕๔๒ รวมทั้งภารกิจที่ได้รับการถ่ายโอนตามแผนและขั้นตอนกระจายอำนาจให้แก่องค์กรปกครองส่วนท้องถิ่น และกฎหมายอื่นที่เกี่ยวข้องเป็นสำคัญ โดยคำนึงว่าภารกิจที่จะดำเนินการตามอำนาจหน้าที่นั้น ควรสอดคล้องกับ แผนพัฒนาเศรษฐกิจและสังคมแห่งชาติ แผนพัฒนาจังหวัด แผนพัฒนาองค์การบริหารส่วนจังหวัด นโยบาย ของรัฐบาล นโยบายของผู้บริหารท้องถิ่น และมีความจำเป็นเร่งด่วนที่จะดำเนินการ และก่อประโยชน์ต่อประชาชน หรือบริการสาธารณะเป็นสำคัญ โดยกำหนดภารกิจหลักในด้านต่างๆ ดังนี้

๑. **การพัฒนาเมืองอัจฉริยะ โครงสร้างพื้นฐาน สุนครแห่งคุณภาพและความมั่นคง** โดยเน้นการพัฒนาเมืองอย่างอัจฉริยะด้วยการประยุกต์เทคโนโลยีดิจิทัลมาผสานกับโครงสร้างพื้นฐานโลจิสติกส์ สาธารณูปการ เกษตรกรรม วิศวกรรมการจราจร อาคารสถาปัตยกรรม ดิจิทัล ผังเมือง ที่ดิน และสิ่งอำนวยความสะดวก ทั้งระบบ พัฒนาระบบชลประทานให้มีการจัดระบบบริหารจัดการทรัพยากรน้ำอย่างมีประสิทธิภาพ และพัฒนาเมืองให้เกิดการลงทุนและยกระดับเศรษฐกิจของเมืองสุนครแห่งคุณภาพและความมั่นคง และนำเทคโนโลยีดิจิทัลเข้ามาบริหารจัดการฐานข้อมูลในทุกมิติอย่างมีประสิทธิภาพ

๒. **การพัฒนาระบบการศึกษา การแพทย์และสาธารณสุขและสังคมสุขภาวะที่น่าอยู่** โดยเน้นพัฒนาระบบการจัดการการศึกษาทุกช่วงวัยทั้งในระบบ การศึกษานอกระบบการศึกษา และการศึกษาตามอัธยาศัย ให้เป็นสังคมแห่งการเรียนรู้ตลอดชีวิต พัฒนาระบบทางการแพทย์และบริการสาธารณสุขในทุกมิติให้มีคุณภาพ มาตรฐาน ทัวถึง เท่าเทียม และใช้เทคโนโลยีดิจิทัลเข้ามาบริหารจัดการฐานข้อมูล และเสริมสร้างสวัสดิการสังคม การพัฒนาสังคม การสังคมสงเคราะห์ และการพัฒนาคุณภาพชีวิตทุกช่วงวัยในทุกมิติ เพื่อสร้างโอกาส ลดความเหลื่อมล้ำ ลดช่องว่างทางสังคมให้เกิดความทั่วถึงและยั่งยืน

๓. **การพัฒนาเศรษฐกิจ และการพาณิชย์อย่างสร้างสรรค์เพื่อการพัฒนาที่ยั่งยืน** โดยเน้นการพัฒนาระบบเศรษฐกิจ การค้า การลงทุน การพาณิชย์ ให้ผลิตภัณฑ์และสินค้ามีการเชื่อมโยงตลาดทั้งในระดับประเทศ และนานาชาติ พัฒนาระบบการบริหารจัดการตลาดการค้าชายแดนให้มีความทันสมัยสะอาด ปลอดภัย เพื่อเป็นแหล่งการค้า การลงทุนอย่างมีคุณภาพ พัฒนาระบบการเกษตรกรรมเป็นมิตรกับสิ่งแวดล้อมแนวทางตามหลักปรัชญาของเศรษฐกิจพอเพียง และเสริมสร้างศักยภาพทรัพยากรมนุษย์ให้เกิดความคิดสร้างสรรค์ในการสร้างนวัตกรรม สร้างโอกาสทางธุรกิจ Startup วิสาหกิจ เพื่อสังคมก่อให้เกิดรายได้นำไปสู่การพัฒนาเมืองและยกระดับเศรษฐกิจฐานราก

ภารกิจรอง ตามแผนนี้ หมายถึง ภารกิจที่องค์การบริหารส่วนจังหวัดสระแก้วจะต้องปฏิบัติตามกฎหมาย คือ พระราชบัญญัติองค์การบริหารส่วนจังหวัด พ.ศ.๒๕๔๐ แก้ไขเพิ่มเติม (ฉบับที่ ๔) พ.ศ.๒๕๕๒ พระราชบัญญัติกำหนดแผนและขั้นตอนการกระจายอำนาจให้แก่องค์กรปกครองส่วนท้องถิ่น พ.ศ.๒๕๔๒ ซึ่งมีความสำคัญเป็นอันดับรอง รวมทั้งภารกิจที่ได้รับการถ่ายโอนตามแผนปฏิบัติการกำหนดขั้นตอนการกระจายอำนาจให้แก่องค์กรปกครองส่วนท้องถิ่น ซึ่งกำหนดให้องค์การบริหารส่วนจังหวัดสามารถเลือกทำได้โดยอิสระ โดยกำหนดภารกิจรองด้านต่างๆ ดังนี้

๑. **การพัฒนาการท่องเที่ยว กีฬานันทนาการ และพหุวัฒนธรรม** ได้แก่ ส่งเสริมและพัฒนาศักยภาพของแหล่งท่องเที่ยว การบริการ กิจกรรม และปฏิทินการท่องเที่ยว ในชุมชนและท้องถิ่นเชื่อมโยงกันสู่ระดับสากล ก่อให้เกิดการเพิ่มรายได้ การค้าการลงทุนและเกิดอุตสาหกรรมการท่องเที่ยวและบริการ พัฒนาศักยภาพพื้นที่ อนุรักษ โบราณสถาน โบราณวัตถุ อาคารสถาปัตยกรรม พหุวัฒนธรรม มรดกทางวัฒนธรรม อย่างมี

ส่วนร่วมของทุกภาคส่วน และส่งเสริม สนับสนุน และพัฒนาการกีฬา นันทนาการ การบันเทิงทุกช่วงวัย ให้ทันสมัย มีมาตรฐาน มีพื้นที่การแสดงออก มีความพร้อมของโครงสร้างพื้นฐาน ความเป็นมืออาชีพ เพื่อยกระดับเมืองอย่างสร้างสรรค์สู่ความเป็นเลิศ

๒. การพัฒนาระบบความมั่นคง สันติสุข ความปลอดภัยในชีวิตและทรัพย์สิน ได้แก่ การดำรง รักษา สถานบันชาติ ศาสนา และพระมหากษัตริย์ เสริมสร้างให้ชุมชนท้องถิ่น พื้นที่ชายแดนมีความเข้มแข็ง มีความมั่นคง สร้างสังคมเมืองปลอดภัยและสงบสุข รวมไปถึงลดอุบัติเหตุจากรถทางบกและทางน้ำ รักษาความปลอดภัยในชีวิตและทรัพย์สินของประชาชน และพัฒนาและปรับปรุงระบบบรรเทาสาธารณภัย การเตือนภัย ระบบบริการทางการแพทย์ฉุกเฉินเครื่องมือ เครื่องใช้ เครื่องจักรกล การสื่อสาร และเทคโนโลยีดิจิทัลในทุกรูปแบบ

๓. การพัฒนาพลังงานที่เป็นมิตรต่อสิ่งแวดล้อมและ การจัดการทรัพยากรธรรมชาติ และสิ่งแวดล้อม เพื่อการพัฒนาอย่างยั่งยืน ได้แก่ ส่งเสริม พืชพันธุ์ รักษา อนุรักษ์ ป้องกันทรัพยากรธรรมชาติและสิ่งแวดล้อมให้อยู่ในสภาพสมบูรณ์สามารถอำนวยประโยชน์ได้ทั้งทางตรงและทางอ้อม โดยใช้กลไกประชารัฐอย่างมีส่วนร่วมของทุกภาคส่วน และพัฒนาระบบบริหารจัดการทรัพยากรธรรมชาติและสิ่งแวดล้อมที่เกิดมลพิษทางน้ำ ดิน อากาศ ชยะ สิ่งปฏิกูล และของเสียอันตรายให้มีคุณภาพดีขึ้น และพร้อมในการรับมือการเปลี่ยนแปลงสภาพภูมิอากาศ

๔. การพัฒนาระบบการบริหารราชการ การเมืองการปกครองการให้บริการสาธารณะที่มีการบริหารจัดการที่ดี พัฒนาและปรับปรุงองค์กรให้มีประสิทธิภาพ มีสมรรถนะสูง เพื่อเป็นไปตามหลักธรรมาภิบาลและการบริหารจัดการบ้านเมืองที่ดี โดยใช้กลไกการมีส่วนร่วมทุกภาคส่วนให้บรรลุตามนโยบาย ลดขั้นตอนการบริหารงาน เข้าถึง รวดเร็ว โปร่งใส ทันสมัยตรวจสอบได้ และมีการจัดการบริการสาธารณะที่ดี และเสริมสร้างกระบวนการเมือง การปกครองทางประชาธิปไตยอย่างมีส่วนร่วมและการนิบรวมประชาชนทุกกลุ่มทุกคน เพื่อสร้างความเข้มแข็งของความเป็นพลเมือง

ที่มา : แผนพัฒนาท้องถิ่น พ.ศ. ๒๕๖๖-๒๕๗๐ ขององค์การบริหารส่วนจังหวัดสระแก้ว

๗. สรุปปัญหาและแนวทางในการกำหนดโครงสร้างส่วนราชการและกรอบอัตรากำลัง

องค์การบริหารส่วนจังหวัดสระแก้ว ได้กำหนดโครงสร้างการแบ่งส่วนราชการออกเป็น ๙ ส่วนราชการ และ ๑ หน่วยตรวจสอบ ได้แก่ สำนักปลัดองค์การบริหารส่วนจังหวัด สำนักงานเลขานุการองค์การบริหารส่วนจังหวัด กองคลัง กองช่าง กองสาธารณสุข กองยุทธศาสตร์และงบประมาณ กองการศึกษา ศาสนา และวัฒนธรรม กองพัสดุและทรัพย์สิน กองการเจ้าหน้าที่ และหน่วยตรวจสอบภายใน โดยกำหนดกรอบอัตรากำลัง จำนวน ๕๐๕ อัตรา และมีสถานศึกษาในสังกัด จำนวน ๑๑ แห่ง กำหนดกรอบอัตรากำลัง จำนวน ๔๒๖ อัตรา รวมกรอบอัตรากำลังทั้งสิ้น จำนวน ๙๓๑ อัตรา

อย่างไรก็ตาม องค์การบริหารส่วนจังหวัดสระแก้ว มีภารกิจและปริมาณงานที่เพิ่มมากขึ้นจากเดิม และจำนวนบุคลากรที่มีอยู่ไม่เพียงพอต่อการปฏิบัติภารกิจให้สำเร็จลุล่วงได้อย่างมีประสิทธิภาพและประสิทธิผล โดยเฉพาะบุคลากรในตำแหน่งสายงานบริหาร ตำแหน่งที่มีความรู้เฉพาะทางวิชาชีพ เช่น สายงานพัสดุ สายงานช่าง ประกอบกับในปี พ.ศ. ๒๕๖๔ องค์การบริหารส่วนจังหวัดสระแก้ว มีการปรับปรุงโครงสร้างการแบ่งส่วนราชการให้เป็นไปตามประกาศของคณะกรรมการข้าราชการองค์การบริหารส่วนจังหวัด จังหวัดสระแก้ว เรื่อง หลักเกณฑ์และเงื่อนไขเกี่ยวกับการบริหารงานบุคคลขององค์การบริหารส่วนจังหวัด (แก้ไขเพิ่มเติม) พ.ศ. ๒๕๖๓ ลงวันที่ ๑ ธันวาคม ๒๕๖๓ โดยกำหนดกองสาธารณสุขซึ่งนับเป็นส่วนราชการหลักเพิ่มขึ้นอีก จำนวน ๑ ส่วนราชการ มีหน้าที่หลักในการดำเนินงานทางด้านสาธารณสุขและเพื่อเตรียมความพร้อมในการรองรับการถ่ายโอนภารกิจด้านสาธารณสุขในการบริหารจัดการโรงพยาบาลส่งเสริมสุขภาพตำบล (รพสต.) ในพื้นที่จังหวัดสระแก้ว ดังนั้น จึงต้องจัดเตรียมความพร้อมด้านบุคลากรที่มีความเชี่ยวชาญเฉพาะสาขา เพื่อรองรับการบริหารจัดการด้านต่างๆ ที่เกี่ยวข้องในระบบสาธารณสุข อาทิเช่น การตรวจรักษาโรคพื้นฐาน

การกำกับดูแลตัวชี้วัด การจัดหาและเวชภัณฑ์ให้กับโรงพยาบาลส่งเสริมสุขภาพตำบล (รพสต.) การประสานงานด้านต่างๆ ไม่ว่าจะเป็น ด้านการแพทย์ ทันตกรรม เภสัชกรรม กับหน่วยงานต่างๆ ของกระทรวงสาธารณสุข จำเป็นต้องมีบุคลากรสายวิชาชีพที่มีความรู้ ความชำนาญในการทำงานในแต่ละสาขาของสายงานด้านการสาธารณสุข และงานอื่นๆ ที่จะเกิดขึ้นในอนาคต ซึ่งหากในช่วงระยะเวลา ๓ ปี ข้างหน้า หากองค์การบริหารส่วนจังหวัดสระแก้วมีการกิจและปริมาณงานด้านใดเพิ่มขึ้น จึงมีความจำเป็นในการขอปรับปรุงโครงสร้างส่วนราชการหรือการขอกำหนดตำแหน่งเพิ่มใหม่ เพื่อรองรับปริมาณงานและเพื่อเพิ่มประสิทธิภาพในการปฏิบัติงานให้สอดคล้องกับการพัฒนาโครงสร้างพื้นฐาน การพัฒนาระบบการศึกษา การแพทย์และสาธารณสุข การพัฒนาเศรษฐกิจ การพัฒนาการท่องเที่ยว การพัฒนาระบบความมั่นคง การจัดการทรัพยากรธรรมชาติและสิ่งแวดล้อมเพื่อการพัฒนาอย่างยั่งยืน และการพัฒนาระบบการบริหารราชการในการจัดบริการสาธารณะที่มีการบริหารจัดการที่ดี

ทั้งนี้ องค์การบริหารส่วนจังหวัดสระแก้วได้เปรียบเทียบกับอัตรากำลังขององค์กรปกครองส่วนท้องถิ่นในกลุ่ม/ขนาดเดียวกันว่ามีจำนวนโครงสร้างและอัตรากำลังใกล้เคียงหรือแตกต่างกันประการใด โดยได้เทียบเคียงกับองค์การบริหารส่วนจังหวัดจันทบุรี และองค์การบริหารส่วนจังหวัดปราจีนบุรี ผลปรากฏว่ามีจำนวนโครงสร้างและอัตรากำลัง ดังตารางนี้

องค์กรปกครองส่วนท้องถิ่น	งบประมาณตามข้อบัญญัติปีงบประมาณ พ.ศ. ๒๕๖๖	โครงสร้างส่วนราชการ	จำนวนบุคลากรในแผนอัตรากำลัง ๓ ปี				หมายเหตุ
			ข้าราชการ (อัตรา)	ข้าราชการครู (อัตรา)	ลูกจ้างประจำ (อัตรา)	พนักงานจ้าง (อัตรา)	
อบจ.สระแก้ว	๖๓๑,๘๖๗,๐๐๐	๙ ส่วนราชการ และ ๑ หน่วยตรวจสอบ	๑๗๙	๓๗๘	๙	๓๖๕	
อบจ.จันทบุรี	๔๙๗,๑๐๐,๐๐๐	๑๐ ส่วนราชการ และ ๑ หน่วยตรวจสอบ	๒๒๔	-	๘	๒๗๐	
อบจ.ปราจีนบุรี	๗๐๔,๕๐๙,๙๐๐	๙ ส่วนราชการ และ ๑ หน่วยตรวจสอบ	๔๕๙	๑๐๕	๑๖	๑๘๖	รวม รพสต.

๘. โครงสร้างการกำหนดส่วนราชการ

องค์การบริหารส่วนจังหวัดสระแก้ว มีภารกิจ อำนาจหน้าที่ภายใต้กรอบที่กำหนดไว้ในพระราชบัญญัติองค์การบริหารส่วนจังหวัด พ.ศ.๒๕๔๐ แก้ไขเพิ่มเติม (ฉบับที่ ๕) พ.ศ. ๒๕๖๒ และพระราชบัญญัติกำหนดแผนและขั้นตอนการกระจายอำนาจให้แก่องค์กรปกครองส่วนท้องถิ่น พ.ศ. ๒๕๔๒ ทั้งนี้ องค์การบริหารส่วนจังหวัดสระแก้ว โดยความเห็นชอบของ ก.จ.สระแก้ว ได้ประกาศการกำหนดโครงสร้างการแบ่งส่วนราชการ และหน้าที่ความรับผิดชอบของส่วนราชการขององค์การบริหารส่วนจังหวัดสระแก้ว โดยมีการกำหนดโครงสร้างส่วนราชการ ดังนี้

๘.๑ โครงสร้าง องค์การบริหารส่วนจังหวัดสระแก้ว มีโครงสร้างการกำหนดส่วนราชการ และกรอบโครงสร้างอัตรากำลัง ดังนี้

โครงสร้างการกำหนดส่วนราชการ

โครงสร้างตามแผนอัตรากำลังปัจจุบัน	โครงสร้างตามแผนอัตรากำลังใหม่	หมายเหตุ
<p>๑. สำนักปลัดองค์การบริหารส่วนจังหวัด</p> <p>๑.๑ ฝ่ายอำนวยการ</p> <ul style="list-style-type: none"> - งานราชการทั่วไปขององค์การบริหารส่วนจังหวัด <p>ดังนี้ งานธุรการ งานสารบรรณ งานการประชุม</p> <ul style="list-style-type: none"> - งานรัฐพิธี ราชพิธีต่างๆ - งานตรวจรับรองมาตรฐานการปฏิบัติราชการ - งานต้อนรับคณะศึกษาดูงานจากหน่วยงานต่างๆ - งานสวัสดิการสังคม - งานสังคมสงเคราะห์ - งานสงเคราะห์ และจัดสวัสดิการเด็ก เยาวชน - งานพัฒนาคุณภาพชีวิตเด็ก สตรี ผู้สูงอายุ และผู้ด้อยโอกาส - งานส่งเสริมการท่องเที่ยว - งานบริการและจัดทำข้อมูลด้านการท่องเที่ยว - งานส่งเสริมการเกษตรและปศุสัตว์ - งานส่งเสริมและพัฒนาอาชีพ - งานป้องกันและบรรเทาสาธารณภัย - งานศูนย์ป้องกันและบรรเทาสาธารณภัย - งานรักษาความสงบเรียบร้อย - งานส่งเสริมและพัฒนาเทคโนโลยีสารสนเทศ - งานคุ้มครอง ดูแลและบำรุงรักษาทรัพยากรธรรมชาติ - งานโครงการด้านเศรษฐกิจพอเพียง - งานโครงการอนุรักษ์พันธุกรรมพืชอันเนื่องมาจากพระราชดำริสมเด็จพระเทพรัตนราชสุดาฯ สยามบรมราชกุมารี (อพ.สธ.) - ราชการที่มีได้กำหนดให้เป็นหน้าที่ของกอง สำนัก หรือส่วนราชการใดในองค์การบริหารส่วนจังหวัดเป็นการเฉพาะ - กำกับและเร่งรัดการปฏิบัติราชการของส่วนราชการในองค์การบริหารส่วนจังหวัดให้เป็นไปตามนโยบาย แนวทาง และแผนการปฏิบัติราชการขององค์การบริหารส่วนจังหวัด - งานบริการข้อมูล สถิติ ช่วยเหลือให้คำแนะนำทางวิชาการ - งานอื่นๆ ที่เกี่ยวข้องและที่ได้รับมอบหมาย 	<p>๑. สำนักปลัดองค์การบริหารส่วนจังหวัด</p> <p>๑.๑ ฝ่ายอำนวยการ</p> <ul style="list-style-type: none"> - งานราชการทั่วไปขององค์การบริหารส่วนจังหวัด <p>ดังนี้ งานธุรการ งานสารบรรณ งานการประชุม</p> <ul style="list-style-type: none"> - งานรัฐพิธี ราชพิธีต่างๆ - งานตรวจรับรองมาตรฐานการปฏิบัติราชการ - งานต้อนรับคณะศึกษาดูงานจากหน่วยงานต่างๆ - งานสวัสดิการสังคม - งานศูนย์ช่วยเหลือประชาชนขององค์การบริหารส่วนจังหวัดสระแก้ว - งานส่งเสริมการมีส่วนร่วมของชุมชนในการจัดสวัสดิการ - งานพัฒนาสังคมและจัดระเบียบชุมชน - งานพัฒนาคุณภาพชีวิตประชาชน - งานสนับสนุนงานนันทนาการพัฒนาคุณภาพชีวิตประชาชน - งานส่งเสริมและพัฒนาผู้นำกลุ่มองค์กรต่างๆ - งานศูนย์ช่วยเหลือประชาชน - งานสังคมสงเคราะห์ - งานสงเคราะห์ และจัดสวัสดิการเด็ก เยาวชน - งานพัฒนาคุณภาพชีวิตเด็ก สตรี ผู้สูงอายุ และผู้ด้อยโอกาส - งานด้านอาสาสมัครที่เกี่ยวข้องกับสังคมสงเคราะห์ - งานสังคมสงเคราะห์ผู้ยากไร้ และคนพิการ - งานศูนย์ประสานงานผู้สูงอายุ - งานจัดเก็บฐานข้อมูลผู้ยากไร้ ผู้เปราะบาง <p>ทางสังคมในจังหวัดสระแก้ว</p> <ul style="list-style-type: none"> - งานส่งเสริมการท่องเที่ยว - งานบริการและจัดทำข้อมูลด้านการท่องเที่ยว - งานส่งเสริมการเกษตรและปศุสัตว์ - งานส่งเสริมอาชีพและพัฒนารายได้ให้กับประชาชน - งานพัฒนาความรู้และทักษะการประกอบอาชีพ - งานสนับสนุนงบประมาณในการส่งเสริมอาชีพ - งานส่งเสริมและจัดตลาดจำหน่ายสินค้า - งานพัฒนาและปรับปรุงผลิตภัณฑ์ให้ได้มาตรฐาน - งานด้านเศรษฐกิจและการลงทุนให้กับประชาชนตามอำนาจหน้าที่ - งานส่งเสริมพัฒนาองค์กรภาคประชาชนในการสำรวจความต้องการด้านการพัฒนาอาชีพ - งานกลุ่มอาชีพต่างๆ ในพื้นที่ - งานปราชญ์ชาวบ้าน - งานคลังปัญญา 	

โครงสร้างตามแผนอัตรากำลังปัจจุบัน	โครงสร้างตามแผนอัตรากำลังใหม่	หมายเหตุ
<p>๑.๒ ฝ่ายนิติการ</p> <ul style="list-style-type: none"> - งานบริการทางกฎหมาย - งานศูนย์ข้อมูลข่าวสารของทางราชการ - งานรับเรื่องราวร้องทุกข์ ร้องเรียน - งานตราข้อบัญญัติที่ไม่ใช่งบประมาณรายจ่าย - งานการเลือกตั้ง - งานเกี่ยวกับการเปรียบเทียบคดีละเมิดตามข้อบัญญัติ - งานติดตามผลการดำเนินคดีที่เกี่ยวข้องกับองค์การบริหารส่วนจังหวัด - งานประสานกับพนักงานอัยการจังหวัด - งานบริการข้อมูล สถิติ ช่วยเหลือให้คำแนะนำทางวิชาการ - งานวิชาการทางด้านกฎหมาย - งานอื่นๆ ที่เกี่ยวข้องและที่ได้รับมอบหมาย 	<ul style="list-style-type: none"> - งานพัฒนาฝีมือแรงงานสนับสนุนการจัดหางาน - งานส่งเสริมและพัฒนาเทคโนโลยีสารสนเทศ - งานคุ้มครอง ดูแลและบำรุงรักษาทรัพยากรธรรมชาติ - งานโครงการด้านเศรษฐกิจพอเพียง - งานโครงการอนุรักษ์พันธุกรรมพืชอันเนื่องมาจากพระราชดำริสมเด็จพระเทพรัตนราชสุดาฯ สยามบรมราชกุมารี (อพ.สธ.) - ราชการที่มีได้กำหนดให้เป็นหน้าที่ของกองสำนัก หรือส่วนราชการใดในองค์การบริหารส่วนจังหวัดเป็นการเฉพาะ - งานจัดทำข้อตกลงการปฏิบัติราชการของส่วนราชการในสังกัดองค์การบริหารส่วนจังหวัดสระแก้ว - งานประเมินประสิทธิภาพขององค์กรปกครองส่วนท้องถิ่น (Local Performance Assessment : LPA) - งานบริการข้อมูล สถิติ ช่วยเหลือให้คำแนะนำทางวิชาการ - งานอื่นๆ ที่เกี่ยวข้องและที่ได้รับมอบหมาย <p>๑.๒ ฝ่ายป้องกันและบรรเทาสาธารณภัย</p> <ul style="list-style-type: none"> - งานแผนงานป้องกันและบรรเทาสาธารณภัยทุกประเภท - งานวิเคราะห์พื้นที่เสี่ยงเกิดเหตุสาธารณภัยทุกประเภท - งานสำรวจแหล่งธรรมชาติและจุดติดตั้งหัวรับน้ำดับเพลิง - งานจัดตั้งกลุ่มอาสาสมัครบรรเทาสาธารณภัย - งานฝึกอบรมและฝึกซ้อมตามแผนการป้องกันและบรรเทาสาธารณภัย - งานประชาสัมพันธ์เผยแพร่ให้ความรู้การป้องกันสาธารณภัยต่างๆ แก่ ชุมชน ส่วนราชการ โรงเรียน สถานประกอบการต่างๆ - งานรายงานผลดำเนินงานตามแผนงานด้านต่างๆ - งานการตรวจสอบยานพาหนะ เรือดับเพลิง ปริมาณน้ำดับเพลิง สารเคมีดับเพลิง และวัสดุอุปกรณ์ต่างๆ - งานจัดทำทะเบียนประวัติการใช้ยานพาหนะ เรือดับเพลิง สารเคมีดับเพลิง - งานจัดทำทะเบียนควบคุมการจัดซื้อ เก็บรักษา การเบิกจ่ายวัสดุอุปกรณ์ อะไหล่ น้ำมันเชื้อเพลิง - การจัดทำหรือช่วยจัดทำงบประมาณ - งานสนับสนุนและประสานงานกับหน่วยงานอื่นที่เกี่ยวข้อง - งานสนับสนุนและบริการหน่วยราชการต่างๆ เช่น วัสดุ เครื่องจักร น้ำเพื่อการอุปโภค บริโภค และการเกษตร 	

โครงสร้างตามแผนอัตรากำลังปัจจุบัน	โครงสร้างตามแผนอัตรากำลังใหม่	หมายเหตุ
<p>๑.๓ ฝ่ายกิจการพาณิชย์</p> <ul style="list-style-type: none"> - งานจัดหาผลประโยชน์ในทรัพย์สินขององค์การบริหารส่วนจังหวัด - งานตราข้อบัญญัติเกี่ยวกับกิจการพาณิชย์ - งานนิติกรรมสัญญาเกี่ยวกับการจัดหาผลประโยชน์ในทรัพย์สินขององค์การบริหารส่วนจังหวัด - งานสัญญาเช่าอาคาร/ทรัพย์สินต่างๆ ขององค์การบริหารส่วนจังหวัด - งานสัญญาเช่าที่ดินและการใช้ประโยชน์จากที่ดิน - งานการเช่า เช่าช่วง โอนสิทธิการเช่า และการต่อสัญญาเช่าอาคารและที่ดิน - งานควบคุมการจัดทำบัญชีรายชื่อผู้เช่าอาคารและที่ดิน - งานการเปลี่ยนตัวผู้เช่าอาคาร ที่ดิน กรณีคู่สัญญาเสียชีวิต หรือขอยกเลิกสัญญาเช่า - งานบังคับคดี การยึด การอายัด และการขายทอดตลาด กรณีผิดสัญญาเช่าอาคารและที่ดิน - งานการขออนุญาตเงินประกันสัญญาเช่าอาคารและที่ดิน กรณีเมื่อพ้นภาระผูกพัน - งานรับรองสิทธิการเช่าอาคารและที่ดิน - งานการจัดทำประกันอสังหาริมทรัพย์ในอาคารทรัพย์สินทุกประเภท - งานส่งเสริมการตลาดเพื่อการเกษตรของชุมชนในตลาดโรงเกลือ/ตลาดวังปลาตอง - งานส่งเสริมการจำหน่ายสินค้าและผลิตภัณฑ์ของชุมชน ในตลาดโรงเกลือ/ตลาดวังปลาตอง - งานบริหารสัญญาเช่าทรัพย์สิน ในตลาดโรงเกลือ/ตลาดวังปลาตอง - งานดำเนินคดีกรณีบุกรุก ทำลายทรัพย์สินและคดีต่างๆ ในตลาดโรงเกลือ/ตลาดวังปลาตอง - งานดำเนินคดีแพ่งกรณีผิดสัญญาเช่าอาคารและที่ดิน ในตลาดโรงเกลือ/ตลาดวังปลาตอง - งานดำเนินคดีปกครองกรณีพิพาท ในตลาดโรงเกลือ/ตลาดวังปลาตอง - งานการจัดระเบียบวินัยร้านค้า/ที่จอดรถ/การจราจร ในตลาดโรงเกลือ/ตลาดวังปลาตอง 	<ul style="list-style-type: none"> - งานส่งเสริมสนับสนุนด้านทรัพยากรธรรมชาติและสิ่งแวดล้อม - งานสนับสนุนการจัดการโรคระบาด - งานบริการข้อมูล สถิติ ช่วยเหลือ ให้คำแนะนำทางวิชาการ - งานอื่นๆ ที่เกี่ยวข้องและที่ได้รับมอบหมาย <p>๑.๓ ฝ่ายนิติการ</p> <ul style="list-style-type: none"> - งานบริการทางกฎหมาย - งานศูนย์ข้อมูลข่าวสารของทางราชการ - งานรับเรื่องราวร้องทุกข์ ร้องเรียน - งานตราข้อบัญญัติที่ไม่ใช่งบประมาณรายจ่าย - งานการเลือกตั้ง - งานเกี่ยวกับการเปรียบเทียบคดีละเมิดตามข้อบัญญัติ - งานติดตามผลการดำเนินคดีที่เกี่ยวข้องกับองค์การบริหารส่วนจังหวัด - งานประสานกับพนักงานอัยการจังหวัด - งานบริการข้อมูล สถิติ ช่วยเหลือให้คำแนะนำทางวิชาการ - งานวิชาการทางด้านกฎหมาย - งานอื่นๆ ที่เกี่ยวข้องและที่ได้รับมอบหมาย 	

โครงสร้างตามแผนอัตรากำลังปัจจุบัน	โครงสร้างตามแผนอัตรากำลังใหม่	หมายเหตุ
<ul style="list-style-type: none"> - งานส่งเสริมสนับสนุนกิจการตลาดโรงเกลือ/ตลาดวังปลาตอง - งานร้องเรียนร้องทุกข์ ในตลาดโรงเกลือ/ตลาดวังปลาตอง - งานส่งเสริมการท่องเที่ยว ในตลาดโรงเกลือ/ตลาดวังปลาตอง - งานการบริหารจัดการระบบสาธารณูปโภค ในตลาดโรงเกลือ/ตลาดวังปลาตอง - งานวางแผนปรับปรุงภูมิทัศน์ ปรับปรุงอาคารภายในบริเวณตลาดโรงเกลือ/ตลาดวังปลาตอง - งานการดูแลความปลอดภัยในอาคารและทรัพย์สิน ในตลาดโรงเกลือ/ตลาดวังปลาตอง - งานป้องกันและระงับอัคคีภัย ในตลาดโรงเกลือ/ตลาดวังปลาตอง - งานรักษาความสะอาด ปัญหามลพิษและปัญหาสิ่งแวดล้อม ในตลาดโรงเกลือ/ตลาดวังปลาตอง - งานการบริหารจัดการด้านบุคลากรดูแลตลาดโรงเกลือ/ตลาดวังปลาตอง - งานตรวจสอบความถูกต้องและเป็นธรรมในการจำหน่ายสินค้า ในตลาดโรงเกลือ/ตลาดวังปลาตอง - งานส่งเสริมสนับสนุนการกระจายสินค้า ในตลาดโรงเกลือ/ตลาดวังปลาตอง - งานส่งเสริมการจัดเก็บสินค้า ในตลาดโรงเกลือ/ตลาดวังปลาตอง - งานการจัดเก็บรายได้ - งานการเงินและบัญชี - งานการประมวลให้เช่าทรัพย์สินทุกประเภท - งานจัดซื้อจัดจ้างและการบริหารพัสดุ - งานการตรวจสอบสภาพทรัพย์สินกรณีส่งมอบทรัพย์สินคืนเมื่อสิ้นสุดการเช่าทรัพย์สิน - การพัฒนาระบบตลาดรูปแบบต่างๆ - งานการขยายช่องทางตลาด - งานส่งเสริมการลงทุนขององค์การบริหารส่วนจังหวัด - การประปา/ไฟฟ้าในตลาดโรงเกลือ/ตลาดวังปลาตอง - งานประชุมคณะกรรมการจัดหาประโยชน์จากทรัพย์สินขององค์การบริหารส่วนจังหวัด - งานเลขานุการคณะกรรมการจัดหาประโยชน์จากทรัพย์สินขององค์การบริหารส่วนจังหวัด - งานตีความข้อกฎหมาย ระเบียบ การแจ้งเวียน การหารือข้อกฎหมาย และระเบียบต่างๆ เกี่ยวกับการจัดหาประโยชน์จากทรัพย์สินขององค์การบริหารส่วนจังหวัด 		

โครงสร้างตามแผนอัตรากำลังปัจจุบัน	โครงสร้างตามแผนอัตรากำลังใหม่	หมายเหตุ
<p>- งานบริหารข้อมูล สถิติ ประเมิน งานให้ความช่วยเหลือให้คำแนะนำทางวิชาการ</p> <p>- งานอื่นๆ ที่เกี่ยวข้องและที่ได้รับมอบหมาย</p>	<p>๑.๔ ฝ่ายกิจการพาณิชย์</p> <p>- งานจัดหาผลประโยชน์ในทรัพย์สินขององค์การบริหารส่วนจังหวัด</p> <p>- งานตราข้อบัญญัติเกี่ยวกับกิจการพาณิชย์</p> <p>- งานนิติกรรมสัญญาเกี่ยวกับการจัดหาผลประโยชน์ในทรัพย์สินขององค์การบริหารส่วนจังหวัด</p> <p>- งานสัญญาเช่าอาคาร/ทรัพย์สินต่างๆ ขององค์การบริหารส่วนจังหวัด</p> <p>- งานสัญญาเช่าที่ดินและการใช้ประโยชน์จากที่ดิน</p> <p>- งานการเช่า เช่าช่วง โอนสิทธิการเช่า และการต่อสัญญาเช่าอาคารและที่ดิน</p> <p>- งานควบคุมการจัดทำบัญชีรายชื่อผู้เช่าอาคารและที่ดิน</p> <p>- งานการเปลี่ยนตัวผู้เช่าอาคาร ที่ดิน กรณีคู่สัญญาเสียชีวิต หรือขอยกเลิกสัญญาเช่า</p> <p>- งานบังคับคดี การยึด การอายัด และการขายทอดตลาด กรณีผิดสัญญาเช่าอาคารและที่ดิน</p> <p>- งานการขออนุญาตเงินประกันสัญญาเช่าอาคารและที่ดิน กรณีเมื่อพ้นภาระผูกพัน</p> <p>- งานรับรองสิทธิการเช่าอาคารและที่ดิน</p> <p>- งานการจัดทำประกันอัคคีภัยในอาคารทรัพย์สินทุกประเภท</p> <p>- งานส่งเสริมการตลาดเพื่อการเกษตรของชุมชนในตลาดโรงเกลือ/ตลาดวังปลาตอง</p> <p>- งานส่งเสริมการจำหน่ายสินค้าและผลิตภัณฑ์ของชุมชน ในตลาดโรงเกลือ/ตลาดวังปลาตอง</p> <p>- งานบริหารสัญญาเช่าทรัพย์สิน ในตลาดโรงเกลือ/ตลาดวังปลาตอง</p> <p>- งานดำเนินคดีกรณีบุกรุก ทำลายทรัพย์สินและคดีต่างๆ ในตลาดโรงเกลือ/ตลาดวังปลาตอง</p> <p>- งานดำเนินคดีแพ่งกรณีผิดสัญญาเช่าอาคารและที่ดิน ในตลาดโรงเกลือ/ตลาดวังปลาตอง</p> <p>- งานดำเนินคดีปกครองกรณีพิพาท ในตลาดโรงเกลือ/ตลาดวังปลาตอง</p> <p>- งานการจัดระเบียบวินัยร้านค้า/ที่จอดรถ/การจราจร ในตลาดโรงเกลือ/ตลาดวังปลาตอง</p> <p>- งานส่งเสริมสนับสนุนกิจการตลาดโรงเกลือ/ตลาดวังปลาตอง</p> <p>- งานร้องเรียนร้องทุกข์ ในตลาดโรงเกลือ/ตลาดวังปลาตอง</p>	

โครงสร้างตามแผนอัตรากำลังปัจจุบัน	โครงสร้างตามแผนอัตรากำลังใหม่	หมายเหตุ
	<ul style="list-style-type: none"> - งานส่งเสริมการท่องเที่ยว ในตลาดโรงเกลือ/ตลาดวังปลาตอง - งานการบริหารจัดการระบบสาธารณูปโภค ในตลาดโรงเกลือ/ตลาดวังปลาตอง - งานวางแผนปรับปรุงภูมิทัศน์ ปรับปรุงอาคารภายในบริเวณตลาดโรงเกลือ/ตลาดวังปลาตอง - งานการดูแลความปลอดภัยในอาคารและทรัพย์สิน ในตลาดโรงเกลือ/ตลาดวังปลาตอง - งานป้องกันและระงับอัคคีภัย ในตลาดโรงเกลือ/ตลาดวังปลาตอง - งานรักษาความสะอาด ปัญหามลพิษและปัญหาสิ่งแวดล้อม ในตลาดโรงเกลือ/ตลาดวังปลาตอง - งานการบริหารจัดการด้านบุคลากรดูแลตลาดโรงเกลือ/ตลาดวังปลาตอง - งานตรวจสอบความถูกต้องและเป็นธรรมในการจำหน่ายสินค้า ในตลาดโรงเกลือ/ตลาดวังปลาตอง - งานส่งเสริมสนับสนุนการกระจายสินค้า ในตลาดโรงเกลือ/ตลาดวังปลาตอง - งานส่งเสริมการจัดเก็บสินค้า ในตลาดโรงเกลือ/ตลาดวังปลาตอง - งานการจัดเก็บรายได้ - งานการเงินและบัญชี - งานการประมวลให้เข้าทรัพย์สินทุกประเภท - งานจัดซื้อจัดจ้างและการบริหารพัสดุ - งานการตรวจสอบสภาพทรัพย์สินกรณีส่งมอบทรัพย์สินคืนเมื่อสิ้นสุดการเช่าทรัพย์สิน - การพัฒนาระบบตลาดรูปแบบต่างๆ - งานการขยายช่องทางการตลาด - งานส่งเสริมการลงทุนขององค์การบริหารส่วนจังหวัด - การประปา/ไฟฟ้าในตลาดโรงเกลือ/ตลาดวังปลาตอง - งานประชุมคณะกรรมการจัดหาประโยชน์จากทรัพย์สินขององค์การบริหารส่วนจังหวัด - งานเลขานุการคณะกรรมการจัดหาประโยชน์จากทรัพย์สินขององค์การบริหารส่วนจังหวัด - งานตีความข้อกฎหมาย ระเบียบ การแจ้งเวียนการหารือข้อกฎหมาย และระเบียบต่างๆ เกี่ยวกับการจัดหาประโยชน์จากทรัพย์สินขององค์การบริหารส่วนจังหวัด - งานบริหารข้อมูล สถิติ ประเมิน งานให้ความช่วยเหลือให้คำแนะนำทางวิชาการ - งานอื่นๆ ที่เกี่ยวข้องและที่ได้รับมอบหมาย 	

โครงสร้างตามแผนอัตรากำลังปัจจุบัน	โครงสร้างตามแผนอัตรากำลังใหม่	หมายเหตุ
<p>๒. สำนักงานเลขาธิการองค์การบริหารส่วนจังหวัด</p> <p>๒.๑ ฝ่ายการประชุม</p> <ul style="list-style-type: none"> - งานการประชุมสภาองค์การบริหารส่วนจังหวัด - งานการประชุมกรรมการต่างๆ ของคณะผู้บริหารหรือสภาองค์การบริหารส่วนจังหวัด - งานการจัดทำระเบียบวาระการประชุม - งานรายงานการประชุม - การตั้งกระทู้ถาม ข้อซักถามของสภาองค์การบริหารส่วนจังหวัด - งานเกี่ยวกับกฎหมายและระเบียบต่างๆ เกี่ยวกับการประชุมสภา - งานบริการข้อมูล สถิติ ช่วยเหลือให้คำแนะนำทางวิชาการ - งานอื่นๆ ที่เกี่ยวข้องและที่ได้รับมอบหมาย <p>๒.๒ ฝ่ายส่งเสริมการมีส่วนร่วมของประชาชน</p> <ul style="list-style-type: none"> - งานการติดตามผลการปฏิบัติงานตามมติของคณะผู้บริหารหรือสภาองค์การบริหารส่วนจังหวัดหรือกรรมการต่างๆ ของสภาองค์การบริหารส่วนจังหวัด - งานส่งเสริมการมีส่วนร่วมของประชาชน - งานบริการข้อมูล สถิติ ช่วยเหลือให้คำแนะนำทางวิชาการ - งานอื่นๆ ที่เกี่ยวข้องและที่ได้รับมอบหมาย 	<p>๒. สำนักงานเลขาธิการองค์การบริหารส่วนจังหวัด</p> <p>๒.๑ ฝ่ายการประชุม</p> <ul style="list-style-type: none"> - งานการประชุมสภาองค์การบริหารส่วนจังหวัด - งานการประชุมกรรมการต่างๆ ของคณะผู้บริหารหรือสภาองค์การบริหารส่วนจังหวัด - งานการจัดทำระเบียบวาระการประชุม - งานรายงานการประชุม - การตั้งกระทู้ถาม ข้อซักถามของสภาองค์การบริหารส่วนจังหวัด - งานเกี่ยวกับกฎหมายและระเบียบต่างๆ เกี่ยวกับการประชุมสภา - งานเลขานุการสภาองค์การบริหารส่วนจังหวัด - งานสวัสดิการของสมาชิกสภาองค์การบริหารส่วนจังหวัด - งานส่งเสริมและพัฒนาศักยภาพของสมาชิกสภาองค์การบริหารส่วนจังหวัด - งานบริการข้อมูล สถิติ ช่วยเหลือให้คำแนะนำทางวิชาการ - งานอื่นๆ ที่เกี่ยวข้องและที่ได้รับมอบหมาย <p>๒.๒ ฝ่ายส่งเสริมการมีส่วนร่วมของประชาชน</p> <ul style="list-style-type: none"> - งานการติดตามผลการปฏิบัติงานตามมติของคณะผู้บริหารหรือสภาองค์การบริหารส่วนจังหวัด หรือกรรมการต่างๆ ของสภาองค์การบริหารส่วนจังหวัด - งานส่งเสริมการมีส่วนร่วมของประชาชน - งานพัฒนาประชาธิปไตยและการปกครองท้องถิ่น - งานสนับสนุนและให้ความร่วมมือส่วนราชการหรือองค์กรปกครองส่วนท้องถิ่นในการพัฒนาท้องถิ่น - งานสมานพันธ์องค์การบริหารส่วนจังหวัด หรือสมาคมองค์การบริหารส่วนจังหวัดแห่งประเทศไทย - งานจัดตั้งศูนย์ส่งเสริมการมีส่วนร่วมของประชาชน - งานประชาสัมพันธ์กิจกรรมของสภาองค์การบริหารส่วนจังหวัด - งานบริการข้อมูล สถิติ ช่วยเหลือให้คำแนะนำทางวิชาการ - งานอื่นๆ ที่เกี่ยวข้องและที่ได้รับมอบหมาย 	

<p>โครงสร้างตามแผนอัตรากำลังปัจจุบัน</p>	<p>โครงสร้างตามแผนอัตรากำลังใหม่</p>	<p>หมายเหตุ</p>
<p>๒.๓ ฝ่ายบริหารงานทั่วไป</p> <ul style="list-style-type: none">- งานเลขานุการของคณะผู้บริหารองค์การบริหารส่วนจังหวัด- งานเลขานุการของสภาองค์การบริหารส่วนจังหวัด- งานระเบียบการทะเบียนประวัติ- งานเกี่ยวกับระเบียบ กฎหมาย ข้อบังคับ <p>การประชุม</p> <ul style="list-style-type: none">- งานสิทธิสวัสดิการของคณะผู้บริหารและสมาชิกสภาองค์การบริหารส่วนจังหวัด- งานส่งเสริมและพัฒนาคณะผู้บริหารและสมาชิกสภาองค์การบริหารส่วนจังหวัด- งานประเมินผู้บริหารองค์การ (ผู้บริหารท้องถิ่น)- งานยื่นบัญชีแสดงรายการทรัพย์สินและหนี้สินของผู้บริหารองค์การบริหารส่วนจังหวัดและสมาชิกสภาองค์การบริหารส่วนจังหวัดต่อคณะกรรมการป้องกันและปราบปรามการทุจริตแห่งชาติ- งานบริการข้อมูล สถิติ ช่วยเหลือให้คำแนะนำทางวิชาการ- งานอื่นๆ ที่เกี่ยวข้องและที่ได้รับมอบหมาย	<p>๒.๓ ฝ่ายบริหารงานทั่วไป</p> <ul style="list-style-type: none">- งานเลขานุการของคณะผู้บริหารองค์การบริหารส่วนจังหวัด- งานระเบียบการทะเบียนประวัติของคณะผู้บริหารและสมาชิกสภาองค์การบริหารส่วนจังหวัด- งานสิทธิสวัสดิการของคณะผู้บริหาร- งานส่งเสริมและพัฒนาศักยภาพของคณะผู้บริหาร- งานขอพระราชทานเครื่องราชอิสริยาภรณ์ของคณะผู้บริหารและสมาชิกสภาองค์การบริหารส่วนจังหวัด- งานประเมินผู้บริหารท้องถิ่น- งานแจ้งยื่นบัญชีแสดงรายการทรัพย์สินและหนี้สินของผู้บริหารองค์การบริหารส่วนจังหวัดและสมาชิกสภาองค์การบริหารส่วนจังหวัดต่อคณะกรรมการป้องกันและปราบปรามการทุจริตแห่งชาติ- งานเกี่ยวกับการบริหารงานบุคคล และการบริหารงบประมาณ- งานบริการข้อมูล สถิติ ช่วยเหลือ ให้คำแนะนำทางวิชาการ- งานอื่นๆ ที่เกี่ยวข้องและที่ได้รับมอบหมาย	

โครงสร้างตามแผนอัตรากำลังปัจจุบัน	โครงสร้างตามแผนอัตรากำลังใหม่	หมายเหตุ
<p>๓. กองคลัง</p> <p>๓.๑ ฝ่ายบริหารงานคลัง</p> <ul style="list-style-type: none"> - งานการจัดทำการบันทึกบัญชีตามมาตรฐานการบัญชีภาครัฐและนโยบายการบัญชีภาครัฐ/บันทึกใบผ่านรายการดังนี้ - งานจัดทำรายงานการเงินและงบแสดงฐานะการเงิน - งานการจัดทำหรือช่วยจัดทำงบประมาณ - งานการจัดทำ/ควบคุม การใช้จ่ายเงินสะสมขององค์การบริหารส่วนจังหวัด/เงินทุนสำรองสะสม - งานเกี่ยวกับเงินประกันสัญญาทุกประเภท - งานตรวจสอบบัญชีทุกประเภท - งานการจัดทำทะเบียนคุมแบบพิมพ์ และการเจาะปรุการใช้ใบเสร็จ - งานการทำลายเอกสารด้านการเงิน การบัญชี - งานบริการข้อมูล สถิติ ช่วยเหลือให้คำแนะนำทางวิชาการ ด้านการเงิน การคลัง การบัญชี - งานอื่นๆ ที่เกี่ยวข้องและที่ได้รับมอบหมาย <p>๓.๒ ฝ่ายการเงินและบัญชี</p> <ul style="list-style-type: none"> - งานเกี่ยวกับการจ่ายเงิน การรับเงิน - งานนำส่งเงิน และการนำเงินฝากธนาคาร - งานเก็บรักษาเงินและเอกสารทางการเงิน - งานการตรวจสอบใบสำคัญ เอกสาร ฎีกาเบิกจ่ายเงินทุกประเภท - งานเกี่ยวกับเงินเดือน ค่าจ้าง ค่าตอบแทน เงินบำเหน็จ บำนาญ และเงินอื่น ๆ - งานเกี่ยวกับสถานะการเงินการคลัง - งานการจัดสรรเงินต่างๆ - งานระบบการบริหารการเงินการคลังภาครัฐแบบอิเล็กทรอนิกส์ (GFMS) - งานควบคุมการเบิกจ่ายเงิน - งานทะเบียนคุมรายจ่าย - งานนำส่งเงินสะสมขององค์การบริหารส่วนจังหวัด (กสอ.) - งานสหกรณ์ออมทรัพย์ - งานสวัสดิการข้าราชการ ลูกจ้าง และพนักงาน - งานช่วยเหลือ ให้คำแนะนำทางวิชาการ ด้านการเงิน การคลัง การบัญชี - งานอื่นๆ ที่เกี่ยวข้องและที่ได้รับมอบหมาย 	<p>๓. กองคลัง</p> <p>๓.๑ ฝ่ายบริหารงานคลัง</p> <ul style="list-style-type: none"> - งานการจัดทำการบันทึกบัญชีตามมาตรฐานการบัญชีภาครัฐและนโยบายการบัญชีภาครัฐ/บันทึกใบผ่านรายการดังนี้ - งานจัดทำรายงานการเงินและงบแสดงฐานะการเงิน - งานการจัดทำหรือช่วยจัดทำงบประมาณ - งานการจัดทำ/ควบคุม การใช้จ่ายเงินสะสมขององค์การบริหารส่วนจังหวัด/เงินทุนสำรองสะสม - งานเกี่ยวกับเงินประกันสัญญาทุกประเภท - งานตรวจสอบบัญชีทุกประเภท - งานการจัดทำทะเบียนคุมแบบพิมพ์ และการเจาะปรุการใช้ใบเสร็จ - งานการทำลายเอกสารด้านการเงิน การบัญชี - งานเกี่ยวกับเงินเดือน ค่าจ้าง ค่าตอบแทน เงินบำเหน็จบำนาญ และเงินอื่น ๆ - งานสหกรณ์ออมทรัพย์ - งานสวัสดิการข้าราชการ ข้าราชการครู ลูกจ้างประจำ และพนักงานจ้างในสังกัด - งานบริการข้อมูล สถิติ ช่วยเหลือให้คำแนะนำทางวิชาการ ด้านการเงิน การคลัง และการบัญชี - งานอื่นๆ ที่เกี่ยวข้องและที่ได้รับมอบหมาย <p>๓.๒ ฝ่ายการเงินและบัญชี</p> <ul style="list-style-type: none"> - งานเกี่ยวกับการจ่ายเงิน การรับเงิน - งานนำส่งเงิน และการนำเงินฝากธนาคาร - งานเก็บรักษาเงินและเอกสารทางการเงิน - งานการตรวจสอบใบสำคัญ เอกสาร ฎีกาเบิกจ่ายเงินทุกประเภท - งานเกี่ยวกับสถานะการเงินการคลัง - งานการจัดสรรเงินต่างๆ - งานระบบการบริหารการเงินการคลังภาครัฐแบบอิเล็กทรอนิกส์ (GFMS) - งานควบคุมการเบิกจ่ายเงิน - งานทะเบียนคุมรายจ่าย - งานนำส่งเงินสะสมขององค์การบริหารส่วนจังหวัด (กสอ.) - งานช่วยเหลือ ให้คำแนะนำทางวิชาการ ด้านการเงิน การคลัง และการบัญชี - งานอื่นๆ ที่เกี่ยวข้องและที่ได้รับมอบหมาย 	

โครงสร้างตามแผนอัตรากำลังปัจจุบัน	โครงสร้างตามแผนอัตรากำลังใหม่	หมายเหตุ
<p>๓.๓ ฝ่ายเร่งรัดและจัดเก็บรายได้</p> <ul style="list-style-type: none">- งานจัดเก็บค่าธรรมเนียมฯ ภาษี ค่าเช่าทรัพย์สิน องค์การบริหารส่วนจังหวัด- งานการพัฒนารายได้- งานจัดเก็บรายได้ขององค์การบริหารส่วนจังหวัด และการนำส่งเงิน- งานเกี่ยวกับการรายงานผลการจัดเก็บรายได้- งานจัดทำหนังสือแจ้งเตือนแก่ผู้เสียภาษี กรณีไม่ชำระตามกำหนด- งานประสานงานกับฝ่ายนิติการ เพื่อดำเนินคดีแก่ผู้ไม่ปฏิบัติตามกฎหมาย ข้อบัญญัติการจัดเก็บภาษีท้องถิ่น (ไม่ชำระภาษี) โดยเสนอให้ผู้บังคับบัญชาสั่งการ- งานประสานกับหน่วยงานที่เกี่ยวข้องเพื่อเร่งรัดจัดเก็บรายได้ จัดทำระบบข้อมูลผู้ชำระภาษี- งานศึกษาวิเคราะห์ และเสนอแนะเพื่อปรับปรุงการจัดเก็บภาษี/ค่าธรรมเนียม และการจัดหารายได้- งานอื่นๆ ที่เกี่ยวข้องและที่ได้รับมอบหมาย	<p>๓.๓ ฝ่ายเร่งรัดและจัดเก็บรายได้</p> <ul style="list-style-type: none">- งานจัดเก็บค่าธรรมเนียมฯ ภาษี ค่าเช่าทรัพย์สิน องค์การบริหารส่วนจังหวัด- งานการพัฒนารายได้- งานจัดเก็บรายได้ขององค์การบริหารส่วนจังหวัด และการนำส่งเงิน- งานเกี่ยวกับการรายงานผลการจัดเก็บรายได้- งานจัดทำหนังสือแจ้งเตือนแก่ผู้เสียภาษี กรณีไม่ชำระตามกำหนด- งานประสานงานกับฝ่ายนิติการ เพื่อดำเนินคดีแก่ผู้ไม่ปฏิบัติตามกฎหมาย ข้อบัญญัติการจัดเก็บภาษีท้องถิ่น (ไม่ชำระภาษี) โดยเสนอให้ผู้บังคับบัญชาสั่งการ- งานประสานกับหน่วยงานที่เกี่ยวข้องเพื่อเร่งรัดจัดเก็บรายได้ จัดทำระบบข้อมูลผู้ชำระภาษี- งานศึกษาวิเคราะห์ และเสนอแนะเพื่อปรับปรุงการจัดเก็บภาษี/ค่าธรรมเนียม และการจัดหารายได้- งานอื่นๆ ที่เกี่ยวข้องและที่ได้รับมอบหมาย	

โครงสร้างตามแผนอัตรากำลังปัจจุบัน	โครงสร้างตามแผนอัตรากำลังใหม่	หมายเหตุ
<p>๔. กองช่าง</p> <p>๔.๑ ฝ่ายเครื่องจักรกล</p> <ul style="list-style-type: none"> - งานติดตั้งซ่อมบำรุงระบบไฟส่องสว่างและไฟสัญญาณจราจร - งานปรับปรุงภูมิทัศน์ - งานจัดทำทะเบียนประวัติการใช้เครื่องจักรกลและยานพาหนะ - งานแผนการบำรุงรักษาเครื่องจักรกลและยานพาหนะ - งานเกี่ยวกับการประปา - งานเกี่ยวกับการช่างสุขาภิบาล - งานช่วยเหลือสนับสนุนเครื่องจักรกล - งานช่วยเหลือสนับสนุนการป้องกันและบรรเทาสาธารณภัย - งานช่วยเหลือสนับสนุนด้านทรัพยากรธรรมชาติและสิ่งแวดล้อม - งานจัดทำทะเบียนควบคุมการจัดซื้อ เก็บรักษาการเบิกจ่ายวัสดุ อุปกรณ์ อะไหล่ น้ำมันเชื้อเพลิง - งานอาคารสถานที่ เช่น ศูนย์เครื่องมือกล - งานบริการข้อมูล สถิติ ช่วยเหลือให้คำแนะนำทางวิชาการด้านวิศวกรรมต่างๆ - งานอื่นๆ ที่เกี่ยวข้องและที่ได้รับมอบหมาย <p>๔.๒ ฝ่ายสำรวจและออกแบบ</p> <ul style="list-style-type: none"> - งานสำรวจ - งานออกแบบและเขียนแบบ - งานจัดทำข้อมูลทางด้านวิศวกรรมต่างๆ - งานจัดเก็บและทดสอบคุณภาพวัสดุ - งานจัดทำทะเบียนประวัติโครงสร้างพื้นฐาน อาคาร สะพาน คลอง แหล่งน้ำ - งานอนุญาตขุดเจาะและใช้น้ำบาดาล - งานบริการข้อมูล สถิติ ช่วยเหลือให้คำแนะนำทางวิชาการด้านวิศวกรรมต่างๆ - งานอื่นๆ ที่เกี่ยวข้องและที่ได้รับมอบหมาย 	<p>๔. กองช่าง</p> <p>๔.๑ ฝ่ายเครื่องจักรกล</p> <ul style="list-style-type: none"> - งานติดตั้งซ่อมบำรุงระบบไฟส่องสว่างและไฟสัญญาณจราจร - งานปรับปรุงภูมิทัศน์ - งานจัดทำทะเบียนประวัติการใช้เครื่องจักรกลและยานพาหนะ - งานแผนการบำรุงรักษาเครื่องจักรกลและยานพาหนะ - งานเกี่ยวกับการประปา - งานเกี่ยวกับการช่างสุขาภิบาล - งานช่วยเหลือสนับสนุนเครื่องจักรกล - งานช่วยเหลือสนับสนุนการป้องกันและบรรเทาสาธารณภัย - งานช่วยเหลือสนับสนุนด้านทรัพยากรธรรมชาติและสิ่งแวดล้อม - งานจัดทำทะเบียนควบคุมการจัดซื้อ เก็บรักษาการเบิกจ่ายวัสดุ อุปกรณ์ อะไหล่ น้ำมันเชื้อเพลิง - งานอาคารสถานที่ เช่น ศูนย์เครื่องมือกล - งานบริการข้อมูล สถิติ ช่วยเหลือให้คำแนะนำทางวิชาการด้านวิศวกรรมต่างๆ - งานอื่นๆ ที่เกี่ยวข้องและที่ได้รับมอบหมาย <p>๔.๒ ฝ่ายสำรวจและออกแบบ</p> <ul style="list-style-type: none"> - งานสำรวจ - งานออกแบบและเขียนแบบ - งานจัดทำข้อมูลทางด้านวิศวกรรมต่างๆ - งานจัดเก็บและทดสอบคุณภาพวัสดุ - งานจัดทำทะเบียนประวัติโครงสร้างพื้นฐาน อาคาร สะพาน คลอง แหล่งน้ำ - งานอนุญาตขุดเจาะและใช้น้ำบาดาล - งานบริการข้อมูล สถิติ ช่วยเหลือให้คำแนะนำทางวิชาการด้านวิศวกรรมต่างๆ - งานอื่นๆ ที่เกี่ยวข้องและที่ได้รับมอบหมาย 	

โครงสร้างตามแผนอัตรากำลังปัจจุบัน	โครงสร้างตามแผนอัตรากำลังใหม่	หมายเหตุ
<p>๔.๓ ฝ่ายก่อสร้างและซ่อมบำรุง</p> <ul style="list-style-type: none">- งานประมาณราคา- งานจัดทำราคากลาง- งานผังเมืองตามพระราชบัญญัติการผังเมือง- งานการควบคุมอาคารตามกฎหมายว่าด้วยการควบคุมอาคาร <ul style="list-style-type: none">- งานตรวจสอบการก่อสร้าง- งานจัดทำแผนปฏิบัติงานก่อสร้างและ <p>ซ่อมบำรุงประจำปี</p> <ul style="list-style-type: none">- งานควบคุมการก่อสร้างและซ่อมบำรุง- งานถ่ายโอนจากหน่วยงานอื่น- งานอาคารสถานที่ เช่น อาคารสำนักงาน อาคาร <p>อเนกประสงค์</p> <ul style="list-style-type: none">- งานบริการข้อมูล สถิติ ช่วยเหลือให้คำแนะนำทาง <p>วิชาการด้านวิศวกรรมต่างๆ</p> <ul style="list-style-type: none">- งานอื่นๆ ที่เกี่ยวข้องและที่ได้รับมอบหมาย	<p>๔.๓ ฝ่ายก่อสร้างและซ่อมบำรุง</p> <ul style="list-style-type: none">- งานประมาณราคา- งานจัดทำราคากลาง- งานผังเมืองตามพระราชบัญญัติการผังเมือง- งานการควบคุมอาคารตามกฎหมายว่าด้วยการควบคุมอาคาร <ul style="list-style-type: none">- งานตรวจสอบการก่อสร้าง- งานจัดทำแผนปฏิบัติงานก่อสร้างและ <p>ซ่อมบำรุงประจำปี</p> <ul style="list-style-type: none">- งานควบคุมการก่อสร้างและซ่อมบำรุง- งานถ่ายโอนจากหน่วยงานอื่น- งานอาคารสถานที่ เช่น อาคารสำนักงาน อาคาร <p>อเนกประสงค์</p> <ul style="list-style-type: none">- งานบริการข้อมูล สถิติ ช่วยเหลือให้คำแนะนำ <p>ทางวิชาการด้านวิศวกรรมต่างๆ</p> <ul style="list-style-type: none">- งานอื่นๆ ที่เกี่ยวข้องและที่ได้รับมอบหมาย	

โครงสร้างตามแผนอัตรากำลังปัจจุบัน	โครงสร้างตามแผนอัตรากำลังใหม่	หมายเหตุ
<p>๕. กองสาธารณสุข</p> <p>๕.๑ ฝ่ายบริหารงานสาธารณสุข</p> <ul style="list-style-type: none"> - งานการศึกษา ค้นคว้า วิจัย วิเคราะห์และจัดทำแผนงานด้านสาธารณสุข - งานส่งเสริมสุขภาพ - งานให้บริการด้านสาธารณสุข - งานวิเคราะห์ทางวิทยาศาสตร์ - งานศูนย์บริการสาธารณสุข - งานโรงพยาบาลส่งเสริมสุขภาพตำบล - งานบริหารสาธารณสุข - งานหลักประกันสุขภาพ - งานยุทธศาสตร์สาธารณสุข - งานกฎหมายสาธารณสุข - งานแพทย์แผนไทย - งานส่งเสริมสนับสนุนการแพทย์ไทย - งานส่งเสริมสนับสนุนการพัฒนาคุณภาพชีวิตเด็ก สตรี ผู้สูงอายุ ผู้พิการ และผู้ด้อยโอกาส - งานกองทุนฟื้นฟูสมรรถภาพที่จำเป็นต่อสุขภาพระดับจังหวัดสระแก้ว - งานบริการข้อมูล สถิติ ช่วยเหลือให้คำแนะนำทางวิชาการ - งานอื่นๆ ที่เกี่ยวข้องและที่ได้รับมอบหมาย <p>๕.๒ ฝ่ายป้องกันและควบคุมโรค</p> <ul style="list-style-type: none"> - งานป้องกันเฝ้าระวังและควบคุมโรคติดต่อและโรคไม่ติดต่อ - งานสุขาภิบาลในสถานประกอบการ - งานสุขาภิบาลชุมชน - งานอนามัยสิ่งแวดล้อม - งานคุ้มครองผู้บริโภค - งานพยาธิวิทยา - งานส่งเสริมป้องกันควบคุมโรค - งานกายภาพและอาชีวบำบัด - งานฟื้นฟูสมรรถภาพและจิตใจผู้ป่วย - งานทันตสาธารณสุข - งานบริการรักษาความสะอาด - งานบริการและพัฒนาระบบจัดการมูลฝอย - งานบริหารจัดการสิ่งปฏิกูล - งานป้องกันและบำบัดการติดสารเสพติด - งานสัตวแพทย์ - งานศึกษา ค้นคว้า วิเคราะห์ วิจัย - งานกำหนดมาตรการและแผนดำเนินงานด้านสิ่งแวดล้อม 	<p>๕. กองสาธารณสุข</p> <p>๕.๑ ฝ่ายบริหารงานสาธารณสุข</p> <ul style="list-style-type: none"> - งานการศึกษา ค้นคว้า วิจัย วิเคราะห์และจัดทำแผนงานด้านสาธารณสุข - งานส่งเสริมสุขภาพ - งานให้บริการด้านสาธารณสุข - งานบริหารสาธารณสุข - งานหลักประกันสุขภาพ - งานยุทธศาสตร์สาธารณสุข - งานกฎหมายสาธารณสุข - งานส่งเสริมสนับสนุนการพัฒนาคุณภาพชีวิตเด็ก สตรี ผู้สูงอายุ ผู้พิการ และผู้ด้อยโอกาส - งานกองทุนฟื้นฟูสมรรถภาพที่จำเป็นต่อสุขภาพระดับจังหวัดสระแก้ว - งานบริการข้อมูล สถิติ ช่วยเหลือให้คำแนะนำทางวิชาการ - งานอื่นๆ ที่เกี่ยวข้องและที่ได้รับมอบหมาย <p>๕.๒ ฝ่ายบริการสาธารณสุข</p> <ul style="list-style-type: none"> - งานรักษาพยาบาล - งานวิชาการทางการแพทย์ - งานการแพทย์ - งานโรงพยาบาลส่งเสริมสุขภาพตำบล - งานทันตสาธารณสุข - งานสุขภาพจิตและยาเสพติด - งาน TO BE NUMBER ONE - งานยาเสพติด - งานเวชปฏิบัติครอบครัว - งานส่งเสริมสุขภาพ - งานแพทย์แผนไทยและแพทย์ทางเลือก - งานกายภาพและอาชีวบำบัด - งานฟื้นฟูสมรรถภาพและจิตใจผู้ป่วย - งานตรวจสุขภาพ - งานเภสัชกรรม - งานรังสีวิทยา - งานมาตรฐานและคุณภาพหน่วยบริการ - งานศูนย์บริการสาธารณสุข - งานพยาธิวิทยา 	

โครงสร้างตามแผนอัตรากำลังปัจจุบัน	โครงสร้างตามแผนอัตรากำลังใหม่	หมายเหตุ
<ul style="list-style-type: none"> - งานประเมินผลกระทบด้านสิ่งแวดล้อม - งานเฝ้าระวังและตรวจสอบคุณภาพสิ่งแวดล้อม - งานส่งเสริมสนับสนุนด้านสิ่งแวดล้อม - งานจัดทำและพัฒนาระบบฐานข้อมูลการจัดการสิ่งแวดล้อม - งานรณรงค์และการฝึกอบรมสร้างจิตสำนึกด้านสิ่งแวดล้อม - งานวางแผนและจัดทำแผนดำเนินงานด้านการเฝ้าระวัง ควบคุมมลพิษทางน้ำ อากาศ และเสียง - งานเฝ้าระวัง บำบัด ตรวจสอบคุณภาพน้ำ อากาศของเสียและสารอันตรายต่างๆ - งานศูนย์ประสานงานป้องกันและแก้ไขปัญหาเสพติดขององค์การบริหารส่วนจังหวัดสระแก้ว (ศปส.อบจ.สก.) - งานบริการข้อมูล สถิติ ช่วยเหลือให้คำแนะนำทางวิชาการ - งานอื่นๆ ที่เกี่ยวข้องและที่ได้รับมอบหมาย <p>๕.๓ ฝ่ายโรงพยาบาล</p> <ul style="list-style-type: none"> - งานเภสัชกรรม - งานรังสีวิทยา - งานวิชาการทางการแพทย์ - งานการแพทย์ - งานการแพทย์ฉุกเฉิน - งานรักษาพยาบาล - งานเวชปฏิบัติครอบครัว - งานมาตรฐานและคุณภาพหน่วยบริการ - งานบริการข้อมูล สถิติ ช่วยเหลือให้คำแนะนำทางวิชาการ - งานอื่นๆ ที่เกี่ยวข้องและที่ได้รับมอบหมาย 	<ul style="list-style-type: none"> - งานตรวจวิเคราะห์ทางวิทยาศาสตร์ - งานศูนย์ประสานงานป้องกันและแก้ไขปัญหาเสพติดขององค์การบริหารส่วนจังหวัดสระแก้ว (ศปส.อบจ.สก.) - งานบริการข้อมูล สถิติ ช่วยเหลือให้คำแนะนำทางวิชาการ - งานอื่นๆ ที่ได้รับมอบหมาย <p>๕.๓ ฝ่ายป้องกันและควบคุมโรค</p> <ul style="list-style-type: none"> - งานป้องกันเฝ้าระวังและควบคุมโรคติดต่อและโรคไม่ติดต่อ - งานสุขาภิบาลในสถานประกอบการ - งานสุขาภิบาลชุมชน - งานอนามัยสิ่งแวดล้อม - งานคุ้มครองผู้บริโภค - งานส่งเสริมป้องกันควบคุมโรค - งานบริการรักษาความสะอาด - งานบริการและพัฒนาระบบจัดการมูลฝอย - งานบริหารจัดการสิ่งปฏิกูล - งานสัตวแพทย์ - งานศึกษา ค้นคว้า วิเคราะห์ วิจัย - งานกำหนดมาตรการและแผนดำเนินงานด้านสิ่งแวดล้อม - งานประเมินผลกระทบด้านสิ่งแวดล้อม - งานเฝ้าระวังและตรวจสอบคุณภาพสิ่งแวดล้อม - งานส่งเสริมสนับสนุนด้านสิ่งแวดล้อม - งานจัดทำและพัฒนาระบบฐานข้อมูลการจัดการสิ่งแวดล้อม - งานรณรงค์และการฝึกอบรมสร้างจิตสำนึกด้านสิ่งแวดล้อม - งานวางแผนและจัดทำแผนดำเนินงานด้านการเฝ้าระวัง ควบคุมมลพิษทางน้ำ อากาศ และเสียง - งานเฝ้าระวัง บำบัด ตรวจสอบคุณภาพน้ำ อากาศ ของเสียและสารอันตรายต่างๆ 	

โครงสร้างตามแผนอัตรากำลังปัจจุบัน	โครงสร้างตามแผนอัตรากำลังใหม่	หมายเหตุ
	<ul style="list-style-type: none">- งานบริการข้อมูล สถิติ ช่วยเหลือให้คำแนะนำทางวิชาการ- งานอื่นๆ ที่เกี่ยวข้องและที่ได้รับมอบหมาย <p>๕.๔ กลุ่มงานบริการการแพทย์ฉุกเฉิน</p> <ul style="list-style-type: none">- งานพัฒนาระบบการแพทย์ฉุกเฉิน- งานราชการทั่วไปของกลุ่มงานบริการการแพทย์ฉุกเฉิน ดังนี้ งานธุรการ งานสารบรรณ งานการประชุม- งานอำนวยการการแพทย์ฉุกเฉิน- งานรับแจ้งการเจ็บป่วยฉุกเฉิน- งานประสานปฏิบัติการฉุกเฉิน- งานจ่ายปฏิบัติการฉุกเฉิน- งานให้คำแนะนำที่จำเป็นเบื้องต้นแก่ผู้แจ้งการเจ็บป่วยฉุกเฉิน- งานบริการการแพทย์ฉุกเฉิน EMS ทางบก ทางน้ำ และทางอากาศ- งานวิชาการและฝึกอบรมการแพทย์ฉุกเฉิน- งานบันทึกข้อมูลของผู้บาดเจ็บหรือเจ็บป่วยฉุกเฉินในระบบสารสนเทศการแพทย์ฉุกเฉิน- งานดูแลบำรุงรักษาอุปกรณ์เครื่องมือเครื่องใช้ให้พร้อมใช้งานอยู่เสมอ- งานบริการข้อมูล สถิติ ช่วยเหลือให้คำแนะนำทางวิชาการด้านการแพทย์ฉุกเฉิน- งานอื่นๆ ที่เกี่ยวข้องและที่ได้รับมอบหมาย	

โครงสร้างตามแผนอัตรากำลังปัจจุบัน	โครงสร้างตามแผนอัตรากำลังใหม่	หมายเหตุ
<p>๖. กองยุทธศาสตร์และงบประมาณ</p> <p>๖.๑ ฝ่ายงบประมาณ</p> <ul style="list-style-type: none"> - งานงบประมาณ - งานจัดทำข้อบัญญัติงบประมาณรายจ่ายประจำปี - งานจัดทำข้อบัญญัติงบประมาณรายจ่ายเพิ่มเติม - งานจัดทำคำของบประมาณรายจ่าย (เงินอุดหนุน) - งานเกี่ยวกับการของบประมาณจากส่วนกลาง - งานเสนอโครงการที่สอดคล้องกับแผนพัฒนาจังหวัดหรือตอบสนองต่อยุทธศาสตร์การพัฒนาจังหวัดเพื่อเสนอของบประมาณจากจังหวัดหรือรัฐบาล - งานวิเคราะห์โครงการเพื่อจัดทำงบประมาณ - งานประสานงานเกี่ยวกับการจัดทำงบประมาณ - งานประสานงานกับสมาชิกสภาองค์การบริหารส่วนจังหวัด และทุกหน่วยงานที่เกี่ยวข้องกับงบประมาณ - งานเกี่ยวกับโครงการเงินอุดหนุนทุกประเภท - งานหารือและการขอคำวินิจฉัยเกี่ยวกับอำนาจหน้าที่ขององค์การบริหารส่วนจังหวัด - งานเกี่ยวกับโครงการทั่วไป - งานระบบสารสนเทศบริหารจัดการด้านงบประมาณ - งานบริการข้อมูล สถิติ ช่วยเหลือ ให้คำแนะนำทางวิชาการ - งานอื่นๆ ที่เกี่ยวข้องและที่ได้รับมอบหมาย 	<p>๖. กองยุทธศาสตร์และงบประมาณ</p> <p>๖.๑ ฝ่ายงบประมาณ</p> <ul style="list-style-type: none"> - งานงบประมาณ - งานจัดทำข้อบัญญัติงบประมาณรายจ่ายประจำปี/เพิ่มเติม - งานการโอนเงินงบประมาณ และการแก้ไขเปลี่ยนแปลงคำชี้แจงงบประมาณรายจ่าย - งานจัดทำคำของบประมาณรายจ่าย (เงินอุดหนุน) - งานวิเคราะห์โครงการ/กิจกรรมส่วนราชการในสังกัด/ส่วนราชการอื่น เพื่อจัดทำคำขอตั้งงบประมาณให้มีความสอดคล้องกับภารกิจอำนาจหน้าที่ขององค์การบริหารส่วนจังหวัด - งานวิเคราะห์โครงการ/กิจกรรม ให้เป็นไปตามระเบียบกระทรวงมหาดไทย ว่าด้วยวิธีการงบประมาณขององค์กรปกครองส่วนท้องถิ่น - งานวิเคราะห์โครงการ/กิจกรรม เพื่อดำเนินการตามอำนาจหน้าที่ขององค์การบริหารส่วนจังหวัด - งานเสนอโครงการที่สอดคล้องกับแผนพัฒนาจังหวัดหรือตอบสนองต่อยุทธศาสตร์การพัฒนาจังหวัดเพื่อเสนอของบประมาณจากจังหวัดหรือรัฐบาล - งานวิเคราะห์โครงการเพื่อจัดทำงบประมาณ - งานประสานงานเกี่ยวกับการจัดทำงบประมาณ - งานเกี่ยวกับโครงการเงินอุดหนุนทุกประเภท - งานหารือและการขอคำวินิจฉัยเกี่ยวกับอำนาจหน้าที่ขององค์การบริหารส่วนจังหวัด - งานระบบสารสนเทศเพื่อการจัดทำงบประมาณขององค์กรปกครองส่วนท้องถิ่น - งานระบบบัญชีคอมพิวเตอร์ขององค์กรปกครองส่วนท้องถิ่น (e-LAAS) - งานระบบสารสนเทศเพื่อการบริหารงบประมาณขององค์กรปกครองส่วนท้องถิ่น (BBL) - รายงานผลการปฏิบัติงานและผลการใช้จ่ายงบประมาณขององค์กรปกครองส่วนท้องถิ่น - งานวางแผนการจัดทำข้อมูลรายละเอียดเอกสารประกอบ การชี้แจงงบประมาณรายจ่ายประจำปีงบประมาณ ต่อคณะกรรมการพิจารณา ร่างพระราชบัญญัติงบประมาณรายจ่ายประจำปี - งานวิเคราะห์รายงานสถานะและแผนการใช้จ่ายเงินงบประมาณต่อสำนักงบประมาณ - งานบริการข้อมูล สถิติ ช่วยเหลือ ให้คำแนะนำทางวิชาการ - งานอื่น ๆ ที่เกี่ยวข้องและที่ได้รับมอบหมาย 	

โครงสร้างตามแผนอัตรากำลังปัจจุบัน	โครงสร้างตามแผนอัตรากำลังใหม่	หมายเหตุ
<p>๖.๒ ฝ่ายยุทธศาสตร์และแผนงาน</p> <ul style="list-style-type: none"> - งานวิเคราะห์นโยบายและแผน - งานยุทธศาสตร์ขององค์การบริหารส่วนจังหวัด - งานยุทธศาสตร์ขององค์การบริหารส่วนจังหวัดภายในเขตจังหวัด - งานจัดทำแผนพัฒนาขององค์กรปกครองส่วนท้องถิ่น - งานส่งเสริมการมีส่วนร่วมของประชาชนในการพัฒนาท้องถิ่น - งานประสานการจัดทำแผนพัฒนาจังหวัด - งานคณะกรรมการพัฒนาองค์กรปกครองส่วนท้องถิ่น - งานคณะกรรมการจัดทำแผนพัฒนาองค์กรปกครองส่วนท้องถิ่น - งานประสานแผนพัฒนาท้องถิ่นระดับจังหวัด - งานประสานแผนพัฒนาท้องถิ่นระดับอำเภอ - งานประสานแผนพัฒนาพื้นที่ (ก.บ.จ.) - งานคณะกรรมการบริหารกลุ่มจังหวัดแบบบูรณาการ (ก.บ.ก.) - งานเพิ่มเติมแผนพัฒนาท้องถิ่น - งานเปลี่ยนแปลงแผนพัฒนาท้องถิ่น - งานแก้ไขแผนพัฒนาท้องถิ่น - งานทบทวนแผนพัฒนาท้องถิ่น - งานจัดทำแผนดำเนินการ - งานขอรับการสนับสนุนงบประมาณหน่วยงานภายนอก - งานปัญหาความต้องการของประชาชนเกี่ยวกับการจัดบริการสาธารณะตามอำนาจหน้าที่ - งานแต่งตั้งคณะกรรมการการจัดทำแผน - งานแผนงานด้านสาธารณสุขโรคและสาธารณสุขการ - งานจัดประชุมคณะกรรมการการจัดทำแผนพัฒนาท้องถิ่น - งานศูนย์ประสานงานป้องกันและแก้ไขปัญหาเสพติดขององค์การบริหารส่วนจังหวัดสระแก้ว (ศปส.อบจ.สก.) - งานพัฒนาด้านเทคโนโลยีสารสนเทศศูนย์ประสานงานแก้ไขทางระบบสารสนเทศภูมิศาสตร์ (GIS) - งานศูนย์เครือข่ายเพื่อแก้ไขปัญหาและส่งเสริมการมีส่วนร่วมในการพัฒนาท้องถิ่น หรือ Clinic Center - งานโครงการด้านเศรษฐกิจพอเพียง - งานโครงการอนุรักษ์พันธุกรรมพืชอันเนื่องมาจากพระราชดำริสมเด็จพระเทพรัตนราชสุดาฯ สยามบรมราชกุมารี (อพ.สธ.) - งานโครงการจัดงานต่างๆ ที่เป็นนโยบายผู้บริหาร - งานบริการข้อมูล สถิติ ช่วยเหลือ ให้คำแนะนำทางวิชาการ - งานอื่นๆ ที่เกี่ยวข้องและที่ได้รับมอบหมาย 	<p>๖.๒ ฝ่ายยุทธศาสตร์และแผนงาน</p> <ul style="list-style-type: none"> - งานวิเคราะห์นโยบายและแผนงานขององค์การบริหารส่วนจังหวัด - งานการจัดทำยุทธศาสตร์การพัฒนาขององค์กรปกครองส่วนท้องถิ่นในเขตจังหวัด - งานจัดทำแผนพัฒนาท้องถิ่นขององค์การบริหารส่วนจังหวัด - งานส่งเสริมการมีส่วนร่วมของประชาชนในการพัฒนาท้องถิ่น - งานประสานการจัดทำแผนพัฒนาจังหวัด - งานการทบทวน แก้ไข เพิ่มเติม หรือเปลี่ยนแปลงแผนพัฒนาท้องถิ่นขององค์การบริหารส่วนจังหวัด - งานจัดทำแผนการดำเนินงานขององค์การบริหารส่วนจังหวัด - งานเพิ่มเติม แก้ไข แผนการดำเนินงานขององค์การบริหารส่วนจังหวัด - งานประสานแผนพัฒนาท้องถิ่นระดับอำเภอ/จังหวัด - งานคณะกรรมการจัดทำแผนพัฒนาท้องถิ่นขององค์การบริหารส่วนจังหวัด - งานคณะกรรมการสนับสนุนการจัดทำแผนพัฒนาท้องถิ่นขององค์การบริหารส่วนจังหวัดระดับจังหวัด จังหวัดสระแก้ว - งานจัดทำประชาคมท้องถิ่น - งานจัดทำ รวบรวม และจัดเก็บข้อมูลกลางเพื่อการพัฒนาขององค์การบริหารส่วนจังหวัด - งานจัดทำ/กำหนดปฏิทินการจัดทำแผนพัฒนาองค์การบริหารส่วนจังหวัด - งานวิเคราะห์โครงการ กิจกรรม ตามอำนาจหน้าที่และดำเนินการตามภารกิจถ่ายโอน - งานเสนอแนะ/ขอรับการจัดสรรเงินอุดหนุนขององค์การบริหารส่วนจังหวัด - งานกำหนดแนวทาง/หลักเกณฑ์ในการบูรณาการแผนงาน/โครงการระหว่างองค์กรปกครองส่วนท้องถิ่น และหน่วยงานอื่นๆ ที่เสนอเข้าบรรจุแผนพัฒนาท้องถิ่นขององค์การบริหารส่วนจังหวัด - งานบันทึกข้อมูลแผนพัฒนาท้องถิ่นในระบบสารสนเทศเพื่อการวางแผนและประเมินผลขององค์กรปกครองส่วนท้องถิ่น (e-Plan) - งานวิเคราะห์โครงการ กิจกรรม ตามอำนาจหน้าที่ และดำเนินการตามภารกิจถ่ายโอน 	

โครงสร้างตามแผนอัตรากำลังปัจจุบัน	โครงสร้างตามแผนอัตรากำลังใหม่	หมายเหตุ
<p>๖.๓ ฝ่ายตรวจติดตามและประเมินผล</p> <ul style="list-style-type: none"> - งานตรวจติดตามและประเมินผลแผนงานและโครงการ - งานติดตามและประเมินผลการใช้จ่ายเงินอุดหนุนส่วนราชการ - งานจัดทำแผนปฏิบัติการติดตามและประเมินผลแผนงาน/โครงการ - งานจัดทำเอกสารสรุปผลการติดตามและประเมินผลแผนงาน/โครงการประจำปี - จัดทำทะเบียนคุมแผนงาน/โครงการทั้งหมดที่ต้องติดตามและประเมินผล - งานการรายงานและประกาศผลการติดตามและประเมินผลการดำเนินการตามแผนงาน/โครงการให้ผู้บริหาร สภาองค์การบริหารส่วนจังหวัด และประชาชนทราบ - งานสำรวจความคิดเห็นและความพึงพอใจของประชาชนต่อการให้บริการสาธารณะขององค์การบริหารส่วนจังหวัด - งานจัดเก็บข้อมูลภาคสนาม - งานสถิติข้อมูลต่างๆ - งานระบบสารสนเทศ - งานเกี่ยวกับการประมวลผลที่ได้จากแบบสอบถามหรือแบบสำรวจความคิดเห็น 	<ul style="list-style-type: none"> - งานคณะกรรมการบริหารงานจังหวัดแบบบูรณาการ (ก.บ.จ.) - งานคณะกรรมการบริหารงานกลุ่มจังหวัดแบบบูรณาการ (ก.บ.ก.) - งานการวิเคราะห์ความสอดคล้องความเชื่อมโยงของยุทธศาสตร์การพัฒนาขององค์กรปกครองส่วนท้องถิ่นในเขตจังหวัดกับยุทธศาสตร์การพัฒนาประเทศ แผนพัฒนาเศรษฐกิจและสังคมแห่งชาติ ยุทธศาสตร์ภาค ยุทธศาสตร์กลุ่มจังหวัด ยุทธศาสตร์จังหวัด - งานพัฒนาด้านเทคโนโลยีสารสนเทศ ศูนย์ประสานงานแก้ไขทางระบบสารสนเทศ ภูมิศาสตร์ (GIS) - งานศูนย์เครือข่ายเพื่อแก้ไขปัญหาและส่งเสริมการมีส่วนร่วมในการพัฒนาท้องถิ่น Clinic Center - งานการบริหารความเสี่ยงขององค์การบริหารส่วนจังหวัด - งานบริการข้อมูล สถิติ ช่วยเหลือให้คำแนะนำทางวิชาการ - งานอื่น ๆ ที่เกี่ยวข้องและที่ได้รับมอบหมาย <p>๖.๓ ฝ่ายตรวจติดตามและประเมินผล</p> <ul style="list-style-type: none"> - งานตรวจติดตามและประเมินผลแผนงานและโครงการ - งานติดตามและประเมินผลการใช้จ่ายเงินอุดหนุนส่วนราชการ - งานจัดทำแผนปฏิบัติการติดตามและประเมินผลแผนงาน/โครงการ - งานจัดทำเอกสารสรุปผลการติดตามและประเมินผลแผนงาน/โครงการประจำปี - งานการรายงานผลการติดตามและประเมินผลการดำเนินการตามแผนงาน/โครงการ - รายงานการกำกับติดตามการดำเนินงานและการใช้งบประมาณประจำปี รอบ ๖ เดือน - งานสำรวจความคิดเห็นและประเมินความพึงพอใจของประชาชนต่อการให้บริการสาธารณะขององค์การบริหารส่วนจังหวัด - งานจัดเก็บข้อมูลภาคสนาม และประมวลผล - งานสถิติข้อมูลต่างๆ - งานระบบสารสนเทศ - งานการประชุมคณะกรรมการติดตามและประเมินผลแผนพัฒนาท้องถิ่นและคณะอนุกรรมการติดตามและประเมินผลแผนพัฒนาท้องถิ่น 	

โครงสร้างตามแผนอัตรากำลังปัจจุบัน	โครงสร้างตามแผนอัตรากำลังใหม่	หมายเหตุ
<ul style="list-style-type: none"> - งานการประชุมคณะกรรมการติดตามและประเมินผลแผนพัฒนาและการประชุมอื่นๆ ที่เกี่ยวข้องกับภารกิจหน้าที่ - งานระบบสารสนเทศเกี่ยวกับโครงการติดตามและประเมินผลแผนงานโครงการและประเมินผลการใช้จ่ายงบประมาณ - งานบันทึกระบบข้อมูลกลางองค์กรปกครองส่วนท้องถิ่น (Info) - งานบันทึกข้อมูลระบบสารสนเทศเพื่อการวางแผนและประเมินผลขององค์กรปกครองส่วนท้องถิ่น (e-plan) - งานบันทึกข้อมูลระบบประมวลผลเกณฑ์ชี้วัดและค่าเป้าหมายขั้นต้นมาตรฐานการจัดบริการสาธารณะขององค์กรปกครองส่วนท้องถิ่น - งานบันทึกระบบศูนย์ข้อมูลเลือกตั้งผู้บริหารท้องถิ่นและสมาชิกสภาท้องถิ่นและทะเบียน อปท. (ele) - งานเผยแพร่กิจกรรมขององค์การบริหารส่วนจังหวัดผ่านเว็บไซต์องค์การบริหารส่วนจังหวัดสระแก้ว - งานการวางแผน การประชาสัมพันธ์ทางสื่อต่างๆ - งานติดต่อประสานงาน ติดตามผู้บริหารเพื่อถ่ายภาพกิจกรรมและนำภาพกิจกรรมต่างๆ ลงเว็บไซต์เพื่อประชาสัมพันธ์ - งานเก็บรวบรวมข้อมูล กิจกรรม/โครงการต่างๆ เพื่อประกอบการจัดทำธรรมาภิบาลและการตรวจปฏิบัติราชการ - งานประชาสัมพันธ์ที่เกี่ยวข้องกับอำนาจหน้าที่ขององค์การบริหารส่วนจังหวัด - งานผลิตสื่อสิ่งพิมพ์และเอกสารเผยแพร่ - งานบริการข้อมูล สถิติ ช่วยเหลือ ให้คำแนะนำทางวิชาการ - งานอื่นๆ ที่เกี่ยวข้องและที่ได้รับมอบหมาย 	<ul style="list-style-type: none"> - งานควบคุมภายในกองยุทธศาสตร์และงบประมาณ - งานรวบรวมข้อมูล และจัดทำการประเมินประสิทธิภาพของ อปท. (LPA) ในส่วนรับผิดชอบของกองยุทธศาสตร์และงบประมาณ - งานรวบรวมข้อมูลและจัดทำการประเมินคุณธรรมและความโปร่งใสในการดำเนินงานของหน่วยงานภาครัฐ (ITA) ในส่วนรับผิดชอบของกองยุทธศาสตร์และงบประมาณ - งานบันทึกระบบข้อมูลกลางองค์กรปกครองส่วนท้องถิ่น (INFO) - งานบันทึกข้อมูลระบบสารสนเทศเพื่อการวางแผนและประเมินผลขององค์กรปกครองส่วนท้องถิ่น (e-plan) - งานระบบประมวลผลเกณฑ์ชี้วัดและค่าเป้าหมายขั้นต้นมาตรฐานการจัดบริการสาธารณะขององค์กรปกครองส่วนท้องถิ่น - งานบันทึกระบบศูนย์ข้อมูลเลือกตั้ง ผู้บริหารท้องถิ่นและสมาชิกสภาท้องถิ่นและทะเบียน อปท. (ELE) - งานบันทึกข้อมูลระบบ e-service - งานด้านการส่งเสริมเทคโนโลยีและนวัตกรรม - งานบริหารงานบุคคลของกองยุทธศาสตร์และงบประมาณ - งานประมวลผลข้อมูลและสถิติต่างๆ - งานสำรวจข้อมูลสถิติ ศึกษา วิเคราะห์เพื่อกำหนดช่องทางประชาสัมพันธ์ - งานจัดทำแผนงาน งบประมาณ โครงการดำเนินงานประชาสัมพันธ์ - งานสนับสนุนการประชาสัมพันธ์ในเชิงรุกให้สอดคล้องกับนโยบายรัฐบาล นโยบายกระทรวงมหาดไทย และแผนประชาสัมพันธ์ของจังหวัดสระแก้ว - งานวางแผนการประชาสัมพันธ์และประเมินผลการดำเนินงานประชาสัมพันธ์ - งานเผยแพร่ประชาสัมพันธ์นโยบาย บทบาทภารกิจ ข้อมูลข่าวสาร โครงการ และกิจกรรมขององค์การบริหารส่วนจังหวัดสระแก้ว - งานให้บริการข้อมูลข่าวสารแก่ประชาชนและอำนวยความสะดวกแก่ผู้มาติดต่อราชการ - งานติดต่อประสานงาน และจัดทำเอกสารข่าวประชาสัมพันธ์เผยแพร่แก่สื่อมวลชน 	

โครงสร้างตามแผนอัตรากำลังปัจจุบัน	โครงสร้างตามแผนอัตรากำลังใหม่	หมายเหตุ
	<ul style="list-style-type: none">- งานบันทึกภาพนิ่ง และภาพเคลื่อนไหว (VDO) ตามภารกิจงานขององค์การบริหารส่วนจังหวัดสระแก้ว- งานออกแบบและจัดทำสื่อประชาสัมพันธ์ ประเภทสื่อโทรทัศน์ สื่อวิทยุ สื่ออิเล็กทรอนิกส์ สื่อโสตทัศน์ อินโฟกราฟิกส์ ป้ายประชาสัมพันธ์ LED ฯลฯ- งานออกแบบและจัดทำสื่อประชาสัมพันธ์ประเภทสิ่งพิมพ์ เช่น รายงานผลการปฏิบัติงานประจำปี วารสาร และแผ่นพับ ฯลฯ- งานจัดทำและพัฒนาเว็บไซต์องค์การบริหารส่วนจังหวัดสระแก้ว- งานเผยแพร่ข้อมูล ประกาศ คำสั่ง และข่าวสารประชาสัมพันธ์ในเว็บไซต์องค์การบริหารส่วนจังหวัดสระแก้ว- งานออกแบบและจัดทำสื่อประชาสัมพันธ์เพื่อเผยแพร่ข้อมูลข่าวสารผ่านสื่อโซเชียล Facebook Youtube และแอปพลิเคชัน Line- งานถ่ายทอดสดการประชุม- งานติดตั้งระบบการประชุมออนไลน์- งานบริการข้อมูล สถิติ ช่วยเหลือให้คำแนะนำทางวิชาการ- งานอื่นๆ ที่เกี่ยวข้องและที่ได้รับมอบหมาย	

โครงสร้างตามแผนอัตรากำลังปัจจุบัน	โครงสร้างตามแผนอัตรากำลังใหม่	หมายเหตุ
<p>๗. กองการศึกษา ศาสนา และวัฒนธรรม</p> <p>๗.๑ ฝ่ายบริหารการศึกษา</p> <ul style="list-style-type: none"> - งานควบคุมดูแลและสนับสนุนการบริหารจัดการสถานศึกษาขั้นพื้นฐาน - งานจัดตั้ง/ยุบเลิกสถานศึกษา - งานส่งเสริมการจัดกิจกรรมเพื่อพัฒนาการศึกษาและสร้างความสัมพันธ์กับชุมชนของสถานศึกษาขั้นพื้นฐาน - งานสำรวจเด็กที่มีอายุตามเกณฑ์การศึกษาภาคบังคับให้เข้าเรียนตามพระราชบัญญัติการศึกษาแห่งชาติ - งานสนับสนุนส่งเสริมงานกิจการนักเรียนของสถานศึกษา - งานจัดทำรายงานการศึกษาและสถิติข้อมูลต่างๆ - งานจัดทำแผนยุทธศาสตร์การพัฒนาศึกษาขององค์กรปกครองส่วนท้องถิ่น - งานจัดระบบการรวบรวมและวิเคราะห์ข้อมูลสารสนเทศด้านการศึกษาขององค์กรปกครองส่วนท้องถิ่น - งานพัฒนาเทคโนโลยี นวัตกรรมและเครือข่ายวิชาการเพื่อการศึกษา - งานศึกษาวิจัยเพื่อการพัฒนาการเรียนการสอน - งานนิเทศการศึกษาในสถานศึกษาขั้นพื้นฐานและปฐมวัย - งานประเมินคุณภาพการจัดการศึกษาของสถานศึกษา/ประเมินตามระบบประกันคุณภาพการศึกษา - งานวิเคราะห์และพัฒนาเกณฑ์มาตรฐานทางการศึกษา - งานส่งเสริมการจัดการศึกษาพิเศษเรียนร่วมในสถานศึกษาขั้นพื้นฐาน - งานสนับสนุนการคัดแยกเด็กที่มีความต้องการพิเศษในสถานศึกษา - งานส่งเสริมการศึกษาวิจัยและพัฒนาการจัดการศึกษา แก่เด็กที่มีความต้องการพิเศษ และเด็กที่มีความสามารถพิเศษ - งานสนับสนุนศูนย์/โรงเรียนการศึกษาพิเศษที่รับถ่ายโอนจากกระทรวงศึกษาธิการ - งานกำกับติดตาม และประเมินผลหลักสูตรสถานศึกษา - งานอื่นๆ ที่เกี่ยวข้องและที่ได้รับมอบหมาย 	<p>๗. กองการศึกษา ศาสนา และวัฒนธรรม</p> <p>๗.๑ ฝ่ายบริหารการศึกษา</p> <p>๑. งานการศึกษาขั้นพื้นฐาน/ปฐมวัย</p> <ul style="list-style-type: none"> - งานควบคุมดูแลและสนับสนุนการบริหารจัดการสถานศึกษา - งานจัดตั้ง/ยุบเลิกสถานศึกษา - งานส่งเสริมการจัดกิจกรรมเพื่อพัฒนาการศึกษาและสร้างความสัมพันธ์กับชุมชนของสถานศึกษา - งานสำรวจเด็กที่มีอายุตามเกณฑ์การศึกษาภาคบังคับให้เข้าเรียนตามพระราชบัญญัติการศึกษาแห่งชาติ - งานสนับสนุนส่งเสริมงานกิจการนักเรียนของสถานศึกษา - งานจัดทำรายงานการศึกษาและสถิติสารสนเทศข้อมูลต่าง ๆ - งานคณะกรรมการสถานศึกษาขั้นพื้นฐานและเครือข่ายทางการศึกษา <p>๒. งานแผนและวิชาการ</p> <ul style="list-style-type: none"> - งานจัดทำแผนยุทธศาสตร์การพัฒนาศึกษาขององค์กรปกครองส่วนท้องถิ่น - งานจัดระบบการรวบรวมและวิเคราะห์ข้อมูลสารสนเทศด้านการศึกษาขององค์กรปกครองส่วนท้องถิ่น - งานพัฒนาเทคโนโลยี นวัตกรรมและเครือข่ายวิชาการเพื่อการศึกษา - งานศึกษาวิจัยเพื่อการพัฒนาการเรียนการสอน <p>๓. งานนิเทศและประกันคุณภาพการศึกษา</p> <ul style="list-style-type: none"> - งานนิเทศการศึกษาในสถานศึกษาขั้นพื้นฐานและปฐมวัย - งานประเมินคุณภาพการจัดการศึกษาของสถานศึกษา - ประสานการประเมินตามระบบประกันคุณภาพการศึกษา - งานวิเคราะห์และพัฒนาเกณฑ์มาตรฐานทางการศึกษา - งานส่งเสริมคุณภาพและมาตรฐานหลักสูตร - งานอื่น ๆ ที่เกี่ยวข้อง และที่ได้รับมอบหมาย 	

โครงสร้างตามแผนอัตรากำลังปัจจุบัน	โครงสร้างตามแผนอัตรากำลังใหม่	หมายเหตุ
<p>๗.๒ ฝ่ายส่งเสริมการศึกษา ศาสนา และวัฒนธรรม</p> <ul style="list-style-type: none"> - งานฝึกและส่งเสริมอาชีพ - งานห้องสมุด - งานพิพิธภัณฑ์ - งานการศึกษา - งานประเพณี ศิลปะ วัฒนธรรม และภูมิปัญญาท้องถิ่น - งานการกีฬาและนันทนาการ - งานกิจกรรมเด็ก เยาวชน และการศึกษานอกโรงเรียน - งานส่งเสริมสวัสดิการสวัสดิภาพและกองทุนเพื่อการศึกษา - งานบริหารจัดการ และบำรุงอาคารสถานที่ ได้แก่ สนามกีฬาฟุตบอล สนามกีฬากลางจังหวัดสระแก้ว อาคารสระว้ายน้ำ และสนามกีฬาชกมวย - งานอื่นๆ ที่เกี่ยวข้องและที่ได้รับมอบหมาย 	<p>๗.๒ ฝ่ายส่งเสริมการศึกษา ศาสนา และวัฒนธรรม</p> <ul style="list-style-type: none"> - งานฝึกและส่งเสริมอาชีพ - งานห้องสมุด - งานพิพิธภัณฑ์ - งานการศึกษา - งานประเพณี ศิลปะ วัฒนธรรม และภูมิปัญญาท้องถิ่น - งานการกีฬาและนันทนาการ - งานกิจกรรมเด็ก เยาวชน และการศึกษานอกโรงเรียน - งานส่งเสริมสวัสดิการสวัสดิภาพและกองทุนเพื่อการศึกษา - งานบริหารจัดการ และบำรุงอาคารสถานที่ ได้แก่ สนามกีฬาฟุตบอล สนามกีฬากลางจังหวัดสระแก้ว อาคารสระว้ายน้ำ และสนามกีฬาชกมวย - งานอื่นๆ ที่เกี่ยวข้องและที่ได้รับมอบหมาย <p>๗.๓ ฝ่ายบริหารงานทั่วไป</p> <ul style="list-style-type: none"> - งานบริหารงานทั่วไป - งานธุรการ งานสารบรรณกลางของกองการศึกษา ศาสนา และวัฒนธรรม - งานสารบรรณอิเล็กทรอนิกส์ (ระบบ e-office) - งานการเงิน - งานควบคุมการเบิกจ่าย - งานจัดทำฎีกา - งานจัดทำแผนการใช้จ่ายเงิน - งานงบประมาณ - งานจัดทำข้อบัญญัติงบประมาณรายจ่ายประจำปี/เพิ่มเติม - งานการโอนเงินงบประมาณ และการแก้ไขเปลี่ยนแปลงคำชี้แจงงบประมาณรายจ่าย - งานจัดทำคำของบประมาณรายจ่าย (เงินอุดหนุน) - งานพัสดุ - งานจัดซื้อจัดจ้าง - งานจัดทำแผนจัดหาพัสดุ - งานควบคุมดูแล เก็บรักษาพัสดุครุภัณฑ์ และการใช้รถยนต์ส่วนกลาง - งานบริหารงานบุคคลของกองการศึกษา ศาสนา และวัฒนธรรม - งานจัดทำบัตรประจำตัวเจ้าหน้าที่ของรัฐของข้าราชการกองการศึกษา ศาสนา และวัฒนธรรม - งานควบคุมภายในและการบริหารความเสี่ยงของกองการศึกษา ศาสนา และวัฒนธรรม 	

โครงสร้างตามแผนอัตรากำลังปัจจุบัน	โครงสร้างตามแผนอัตรากำลังใหม่	หมายเหตุ
	<ul style="list-style-type: none">- งานรวบรวมข้อมูลและจัดทำการประเมินประสิทธิภาพของ อปท. (LPA) ในส่วนรับผิดชอบของกองการศึกษา ศาสนา และวัฒนธรรม- งานรวบรวมข้อมูลและจัดทำการประเมินคุณธรรมและความโปร่งใสในการดำเนินงานของหน่วยงานภาครัฐ (ITA) ในส่วนรับผิดชอบของกองการศึกษา ศาสนา และวัฒนธรรม- งานดูแลระบบคอมพิวเตอร์ของกองการศึกษา ศาสนา และวัฒนธรรม- งานออกแบบและจัดทำสื่อประชาสัมพันธ์เพื่อเผยแพร่ข้อมูลข่าวสารผ่านสื่อโซเชียล Facebook ของกองการศึกษา ศาสนา และวัฒนธรรม- งานระบบการรวบรวมและวิเคราะห์ข้อมูลสารสนเทศด้านการศึกษาขององค์กรปกครองส่วนท้องถิ่น- งานจัดทำแผนโครงการเกี่ยวกับการส่งเสริมสนับสนุนการจัดการศึกษา ศาสนา และวัฒนธรรม- งานติดตามผลการดำเนินงานตามนโยบายรวบรวมข้อมูล สรุปความคิดเห็น และจัดทำรายงานให้ผู้บังคับบัญชาทราบ- งานบริการข้อมูล สถิติ ช่วยเหลือ ให้คำแนะนำทางวิชาการ- งานอื่นๆ ที่เกี่ยวข้องและที่ได้รับมอบหมาย	

โครงสร้างตามแผนอัตรากำลังปัจจุบัน	โครงสร้างตามแผนอัตรากำลังใหม่	หมายเหตุ
<p>- งานจัดทำบันทึกการยืมทรัพย์สินและทะเบียนคุมการยืม</p> <p>- งานขออนุญาตใช้ประโยชน์ในทรัพย์สินของทางราชการ</p> <p>- งานอนุญาตและจัดทำบันทึกข้อตกลงการให้หน่วยงานอื่นใช้พัสดุประเภทที่ดินและสิ่งก่อสร้าง</p> <p>- งานจดทะเบียนและต่อทะเบียนรถยนต์ส่วนบุคคล</p> <p>- งานเกี่ยวกับการจัดทำหรือช่วยจัดทำงบประมาณ</p> <p>- งานตอบข้อซักถาม ข้อเสนอแนะของหน่วย</p> <p>ตรวจสอบ</p> <p>- งานบริการข้อมูล สถิติ ช่วยเหลือ ให้คำแนะนำทางวิชาการ</p> <p>- งานอื่นๆ ที่เกี่ยวข้องและที่ได้รับมอบหมาย</p>	<p>- งานจัดทำทรัพย์สิน</p> <p>- งานควบคุมตรวจสอบพัสดุประจำปี</p> <p>- งานจัดทำบันทึกการยืมทรัพย์สินและทะเบียนคุมการยืม</p> <p>- งานขออนุญาตใช้ประโยชน์ในทรัพย์สินของทางราชการ</p> <p>- งานอนุญาตและจัดทำบันทึกข้อตกลงการให้หน่วยงานอื่นใช้พัสดุประเภทที่ดินและสิ่งก่อสร้าง</p> <p>- งานจดทะเบียนและต่อทะเบียนรถยนต์ส่วนบุคคล</p> <p>- งานเกี่ยวกับการจัดทำหรือช่วยจัดทำงบประมาณ</p> <p>- งานตอบข้อซักถาม ข้อเสนอแนะของหน่วย</p> <p>ตรวจสอบ</p> <p>- งานบริการข้อมูล สถิติ ช่วยเหลือ ให้คำแนะนำทางวิชาการ</p> <p>- งานอื่นๆ ที่เกี่ยวข้องและที่ได้รับมอบหมาย</p>	

โครงสร้างตามแผนอัตรากำลังปัจจุบัน	โครงสร้างตามแผนอัตรากำลังใหม่	หมายเหตุ
<p>๙. กองการเจ้าหน้าที่</p> <p>๙.๑ ฝ่ายสรรหาและบรรจุแต่งตั้ง</p> <ul style="list-style-type: none"> - งานดำเนินการเกี่ยวกับการสรรหาข้าราชการ พนักงานและลูกจ้างขององค์การบริหารส่วนจังหวัด - งานดำเนินการเกี่ยวกับการสรรหาข้าราชการครู และบุคลากรทางการศึกษา - งานดำเนินการเกี่ยวกับการสอบแข่งขัน การสอบคัดเลือก การคัดเลือกข้าราชการ พนักงานขององค์การบริหารส่วนจังหวัด - งานดำเนินการเกี่ยวกับการสอบแข่งขัน การสอบคัดเลือก การคัดเลือกข้าราชการครูขององค์การบริหารส่วนจังหวัด - งานบรรจุ แต่งตั้ง โอน ย้าย ข้าราชการ พนักงาน ลูกจ้างองค์การบริหารส่วนจังหวัด - งานบรรจุ แต่งตั้ง โอน ย้าย ข้าราชการครูและบุคลากรทางการศึกษา - งานสอบเปลี่ยนสายงานของข้าราชการองค์การบริหารส่วนจังหวัด - งานสอบเปลี่ยนสายงานของข้าราชการครูและบุคลากรทางการศึกษา - งานสอบเลื่อนระดับข้าราชการองค์การบริหารส่วนจังหวัด - งานสอบเลื่อนระดับข้าราชการครูและบุคลากรทางการศึกษา - งานเลื่อนตำแหน่งในระดับควมของข้าราชการ องค์การบริหารส่วนจังหวัด - งานประเมินบุคคลและผลงานของข้าราชการ องค์การบริหารส่วนจังหวัด เพื่อเลื่อนตำแหน่ง - งานบรรจุเข้ารับราชการใหม่ของข้าราชการ องค์การบริหารส่วนจังหวัด - งานบรรจุเข้ารับราชการใหม่ของข้าราชการครูและบุคลากรทางการศึกษา - งานบรรจุกลับเข้ารับราชการของข้าราชการ องค์การบริหารส่วนจังหวัด - งานบรรจุกลับเข้ารับราชการของข้าราชการครู และบุคลากรทางการศึกษา - งานทดลองปฏิบัติราชการของข้าราชการองค์การบริหารส่วนจังหวัด - งานทดลองปฏิบัติราชการของข้าราชการครู และบุคลากรทางการศึกษา - งานขอยกเว้นการเกณฑ์ทหาร 	<p>๙. กองการเจ้าหน้าที่</p> <p>๙.๑ ฝ่ายสรรหาและบรรจุแต่งตั้ง</p> <ul style="list-style-type: none"> - งานดำเนินการเกี่ยวกับการสรรหา - งานดำเนินการเกี่ยวกับการสอบแข่งขัน <p>การสอบคัดเลือก และการคัดเลือก</p> <ul style="list-style-type: none"> - งานบรรจุ แต่งตั้ง โอน รับโอน ย้าย - งานสอบเปลี่ยนสายงาน - งานเลื่อนระดับ - งานคัดเลือกลูกจ้างประจำ - งานบรรจุเข้ารับราชการใหม่ - งานบรรจุกลับเข้ารับราชการ - งานทดลองปฏิบัติราชการ - งานขอยกเว้นการเกณฑ์ทหาร - งานเกลี่ยอัตรากำลัง การตัดโอนตำแหน่ง และงานตัดโอนอัตราเงินเดือน - งานย้ายภายในส่วนราชการและการช่วยราชการ - งานขออนุมัติตำแหน่งประจำองค์การบริหารส่วนจังหวัดสระแก้ว - งานเกษียณอายุราชการ - งานลาออกจากราชการ - งานให้ออกจากราชการกรณีอื่น ๆ <p>(ขาดคุณสมบัติ ทุพพลภาพ หย่อนสมรรถภาพ)</p> <ul style="list-style-type: none"> - งานจัดทำคำสั่งเกี่ยวกับการมอบอำนาจ การรักษาราชการแทน การปฏิบัติราชการแทนและรักษาการในตำแหน่ง - งานระบบข้อมูลบุคลากรองค์การปกครองส่วนท้องถิ่น - ดำเนินการเกี่ยวกับทะเบียนประวัติ (ก.พ.๗) - งานจัดทำบัญชีถือจ่ายเงินเดือนค่าจ้าง - งานจัดทำทะเบียนคุมอัตรากำลัง - งานประเมินผลการปฏิบัติงาน - งานจัดทำคำสั่งเลื่อนขั้นเงินเดือน - งานขออนุญาตสอบแข่งขัน สอบคัดเลือก และการคัดเลือก - งานจัดทำหนังสือรับรอง - งานจัดทำคำสั่งแต่งตั้งข้าราชการครูและบุคลากรทางการศึกษาให้มีหรือเลื่อนวิทยฐานะที่สูงขึ้น - งานดำเนินการเกี่ยวกับการพิจารณาบำเหน็จความชอบ - งานจัดประชุม ก.จ.จ. สระแก้ว และการอื่น <p>เกี่ยวกับการบริหารงานบุคคล</p> <ul style="list-style-type: none"> - งานสำนักงานเลขานุการ ก.จ.จ. สระแก้ว - งานจัดทำประกาศหลักเกณฑ์เกี่ยวกับ การบริหารงานบุคคล 	

โครงสร้างตามแผนอัตรากำลังปัจจุบัน	โครงสร้างตามแผนอัตรากำลังใหม่	หมายเหตุ
<ul style="list-style-type: none"> - งานเกลี่ยอัตรากำลัง การตัดโอนตำแหน่ง และงานตัดโอนอัตรากำลังเงินเดือนของข้าราชการองค์การบริหารส่วนจังหวัด - งานเกลี่ยอัตรากำลัง การตัดโอนตำแหน่ง และงานตัดโอนอัตรากำลังเงินเดือนของข้าราชการครูและบุคลากรทางการศึกษา - งานย้ายภายในส่วนราชการและการช่วยราชการของข้าราชการและลูกจ้างองค์การบริหารส่วนจังหวัด - การย้ายภายในส่วนราชการและการช่วยราชการของข้าราชการครูและบุคลากรทางการศึกษา - งานขออนุมัติตำแหน่งประจำองค์การบริหารส่วนจังหวัดสระแก้ว - งานเกษียณอายุราชการของข้าราชการ ข้าราชการครูและบุคลากรทางการศึกษา และลูกจ้างองค์การบริหารส่วนจังหวัด - งานลาออกจากราชการของข้าราชการ ข้าราชการครู บุคลากรทางการศึกษา และลูกจ้างองค์การบริหารส่วนจังหวัด - งานให้ออกจากราชการกรณีอื่น ๆ (ขาดคุณสมบัติ ทูพพลภาพ หย่อนสมรรถภาพ) - งานจัดทำคำสั่งเกี่ยวกับการมอบอำนาจ การรักษาราชการแทน การปฏิบัติราชการแทนและรักษาการในตำแหน่ง - งานจัดทำแผนปฏิบัติงาน/โครงการและรายงานผลการปฏิบัติงาน - ดำเนินการเกี่ยวกับทะเบียนประวัติ (ก.พ.๗) ของข้าราชการ พนักงานและลูกจ้างองค์การบริหารส่วนจังหวัด - ดำเนินการเกี่ยวกับทะเบียนประวัติ (ก.พ.๗) ของข้าราชการครูและบุคลากรทางการศึกษา - งานจัดทำบัญชีถือจ่ายเงินเดือนค่าจ้าง - งานจัดทำทะเบียนคุมอัตรากำลัง และกรอบอัตรากำลังของข้าราชการ พนักงานและลูกจ้างองค์การบริหารส่วนจังหวัด - งานจัดทำทะเบียนคุมอัตรากำลัง และกรอบอัตรากำลังของข้าราชการครูและบุคลากรทางการศึกษา - งานจัดทำข้อมูลและทะเบียนประวัติของข้าราชการ ลูกจ้างองค์การบริหารส่วนจังหวัด - งานจัดทำข้อมูลและทะเบียนประวัติของข้าราชการครูและบุคลากรทางการศึกษา - งานจัดเก็บ ตรวจสอบ ค้นหา และแก้ไข เพิ่มเติมในทะเบียนประวัติ (ก.พ. ๗) ของข้าราชการและลูกจ้างองค์การบริหารส่วนจังหวัด 	<ul style="list-style-type: none"> - งานเกี่ยวกับการสรรหาพนักงานจ้าง - งานการแต่งตั้ง (จัดจ้าง) พนักงานจ้าง - งานประเมินผลการปฏิบัติงานพนักงานจ้าง - งานจัดทำคำสั่งเลื่อนค่าตอบแทน - งานจัดทำสัญญาจ้างพนักงานจ้าง - งานการต่อสัญญาจ้างพนักงานจ้าง - งานทะเบียนประวัติพนักงานจ้าง - งานการให้พนักงานจ้างพ้นจากตำแหน่ง - งานการให้พนักงานจ้างช่วยปฏิบัติราชการ - งานการแจ้งเข้าและออกผู้ประกันตนกับประกันสังคม - งานประชุมและทำรายงานการประชุมเกี่ยวกับการบริหารงานบุคคล - งานบริการข้อมูล สถิติ ช่วยเหลือให้คำแนะนำทางวิชาการ - งานอื่นๆ ที่เกี่ยวข้องและที่ได้รับมอบหมาย 	

โครงสร้างตามแผนอัตรากำลังปัจจุบัน	โครงสร้างตามแผนอัตรากำลังใหม่	หมายเหตุ
<ul style="list-style-type: none">- งานจัดเก็บ ตรวจสอบ ค้นหา และแก้ไขเพิ่มเติม ในทะเบียนประวัติ (ก.พ. ๗) ของข้าราชการครู และบุคลากรทางการศึกษา- งานแจ้งการเปลี่ยนแปลงข้อมูลใน ก.พ. ๗ ให้หน่วยงานที่เกี่ยวข้องทราบ- งานจัดทำบันทึกและประมวลผลข้อมูลข้าราชการ ลูกจ้างองค์การบริหารส่วนจังหวัด- งานจัดทำบันทึกและประมวลผลข้อมูล ข้าราชการครู และบุคลากรทางการศึกษา- งานปรับปรุงและแก้ไขข้อมูลระบบการบริหารงาน บุคคลให้เป็นปัจจุบัน- งานดำเนินการให้ข้าราชการเปลี่ยนรูปถ่ายใน ก.พ. ๗ เมื่อครบกำหนดตามระเบียบ- งานเลื่อนขั้นเงินเดือนข้าราชการ ข้าราชการครู พนักงานและลูกจ้างองค์การบริหารส่วนจังหวัด- งานการจัดประชุม ก.จ.จ. และการอื่นเกี่ยวกับการบริหารงานบุคคล- งานจัดทำประกาศหลักเกณฑ์เกี่ยวกับการบริหารงานบุคคล- งานจัดทำรายงานการประชุมเกี่ยวกับการบริหารงานบุคคล- งานระบบสารสนเทศข้อมูลบุคลากรท้องถิ่น แห่งชาติ- งานบริการข้อมูล สถิติ ช่วยเหลือให้คำแนะนำ ทางวิชาการ- งานอื่นๆ ที่เกี่ยวข้องและที่ได้รับมอบหมาย		

โครงสร้างตามแผนอัตรากำลังปัจจุบัน	โครงสร้างตามแผนอัตรากำลังใหม่	หมายเหตุ
<p>๙.๒ ฝ่ายส่งเสริมและพัฒนาบุคลากร</p> <ul style="list-style-type: none"> - งานวิเคราะห์และวางแผนอัตรากำลัง - งานศึกษา วิเคราะห์เพื่อพัฒนาระบบบริหารงานบุคคล โครงสร้างและการจัดอัตรากำลัง - งานจัดทำโครงสร้าง กรอบอัตรากำลัง และพัฒนาระบบการบริหารงานบุคคล - การจัดทำแผนอัตรากำลัง - งานศึกษา วิเคราะห์ เพื่อเสนอแนะนโยบายและวางแผนระบบการบริหารงานบุคคล - งานปรับปรุงส่วนราชการ - งานปรับปรุงการกำหนดตำแหน่งของข้าราชการองค์การบริหารส่วนจังหวัด - งานปรับปรุงการกำหนดตำแหน่งของข้าราชการครูและบุคลากรทางการศึกษา - งานกำหนดตำแหน่งและอัตราเงินเดือนของข้าราชการองค์การบริหารส่วนจังหวัด - งานกำหนดตำแหน่งและอัตราเงินเดือนของข้าราชการครูและบุคลากรทางการศึกษา - งานประเมินผลงานทางวิชาการเพื่อเลื่อนตำแหน่งของข้าราชการครูและบุคลากรทางการศึกษา - งานกำหนดตำแหน่งและวิทยฐานะของข้าราชการครูและบุคลากรทางการศึกษา - งานแบ่งส่วนราชการภายในองค์การบริหารส่วนจังหวัด - งานบริหารงานพนักงานและลูกจ้างองค์การบริหารส่วนจังหวัด - งานบริหารงานพนักงานและลูกจ้างของโรงเรียนในสังกัดองค์การบริหารส่วนจังหวัด - งานประเมินบุคคลและผลงานของข้าราชการครูและบุคลากรทางการศึกษาเพื่อเลื่อนตำแหน่ง - งานตำแหน่งชำนาญการหรือตำแหน่งทางวิชาการของข้าราชการครูและบุคลากรทางการศึกษา - งานพัฒนาสมรรถนะการบริหารทรัพยากรบุคคล - งานส่งเสริมความมั่นคง ผดุงความเป็นธรรมในการประกอบวิชาชีพของข้าราชการครูและบุคลากรทางการศึกษา - งานพัฒนามาตรฐานวิชาชีพและจรรยาบรรณของข้าราชการครูและบุคลากรทางการศึกษา - การจัดการองค์ความรู้ - งานลาศึกษาต่อ การฝึกอบรม การประชุม สัมมนา การศึกษาดูงานทั้งในและต่างประเทศของข้าราชการองค์การบริหารส่วนจังหวัด และส่วนราชการที่เกี่ยวข้อง 	<p>๙.๒ ฝ่ายส่งเสริมและพัฒนาบุคลากร</p> <ul style="list-style-type: none"> - งานจัดทำแผนอัตรากำลัง - งานจัดทำโครงสร้างส่วนราชการ ศึกษา และวิเคราะห์ เพื่อพัฒนาระบบบริหารงานบุคคล - งานปรับปรุงส่วนราชการ - งานปรับปรุงการกำหนดตำแหน่ง - งานกำหนดตำแหน่งและอัตราเงินเดือน - งานแบ่งส่วนราชการภายใน - งานศึกษา วิเคราะห์ เพื่อเสนอแนะนโยบายและวางแผนระบบการบริหารงานบุคคล - งานเสนอขอรับเงินรางวัลประโยชน์ตอบแทนอื่น - งานประเมินผลงานทางวิชาการเพื่อเลื่อนตำแหน่ง - งานกำหนดตำแหน่งวิทยฐานะของข้าราชการครูและบุคลากรทางการศึกษา - งานอบรมเพื่อพัฒนาของข้าราชการครูและบุคลากรทางการศึกษา - งานแผนพัฒนาข้าราชการและบุคลากรองค์การบริหารส่วนจังหวัดสระแก้ว - งานขอพระราชทานเครื่องราชอิสริยาภรณ์ - งานประเมินเตรียมความพร้อมและพัฒนาอย่างเข้มครูผู้ช่วย - งานลาศึกษาต่อ - งานจัดทำบัตรประจำตัวเจ้าหน้าที่ของรัฐ - งานขออภัยตัวข้าราชการ - งานขออนุญาตเดินทางไปต่างประเทศ - งานจัดทำบัตรแสดงตน - งานการฝึกอบรม สัมมนา ที่องค์การบริหารส่วนจังหวัดสระแก้วหรือกรมส่งเสริมการปกครองท้องถิ่นจัดขึ้น - งานจัดการองค์ความรู้ (KM) - งานบันทึกข้อมูลผู้มีสิทธิเกี่ยวกับการรักษาพยาบาล ในระบบทะเบียนบุคลากรองค์การปกครองส่วนท้องถิ่น - งานประชาสัมพันธ์ประกาศเกี่ยวกับการบริหารงานบุคคล - งานประชาสัมพันธ์เกี่ยวกับการฝึกอบรม สัมมนาของส่วนราชการอื่น - งานรับนักศึกษาฝึกงานที่องค์การบริหารส่วนจังหวัดสระแก้ว - งานบริการข้อมูล สถิติ ช่วยเหลือให้คำแนะนำทางวิชาการ - งานอื่นๆ ที่เกี่ยวข้องและที่ได้รับมอบหมาย 	

โครงสร้างตามแผนอัตรากำลังปัจจุบัน	โครงสร้างตามแผนอัตรากำลังใหม่	หมายเหตุ
<ul style="list-style-type: none">- งานลาศึกษาต่อ การฝึกอบรม การประชุมสัมมนา การศึกษาดูงานทั้งในและต่างประเทศของข้าราชการครู และบุคลากรทางการศึกษา- งานประชุม ฝึกอบรม สัมมนา ผู้นำท้องถิ่นและหน่วยงานอื่นที่เกี่ยวข้อง- งานจัดทำบัตรประจำตัวข้าราชการ ลูกจ้าง ข้าราชการครูและบุคลากรทางการศึกษา- งานขอพระราชทานเครื่องราชอิสริยาภรณ์ ของข้าราชการและลูกจ้างองค์การบริหารส่วนจังหวัด- งานขอพระราชทานเครื่องราชอิสริยาภรณ์ของ ข้าราชการครูและบุคลากรทางการศึกษา- งานทะเบียนบุคลากรองค์กรปกครองส่วนท้องถิ่นในระบบการเบิกจ่ายตรงสวัสดิการข้าราชการพยาบาลของ ข้าราชการ ข้าราชการครู ลูกจ้างประจำขององค์การบริหารส่วนจังหวัด- งานสิทธิสวัสดิการทุกประเภท- งานประโยชน์ตอบแทนอื่นเป็นกรณีพิเศษ <p>อันมีลักษณะเป็นเงินรางวัลประจำปี สำหรับข้าราชการ ลูกจ้าง และพนักงานจ้าง ขององค์การบริหารส่วนจังหวัด</p> <ul style="list-style-type: none">- งานบริการข้อมูล สถิติ ช่วยเหลือให้คำแนะนำทางวิชาการ- งานอื่นๆ ที่เกี่ยวข้องและที่ได้รับมอบหมาย		

โครงสร้างตามแผนอัตรากำลังปัจจุบัน	โครงสร้างตามแผนอัตรากำลังใหม่	หมายเหตุ
<p>๙.๓ ฝ่ายวินัยและส่งเสริมคุณธรรม</p> <ul style="list-style-type: none"> - งานดำเนินการทางวินัย การอุทธรณ์ การร้องทุกข์ของข้าราชการและลูกจ้างองค์การบริหารส่วนจังหวัด - งานดำเนินการทางวินัย การอุทธรณ์ การร้องทุกข์ของข้าราชการครูและบุคลากรทางการศึกษา สังกัดองค์การบริหารส่วนจังหวัด - งานสอบสวนข้อเท็จจริง เรื่องร้องเรียน ร้องทุกข์ และข้อกล่าวหาข้าราชการ ลูกจ้างประจำ และพนักงานองค์การบริหารส่วนจังหวัด - งานสอบสวนข้อเท็จจริง เรื่องร้องเรียน ร้องทุกข์ และข้อกล่าวหาข้าราชการครูและบุคลากรทางการศึกษา - ตรวจพิจารณาเรื่องร้องเรียน ร้องทุกข์หรืออุทธรณ์การลงโทษทางวินัย - งานพิจารณาสำนวนสอบสวนทางวินัย - งานเสนอความเห็นและดำเนินการจัดทำคำสั่งแต่งตั้งคณะกรรมการสอบสวนข้อเท็จจริง - เป็นกรรมการหรือกรรมการและเลขานุการในคณะกรรมการสอบหาข้อเท็จจริง คณะกรรมการสอบสวนและคณะกรรมการสอบข้อเท็จจริงความลับทางละเมิด - ตรวจพิจารณารายงานการสอบข้อเท็จจริง รายงานการสอบสวน รายงานการสอบสวนข้อเท็จจริง ความลับทางละเมิด - งานพิจารณาสมรรถภาพข้าราชการ ลูกจ้างประจำ ข้าราชการครูและบุคลากรทางการศึกษา พนักงานจ้างองค์การบริหารส่วนจังหวัด - งานพิจารณาสั่งให้ข้าราชการ ลูกจ้างประจำขององค์การบริหารส่วนจังหวัด ออกจากราชการไว้ก่อนหรือสั่งพักราชการ - งานพิจารณาสั่งให้ข้าราชการครูและบุคลากรทางการศึกษา ออกจากราชการไว้ก่อนหรือสั่งพักราชการ - งานดำเนินการเกี่ยวกับการรับผิดทางละเมิดของเจ้าหน้าที่ของรัฐของข้าราชการ ลูกจ้างประจำ ข้าราชการครูและบุคลากรทางการศึกษาขององค์การบริหารส่วนจังหวัด - งานให้คำปรึกษา แนะนำ เกี่ยวกับขั้นตอนการดำเนินการทางวินัยและความลับทางละเมิด กรณีข้าราชการ ลูกจ้างประจำ ข้าราชการครูและบุคลากรทางการศึกษาขององค์การบริหารส่วนจังหวัด ถูกร้องเรียนหรือถูกกล่าวหาว่ากระทำผิดวินัย หรือกระทำผิดทางละเมิดของเจ้าหน้าที่หรือคดีความทั่วไป 	<p>๙.๓ ฝ่ายวินัยและส่งเสริมคุณธรรม</p> <ul style="list-style-type: none"> - งานดำเนินการทางวินัย การอุทธรณ์ และการร้องทุกข์ - งานสอบสวนข้อเท็จจริง เรื่องร้องเรียน ร้องทุกข์ และข้อกล่าวหา - งานพิจารณาสำนวนสอบสวนทางวินัย - งานเสนอความเห็นและดำเนินการจัดทำคำสั่งแต่งตั้งคณะกรรมการสอบสวนข้อเท็จจริงเบื้องต้น - งานพิจารณาสมรรถภาพ - งานพิจารณาสั่งให้ออกจากราชการไว้ก่อนหรือสั่งพักราชการ - งานดำเนินการเกี่ยวกับการรับผิดทางละเมิดของเจ้าหน้าที่ของรัฐ - งานดำเนินการจัดทำสรุปผลรายงานการดำเนินการทางวินัย - งานจัดทำคำสั่งลงโทษทางวินัย หรือจัดทำทัณฑ์บนเป็นหนังสือหรือหนังสือว่ากล่าวตักเตือน - งานจัดทำทะเบียนและประวัติของผู้มีพฤติการณ์ทางวินัย - งานบันทึกข้อมูลทางละเมิด ในระบบความลับทางละเมิดและแฟ้ม กรมบัญชีกลาง กระทรวงการคลัง - งานดำเนินการฟ้องคดีปกครองในกรณี ที่องค์การบริหารส่วนจังหวัดเป็นผู้ถูกฟ้องคดีปกครอง และติดต่อประสานงานกับพนักงานอัยการ ฝ่ายคดีปกครอง - งานจัดทำหนังสือรับสภาพหนี้ และสัญญาผ่อนชำระหนี้ ในกรณีที่เจ้าหน้าที่ต้องรับผิดกรณีความลับทางละเมิดและขอผ่อนผันชำระค่าสินไหมทดแทน - งานพิจารณาหาทางป้องกันการกระทำผิดวินัย - งานติดต่อประสานงานกับส่วนราชการอื่น ที่เกี่ยวกับงานการดำเนินการทางวินัย - งานจัดประชุมคณะอนุกรรมการพิจารณาการดำเนินการทางวินัยและการให้ออกจากราชการ - งานให้คำปรึกษา แนะนำ เกี่ยวกับขั้นตอนการดำเนินการทางวินัยและความลับทางละเมิด กรณีข้าราชการ ข้าราชการครู บุคลากรทางการศึกษา ลูกจ้างประจำ และพนักงานจ้าง ซึ่งถูกร้องเรียนหรือถูกกล่าวหาว่ากระทำผิดวินัย หรือกระทำผิดทางละเมิดและคดีความทั่วไป 	

โครงสร้างตามแผนอัตรากำลังปัจจุบัน	โครงสร้างตามแผนอัตรากำลังใหม่	หมายเหตุ
<p>- งานดำเนินการจัดทำสรุปผลรายงานการดำเนินการทางวินัย</p> <p>- งานดำเนินการพิจารณาหาทางป้องกันข้าราชการ ลูกจ้างประจำ ข้าราชการครูและบุคลากรทางการศึกษา องค์การบริหารส่วนจังหวัด ทำผิดวินัย</p> <p>- จัดทำคำสั่งลงโทษทางวินัยของข้าราชการ ลูกจ้างประจำ ข้าราชการครูและบุคลากรทางการศึกษา พนักงานจ้าง ขององค์การบริหารส่วนจังหวัด หรือ จัดทำทัณฑ์บนเป็นหนังสือหรือทำหนังสือว่ากล่าว ตักเตือน</p> <p>- ติดตามประสานงานกับส่วนราชการอื่นที่เกี่ยวข้องกับงานวินัย</p> <p>- จัดทำหนังสือรับสภาพหนี้ และสัญญาผ่อนชำระหนี้ ในกรณีที่เจ้าหน้าที่ต้องรับผิดชอบและขอผ่อนผันชำระค่าสินไหมทดแทน</p> <p>- งานดำเนินการฟ้องคดีปกครองในกรณีที่องค์การบริหารส่วนจังหวัดเป็นผู้เสียหาย และจัดทำคำให้การยื่นต่อศาลปกครอง กรณีที่องค์การบริหารส่วนจังหวัด เป็นผู้ถูกฟ้องคดีปกครองและติดต่อประสานงานกับพนักงานอัยการฝ่ายคดีปกครอง</p> <p>- งานเกี่ยวกับแผนงาน งบประมาณ การเบิกจ่ายเงินสมนาคุณกรรมการสอบสวนวินัย</p> <p>- งานจัดทำทะเบียนและประวัติของผู้มีพฤติการณ์ทางวินัย</p> <p>- งานศึกษาเกี่ยวกับการกระทำผิดวินัย และการจัดทำมาตรฐานการลงโทษ</p> <p>- งานมาตรฐานคุณธรรมและจรรยาบรรณ</p> <p>- งานเสริมสร้างคุณธรรมจรรยาบรรณ</p> <p>งานเสริมสร้างวินัยเชิงบวก</p> <p>- งานดำเนินการเกี่ยวกับการลา การขออนุญาตลาอุปสมบท การลาประกอบพิธีฮัจย์ ของข้าราชการ ลูกจ้าง และพนักงานจ้างขององค์การบริหารส่วนจังหวัด</p> <p>- งานบริการข้อมูล สถิติ ช่วยเหลือให้คำแนะนำทางวิชาการ</p> <p>- งานอื่นๆ ที่เกี่ยวข้องและที่ได้รับมอบหมาย</p>	<p>- งานเกี่ยวกับแผนงาน งบประมาณ การเบิกจ่ายเงินสมนาคุณคณะกรรมการสอบสวนทางวินัย และคณะกรรมการสอบข้อเท็จจริงความรับผิดชอบทางละเมิด</p> <p>- งานมาตรฐานคุณธรรมและจรรยาบรรณ</p> <p>- งานเสริมสร้างคุณธรรมจรรยาบรรณ</p> <p>งานเสริมสร้างวินัยเชิงบวก</p> <p>- งานดำเนินการเกี่ยวกับการลา การขออนุญาตลาอุปสมบท การลาเพื่อไปประกอบพิธีฮัจย์</p> <p>- งานควบคุมการลงเวลาปฏิบัติราชการ</p> <p>- งานบริการข้อมูล สถิติ ช่วยเหลือให้คำแนะนำทางวิชาการ</p> <p>- งานอื่นๆ ที่เกี่ยวข้องและที่ได้รับมอบหมาย</p>	

โครงสร้างตามแผนอัตรากำลังปัจจุบัน	โครงสร้างตามแผนอัตรากำลังใหม่	หมายเหตุ
<p>๑๐. หน่วยตรวจสอบภายใน</p> <ul style="list-style-type: none"> - งานจัดทำแผนการตรวจสอบภายในประจำปี - งานการตรวจสอบความถูกต้องและเชื่อถือได้ของเอกสารการเงิน การบัญชี เอกสารการรับ การจ่ายเงิน ทุกประเภท ตรวจสอบการเก็บรักษาหลักฐานการเงิน การบัญชี - งานตรวจสอบการสรรหาพัสดุและทรัพย์สิน การเก็บรักษาพัสดุและทรัพย์สิน - งานตรวจสอบการทำประโยชน์จากทรัพย์สินขององค์การบริหารส่วนจังหวัด - งานตรวจสอบติดตามและการประเมินผลการดำเนินงานตามแผนงาน โครงการ ให้เป็นไปตามนโยบาย วัตถุประสงค์ และเป้าหมายที่กำหนด อย่างมีประสิทธิภาพ ประสิทธิผลและประหยัด - งานวิเคราะห์และประเมินความมีประสิทธิภาพ ประหยัดคุ้มค่าในการใช้ทรัพยากรของส่วนราชการ ต่างๆ - งานประเมินการควบคุมภายในของหน่วยรับตรวจ - งานรายงานผลการตรวจสอบภายใน - งานการวางระบบควบคุมภายในของหน่วยงาน องค์การบริหารส่วนจังหวัดสระแก้ว - งานบริการข้อมูล สถิติ ช่วยเหลือให้คำแนะนำ แนวทางแก้ไข ปรับปรุงการปฏิบัติงานแก่หน่วยรับตรวจ และผู้เกี่ยวข้อง - งานอื่นๆ ที่เกี่ยวข้องและที่ได้รับมอบหมาย 	<p>๑๐. หน่วยตรวจสอบภายใน</p> <ul style="list-style-type: none"> - งานจัดทำแผนการตรวจสอบภายในประจำปี - งานการตรวจสอบความถูกต้องและเชื่อถือได้ของเอกสารการเงิน การบัญชี เอกสารการรับ การจ่ายเงิน ทุกประเภท ตรวจสอบการเก็บรักษาหลักฐานการเงิน การบัญชี - งานตรวจสอบการสรรหาพัสดุและทรัพย์สิน การเก็บรักษาพัสดุและทรัพย์สิน - งานตรวจสอบการทำประโยชน์จากทรัพย์สินของ องค์การบริหารส่วนจังหวัด - งานตรวจสอบติดตามและการประเมินผลการดำเนินงานตามแผนงาน โครงการ ให้เป็นไปตามนโยบาย วัตถุประสงค์ และเป้าหมายที่กำหนด อย่างมีประสิทธิภาพ ประสิทธิผลและประหยัด - งานวิเคราะห์และประเมินความมีประสิทธิภาพ ประหยัดคุ้มค่าในการใช้ทรัพยากรของส่วนราชการ ต่างๆ - งานประเมินการควบคุมภายในของหน่วยรับตรวจ - งานรายงานผลการตรวจสอบภายใน - งานการวางระบบควบคุมภายในของหน่วยงาน องค์การบริหารส่วนจังหวัดสระแก้ว - งานบริการข้อมูล สถิติ ช่วยเหลือ ให้คำแนะนำแนวทางแก้ไข ปรับปรุง การปฏิบัติงานแก่หน่วยรับตรวจและผู้เกี่ยวข้อง - งานอื่นๆ ที่เกี่ยวข้องและที่ได้รับมอบหมาย 	

๘.๒ การวิเคราะห์การกำหนดตำแหน่ง

องค์การบริหารส่วนจังหวัดสระแก้ว ได้วิเคราะห์การกำหนดตำแหน่งจากภารกิจที่จะดำเนินการในแต่ละส่วนราชการในระยะเวลา ๓ ปีข้างหน้า ซึ่งเป็นการสะท้อนให้เห็นว่าปริมาณงานในแต่ละส่วนราชการมีเท่าใด เพื่อนำมาวิเคราะห์ว่าจะใช้ตำแหน่งใด จำนวนเท่าใด ในส่วนราชการนั้น จึงจะเหมาะสมกับภารกิจ ปริมาณงาน เพื่อให้คุ้มค่าต่อการใช้จ่ายงบประมาณขององค์การบริหารส่วนจังหวัดสระแก้ว และเพื่อให้การบริหารงานขององค์การบริหารส่วนจังหวัดสระแก้ว เป็นไปอย่างมีประสิทธิภาพ ประสิทธิภาพ โดยได้นำผลการวิเคราะห์ตำแหน่งมาบันทึกข้อมูลลงในกรอบอัตรากำลัง ๓ ปี ดังนี้

กรอบอัตรากำลัง ๓ ปี ประจำปีงบประมาณ พ.ศ. ๒๕๖๗-๒๕๖๙

ส่วนราชการ	กรอบ อัตรากำลัง เดิม	กรอบอัตราตำแหน่ง ที่คาดว่าจะต้องใช้ในช่วง ระยะเวลา ๓ ปีข้างหน้า			อัตรากำลังคน เพิ่ม/ลด			หมายเหตุ
		๒๕๖๗	๒๕๖๘	๒๕๖๙	๒๕๖๗	๒๕๖๘	๒๕๖๙	
นักบริหารงานท้องถิ่น ระดับสูง	๑	๑	๑	๑	-	-	-	
นักบริหารงานท้องถิ่น ระดับสูง	๑	๑	๑	๑	-	-	-	
นักบริหารงานท้องถิ่น ระดับกลาง	๑	๑	๑	๑	-	-	-	
รวม	๓	๓	๓	๓	-	-	-	
สำนักปลัดองค์การบริหารส่วนจังหวัด (๐๑)								
นักบริหารงานทั่วไป ระดับกลาง	๑	๑	๑	๑	-	-	-	
ฝ่ายอำนวยการ								
นักบริหารงานทั่วไป ระดับต้น	๑	๑	๑	๑	-	-	-	
นักจัดการงานทั่วไป ปก/ชก	๓	๔	๓	๓	+๑	-๑	-	- กำหนดเพิ่ม - ปรับเปลี่ยนไป ฝ่ายป้องกันฯ
นักวิชาการคอมพิวเตอร์ ปก/ชก	๑	๑	๑	๑	-	-	-	
นักพัฒนาการท่องเที่ยว ปก/ชก	๑	๑	๑	๑	-	-	-	
นักพัฒนาชุมชน ปก/ชก	๒	๒	๒	๒	-	-	-	
นักสังคมสงเคราะห์ ปก/ชก	๑	๑	๑	๑	-	-	-	
นักป้องกันและบรรเทา สาธารณภัย ปก/ชก	๑	๑	-	-	-	-๑	-	ปรับเปลี่ยนไป ฝ่ายป้องกันฯ
เจ้าพนักงานธุรการ ปง/ชง	๒	๒	๒	๒	-	-	-	
เจ้าพนักงานป้องกันและบรรเทา สาธารณภัย ปง/ชง	๓	๓	-	-	-	-๓	-	ปรับเปลี่ยนไป ฝ่ายป้องกันฯ
รวม	๑๖	๑๗	๑๒	๑๒	+๑	-๕	-	
พนักงานจ้างตามภารกิจ								
ผู้ช่วยนักจัดการงานทั่วไป	๔	๔	๔	๔	-	-	-	
ผู้ช่วยนักพัฒนาการท่องเที่ยว	๑	๑	๑	๑	-	-	-	
ผู้ช่วยเจ้าพนักงานธุรการ	๓	๓	๓	๓	-	-	-	
ผู้ช่วยเจ้าพนักงานพัฒนาชุมชน (คนพิการ)	๑	๑	๑	๑	-	-	-	
ผู้ช่วยเจ้าพนักงานป้องกันและ บรรเทาสาธารณภัย	๔	๔	-	-	-	-๔	-	ปรับเปลี่ยนไป ฝ่ายป้องกันฯ
พนักงานขับเครื่องจักรกลขนาดเบา	-	๒	-	-	+๒	-๒	-	- กำหนดเพิ่ม - ปรับเปลี่ยนไป ฝ่ายป้องกันฯ
พนักงานขับรถยนต์	๒	๓	๒	๒	+๑	-๑	-	- กำหนดเพิ่ม - ปรับเปลี่ยนไป ฝ่ายป้องกันฯ
รวม	๑๕	๑๘	๑๑	๑๑	+๓	-๗	-	

กรอบอัตรากำลัง ๓ ปี ประจำปีงบประมาณ พ.ศ. ๒๕๖๗-๒๕๖๙ (ต่อ)

ส่วนราชการ	กรอบ อัตรากำลัง เดิม	กรอบอัตรากำลังตำแหน่ง ที่คาดว่าจะต้องใช้ในช่วง ระยะเวลา ๓ ปีข้างหน้า			อัตรากำลังคน เพิ่ม/ลด			หมายเหตุ
		๒๕๖๗	๒๕๖๘	๒๕๖๙	๒๕๖๗	๒๕๖๘	๒๕๖๙	
<u>พนักงานจ้างทั่วไป</u>								
คนงาน	๓	๔	๒	๒	+๑	-๒	-	*ปรับเกลี่ย
คนงาน (คนพิการ)	๕	๕	๕	๕	-	-	-	
รวม	๘	๙	๗	๗	+๑	-๒	-	
<u>ฝ่ายป้องกันและบรรเทาสาธารณภัย</u>								
นักบริหารงานทั่วไป ระดับต้น	-	-	๑	๑	-	+๑	-	กำหนดเพิ่ม
นักจัดการงานทั่วไป ปก/ชก	-	-	๑	๑	-	+๑	-	ปรับเกลี่ยจาก ฝ่ายอำนวยการ
นักป้องกันและบรรเทา สาธารณภัย ปก/ชก	-	-	๑	๑	-	+๑	-	ปรับเกลี่ยจาก ฝ่ายอำนวยการ
เจ้าพนักงานป้องกันและบรรเทา สาธารณภัย ปง/ชง	-	-	๓	๓	-	+๓	-	ปรับเกลี่ยจาก ฝ่ายอำนวยการ
รวม	-	-	๖	๖	-	+๖	-	
<u>พนักงานจ้างตามภารกิจ</u>								
ผู้ช่วยเจ้าพนักงานป้องกันและ บรรเทาสาธารณภัย	-	-	๔	๔	-	+๔	-	ปรับเกลี่ยจาก ฝ่ายอำนวยการ
พนักงานขับเครื่องจักรกลขนาดเบา	-	-	๒	๒	-	+๒	-	ปรับเกลี่ยจาก ฝ่ายอำนวยการ
พนักงานขับรถยนต์	-	-	๑	๑	-	+๑	-	ปรับเกลี่ยจาก ฝ่ายอำนวยการ
รวม	-	-	๗	๗	-	+๗	-	
<u>พนักงานจ้างทั่วไป</u>								
คนงาน	-	-	๒	๒	-	+๒	-	*ปรับเกลี่ยจาก ฝ่ายอำนวยการ
รวม	-	-	๒	๒	-	+๒	-	

หมายเหตุ : ฝ่ายอำนวยการ

*ตำแหน่งคนงาน

- ปรับเกลี่ยไปฝ่ายกิจการพาณิชย์ ๑ อัตรา
- ปรับเกลี่ยจากฝ่ายนิติการ ๒ อัตรา
- ปรับเกลี่ยไปฝ่ายป้องกันฯ ๒ อัตรา

เพิ่ม/ลด = ลด ๑ อัตรา

หมายเหตุ : ฝ่ายป้องกันและบรรเทาสาธารณภัย

*ตำแหน่งคนงาน

- ปรับเกลี่ยจากฝ่ายอำนวยการ ๒ อัตรา

เพิ่ม/ลด = เพิ่ม ๒ อัตรา

กรอบอัตรากำลัง ๓ ปี ประจำปีงบประมาณ พ.ศ. ๒๕๖๗-๒๕๖๙ (ต่อ)

ส่วนราชการ	กรอบ อัตรากำลัง เดิม	กรอบอัตรากำลังตำแหน่ง ที่คาดว่าจะต้องใช้ในช่วง ระยะเวลา ๓ ปีข้างหน้า			อัตรากำลังคน เพิ่ม/ลด			หมายเหตุ
		๒๕๖๗	๒๕๖๘	๒๕๖๙	๒๕๖๗	๒๕๖๘	๒๕๖๙	
ฝ่ายนิติการ								
นักบริหารงานทั่วไป ระดับต้น	๑	๑	๑	๑	-	-	-	
นิติกร ปก/ชก	๒	๒	๒	๒	-	-	-	
รวม	๓	๓	๓	๓	-	-	-	
พนักงานจ้างตามภารกิจ								
ผู้ช่วยนักจัดการงานทั่วไป	๑	๑	๑	๑	-	-	-	
ผู้ช่วยนิติกร	๒	๒	๒	๒	-	-	-	
ผู้ช่วยเจ้าพนักงานธุรการ	๑	๑	๑	๑	-	-	-	
รวม	๔	๔	๔	๔	-	-	-	
พนักงานจ้างทั่วไป								
คนงาน	๕	-	-	-	-๕	-	-	*ปรับเกลี่ย และตัดโอน
รวม	๕	-	-	-	-๕	-	-	
ฝ่ายกิจการพาณิชย์								
นักบริหารงานทั่วไป ระดับต้น	๑	๑	๑	๑	-	-	-	
นิติกร ปก/ชก	๑	๑	๑	๑	-	-	-	
เจ้าพนักงานการเงินและบัญชี ปง/ชง	๑	๑	๑	๑	-	-	-	
เจ้าพนักงานจัดเก็บรายได้ ปง/ชง	๑	๑	๑	๑	-	-	-	
รวม	๔	๔	๔	๔	-	-	-	
พนักงานจ้างตามภารกิจ								
ผู้ช่วยนิติกร	๑	๑	๑	๑	-	-	-	
ผู้ช่วยนักจัดการงานทั่วไป	๒	๒	๒	๒	-	-	-	
ผู้ช่วยเจ้าพนักงานการเงินและบัญชี	๑	๑	๑	๑	-	-	-	
ผู้ช่วยเจ้าพนักงานจัดเก็บรายได้	๑	๑	๑	๑	-	-	-	
รวม	๕	๕	๕	๕	-	-	-	
พนักงานจ้างทั่วไป								
คนงาน	๓	๘	๘	๘	+๕	-	-	*ปรับเกลี่ย และตัดโอน
รวม	๓	๘	๘	๘	+๕	-	-	

หมายเหตุ : ฝ่ายนิติการ

*ตำแหน่งคนงาน

- ปรับเกลี่ยไปฝ่ายอำนวยการ ๒ อัตรา
 - ปรับเกลี่ยไปฝ่ายกิจการพาณิชย์ ๒ อัตรา
 - ปรับเกลี่ยและตัดโอนไปกองช่าง ๑ อัตรา
- เพิ่ม/ลด = ลด ๕ อัตรา

หมายเหตุ : ฝ่ายกิจการพาณิชย์

*ตำแหน่งคนงาน

- ปรับเกลี่ยจากฝ่ายอำนวยการ ๑ อัตรา
 - ปรับเกลี่ยจากฝ่ายนิติการ ๒ อัตรา
 - ปรับเกลี่ยและตัดโอนจากกองช่าง ๒ อัตรา
- เพิ่ม/ลด = เพิ่ม ๕ อัตรา

กรอบอัตรากำลัง ๓ ปี ประจำปีงบประมาณ พ.ศ. ๒๕๖๗-๒๕๖๙ (ต่อ)

ส่วนราชการ	กรอบ อัตรากำลัง เดิม	กรอบอัตรากำลังตำแหน่ง ที่คาดว่าจะต้องใช้ในช่วง ระยะเวลา ๓ ปีข้างหน้า			อัตรากำลังคน เพิ่ม/ลด			หมายเหตุ
		๒๕๖๗	๒๕๖๘	๒๕๖๙	๒๕๖๗	๒๕๖๘	๒๕๖๙	
สำนักงานเลขาธิการองค์การบริหารส่วนจังหวัด (๐๒)								
นักบริหารงานทั่วไป ระดับกลาง	๑	๑	๑	๑	-	-	-	
ฝ่ายการประชุม								
นักบริหารงานทั่วไป ระดับต้น	๑	๑	๑	๑	-	-	-	
นักจัดการงานทั่วไป ปก/ชก	๒	๒	๒	๒	-	-	-	
รวม	๔	๔	๔	๔	-	-	-	
ฝ่ายส่งเสริมการมีส่วนร่วมของประชาชน								
นักบริหารงานทั่วไป ระดับต้น	๑	๑	๑	๑	-	-	-	
นักจัดการงานทั่วไป ปก/ชก	๒	๒	๒	๒	-	-	-	
รวม	๓	๓	๓	๓	-	-	-	
พนักงานจ้างตามภารกิจ								
ผู้ช่วยนักจัดการงานทั่วไป	๑	๑	๑	๑	-	-	-	
รวม	๑	๑	๑	๑	-	-	-	
ฝ่ายบริหารงานทั่วไป								
นักบริหารงานทั่วไป ระดับต้น	๑	๑	๑	๑	-	-	-	
นักจัดการงานทั่วไป ปก/ชก	๕	๕	๕	๕	-	-	-	
รวม	๖	๖	๖	๖	-	-	-	
พนักงานจ้างตามภารกิจ								
ผู้ช่วยนักจัดการงานทั่วไป	๒	๒	๒	๒	-	-	-	
ผู้ช่วยนิติกร	๑	๑	๑	๑	-	-	-	
ผู้ช่วยเจ้าพนักงานธุรการ	๑	๑	๑	๑	-	-	-	
พนักงานขับรถยนต์	๔	๔	๔	๔	-	-	-	
รวม	๘	๘	๘	๘	-	-	-	

กรอบอัตรากำลัง ๓ ปี ประจำปีงบประมาณ พ.ศ. ๒๕๖๗-๒๕๖๙ (ต่อ)

ส่วนราชการ	กรอบ อัตรากำลัง เดิม	กรอบอัตรากำลังตำแหน่ง ที่คาดว่าจะต้องใช้ในช่วง ระยะเวลา ๓ ปีข้างหน้า			อัตรากำลังคน เพิ่ม/ลด			หมายเหตุ
		๒๕๖๗	๒๕๖๘	๒๕๖๙	๒๕๖๗	๒๕๖๘	๒๕๖๙	
กองคลัง (๐๔)								
นักบริหารงานการคลัง ระดับกลาง	๑	๑	๑	๑	-	-	-	
ฝ่ายบริหารงานคลัง								
นักบริหารงานการคลัง ระดับต้น	๑	๑	๑	๑	-	-	-	
นักจัดการงานทั่วไป ปก/ชก	๑	๑	๑	๑	-	-	-	
นักวิชาการเงินและบัญชี ปก/ชก	๑	๑	๑	๑	-	-	-	
เจ้าพนักงานธุรการ ปง/ชง	๑	๑	๑	๑	-	-	-	
เจ้าพนักงานการเงินและบัญชี ปง/ชง	๓	๓	๓	๓	-	-	-	
รวม	๘	๘	๘	๘	-	-	-	
พนักงานจ้างตามภารกิจ								
ผู้ช่วยนักวิชาการเงินและบัญชี	๑	๑	๑	๑	-	-	-	
ผู้ช่วยเจ้าพนักงานธุรการ	๑	๑	๑	๑	-	-	-	
ผู้ช่วยเจ้าพนักงานการเงินและบัญชี	๑	๑	๑	๑	-	-	-	
พนักงานขับรถยนต์	๑	๑	๑	๑	-	-	-	
รวม	๔	๔	๔	๔	-	-	-	
ฝ่ายการเงินและบัญชี								
นักบริหารงานการคลัง ระดับต้น	๑	๑	๑	๑	-	-	-	
นักวิชาการเงินและบัญชี ปก/ชก	๒	๒	๒	๒	-	-	-	
เจ้าพนักงานการเงินและบัญชี ปง/ชง	๓	๓	๓	๓	-	-	-	
รวม	๖	๖	๖	๖	-	-	-	
พนักงานจ้างตามภารกิจ								
ผู้ช่วยนักวิชาการเงินและบัญชี	๑	๑	๑	๑	-	-	-	
ผู้ช่วยเจ้าพนักงานการเงินและบัญชี	๑	๑	๑	๑	-	-	-	
รวม	๒	๒	๒	๒	-	-	-	
ฝ่ายเร่งรัดและจัดเก็บรายได้								
นักบริหารงานการคลัง ระดับต้น	๑	๑	๑	๑	-	-	-	
นักวิชาการจัดเก็บรายได้ ปก/ชก	๑	๑	๑	๑	-	-	-	
เจ้าพนักงานการเงินและบัญชี ปง/ชง	๒	๒	๒	๒	-	-	-	
รวม	๔	๔	๔	๔	-	-	-	
พนักงานจ้างตามภารกิจ								
ผู้ช่วยเจ้าพนักงานการเงินและบัญชี	๒	๒	๒	๒	-	-	-	
ผู้ช่วยเจ้าพนักงานจัดเก็บรายได้	๒	๒	๒	๒	-	-	-	
พนักงานขับรถยนต์	๑	๑	๑	๑	-	-	-	
รวม	๕	๕	๕	๕	-	-	-	

กรอบอัตรากำลัง ๓ ปี ประจำปีงบประมาณ พ.ศ. ๒๕๖๗-๒๕๖๙ (ต่อ)

ส่วนราชการ	กรอบ อัตรากำลัง เดิม	กรอบอัตรากำลังตำแหน่ง ที่คาดว่าจะต้องใช้ในช่วง ระยะเวลา ๓ ปีข้างหน้า			อัตรากำลังคน เพิ่ม/ลด			หมายเหตุ
		๒๕๖๗	๒๕๖๘	๒๕๖๙	๒๕๖๗	๒๕๖๘	๒๕๖๙	
กองช่าง (๐๕)								
นักบริหารงานช่าง ระดับกลาง	๑	๑	๑	๑	-	-	-	
ฝ่ายเครื่องจักรกล								
นักบริหารงานช่าง ระดับต้น	๑	๑	๑	๑	-	-	-	
เจ้าพนักงานธุรการ ปง/ชง	๑	๑	๑	๑	-	-	-	
นายช่างโยธา ปง/ชง	๑	๑	๑	๑	-	-	-	
นายช่างเครื่องกล ปง/ชง	๖	๔	๔	๔	-๒	-	-	ปรับปรุงเป็น อาวุโส ๒ อัตรา
นายช่างเครื่องกล อาวุโส	-	๒	๒	๒	+๒	-	-	ปรับปรุงจาก ชำนาญงาน
นายช่างไฟฟ้า ปง/ชง	๒	๒	๒	๒	-	-	-	
รวม	๑๒	๑๒	๑๒	๑๒	-	-	-	
ลูกจ้างประจำ								
พนักงานขับเครื่องจักรกลขนาดหนัก	๒	๒	๑	๑	-	-๑	-	ว่างให้ยุบ
รวม	๒	๒	๑	๑	-	-๑	-	
พนักงานจ้างตามภารกิจ								
ผู้ช่วยนายช่างเครื่องกล	๔	๔	๔	๔	-	-	-	
ผู้ช่วยนายช่างไฟฟ้า	๔	๔	๔	๔	-	-	-	
พนักงานขับเครื่องจักรกลขนาดหนัก	๔	๔	๔	๔	-	-	-	
พนักงานขับเครื่องจักรกลขนาดกลาง	๓	๓	๓	๓	-	-	-	
พนักงานขับรถยนต์	๓	๓	๓	๓	-	-	-	
รวม	๑๘	๑๘	๑๘	๑๘	-	-	-	
พนักงานจ้างทั่วไป								
คนงาน	๒๑	๑๙	๑๙	๑๙	-๒	-	-	*ปรับเกลี่ยและ ตัดโอน
คนสวน	๓	๑	๑	๑	-๒	-	-	*ปรับเกลี่ยและ ตัดโอน
รวม	๒๔	๒๐	๒๐	๒๐	-๔	-	-	

หมายเหตุ : * ตำแหน่งคนงาน - ปรับเกลี่ยไปฝ่ายสำรวจและออกแบบ จำนวน ๒ อัตรา
 - ปรับเกลี่ยและตัดโอนไปกองการศึกษา จำนวน ๒ อัตรา
 - ปรับเกลี่ยและตัดโอนไปสำนักปลัด อบจ. จำนวน ๒ อัตรา
 - ปรับเกลี่ยจากฝ่ายสำรวจและออกแบบ จำนวน ๒ อัตรา
 - ปรับเกลี่ยจากฝ่ายก่อสร้างและซ่อมบำรุง จำนวน ๑ อัตรา
 - ปรับเกลี่ยและตัดโอนจากสำนักปลัด อบจ. จำนวน ๑ อัตรา
เพิ่ม/ลด = ลด ๒ อัตรา

* ตำแหน่งคนสวน - ปรับเกลี่ยไปฝ่ายก่อสร้างและซ่อมบำรุง จำนวน ๑ อัตรา
 - ปรับเกลี่ยและตัดโอนไปกองการศึกษา จำนวน ๑ อัตรา
เพิ่ม/ลด = ลด ๒ อัตรา

กรอบอัตรากำลัง ๓ ปี ประจำปีงบประมาณ พ.ศ. ๒๕๖๗-๒๕๖๙ (ต่อ)

ส่วนราชการ	กรอบ อัตรากำลัง เดิม	กรอบอัตรากำลังตำแหน่ง ที่คาดว่าจะต้องใช้ในช่วง ระยะเวลา ๓ ปีข้างหน้า			อัตรากำลังคน เพิ่ม/ลด			หมายเหตุ
		๒๕๖๗	๒๕๖๘	๒๕๖๙	๒๕๖๗	๒๕๖๘	๒๕๖๙	
ฝ่ายสำรวจและออกแบบ								
นักบริหารงานช่าง ระดับต้น	๑	๑	๑	๑	-	-	-	
วิศวกรโยธา ปก/ชก	๒	๒	๒	๒	-	-	-	
สถาปนิก ปก/ชก	๑	๑	๑	๑	-	-	-	
เจ้าพนักงานธุรการ ปง/ชง	๑	๑	๑	๑	-	-	-	
นายช่างโยธา อาวุโส	๑	๑	๑	๑	-	-	-	
นายช่างโยธา ปง/ชง	๓	๓	๓	๓	-	-	-	
รวม	๙	๙	๙	๙	-	-	-	
ลูกจ้างประจำ								
พนักงานขับเครื่องจักรกลขนาดกลาง	๑	๑	๑	๑	-	-	-	ว่างให้ยุบ
คนงาน	๑	-	-	-	-๑	-	-	ยุบเลิก
รวม	๒	๑	๑	๑	-๑	-	-	
พนักงานจ้างตามภารกิจ								
ผู้ช่วยเจ้าพนักงานธุรการ	๑	๑	๑	๑	-	-	-	
ผู้ช่วยเจ้าพนักงานการเงินและบัญชี	๑	๑	๑	๑	-	-	-	
ผู้ช่วยนายช่างเขียนแบบ	๒	๒	๒	๒	-	-	-	
พนักงานขับรถยนต์	๒	๒	๒	๒	-	-	-	
รวม	๖	๖	๖	๖	-	-	-	
พนักงานจ้างทั่วไป								
คนงาน	๑๐	๘	๘	๘	-๒	-	-	*ปรับเกลี่ยและตัดโอน
รวม	๑๐	๘	๘	๘	-๒	-	-	

หมายเหตุ : * ตำแหน่งคนงาน - ปรับเกลี่ยไปฝ่ายก่อสร้างและซ่อมบำรุง จำนวน ๑ อัตรา
 - ปรับเกลี่ยไปฝ่ายเครื่องจักรกล จำนวน ๒ อัตรา
 - ปรับเกลี่ยและตัดโอนไปกองการศึกษาฯ จำนวน ๓ อัตรา
 - ปรับเกลี่ยจากฝ่ายเครื่องจักรกล จำนวน ๒ อัตรา
 - ปรับเกลี่ยจากฝ่ายก่อสร้างและซ่อมบำรุง จำนวน ๒ อัตรา
เพิ่ม/ลด = ลด ๒ อัตรา

กรอบอัตรากำลัง ๓ ปี ประจำปีงบประมาณ พ.ศ. ๒๕๖๗-๒๕๖๙ (ต่อ)

ส่วนราชการ	กรอบ อัตรากำลัง เดิม	กรอบอัตรากำลังตำแหน่ง ที่คาดว่าจะต้องใช้ในช่วง ระยะเวลา ๓ ปีข้างหน้า			อัตรากำลังคน เพิ่ม/ลด			หมายเหตุ
		๒๕๖๗	๒๕๖๘	๒๕๖๙	๒๕๖๗	๒๕๖๘	๒๕๖๙	
ฝ่ายก่อสร้างและซ่อมบำรุง								
นักบริหารงานช่าง ระดับต้น	๑	๑	๑	๑	-	-	-	
วิศวกรโยธา ปก/ชก	๑	๑	๑	๑	-	-	-	
เจ้าพนักงานธุรการ ปง/ชง	๑	๑	๑	๑	-	-	-	
นายช่างโยธา อาวุโส	๑	๑	๑	๑	-	-	-	
นายช่างโยธา ปง/ชง	๒	๒	๒	๒	-	-	-	
รวม	๖	๖	๖	๖	-	-	-	
ลูกจ้างประจำ								
พนักงานขับเครื่องจักรกลขนาดหนัก	๑	๑	๑	-	-	-	-๑	ว่างให้ยุบ
พนักงานขับเครื่องจักรกลขนาดกลาง	๒	๒	๒	๒	-	-	-	ว่างให้ยุบ
รวม	๓	๓	๓	๒	-	-	-๑	
พนักงานจ้างตามภารกิจ								
ผู้ช่วยวิศวกรโยธา	๑	๑	๑	๑	-	-	-	
ผู้ช่วยนายช่างโยธา	๓	๓	๓	๓	-	-	-	
พนักงานขับเครื่องจักรกลขนาดหนัก	๒	๒	๒	๒	-	-	-	
พนักงานขับเครื่องจักรกลขนาดกลาง	๓	๓	๓	๓	-	-	-	
พนักงานขับรถยนต์	๒	๒	๒	๒	-	-	-	
รวม	๑๑	๑๑	๑๑	๑๑	-	-	-	
พนักงานจ้างทั่วไป								
คนงาน	๒๐	๑๔	๑๔	๑๔	-๖	-	-	*ปรับเกลี่ยและตัดโอน
คนสวน	-	๑	๑	๑	+๑	-	-	ปรับเกลี่ยจากฝ่ายเครื่องจักรกล
รวม	๒๐	๑๕	๑๕	๑๕	-๕	-	-	

หมายเหตุ : * ตำแหน่งคนงาน - ปรับเกลี่ยไปฝ่ายสำรวจและออกแบบ
 - ปรับเกลี่ยไปฝ่ายเครื่องจักรกล
 - ปรับเกลี่ยและตัดโอนไปกองการศึกษาฯ
 - ปรับเกลี่ยจากฝ่ายสำรวจและออกแบบ
เพิ่ม/ลด = ลด ๖ อัตรา

จำนวน ๒ อัตรา
 จำนวน ๑ อัตรา
 จำนวน ๔ อัตรา
 จำนวน ๑ อัตรา

กรอบอัตรากำลัง ๓ ปี ประจำปีงบประมาณ พ.ศ. ๒๕๖๗-๒๕๖๙ (ต่อ)

ส่วนราชการ	กรอบ อัตรากำลัง เดิม	กรอบอัตรากำลังตำแหน่ง ที่คาดว่าจะต้องใช้ในช่วง ระยะเวลา ๓ ปีข้างหน้า			อัตรากำลังคน เพิ่ม/ลด			หมายเหตุ
		๒๕๖๗	๒๕๖๘	๒๕๖๙	๒๕๖๗	๒๕๖๘	๒๕๖๙	
กองสาธารณสุข (๐๖) นักบริหารงานสาธารณสุขและ สิ่งแวดล้อม ระดับกลาง	๑	๑	๑	๑	-	-	-	
ฝ่ายบริหารงานสาธารณสุข นักบริหารงานสาธารณสุขและ สิ่งแวดล้อม ระดับต้น	๑	๑	๑	๑	-	-	-	
นักจัดการงานทั่วไป ปก/ชก	๑	๑	๑	๑	-	-	-	
นักวิชาการสาธารณสุข ปก/ชก	๑	๑	๑	๑	-	-	-	
พยาบาลวิชาชีพ ปก/ชก	๑	๑	-	-	-	-๑	-	ปรับเคลื่อนไป กลุ่มงานบริการฯ
เจ้าพนักงานธุรการ ปง/ชง	๑	๑	๑	๑	-	-	-	
เจ้าพนักงานสาธารณสุข ปง/ชง	๑	๑	๑	๑	-	-	-	
รวม	๗	๗	๖	๖	-	-๑	-	
พนักงานจ้างตามภารกิจ ผู้ช่วยนักวิชาการสาธารณสุข	๒	๒	๒	๒	-	-	-	
พนักงานขับรถยนต์	๑	๑	๑	๑	-	-	-	
รวม	๓	๓	๓	๓	-	-	-	
ฝ่ายบริการสาธารณสุข นักบริหารงานสาธารณสุขและ สิ่งแวดล้อม ระดับต้น	๑	๑	๑	๑	-	-	-	
นักวิชาการสาธารณสุข ปก/ชก	-	-	๑	๑	-	+๑	-	ปรับเคลื่อนและ ตัดโอนจาก ตำแหน่งเภสัชกร
พยาบาลวิชาชีพ ปก/ชก	๓	๓	๑	๑	-	-๒	-	- ปรับปรุงเป็น ชำนาญการพิเศษ ๑ อัตรา - ปรับเคลื่อนไป กลุ่มงานบริการฯ ๑ อัตรา
พยาบาลวิชาชีพชำนาญการพิเศษ	-	-	-	-	-	-	-	ปรับปรุงจาก ชำนาญการและ ปรับเคลื่อนไปกลุ่มงาน บริการฯ ๑ อัตรา
นักกายภาพบำบัด ปก/ชก	-	-	๑	๑	-	+๑	-	ปรับเคลื่อนและ ตัดโอนจาก ตำแหน่งนายแพทย์
แพทย์แผนไทย ปก/ชก	-	-	๒	๒	-	+๒	-	กำหนดเพิ่ม
นักเทคนิคการแพทย์ ปก/ชก	๑	๑	-	-	-	-๑	-	ปรับปรุงเป็น ชำนาญการพิเศษ
นักเทคนิคการแพทย์ชำนาญการพิเศษ	-	-	๑	๑	-	+๑	-	ปรับปรุงจาก ชำนาญการ

กรอบอัตรากำลัง ๓ ปี ประจำปีงบประมาณ พ.ศ. ๒๕๖๗-๒๕๖๙ (ต่อ)

ส่วนราชการ	กรอบ อัตรากำลัง เดิม	กรอบอัตรากำลังตำแหน่ง ที่คาดว่าจะต้องใช้ในช่วง ระยะเวลา ๓ ปีข้างหน้า			อัตรากำลังคน เพิ่ม/ลด			หมายเหตุ
		๒๕๖๗	๒๕๖๘	๒๕๖๙	๒๕๖๗	๒๕๖๘	๒๕๖๙	
เภสัชกร ปก/ชก	๑	๑	-	-	-	-๑	-	ปรับเกลี่ยและ ตัดโอนเป็นตำแหน่ง นวก.สาธารณสุข
นายแพทย์ ปก/ชก	๑	๑	-	-	-	-๑	-	ปรับเกลี่ยและ ตัดโอนเป็นตำแหน่ง นักกายภาพบำบัด
เจ้าพนักงานธุรการ ปง/ชง	๑	๑	๑	๑	-	-	-	
เจ้าพนักงานเวชสถิติ ปง/ชง			๑	๑	-	+๑	-	กำหนดเพิ่ม
เจ้าพนักงานสาธารณสุข ปง/ชง	๓	๓	-	-	-	-๓	-	ปรับเกลี่ยไป กลุ่มงานบริการฯ
รวม	๑๑	๑๑	๙	๙	-	-๒	-	
<u>พนักงานจ้างตามภารกิจ</u>								
ผู้ช่วยนักวิชาการคอมพิวเตอร์	๑	๑	๑	๑	-	-	-	
ผู้ช่วยนักวิชาการสาธารณสุข	๖	๖	๔	๔	-	-๒	-	ปรับเกลี่ยไป กลุ่มงานบริการฯ
ผู้ช่วยแพทย์แผนไทย	-	-	๒	๒	-	+๒	-	กำหนดเพิ่ม
พนักงานขับรถยนต์	๔	๔	๒	๒	-	-๒	-	ปรับเกลี่ยไป กลุ่มงานบริการฯ
รวม	๑๑	๑๑	๙	๙	-	-๒	-	
<u>พนักงานจ้างทั่วไป</u>								
คนงาน	๖	๖	-	-	-	-๖	-	ปรับเกลี่ยไป กลุ่มงานบริการฯ
คนงาน	-	-	๒	๒	-	+๒	-	กำหนดเพิ่ม
รวม	๖	๖	๒	๒	-	-๔	-	
<u>ฝ่ายป้องกันและควบคุมโรค</u>								
นักบริหารงานสาธารณสุขและ สิ่งแวดล้อม ระดับต้น	๑	๑	๑	๑	-	-	-	
นักวิชาการสาธารณสุข ปก/ชก	๑	๑	๑	๑	-	-	-	
พยาบาลวิชาชีพ ปก/ชก	๑	๑	-	-	-	-๑	-	ปรับเกลี่ยไป กลุ่มงานบริการฯ
นักวิชาการสิ่งแวดล้อม ปก/ชก	-	-	๑	๑	-	+๑	-	กำหนดเพิ่ม
เจ้าพนักงานธุรการ ปง/ชง	๑	๑	-	-	-	-๑	-	ปรับเกลี่ยไป กลุ่มงานบริการฯ
รวม	๔	๔	๓	๓	-	-๑	-	
<u>พนักงานจ้างตามภารกิจ</u>								
ผู้ช่วยนักวิชาการสาธารณสุข	๒	๒	๒	๒	-	-	-	
รวม	๒	๒	๒	๒	-	-	-	
<u>พนักงานจ้างทั่วไป</u>								
คนงาน	-	-	๑	๑	-	+๑	-	กำหนดเพิ่ม
รวม	-	-	๑	๑	-	+๑	-	

กรอบอัตรากำลัง ๓ ปี ประจำปีงบประมาณ พ.ศ. ๒๕๖๗-๒๕๖๙ (ต่อ)

ส่วนราชการ	กรอบ อัตรากำลัง เดิม	กรอบอัตรากำลังตำแหน่ง ที่คาดว่าจะต้องใช้ในช่วง ระยะเวลา ๓ ปีข้างหน้า			อัตรากำลังคน เพิ่ม/ลด			หมายเหตุ
		๒๕๖๗	๒๕๖๘	๒๕๖๙	๒๕๖๗	๒๕๖๘	๒๕๖๙	
กลุ่มงานบริการการแพทย์ฉุกเฉิน หัวหน้ากลุ่มงานบริการการแพทย์ฉุกเฉิน (พยาบาลวิชาชีพชำนาญการพิเศษ)	-	-	๑	๑	-	+๑	-	กำหนดเพิ่ม
นักวิชาการสาธารณสุข ปก/ชก	-	-	๑	๑	-	+๑	-	กำหนดเพิ่ม
พยาบาลวิชาชีพ ปก/ชก	-	-	๓	๓	-	+๓	-	- ปรับเปลี่ยนจาก ฝ่ายบริหารงาน สาธารณสุข ๑ อัตรา - ปรับเปลี่ยนจาก ฝ่ายป้องกันและ ควบคุมโรค ๑ อัตรา - ปรับเปลี่ยนจาก ฝ่ายบริการ สาธารณสุข ๑ อัตรา
พยาบาลวิชาชีพชำนาญการพิเศษ	-	-	๑	๑	-	+๑	-	ปรับปรุงจาก ชำนาญการและ ปรับเปลี่ยนจาก ฝ่ายบริการ สาธารณสุข
นักฉุกเฉินการแพทย์ ปก/ชก	-	-	๑	๑	-	+๑	-	กำหนดเพิ่ม
เจ้าพนักงานธุรการ ปง/ชง	-	-	๑	๑	-	+๑	-	ปรับเปลี่ยนจาก ฝ่ายป้องกันและ ควบคุมโรค
เจ้าพนักงานสาธารณสุข ปง/ชง	-	-	๓	๓	-	+๓	-	ปรับเปลี่ยนจากฝ่าย บริการสาธารณสุข
เจ้าพนักงานฉุกเฉินการแพทย์ ปง/ชง	-	-	๑	๑	-	+๑	-	กำหนดเพิ่ม
รวม	-	-	๑๒	๑๒	-	+๑๒	-	
พนักงานจ้างตามภารกิจ								
ผู้ช่วยนักวิชาการสาธารณสุข	-	-	๒	๒	-	+๒	-	ปรับเปลี่ยนจากฝ่าย บริการสาธารณสุข
ผู้ช่วยเจ้าพนักงานสาธารณสุข	-	-	๑	๑	-	+๑	-	กำหนดเพิ่ม
พนักงานขับรถยนต์	-	-	๒	๒	-	+๒	-	ปรับเปลี่ยนจากฝ่าย บริการสาธารณสุข
รวม	-	-	๕	๕	-	+๕	-	
พนักงานจ้างทั่วไป								
คนงาน	-	-	๖	๖	-	+๖	-	ปรับเปลี่ยนจากฝ่าย บริการสาธารณสุข
รวม	-	-	๖	๖	-	+๖	-	

กรอบอัตรากำลัง ๓ ปี ประจำปีงบประมาณ พ.ศ. ๒๕๖๗-๒๕๖๙ (ต่อ)

ส่วนราชการ	กรอบ อัตรากำลัง เดิม	กรอบอัตรากำลังตำแหน่ง ที่คาดว่าจะต้องใช้ในช่วง ระยะเวลา ๓ ปีข้างหน้า			อัตรากำลังคน เพิ่ม/ลด			หมายเหตุ
		๒๕๖๗	๒๕๖๘	๒๕๖๙	๒๕๖๗	๒๕๖๘	๒๕๖๙	
กองยุทธศาสตร์และงบประมาณ (๐๗) นักบริหารงานทั่วไป ระดับกลาง	๑	๑	๑	๑	-	-	-	
ฝ่ายงบประมาณ นักบริหารงานทั่วไป ระดับต้น	๑	๑	๑	๑	-	-	-	
นักวิเคราะห์นโยบายและแผน ปก/ชก	๓	๒	๒	๒	-๑	-	-	ปรับเคลื่อนไปฝ่ายตรวจติดตามฯ ๑ อัตรากำลัง
นักวิเคราะห์นโยบายและแผน ปก/ชก	-	๑	๑	๑	+๑	-	-	ปรับเคลื่อนจากฝ่ายตรวจติดตามฯ
เจ้าพนักงานธุรการ ปง/ชง	๒	๑	๑	๑	-๑	-	-	ปรับเคลื่อนไปฝ่ายยุทธศาสตร์ฯ ๑ อัตรากำลัง
รวม	๗	๖	๖	๖	-๑	-	-	
พนักงานจ้างตามภารกิจ ผู้ช่วยนักวิเคราะห์นโยบายและแผน	๑	๑	๑	๑	-	-	-	
รวม	๑	๑	๑	๑	-	-	-	
ฝ่ายยุทธศาสตร์และแผนงาน นักบริหารงานทั่วไป ระดับต้น	๑	๑	๑	๑	-	-	-	
นักวิเคราะห์นโยบายและแผน ปก/ชก	๒	๒	๒	๒	-	-	-	
เจ้าพนักงานธุรการ ปง/ชง	๑	๒	๒	๒	+๑	-	-	ปรับเคลื่อนจากฝ่ายงบประมาณ
รวม	๔	๕	๕	๕	+๑	-	-	
พนักงานจ้างตามภารกิจ ผู้ช่วยนักวิชาการคอมพิวเตอร์	๑	๑	๑	๑	-	-	-	
พนักงานขับรถ	๑	๒	๒	๒	+๑	-	-	ปรับเคลื่อนจากฝ่ายตรวจติดตามฯ
รวม	๒	๓	๓	๓	+๑	-	-	
ฝ่ายตรวจติดตามและประเมินผล นักบริหารงานทั่วไป ระดับต้น	๑	๑	๑	๑	-	-	-	
นักวิเคราะห์นโยบายและแผน ปก/ชก	๒	๑	๑	๑	-๑	-	-	ปรับเคลื่อนไปฝ่ายงบประมาณ ๑ อัตรากำลัง
นักวิเคราะห์นโยบายและแผน ปก/ชก	-	๑	๑	๑	+๑	-	-	ปรับเคลื่อนจากฝ่ายงบประมาณ
นักวิชาการคอมพิวเตอร์ ปก/ชก	๑	๑	๑	๑	-	-	-	
นักประชาสัมพันธ์ ปก/ชก	๑	๑	๑	๑	-	-	-	
เจ้าพนักงานธุรการ ปง/ชง	๑	๑	๑	๑	-	-	-	
เจ้าพนักงานประชาสัมพันธ์ ปง/ชง	๑	๑	๑	๑	-	-	-	
รวม	๗	๗	๗	๗	-	-	-	

กรอบอัตรากำลัง ๓ ปี ประจำปีงบประมาณ พ.ศ. ๒๕๖๗-๒๕๖๙ (ต่อ)

ส่วนราชการ	กรอบ อัตรากำลัง เดิม	กรอบอัตรากำลังตำแหน่ง ที่คาดว่าจะต้องใช้ในช่วง ระยะเวลา ๓ ปีข้างหน้า			อัตรากำลังคน เพิ่ม/ลด			หมายเหตุ
		๒๕๖๗	๒๕๖๘	๒๕๖๙	๒๕๖๗	๒๕๖๘	๒๕๖๙	
<u>พนักงานจ้างตามภารกิจ</u>								
ผู้ช่วยนักประชาสัมพันธ์	๑	๑	๑	๑	-	-	-	
ผู้ช่วยเจ้าพนักงานประชาสัมพันธ์	๒	๒	๒	๒	-	-	-	
พนักงานขับรถยนต์	๑	-	-	-	-๑	-	-	ปรับเกลี่ยไป ฝ่ายยุทธศาสตร์ฯ
รวม	๔	๓	๓	๓	-๑	-	-	
<u>พนักงานจ้างทั่วไป</u>								
คนงาน	๑	๑	๑	๑	-	-	-	
รวม	๑	๑	๑	๑	-	-	-	

กรอบอัตรากำลัง ๓ ปี ประจำปีงบประมาณ พ.ศ. ๒๕๖๗-๒๕๖๙ (ต่อ)

ส่วนราชการ	กรอบ อัตรากำลัง เดิม	กรอบอัตราตำแหน่ง ที่คาดว่าจะต้องใช้ในช่วง ระยะเวลา ๓ ปีข้างหน้า			อัตรากำลังคน เพิ่ม/ลด			หมายเหตุ
		๒๕๖๗	๒๕๖๘	๒๕๖๙	๒๕๖๗	๒๕๖๘	๒๕๖๙	
กองการศึกษา ศาสนา และวัฒนธรรม (๐๘)								
นักบริหารงานศึกษา ระดับกลาง	๑	๑	๑	๑	-	-	-	
ฝ่ายบริหารการศึกษา								
นักบริหารงานศึกษา ระดับต้น	๑	๑	๑	๑	-	-	-	
ศึกษานิเทศก์ คศ.๓	๑	๑	๑	๑	-	-	-	
ศึกษานิเทศก์	๒	๒	๒	๒	-	-	-	
นักวิชาการศึกษา ปก/ชก	๔	๔	๔	๔	-	-	-	
เจ้าพนักงานธุรการ ปง/ชง	๑	๑	๑	๑	-	-	-	
รวม	๑๐	๑๐	๑๐	๑๐				
พนักงานจ้างตามภารกิจ								
ผู้ช่วยนักทรัพยากรบุคคล	๗	๗	๗	๗	-	-	-	
ผู้ช่วยนักวิชาการเงินและบัญชี	๗	๗	๗	๗	-	-	-	
ผู้ช่วยนักวิชาการศึกษา	๒	๒	๒	๒	-	-	-	
ผู้ช่วยครูผู้ช่วย	๕๑	๕๔	๕๔	๕๔	+๓	+๒	-	กำหนดเพิ่ม
ผู้ช่วยเจ้าพนักงานธุรการ	๑๑	๑๑	๑๑	๑๑	-	-	-	
พนักงานขับรถยนต์	๑๓	๑๓	๑๓	๑๓	-	-	-	
รวม	๙๑	๙๔	๙๔	๙๔	+๓	+๒		
พนักงานจ้างทั่วไป								
คนงาน	๑๗	๑๗	๑๗	๑๗	-	-	-	
ภารโรง	๓	๓	๓	๓	-	-	-	
รวม	๒๐	๒๐	๒๐	๒๐				

กรอบอัตรากำลัง ๓ ปี ประจำปีงบประมาณ พ.ศ. ๒๕๖๗-๒๕๖๙ (ต่อ)

ส่วนราชการ	กรอบ อัตรากำลัง เดิม	กรอบอัตรากำลังตำแหน่ง ที่คาดว่าจะต้องใช้ใน ช่วง ระยะเวลา ๓ ปีข้างหน้า			อัตรากำลังคน เพิ่ม/ลด			หมายเหตุ
		๒๕๖๗	๒๕๖๘	๒๕๖๙	๒๕๖๗	๒๕๖๘	๒๕๖๙	
ฝ่ายส่งเสริมการศึกษา ศาสนา และวัฒนธรรม								
นักบริหารงานศึกษา ระดับต้น	๑	๑	๑	๑	-	-	-	
นักวิชาการศึกษา ปก/ชก	๓	๓	๓	๓	-	-	-	
บรรณารักษ์ ปก/ชก	๑	๑	๑	๑	-	-	-	
นักสันตนาการ ปก/ชก	๑	๑	๑	๑	-	-	-	
เจ้าพนักงานธุรการ ปง/ชง	๑	๑	-	-	-	-๑	-	ปรับเกลี่ยไปฝ่าย บริหารงานทั่วไป
เจ้าพนักงานการเงินและบัญชี ปง/ชง	๑	๑	-	-	-	-๑	-	ปรับเกลี่ยไปฝ่าย บริหารงานทั่วไป
เจ้าพนักงานพัสดุ ปง/ชง	๑	๑	-	-	-	-๑	-	ปรับเกลี่ยไปฝ่าย บริหารงานทั่วไป
รวม	๙	๙	๖	๖	-	-๓	-	
พนักงานจ้างตามภารกิจ								
ผู้ช่วยนักวิชาการศึกษา	๑	๑	๑	๑	-	-	-	
ผู้ช่วยบรรณารักษ์	๒	๒	๒	๒	-	-	-	
ผู้ช่วยนักสันตนาการ	๑	๑	๑	๑	-	-	-	
ครูอาสาพัฒนาการศึกษา	๒	๒	๒	๒	-	-	-	(เงินอุดหนุนทั่วไป)
ผู้ช่วยเจ้าพนักงานธุรการ	๒	๒	๑	๑	-	-๑	-	ปรับเกลี่ยไปฝ่าย บริหารงานทั่วไป
ผู้ช่วยเจ้าพนักงานการเงินและบัญชี	๑	๑	-	-	-	-๑	-	ปรับเกลี่ยไปฝ่าย บริหารงานทั่วไป
พนักงานขับรถยนต์	๒	๒	-	-	-	-๒	-	ปรับเกลี่ยไปฝ่าย บริหารงานทั่วไป
รวม	๑๑	๑๑	๗	๗	-	-๔	-	
พนักงานจ้างทั่วไป								
คนงาน	๒	๑๑	๑๑	๑๑	+๙	-	-	ปรับเกลี่ยและ ตัดโอนจาก กองช่าง ๙ อัตรา
คนงาน	๑	๑	๑	๑	-	-	-	(เงินอุดหนุนทั่วไป)
คนสวน	๒	๓	๓	๓	+๑	-	-	ปรับเกลี่ยและ ตัดโอนจาก กองช่าง ๑ อัตรา
รวม	๕	๑๕	๑๕	๑๕	+๑๐	-	-	

กรอบอัตรากำลัง ๓ ปี ประจำปีงบประมาณ พ.ศ. ๒๕๖๗-๒๕๖๙ (ต่อ)

ส่วนราชการ	กรอบ อัตรากำลัง เดิม	กรอบอัตราตำแหน่ง ที่คาดว่าจะต้องใช้ในช่วง ระยะเวลา ๓ ปีข้างหน้า			อัตรากำลังคน เพิ่ม/ลด			หมายเหตุ
		๒๕๖๗	๒๕๖๘	๒๕๖๙	๒๕๖๗	๒๕๖๘	๒๕๖๙	
ฝ่ายบริหารงานทั่วไป								
นักบริหารงานทั่วไป ระดับต้น	-	-	๑	๑	-	+๑	-	กำหนดเพิ่ม
นักจัดการงานทั่วไป ปก/ชก	-	-	๑	๑	-	+๑	-	กำหนดเพิ่ม
นักวิชาการคอมพิวเตอร์ ปก/ชก	-	-	๑	๑	-	+๑	-	กำหนดเพิ่ม
เจ้าพนักงานธุรการ ปง/ชง	-	-	๑	๑	-	+๑	-	ปรับเกลี่ยจาก ฝ่ายส่งเสริม การศึกษา
เจ้าพนักงานการเงินและบัญชี ปง/ชง	-	-	๑	๑	-	+๑	-	ปรับเกลี่ยจาก ฝ่ายส่งเสริม การศึกษา
เจ้าพนักงานพัสดุ ปง/ชง	-	-	๑	๑	-	+๑	-	ปรับเกลี่ยจาก ฝ่ายส่งเสริม การศึกษา
รวม	-	-	๖	๖	-	+๖	-	
พนักงานจ้างตามภารกิจ								
ผู้ช่วยนักจัดการงานทั่วไป	-	-	๑	๑	-	+๑	-	กำหนดเพิ่ม
ผู้ช่วยเจ้าพนักงานธุรการ	-	-	๑	๑	-	+๑	-	ปรับเกลี่ยจาก ฝ่ายส่งเสริม การศึกษา
ผู้ช่วยเจ้าพนักงานการเงินและบัญชี	-	-	๑	๑	-	+๑	-	ปรับเกลี่ยจาก ฝ่ายส่งเสริม การศึกษา
พนักงานขับรถยนต์	-	-	๒	๒	-	+๒	-	ปรับเกลี่ยจาก ฝ่ายส่งเสริม การศึกษา
รวม	-	-	๕	๕	-	+๕	-	

กรอบอัตรากำลัง ๓ ปี ประจำปีงบประมาณ พ.ศ. ๒๕๖๗-๒๕๖๙ (ต่อ)

ส่วนราชการ	กรอบ อัตรากำลัง เดิม	กรอบอัตราตำแหน่ง ที่คาดว่าจะต้องใช้ในช่วง ระยะเวลา ๓ ปีข้างหน้า			อัตรากำลังคน เพิ่ม/ลด			หมายเหตุ
		๒๕๖๗	๒๕๖๘	๒๕๖๙	๒๕๖๗	๒๕๖๘	๒๕๖๙	
โรงเรียนในสังกัดองค์การบริหารส่วนจังหวัดสระแก้ว								
โรงเรียนเขาคอกรรจวิทยาคม								
ผู้อำนวยการสถานศึกษา	๑	๑	๑	๑	-	-	-	
รองผู้อำนวยการสถานศึกษา	๓	๓	๓	๓	-	-	-	
ครู	๔๙	๔๘	๔๘	๔๘	-๑	-	-	
ครูผู้ช่วย	๑๐	๑๑	๑๑	๑๑	+๑	-	-	
รวม	๖๓	๖๓	๖๓	๖๓	-	-	-	
บุคลากรสนับสนุนการสอน								
ผู้ช่วยเจ้าพนักงานธุรการ	๑	๑	๑	๑	-	-	-	
ผู้ช่วยเจ้าพนักงานการเงินและบัญชี	๒	๒	๒	๒	-	-	-	
ผู้ช่วยโภชนาการ	๑	๑	๑	๑	-	-	-	
รวม	๔	๔	๔	๔				
บุคลากรสนับสนุนสถานศึกษา								
ภารโรง	๓	๓	๓	๓	-	-	-	
รวม	๓	๓	๓	๓				
พนักงานจ้างตามภารกิจ *								
ผู้ช่วยครูผู้ช่วย	๕	๕	๕	๕	-	-	-	
ผู้ช่วยนักวิชาการเงินและบัญชี	๑	๑	๑	๑	-	-	-	
ผู้ช่วยนักทรัพยากรบุคคล	๑	๑	๑	๑	-	-	-	
ผู้ช่วยเจ้าพนักงานธุรการ	๑	๑	๑	๑	-	-	-	
พนักงานขับรถยนต์	๑	๑	๑	๑	-	-	-	
รวม	๙	๙	๙	๙				
พนักงานจ้างทั่วไป *								
คนงาน	๓	๓	๓	๓	-	-	-	
รวม	๓	๓	๓	๓				

กรอบอัตรากำลัง ๓ ปี ประจำปีงบประมาณ พ.ศ. ๒๕๖๗-๒๕๖๙ (ต่อ)

ส่วนราชการ	กรอบ อัตรากำลัง เดิม	กรอบอัตรากำลังตำแหน่ง ที่คาดว่าจะต้องใช้ในช่วง ระยะเวลา ๓ ปีข้างหน้า			อัตรากำลังคน เพิ่ม/ลด			หมายเหตุ
		๒๕๖๗	๒๕๖๘	๒๕๖๙	๒๕๖๗	๒๕๖๘	๒๕๖๙	
<u>โรงเรียนชุมชนบ้านโนนจิก</u>								
ผู้อำนวยการสถานศึกษา	๑	๑	๑	๑	-	-	-	
รองผู้อำนวยการสถานศึกษา	-	-	๑	๑	-	+๑	-	ปรับเกลี่ยจากรร.ชั้นนอกแก้ว
ครู	๑๐	๑๐	๑๐	๑๐	-	-	-	
ครูผู้ช่วย	๑	๑	๑	๑	-	-	-	
รวม	๑๒	๑๒	๑๓	๑๓	-	+๑	-	
<u>บุคลากรสนับสนุนการสอน</u>								
ผู้ช่วยเจ้าพนักงานการเงินและบัญชี	๑	๑	๑	๑	-	-	-	
รวม	๑	๑	๑	๑				
<u>บุคลากรสนับสนุนสถานศึกษา</u>								
ภารโรง	๑	๑	๑	๑	-	-	-	
รวม	๑	๑	๑	๑				
<u>พนักงานจ้างตามภารกิจ *</u>								
ผู้ช่วยครูผู้ช่วย	๔	๕	๕	๕	+๑	-	-	กำหนดเพิ่ม
ผู้ช่วยเจ้าพนักงานธุรการ	๑	๑	๑	๑	-	-	-	
พนักงานขับรถยนต์	๑	๑	๑	๑	-	-	-	
รวม	๖	๗	๗	๗	+๑			
<u>พนักงานจ้างทั่วไป *</u>								
ภารโรง	๑	๑	๑	๑	-	-	-	
รวม	๑	๑	๑	๑				

กรอบอัตรากำลัง ๓ ปี ประจำปีงบประมาณ พ.ศ. ๒๕๖๗-๒๕๖๙ (ต่อ)

ส่วนราชการ	กรอบ อัตรากำลัง เดิม	กรอบอัตรากำลังตำแหน่ง ที่คาดว่าจะต้องใช้ในช่วง ระยะเวลา ๓ ปีข้างหน้า			อัตรากำลังคน เพิ่ม/ลด			หมายเหตุ
		๒๕๖๗	๒๕๖๘	๒๕๖๙	๒๕๖๗	๒๕๖๘	๒๕๖๙	
<u>โรงเรียนชั้นนวกแก้ววิทยา</u>								
ผู้อำนวยการสถานศึกษา	๑	๑	๑	๑	-	-	-	
รองผู้อำนวยการสถานศึกษา	๒	๒	๑	๑	-	-๑	-	ปรับเกลี่ยไป รร. ชุมชนบ้านโนนจิก
ครู	๓๒	๓๐	๓๐	๓๐	-๒	-	-	ยุบเลิก ๑ อัตรากำลัง ปรับเป็นครูผู้ช่วย ๑ อัตรากำลัง
ครูผู้ช่วย	๓	๔	๔	๔	+๑	-	-	
รวม	๓๘	๓๗	๓๖	๓๖	-๑	-๑	-	
<u>บุคลากรสนับสนุนการสอน</u>								
ผู้ช่วยเจ้าพนักงานการเงินและบัญชี	๑	๑	๑	๑	-	-	-	
ผู้ช่วยเจ้าพนักงานธุรการ	๑	๑	๑	๑	-	-	-	
ผู้ช่วยเจ้าพนักงานพัสดุ	๑	๑	๑	๑	-	-	-	
รวม	๓	๓	๓	๓				
<u>บุคลากรสนับสนุนสถานศึกษา</u>								
ภารโรง	๒	๒	๒	๒	-	-	-	
รวม	๒	๒	๒	๒				
<u>พนักงานจ้างตามภารกิจ *</u>								
ผู้ช่วยครูผู้ช่วย	๒	๒	๒	๒	-	-	-	
ผู้ช่วยนักวิชาการการเงินและบัญชี	๑	๑	๑	๑	-	-	-	
ผู้ช่วยนักทรัพยากรบุคคล	๑	๑	๑	๑	-	-	-	
ผู้ช่วยเจ้าพนักงานธุรการ	๑	๑	๑	๑	-	-	-	
พนักงานขับรถยนต์	๑	๑	๑	๑	-	-	-	
รวม	๖	๖	๖	๖				
<u>พนักงานจ้างทั่วไป *</u>								
คนงาน	๒	๒	๒	๒	-	-	-	
รวม	๒	๒	๒	๒				

กรอบอัตรากำลัง ๓ ปี ประจำปีงบประมาณ พ.ศ. ๒๕๖๗-๒๕๖๙ (ต่อ)

ส่วนราชการ	กรอบ อัตรากำลัง เดิม	กรอบอัตรากำลังตำแหน่ง ที่คาดว่าจะต้องใช้ในช่วง ระยะเวลา ๓ ปีข้างหน้า			อัตรากำลังคน เพิ่ม/ลด			หมายเหตุ
		๒๕๖๗	๒๕๖๘	๒๕๖๙	๒๕๖๗	๒๕๖๘	๒๕๖๙	
<u>โรงเรียนทรัพย์สมบูรณ์วิทยาคม</u>								
ผู้อำนวยการสถานศึกษา	๑	๑	๑	๑	-	-	-	
รองผู้อำนวยการสถานศึกษา	-	-	-	-	-	-	-	
ครู	๑๔	๑๔	๑๔	๑๔	-	-	-	
ครูผู้ช่วย	๒	๒	๒	๒	-	-	-	
รวม	๑๗	๑๗	๑๗	๑๗	-	-	-	
<u>บุคลากรสนับสนุนการสอน</u>								
ผู้ช่วยเจ้าพนักงานการเงินและบัญชี	๑	๑	๑	๑	-	-	-	
รวม	๑	๑	๑	๑				
<u>บุคลากรสนับสนุนสถานศึกษา</u>								
ภารโรง	๑	๑	๑	๑	-	-	-	
รวม	๑	๑	๑	๑				
<u>พนักงานจ้างตามภารกิจ *</u>								
ผู้ช่วยครูผู้ช่วย	๒	๒	๒	๒	-	-	-	
ผู้ช่วยนักวิชาการเงินและบัญชี	๑	๑	๑	๑	-	-	-	
ผู้ช่วยนักทรัพยากรบุคคล	๑	๑	๑	๑	-	-	-	
ผู้ช่วยเจ้าพนักงานธุรการ	๑	๑	๑	๑	-	-	-	
พนักงานขับรถยนต์	๑	๑	๑	๑	-	-	-	
รวม	๖	๖	๖	๖				
<u>พนักงานจ้างทั่วไป *</u>								
คนงาน	๒	๒	๒	๒	-	-	-	
รวม	๒	๒	๒	๒				

กรอบอัตรากำลัง ๓ ปี ประจำปีงบประมาณ พ.ศ. ๒๕๖๗-๒๕๖๙ (ต่อ)

ส่วนราชการ	กรอบ อัตรากำลัง เดิม	กรอบอัตรากำลังตำแหน่ง ที่คาดว่าจะต้องใช้ในช่วง ระยะเวลา ๓ ปีข้างหน้า			อัตรากำลังคน เพิ่ม/ลด			หมายเหตุ
		๒๕๖๗	๒๕๖๘	๒๕๖๙	๒๕๖๗	๒๕๖๘	๒๕๖๙	
<u>โรงเรียนไทรคี่วิทยา</u>								
ผู้อำนวยการสถานศึกษา	๑	๑	๑	๑	-	-	-	
รองผู้อำนวยการสถานศึกษา	-	-	-	-	-	-	-	
ครู	๑๑	๑๑	๑๑	๑๑	-	-	-	
ครูผู้ช่วย	๒	๒	๒	๒	-	-	-	
รวม	๑๔	๑๔	๑๔	๑๔	-	-	-	
<u>บุคลากรสนับสนุนการสอน</u>								
ผู้ช่วยเจ้าพนักงานการเงินและบัญชี	๑	๑	๑	๑	-	-	-	
รวม	๑	๑	๑	๑				
<u>บุคลากรสนับสนุนสถานศึกษา</u>								
ภารโรง	๑	๑	๑	๑	-	-	-	
รวม	๑	๑	๑	๑				
<u>พนักงานจ้างตามภารกิจ *</u>								
ผู้ช่วยครูผู้ช่วย	๖	๖	๖	๖	-	-	-	
ผู้ช่วยนักวิชาการเงินและบัญชี	๑	๑	๑	๑	-	-	-	
ผู้ช่วยนักทรัพยากรบุคคล	๑	๑	๑	๑	-	-	-	
ผู้ช่วยเจ้าพนักงานธุรการ	๑	๑	๑	๑	-	-	-	
พนักงานขับรถยนต์	๑	๑	๑	๑	-	-	-	
รวม	๑๐	๑๐	๑๐	๑๐				
<u>พนักงานจ้างทั่วไป *</u>								
คนงาน	๒	๒	๒	๒	-	-	-	
รวม	๒	๒	๒	๒				

กรอบอัตรากำลัง ๓ ปี ประจำปีงบประมาณ พ.ศ. ๒๕๖๗-๒๕๖๙ (ต่อ)

ส่วนราชการ	กรอบ อัตรากำลัง เดิม	กรอบอัตราตำแหน่ง ที่คาดว่าจะต้องใช้ในช่วง ระยะเวลา ๓ ปีข้างหน้า			อัตรากำลังคน เพิ่ม/ลด			หมายเหตุ
		๒๕๖๗	๒๕๖๘	๒๕๖๙	๒๕๖๗	๒๕๖๘	๒๕๖๙	
<u>โรงเรียนนิคมสงเคราะห์ ๑</u>								
ผู้อำนวยการสถานศึกษา	๑	๑	๑	๑	-	-	-	
รองผู้อำนวยการสถานศึกษา	-	-	-	-	-	-	-	
ครู	๗	๗	๗	๗	-	-	-	
ครูผู้ช่วย	๑	๑	๑	๑	-	-	-	
รวม	๙	๙	๙	๙				
<u>บุคลากรสนับสนุนการสอน</u>								
ผู้ช่วยเจ้าพนักงานการเงินและบัญชี	๑	๑	๑	๑	-	-	-	
รวม	๑	๑	๑	๑				
<u>บุคลากรสนับสนุนสถานศึกษา</u>								
ภารโรง	๑	๑	๑	๑	-	-	-	
รวม	๑	๑	๑	๑				
<u>พนักงานจ้างตามภารกิจ *</u>								
ผู้ช่วยครูผู้ช่วย	๓	๓	๓	๓	-	+๒	-	กำหนดเพิ่ม
ผู้ช่วยเจ้าพนักงานธุรการ	๑	๑	๑	๑	-	-	-	
พนักงานขับรถยนต์	๑	๑	๑	๑	-	-	-	
รวม	๕	๕	๕	๕		+๒		
<u>พนักงานจ้างทั่วไป *</u>								
ภารโรง	๑	๑	๑	๑	-	-	-	
รวม	๑	๑	๑	๑				

กรอบอัตรากำลัง ๓ ปี ประจำปีงบประมาณ พ.ศ. ๒๕๖๗-๒๕๖๙ (ต่อ)

ส่วนราชการ	กรอบ อัตรากำลัง เดิม	กรอบอัตราตำแหน่ง ที่คาดว่าจะต้องใช้ในช่วง ระยะเวลา ๓ ปีข้างหน้า			อัตรากำลังคน เพิ่ม/ลด			หมายเหตุ
		๒๕๖๗	๒๕๖๘	๒๕๖๙	๒๕๖๗	๒๕๖๘	๒๕๖๙	
<u>โรงเรียนบ้านแก้งวิทยา</u>								
ผู้อำนวยการสถานศึกษา	๑	๑	๑	๑	-	-	-	
รองผู้อำนวยการสถานศึกษา	๒	๒	๒	๒	-	-	-	
ครู	๕๐	๕๐	๕๐	๕๐	-	-	-	
ครูผู้ช่วย	๘	๘	๘	๘	-	-	-	
รวม	๖๑	๖๑	๖๑	๖๑				
<u>บุคลากรสนับสนุนการสอน</u>								
ผู้ช่วยเจ้าพนักงานการเงินและบัญชี	๑	๑	๑	๑	-	-	-	
ผู้ช่วยเจ้าพนักงานธุรการ	๒	๒	๒	๒	-	-	-	
ผู้ช่วยเจ้าพนักงานพัสดุ	๑	๑	๑	๑	-	-	-	
รวม	๔	๔	๔	๔				
<u>บุคลากรสนับสนุนสถานศึกษา</u>								
ภารโรง	๓	๓	๓	๓	-	-	-	
รวม	๓	๓	๓	๓				
<u>พนักงานจ้างตามภารกิจ *</u>								
ผู้ช่วยครูผู้ช่วย	๒	๓	๓	๓	+๑	-	-	กำหนดเพิ่ม
ผู้ช่วยนักวิชาการเงินและบัญชี	๑	๑	๑	๑	-	-	-	
ผู้ช่วยนักทรัพยากรบุคคล	๑	๑	๑	๑	-	-	-	
ผู้ช่วยเจ้าพนักงานธุรการ	๑	๑	๑	๑	-	-	-	
พนักงานขับรถยนต์	๑	๑	๑	๑	-	-	-	
รวม	๖	๗	๗	๗	+๑	-	-	
<u>พนักงานจ้างทั่วไป *</u>								
คนงาน	๒	๒	๒	๒	-	-	-	
รวม	๒	๒	๒	๒				

กรอบอัตรากำลัง ๓ ปี ประจำปีงบประมาณ พ.ศ. ๒๕๖๗-๒๕๖๙ (ต่อ)

ส่วนราชการ	กรอบ อัตรากำลัง เดิม	กรอบอัตรากำลังตำแหน่ง ที่คาดว่าจะต้องใช้ในช่วง ระยะเวลา ๓ ปีข้างหน้า			อัตรากำลังคน เพิ่ม/ลด			หมายเหตุ
		๒๕๖๗	๒๕๖๘	๒๕๖๙	๒๕๖๗	๒๕๖๘	๒๕๖๙	
<u>โรงเรียนบ้านนางาม</u>								
ผู้อำนวยการสถานศึกษา	๑	๑	๑	๑	-	-	-	
รองผู้อำนวยการสถานศึกษา	-	-	-	-	-	-	-	
ครู	๙	๙	๙	๙	-	-	-	
ครูผู้ช่วย	๑	๑	๑	๑	-	-	-	
รวม	๑๑	๑๑	๑๑	๑๑				
<u>บุคลากรสนับสนุนการสอน</u>								
ผู้ช่วยเจ้าพนักงานการเงินและบัญชี	๑	๑	๑	๑	-	-	-	
รวม	๑	๑	๑	๑				
<u>บุคลากรสนับสนุนสถานศึกษา</u>								
ภารโรง	๑	๑	๑	๑	-	-	-	
รวม	๑	๑	๑	๑				
<u>พนักงานจ้างตามภารกิจ *</u>								
ผู้ช่วยครูผู้ช่วย	๕	๖	๖	๖	+๑	-	-	กำหนดเพิ่ม
ผู้ช่วยเจ้าพนักงานธุรการ	๑	๑	๑	๑	-	-	-	
พนักงานขับรถยนต์	๑	๑	๑	๑	-	-	-	
รวม	๗	๘	๘	๘	+๑	-	-	
<u>พนักงานจ้างทั่วไป *</u>								
ภารโรง	๑	๑	๑	๑	-	-	-	
รวม	๑	๑	๑	๑				

กรอบอัตรากำลัง ๓ ปี ประจำปีงบประมาณ พ.ศ. ๒๕๖๗-๒๕๖๙ (ต่อ)

ส่วนราชการ	กรอบ อัตรากำลัง เดิม	กรอบอัตรากำลังตำแหน่ง ที่คาดว่าจะต้องใช้ในช่วง ระยะเวลา ๓ ปีข้างหน้า			อัตรากำลังคน เพิ่ม/ลด			หมายเหตุ
		๒๕๖๗	๒๕๖๘	๒๕๖๙	๒๕๖๗	๒๕๖๘	๒๕๖๙	
โรงเรียนวัฒนานคร								
ผู้อำนวยการสถานศึกษา	๑	๑	๑	๑	-	-	-	
รองผู้อำนวยการสถานศึกษา	๔	๔	๔	๔	-	-	-	
ครู	๙๔	๙๔	๙๔	๙๔	-	-	-	
ครูผู้ช่วย	๑๔	๑๔	๑๔	๑๔	-	-	-	
รวม	๑๑๓	๑๑๓	๑๑๓	๑๑๓				
ลูกจ้างประจำ								
ช่างครุภัณฑ์ ชั้น ๓	๑	๑	๑	๑	-	-	-	
รวม	๑	๑	๑	๑				
บุคลากรสนับสนุนการสอน								
ผู้ช่วยเจ้าพนักงานการเงินและบัญชี	๑	๑	๑	๑	-	-	-	
ผู้ช่วยเจ้าพนักงานธุรการ	๔	๔	๔	๔	-	-	-	
ผู้ช่วยเจ้าพนักงานพัสดุ	๑	๑	๑	๑	-	-	-	
รวม	๖	๖	๖	๖				
บุคลากรสนับสนุนสถานศึกษา								
ภารโรง	๕	๕	๕	๕	-	-	-	
รวม	๕	๕	๕	๕				
พนักงานจ้างตามภารกิจ *								
ผู้ช่วยครูผู้ช่วย	๕	๕	๕	๕	-	-	-	
ผู้ช่วยนักวิชาการเงินและบัญชี	๑	๑	๑	๑	-	-	-	
ผู้ช่วยนักทรัพยากรบุคคล	๑	๑	๑	๑	-	-	-	
ผู้ช่วยเจ้าพนักงานธุรการ	๑	๑	๑	๑	-	-	-	
พนักงานขับรถยนต์	๒	๒	๒	๒	-	-	-	
รวม	๑๐	๑๐	๑๐	๑๐				
พนักงานจ้างทั่วไป *								
คนงาน	๒	๒	๒	๒	-	-	-	
รวม	๒	๒	๒	๒				

กรอบอัตรากำลัง ๓ ปี ประจำปีงบประมาณ พ.ศ. ๒๕๖๗-๒๕๖๙ (ต่อ)

ส่วนราชการ	กรอบ อัตรากำลัง เดิม	กรอบอัตราตำแหน่ง ที่คาดว่าจะต้องใช้ในช่วง ระยะเวลา ๓ ปีข้างหน้า			อัตรากำลังคน เพิ่ม/ลด			หมายเหตุ
		๒๕๖๗	๒๕๖๘	๒๕๖๙	๒๕๖๗	๒๕๖๘	๒๕๖๙	
โรงเรียนสิรินธรอนุสรณ์								
ผู้อำนวยการสถานศึกษา	๑	๑	๑	๑	-	-	-	
รองผู้อำนวยการสถานศึกษา	๑	๑	๑	๑	-	-	-	
ครู	๒๙	๒๘	๒๘	๒๘	-๑	-	-	
ครูผู้ช่วย	๓	๔	๔	๔	+๑	-	-	
รวม	๓๔	๓๔	๓๔	๓๔	-	-	-	
ลูกจ้างประจำ								
ภารโรง	๑	๑	๑	๑	-	-	-	
รวม	๑	๑	๑	๑				
บุคลากรสนับสนุนการสอน								
ผู้ช่วยเจ้าพนักงานการเงินและบัญชี	๑	๑	๑	๑	-	-	-	
ผู้ช่วยเจ้าพนักงานธุรการ	๑	๑	๑	๑	-	-	-	
รวม	๒	๒	๒	๒				
บุคลากรสนับสนุนสถานศึกษา								
ภารโรง	๒	๒	๒	๒	-	-	-	
รวม	๒	๒	๒	๒				
พนักงานจ้างตามภารกิจ *								
ผู้ช่วยครูผู้ช่วย	๖	๖	๖	๖	-	-	-	
ผู้ช่วยนักวิชาการเงินและบัญชี	๑	๑	๑	๑	-	-	-	
ผู้ช่วยนักทรัพยากรบุคคล	๑	๑	๑	๑	-	-	-	
ผู้ช่วยเจ้าพนักงานธุรการ	๑	๑	๑	๑	-	-	-	
พนักงานขับรถยนต์	๒	๒	๒	๒	-	-	-	
รวม	๑๑	๑๑	๑๑	๑๑				
พนักงานจ้างทั่วไป *								
คนงาน	๓	๓	๓	๓	-	-	-	
รวม	๓	๓	๓	๓				

กรอบอัตรากำลัง ๓ ปี ประจำปีงบประมาณ พ.ศ. ๒๕๖๗-๒๕๖๙ (ต่อ)

ส่วนราชการ	กรอบ อัตรากำลัง เดิม	กรอบอัตราตำแหน่ง ที่คาดว่าจะต้องใช้ในช่วง ระยะเวลา ๓ ปีข้างหน้า			อัตรากำลังคน เพิ่ม/ลด			หมายเหตุ
		๒๕๖๗	๒๕๖๘	๒๕๖๙	๒๕๖๗	๒๕๖๘	๒๕๖๙	
โรงเรียนบ้านหนองหัวช้าง								ได้รับการจัดสรร งบประมาณจากสำนัก งบประมาณแล้ว จึงสามารถ สรรหาตำแหน่ง ดังกล่าวได้ *ปรับขยายตำแหน่ง ครูผู้ช่วย เป็น ตำแหน่งครู ๑ อัตรา
ผู้อำนวยการสถานศึกษา	๑	๑	๑	๑	-	-	-	
รองผู้อำนวยการสถานศึกษา	-	-	-	-	-	-	-	
ครู	-	๑	๑	๑	+๑	-	-	
ครูผู้ช่วย	๕	๔	๔	๔	-๑	-	-	
รวม	๖	๖	๖	๖	-	-	-	
บุคลากรสนับสนุนการสอน								
ผู้ช่วยเจ้าพนักงานการเงินและบัญชี	๑	๑	๑	๑	-	-	-	
รวม	๑	๑	๑	๑				
บุคลากรสนับสนุนสถานศึกษา								
ภารโรง	๑	๑	๑	๑	-	-	-	
รวม	๑	๑	๑	๑				
พนักงานจ้างตามภารกิจ *								
ผู้ช่วยครูผู้ช่วย	๑๑	๑๑	๑๑	๑๑	-	-	-	
ผู้ช่วยเจ้าพนักงานธุรการ	๑	๑	๑	๑	-	-	-	
พนักงานขับรถยนต์	๑	๑	๑	๑	-	-	-	
รวม	๑๓	๑๓	๑๓	๑๓				
พนักงานจ้างทั่วไป *								
คนงาน	๑	๑	๑	๑	-	-	-	
รวม	๑	๑	๑	๑	-	-	-	
รวมข้าราชการครู	๓๗๘	๓๗๗	๓๗๗	๓๗๗	-๑	-	-	
รวมบุคลากรของโรงเรียนในสังกัดฯ	๔๒๖	๔๒๕	๔๒๕	๔๒๕	-๑	-	-	

หมายเหตุ * พนักงานจ้างตามภารกิจและพนักงานจ้างทั่วไปของสถานศึกษา ได้กำหนดตำแหน่งและ
ตั้งงบประมาณไว้ที่กองการศึกษา ศาสนา และวัฒนธรรม จึงไม่นำมานับรวม

กรอบอัตรากำลัง ๓ ปี ประจำปีงบประมาณ พ.ศ. ๒๕๖๗-๒๕๖๙ (ต่อ)

ส่วนราชการ	กรอบ อัตรากำลัง เดิม	กรอบอัตราตำแหน่ง ที่คาดว่าจะต้องใช้ในช่วง ระยะเวลา ๓ ปีข้างหน้า			อัตรากำลังคน เพิ่ม/ลด			หมายเหตุ
		๒๕๖๗	๒๕๖๘	๒๕๖๙	๒๕๖๗	๒๕๖๘	๒๕๖๙	
กองพัสดุและทรัพย์สิน (๒๑) นักบริหารงานการคลัง ระดับกลาง	๑	๑	๑	๑	-	-	-	
ฝ่ายจัดหาพัสดุ นักบริหารงานการคลัง ระดับต้น	๑	๑	๑	๑	-	-	-	
นักวิชาการพัสดุ ปก/ชก	๒	๒	๒	๒	-	-	-	
เจ้าพนักงานพัสดุ ปง/ชง	๓	๓	๓	๓	-	-	-	
รวม	๗	๗	๗	๗	-	-	-	
พนักงานจ้างตามภารกิจ								
ผู้ช่วยนักวิชาการพัสดุ	๒	๒	๒	๒	-	-	-	
ผู้ช่วยเจ้าพนักงานพัสดุ	๑	๑	๑	๑	-	-	-	
พนักงานขับรถยนต์	๑	๑	๑	๑	-	-	-	
รวม	๔	๔	๔	๔	-	-	-	
ฝ่ายทะเบียนพัสดุและทรัพย์สิน นักบริหารงานการคลัง ระดับต้น	๑	๑	๑	๑	-	-	-	
นักวิชาการพัสดุ ปก/ชก	๒	๒	๒	๒	-	-	-	
เจ้าพนักงานพัสดุ ปง/ชง	๓	๓	๓	๓	-	-	-	
รวม	๖	๖	๖	๖	-	-	-	
พนักงานจ้างตามภารกิจ								
ผู้ช่วยนักวิชาการพัสดุ	๒	๒	๒	๒	-	-	-	
ผู้ช่วยเจ้าพนักงานพัสดุ	๑	๑	๑	๑	-	-	-	
รวม	๓	๓	๓	๓	-	-	-	

กรอบอัตรากำลัง ๓ ปี ประจำปีงบประมาณ พ.ศ. ๒๕๖๗-๒๕๖๙ (ต่อ)

ส่วนราชการ	กรอบ อัตรากำลัง เดิม	กรอบอัตรากำลังตำแหน่ง ที่คาดว่าจะต้องใช้ในช่วง ระยะเวลา ๓ ปีข้างหน้า			อัตรากำลังคน เพิ่ม/ลด			หมายเหตุ
		๒๕๖๗	๒๕๖๘	๒๕๖๙	๒๕๖๗	๒๕๖๘	๒๕๖๙	
กองการเจ้าหน้าที่ (๒๙)								
นักบริหารงานทั่วไป ระดับกลาง	๑	๑	๑	๑	-	-	-	
ฝ่ายสรรหาและบรรจุแต่งตั้ง								
นักบริหารงานทั่วไป ระดับต้น	๑	๑	๑	๑	-	-	-	
นักจัดการงานทั่วไป ปก/ชก	๑	๑	๑	๑	-	-	-	
นักทรัพยากรบุคคล ปก/ชก	๔	๔	๔	๔	-	-	-	
นักวิชาการคอมพิวเตอร์ ปก/ชก	๑	๑	๑	๑	-	-	-	
เจ้าพนักงานธุรการ ปง/ชง	๑	-	-	-	-๑	-	-	ปรับเคลื่อนไป ฝ่ายส่งเสริมฯ
เจ้าพนักงานธุรการ ปง/ชง	-	๑	๑	๑	+๑	-	-	ปรับเคลื่อนจาก ฝ่ายวินัยฯ
รวม	๙	๙	๙	๙	-	-	-	
พนักงานจ้างตามภารกิจ								
ผู้ช่วยนักทรัพยากรบุคคล	๑	๑	๑	๑	-	-	-	
รวม	๑	๑	๑	๑	-	-	-	
ฝ่ายส่งเสริมและพัฒนาบุคลากร								
นักบริหารงานทั่วไป ระดับต้น	๑	๑	๑	๑	-	-	-	
นักจัดการงานทั่วไป ปก/ชก	๒	๒	๒	๒	-	-	-	
นักทรัพยากรบุคคล ปก/ชก	๑	๑	๑	๑	-	-	-	
เจ้าพนักงานธุรการ ปง/ชง	๒	๑	๑	๑	-๑	-	-	ปรับเคลื่อนไป ฝ่ายวินัยฯ
เจ้าพนักงานธุรการ ปง/ชง	-	๑	๑	๑	+๑	-	-	ปรับเคลื่อนจาก ฝ่ายสรรหาฯ
รวม	๖	๖	๖	๖	-	-	-	
พนักงานจ้างตามภารกิจ								
ผู้ช่วยนักจัดการงานทั่วไป	๑	๑	๑	๑	-	-	-	
ผู้ช่วยเจ้าพนักงานธุรการ	๑	๑	๑	๑	-	-	-	
รวม	๒	๒	๒	๒	-	-	-	

กรอบอัตรากำลัง ๓ ปี ประจำปีงบประมาณ พ.ศ. ๒๕๖๗-๒๕๖๙ (ต่อ)

ส่วนราชการ	กรอบ อัตรากำลัง เดิม	กรอบอัตรากำลังตำแหน่ง ที่คาดว่าจะต้องใช้ในช่วง ระยะเวลา ๓ ปีข้างหน้า			อัตรากำลังคน เพิ่ม/ลด			หมายเหตุ
		๒๕๖๗	๒๕๖๘	๒๕๖๙	๒๕๖๗	๒๕๖๘	๒๕๖๙	
<u>กองการเจ้าหน้าที่ (๒๙)</u> <u>ฝ่ายวินัยและส่งเสริมคุณธรรม</u> นักบริหารงานทั่วไป ระดับต้น	๑	๑	๑	๑	-	-	-	
นักจัดการงานทั่วไป ปก/ชก	-	๑	๑	๑	+๑	-	-	ปรับเกลี่ยจาก เจ้าพนักงานธุรการ
นิติกร ปก/ชก	๑	๑	๑	๑	-	-	-	
เจ้าพนักงานธุรการ ปง/ชง	๒	-	-	-	-๒	-	-	- ปรับเกลี่ยไป ฝ่ายสรรหาฯ - ปรับเกลี่ยเป็น นักจัดการงานทั่วไป
เจ้าพนักงานธุรการ ปง/ชง	-	๑	๑	๑	+๑	-	-	ปรับเกลี่ยจาก ฝ่ายส่งเสริมฯ
รวม	๔	๔	๔	๔	-	-	-	
<u>พนักงานจ้างตามภารกิจ</u> ผู้ช่วยนิติกร	๑	๑	๑	๑	-	-	-	
รวม	๑	๑	๑	๑	-	-	-	

กรอบอัตรากำลัง ๓ ปี ประจำปีงบประมาณ พ.ศ. ๒๕๖๗-๒๕๖๙ (ต่อ)

ส่วนราชการ	กรอบ อัตรากำลัง เดิม	กรอบอัตราตำแหน่ง ที่คาดว่าจะต้องใช้ในช่วง ระยะเวลา ๓ ปีข้างหน้า			อัตรากำลังคน เพิ่ม/ลด			หมายเหตุ
		๒๕๖๗	๒๕๖๘	๒๕๖๙	๒๕๖๗	๒๕๖๘	๒๕๖๙	
หน่วยตรวจสอบภายใน (๑๒)								
นักวิชาการตรวจสอบภายใน ปก/ชก	๓	๓	๒	๒	-	-๑	-	ปรับปรุงเป็น ชำนาญการ พิเศษ ๑ อัตรา
นักวิชาการตรวจสอบภายใน ชำนาญการพิเศษ	-	-	๑	๑	-	+๑	-	ปรับปรุงจาก ชำนาญการ
เจ้าพนักงานการเงินและบัญชี ปง/ชง	๑	๑	๑	๑	-	-	-	
รวม	๔	๔	๔	๔	-	-	-	
พนักงานจ้างตามภารกิจ								
ผู้ช่วยนักวิชาการตรวจสอบภายใน	๑	๑	๑	๑	-	-	-	
ผู้ช่วยเจ้าพนักงานธุรการ	๑	๑	๑	๑	-	-	-	
รวม	๒	๒	๒	๒	-	-	-	
รวมบุคลากรประจำสำนักงาน อบจ.	๕๐๕	๕๑๑	๕๒๙	๕๒๘	+๖	+๒๐	-๑	
รวมบุคลากรทั้งสิ้น	๙๓๑	๙๓๖	๙๕๔	๙๕๓	+๕	+๒๐	-๑	

สรุปกรอบอัตรากำลัง ๓ ปี
ระหว่างปี พ.ศ. ๒๕๖๗-๒๕๖๙

๑. ข้าราชการองค์การบริหารส่วนจังหวัด

ลำดับ ที่	ส่วนราชการ	กรอบ อัตรากำลัง เดิม	อัตรากำลังที่คาดว่าจะ ต้องใช้			เพิ่ม (+) / ลด (-)			หมายเหตุ
			๒๕๖๗	๒๕๖๘	๒๕๖๙	๒๕๖๗	๒๕๖๘	๒๕๖๙	
๑	ปลัดองค์การบริหารส่วนจังหวัด	๑	๑	๑	๑	-	-	-	
๒	รองปลัดองค์การบริหารส่วนจังหวัด	๒	๒	๒	๒	-	-	-	
๓	สำนักปลัดองค์การบริหารส่วนจังหวัด	๒๓	๒๔	๒๕	๒๕	+๑	+๑	-	กำหนดเพิ่ม ปรับเกลี่ย เพิ่ม/ลด = เท่าเดิม
๔	สำนักงานเลขานุการ องค์การบริหารส่วนจังหวัด	๑๓	๑๓	๑๓	๑๓	-	-	-	
๕	กองคลัง	๑๘	๑๘	๑๘	๑๘	-	-	-	
๖	กองช่าง	๒๗	๒๗	๒๗	๒๗	-	-	-	
๗	กองสาธารณสุข	๒๒	๒๒	๓๐	๓๐	-	+๘	-	กำหนดเพิ่ม ปรับเกลี่ย เพิ่ม/ลด = เท่าเดิม
๘	กองยุทธศาสตร์และงบประมาณ	๑๘	๑๘	๑๘	๑๘	-	-	-	ปรับเกลี่ย เพิ่ม/ลด = เท่าเดิม
๙	กองการศึกษา ศาสนา และวัฒนธรรม	๑๙	๑๙	๒๒	๒๒	-	+๓	-	กำหนดเพิ่ม ปรับเกลี่ย เพิ่ม/ลด = เท่าเดิม
๑๐	กองพัสดุและทรัพย์สิน	๑๓	๑๓	๑๓	๑๓	-	-	-	
๑๑	กองการเจ้าหน้าที่	๑๙	๑๙	๑๙	๑๙	-	-	-	ปรับเกลี่ยและตัดโอน เพิ่ม/ลด = เท่าเดิม
๑๒	หน่วยตรวจสอบภายใน	๔	๔	๔	๔	-	-	-	
	รวม	๑๗๙	๑๘๐	๑๙๒	๑๙๒	+๑	+๑๒	-	

๒. ลูกจ้างประจำ

ลำดับ ที่	ส่วนราชการ	กรอบ อัตรากำลัง เดิม	อัตรากำลังที่คาดว่าจะ ต้องใช้			เพิ่ม (+) / ลด (-)			หมายเหตุ
			๒๕๖๗	๒๕๖๘	๒๕๖๙	๒๕๖๗	๒๕๖๘	๒๕๖๙	
๑	สำนักปลัดองค์การบริหารส่วนจังหวัด	-	-	-	-	-	-	-	
๒	สำนักงานเลขานุการ องค์การบริหารส่วนจังหวัด	-	-	-	-	-	-	-	
๓	กองคลัง	-	-	-	-	-	-	-	
๔	กองช่าง	๗	๖	๕	๔	-๑	-๑	-๑	ว่างให้ยุบ
๕	กองสาธารณสุข	-	-	-	-	-	-	-	
๖	กองยุทธศาสตร์และงบประมาณ	-	-	-	-	-	-	-	
๗	กองการศึกษา ศาสนา และวัฒนธรรม	-	-	-	-	-	-	-	
๘	กองพัสดุและทรัพย์สิน	-	-	-	-	-	-	-	
๙	กองการเจ้าหน้าที่	-	-	-	-	-	-	-	
๑๐	หน่วยตรวจสอบภายใน	-	-	-	-	-	-	-	
	รวม	๗	๖	๕	๔	-๑	-๑	-๑	

๓. พนักงานจ้างตามภารกิจ และพนักงานทั่วไป

ลำดับ ที่	ส่วนราชการ	กรอบ อัตรา กำลังเดิม	อัตราตำแหน่งที่คาดว่าจะ ต้องใช้			เพิ่ม (+) / ลด (-)			หมายเหตุ
			๒๕๖๗	๒๕๖๘	๒๕๖๙	๒๕๖๗	๒๕๖๘	๒๕๖๙	
๑	สำนักปลัดองค์การบริหารส่วนจังหวัด	๔๐	๔๔	๔๔	๔๔	+๔	-	-	ปรับเปลี่ยนและตัดโอน เพิ่ม/ลด = เพิ่ม ๑ อัตรา กำหนดเพิ่ม ๓ อัตรา
๒	สำนักงานเลขานุการ องค์การบริหารส่วนจังหวัด	๙	๙	๙	๙	-	-	-	
๓	กองคลัง	๑๑	๑๑	๑๑	๑๑	-	-	-	
๔	กองช่าง	๘๙	๗๘	๗๘	๗๘	-๑๑			ปรับเปลี่ยนและตัดโอน เพิ่ม/ลด = ลด ๑๑ อัตรา
๕	กองสาธารณสุข	๒๒	๒๒	๒๘	๒๘	-	+๖	-	กำหนดเพิ่ม ปรับเปลี่ยน เพิ่ม/ลด = เท่าเดิม
๖	กองยุทธศาสตร์และงบประมาณ	๘	๘	๘	๘	-	-	-	ปรับเปลี่ยน เพิ่ม/ลด = เท่าเดิม
๗	กองการศึกษา ศาสนา และวัฒนธรรม	๑๒๗	๑๔๐	๑๔๐	๑๔๐	+๑๓	+๓	-	ปรับเปลี่ยนและ ตัดโอน เพิ่ม/ลด = เพิ่ม ๑๐ อัตรา - กำหนดเพิ่ม ๓ อัตรา (๖๗) - กำหนดเพิ่ม ๓ อัตรา (๖๘) (เงินอุดหนุน ๓ อัตรา)
๘	กองพัสดุและทรัพย์สิน	๗	๗	๗	๗	-	-	-	
๙	กองการเจ้าหน้าที่	๔	๔	๔	๔	-	-	-	
๑๐	หน่วยตรวจสอบภายใน	๒	๒	๒	๒	-	-	-	
	รวม	๓๑๙	๓๒๕	๓๓๒	๓๓๒	+๖	+๙	-	

๔. ข้าราชการครูองค์การบริหารส่วนจังหวัด

ลำดับ ที่	ส่วนราชการ	กรอบ อัตรา กำลังเดิม	อัตราตำแหน่งที่คาดว่าจะ ต้องใช้			เพิ่ม (+) / ลด (-)			หมายเหตุ
			๒๕๖๗	๒๕๖๘	๒๕๖๙	๒๕๖๗	๒๕๖๘	๒๕๖๙	
๑	โรงเรียนเขาฉกรรจ์วิทยาคม	๖๓	๖๓	๖๓	๖๓	-	-	-	
๒	โรงเรียนชุมชนบ้านโนนจิก	๑๒	๑๒	๑๒	๑๒	-	-	-	
๓	โรงเรียนชั้นบกแก้ววิทยา	๓๘	๓๗	๓๗	๓๗	-๑	-	-	ยุบเลิก ๑ อัตรา
๔	โรงเรียนทรัพย์สมบูรณ์วิทยาคม	๑๗	๑๗	๑๗	๑๗	-	-	-	
๕	โรงเรียนไทรเดี่ยววิทยา	๑๔	๑๔	๑๔	๑๔	-	-	-	
๖	โรงเรียนนิคมสงเคราะห์ ๑	๙	๙	๙	๙	-	-	-	
๗	โรงเรียนบ้านแก้งวิทยา	๖๑	๖๑	๖๑	๖๑	-	-	-	
๘	โรงเรียนบ้านนางาม	๑๑	๑๑	๑๑	๑๑	-	-	-	
๙	โรงเรียนวัฒนานคร	๑๑๓	๑๑๓	๑๑๓	๑๑๓	-	-	-	
๑๐	โรงเรียนสิริราชอนุสรณ์	๓๔	๓๔	๓๔	๓๔	-	-	-	
๑๑	โรงเรียนบ้านหนองหัวช้าง	๖	๖	๖	๖	-	-	-	ได้รับจัดสรร งบประมาณจาก สำนักงบประมาณ แล้ว
	รวม	๓๗๘	๓๗๗	๓๗๗	๓๗๗	-๑	-	-	

๕. ลูกจ้างประจำในสถานศึกษา

ลำดับ ที่	ส่วนราชการ	กรอบ อัตรา กำลังเดิม	อัตราตำแหน่งที่คาดว่าจะ ต้องใช้			เพิ่ม (+) / ลด (-)			หมายเหตุ
			๒๕๖๗	๒๕๖๘	๒๕๖๙	๒๕๖๗	๒๕๖๘	๒๕๖๙	
๑	โรงเรียนเขาดกรรจวิทยาาคม	-	-	-	-	-	-	-	
๒	โรงเรียนชุมชนบ้านโนนจิก	-	-	-	-	-	-	-	
๓	โรงเรียนชั้นบกแก้ววิทยา	-	-	-	-	-	-	-	
๔	โรงเรียนทรัพย์สมบูรณ์วิทยาาคม	-	-	-	-	-	-	-	
๕	โรงเรียนไทรเดี่ยววิทยา	-	-	-	-	-	-	-	
๖	โรงเรียนนิคมสงเคราะห์ ๑	-	-	-	-	-	-	-	
๗	โรงเรียนบ้านแก้งวิทยา	-	-	-	-	-	-	-	
๘	โรงเรียนบ้านนางาม	-	-	-	-	-	-	-	
๙	โรงเรียนวัฒนานคร	๑	๑	๑	๑	-	-	-	
๑๐	โรงเรียนสิริราชอนุสรณ์	๑	๑	๑	๑	-	-	-	
๑๑	โรงเรียนบ้านหนองหัวช้าง	-	-	-	-	-	-	-	
	รวม	๒	๒	๒	๒	-	-	-	

๖. บุคลากรสนับสนุนการสอน

ลำดับ ที่	ส่วนราชการ	กรอบ อัตรา กำลังเดิม	อัตราตำแหน่งที่คาดว่าจะ ต้องใช้			เพิ่ม (+) / ลด (-)			หมายเหตุ
			๒๕๖๗	๒๕๖๘	๒๕๖๙	๒๕๖๗	๒๕๖๘	๒๕๖๙	
๑	โรงเรียนเขาดกรรจวิทยาาคม	๔	๔	๔	๔	-	-	-	
๒	โรงเรียนชุมชนบ้านโนนจิก	๑	๑	๑	๑	-	-	-	
๓	โรงเรียนชั้นบกแก้ววิทยา	๓	๓	๓	๓	-	-	-	
๔	โรงเรียนทรัพย์สมบูรณ์วิทยาาคม	๑	๑	๑	๑	-	-	-	
๕	โรงเรียนไทรเดี่ยววิทยา	๑	๑	๑	๑	-	-	-	
๖	โรงเรียนนิคมสงเคราะห์ ๑	๑	๑	๑	๑	-	-	-	
๗	โรงเรียนบ้านแก้งวิทยา	๔	๔	๔	๔	-	-	-	
๘	โรงเรียนบ้านนางาม	๑	๑	๑	๑	-	-	-	
๙	โรงเรียนวัฒนานคร	๖	๖	๖	๖	-	-	-	
๑๐	โรงเรียนสิริราชอนุสรณ์	๒	๒	๒	๒	-	-	-	
๑๑	โรงเรียนบ้านหนองหัวช้าง	๑	๑	๑	๑	-	-	-	
	รวม	๒๕	๒๕	๒๕	๒๕	-	-	-	

๗. บุคลากรสนับสนุนสถานศึกษา

ลำดับ ที่	ส่วนราชการ	กรอบ อัตรา กำลังเดิม	อัตราตำแหน่งที่คาดว่าจะ ต้องใช้			เพิ่ม (+) / ลด (-)			หมายเหตุ
			๒๕๖๗	๒๕๖๘	๒๕๖๙	๒๕๖๗	๒๕๖๘	๒๕๖๙	
๑	โรงเรียนเขาฉกรรจ์วิทยา	๓	๓	๓	๓	-	-	-	
๒	โรงเรียนชุมชนบ้านโนนจิก	๑	๑	๑	๑	-	-	-	
๓	โรงเรียนชั้นบกแก้ววิทยา	๒	๒	๒	๒	-	-	-	
๔	โรงเรียนทรัพย์สมบูรณ์วิทยา	๑	๑	๑	๑	-	-	-	
๕	โรงเรียนไทรเดี่ยววิทยา	๑	๑	๑	๑	-	-	-	
๖	โรงเรียนนิคมสงเคราะห์ ๑	๑	๑	๑	๑	-	-	-	
๗	โรงเรียนบ้านแก้งวิทยา	๓	๓	๓	๓	-	-	-	
๘	โรงเรียนบ้านนางาม	๑	๑	๑	๑	-	-	-	
๙	โรงเรียนวัฒนานคร	๕	๕	๕	๕	-	-	-	
๑๐	โรงเรียนสิริราชอนุสรณ์	๒	๒	๒	๒	-	-	-	
๑๑	โรงเรียนบ้านหนองหัวช้าง	๑	๑	๑	๑	-	-	-	
	รวม	๒๑	๒๑	๒๑	๒๑	-	-	-	

๙. ภาระค่าใช้จ่ายเกี่ยวกับเงินเดือนและประโยชน์ตอบแทนอื่น

ที่	ชื่อสายงาน	ระดับ ตำแหน่ง	จำนวน ทั้งหมด	จำนวนที่มีอยู่ปัจจุบัน (๒๕๖๖)			อัตราตำแหน่งที่คาดว่าจะต้องใช้ ในช่วงระยะ ๓ ปีข้างหน้า			อัตรากำลังคน เพิ่ม/ลด			ภาระค่าใช้จ่ายที่เพิ่มขึ้น (๓)			ค่าใช้จ่ายรวม (๔)			หมายเหตุ
				จำนวน (คน)	เงินเดือน (๑)	เงินประจำ ตำแหน่ง (๒)	๒๕๖๗	๒๕๖๘	๒๕๖๙	๒๕๖๗	๒๕๖๘	๒๕๖๙	๒๕๖๗	๒๕๖๘	๒๕๖๙	๒๕๖๗	๒๕๖๘	๒๕๖๙	
๑	ปลัด อบจ. (นักบริหารงานท้องถิ่น)	สูง	๑	-	๖๓๗,๓๒๐	๒๔๐,๐๐๐	๑	๑	๑	-	-	-	๒๒,๙๒๐	๒๒,๙๒๐	๒๒,๙๒๐	๙๐๐,๒๔๐	๙๒๓,๑๖๐	๙๔๖,๐๘๐	ว่างเดิม
๒	รองปลัด อบจ. (นักบริหารงานท้องถิ่น)	สูง	๑	-	๖๓๗,๓๒๐	๒๔๐,๐๐๐	๑	๑	๑	-	-	-	๒๒,๙๒๐	๒๒,๙๒๐	๒๒,๙๒๐	๙๐๐,๒๔๐	๙๒๓,๑๖๐	๙๔๖,๐๘๐	ว่างเดิม
๓	รองปลัด อบจ. (นักบริหารงานท้องถิ่น)	กลาง	๑	๑	๕๘๘,๑๒๐	๑๓๔,๔๐๐	๑	๑	๑	-	-	-	๑๙,๙๒๐	๒๐,๔๐๐	๒๐,๖๔๐	๗๔๒,๔๔๐	๗๖๒,๘๔๐	๗๘๓,๔๘๐	(๔๙,๐๑๐)
	สำนักปลัด อบจ. (๐๑)																		
๔	หัวหน้าสำนักปลัด อบจ. (นักบริหารงานทั่วไป)	กลาง	๑	๑	๕๓๙,๑๖๐	๑๓๔,๔๐๐	๑	๑	๑	-	-	-	๑๙,๕๖๐	๑๙,๖๘๐	๑๙,๕๖๐	๖๙๓,๑๒๐	๗๑๒,๘๐๐	๗๓๒,๓๖๐	(๔๔,๙๓๐)
	ฝ่ายอำนวยการ																		
๕	หน.ฝ่ายอำนวยการ (นักบริหารงานทั่วไป)	ต้น	๑	-	๓๙๓,๖๐๐	๑๘,๐๐๐	๑	๑	๑	-	-	-	๑๓,๖๒๐	๑๓,๖๒๐	๑๓,๖๒๐	๔๒๕,๒๒๐	๔๓๘,๘๔๐	๔๕๒,๕๖๐	ว่างเดิม
๖	นักจัดการงานทั่วไป	ปก/ชก	๓	๓	๗๗๕,๐๘๐	-	๔	๓	๓	+๑	-๑	-	๓๘๗,๖๐๐	๒๙,๗๖๐	๒๗,๘๔๐	๑,๑๖๒,๖๘๐	๗๖๙,๘๐๐	๗๙๗,๖๔๐	- กำหนดเพิ่ม ๑ อัตรา - ปรับเกลี่ยไปฝ่ายป้องกัน และบรรเทาฯ ๑ อัตรา
๗	นักวิชาการคอมพิวเตอร์	ปก/ชก	๑	๑	๒๒๖,๐๘๐	-	๑	๑	๑	-	-	-	๗,๖๘๐	๗,๖๘๐	๗,๘๐๐	๒๓๓,๗๖๐	๒๔๑,๔๔๐	๒๔๙,๒๔๐	(๑๘,๘๔๐)
๘	นักพัฒนาการท่องเที่ยว	ปก/ชก	๑	๑	๑๘๕,๐๔๐	-	๑	๑	๑	-	-	-	๙,๖๐๐	๘,๖๔๐	๗,๕๖๐	๑๙๔,๖๔๐	๒๐๓,๒๘๐	๒๑๐,๘๔๐	(๑๕,๕๒๐)
๙	นักพัฒนาชุมชน	ปก/ชก	๒	๒	๕๗๕,๐๔๐	-	๒	๒	๒	-	-	-	๒๒,๓๖๐	๒๒,๓๒๐	๒๒,๙๖๐	๕๙๖,๔๐๐	๖๑๘,๗๒๐	๖๔๐,๖๘๐	
๑๐	นักสังคมสงเคราะห์	ปก/ชก	๑	-	๓๕๕,๓๒๐	-	๑	๑	๑	-	-	-	๑๒,๐๐๐	๑๒,๐๐๐	๑๒,๐๐๐	๓๖๗,๓๒๐	๓๗๙,๓๒๐	๓๙๑,๓๒๐	ว่างเดิม
๑๑	นักป้องกันและบรรเทาสาธารณภัย	ปก/ชก	๑	๑	๓๖๐,๒๔๐	-	๑	-	-	-	-๑	-	๑๓,๔๔๐	-	-	๓๗๓,๖๘๐	-	-	ปรับเกลี่ยไปฝ่ายป้องกัน และบรรเทาสาธารณภัย
๑๒	เจ้าพนักงานธุรการ	ปง/ชง	๒	๒	๒๘๔,๗๖๐	-	๒	๒	๒	-	-	-	๑๑,๕๒๐	๑๒,๑๒๐	๑๒,๓๖๐	๒๙๖,๒๘๐	๓๐๘,๔๐๐	๓๒๐,๗๖๐	
๑๓	เจ้าพนักงานป้องกันและบรรเทาสาธารณภัย	ปง/ชง	๓	๒	๕๘๔,๙๔๐	-	๓	-	-	-	-๓	-	๒๒,๐๘๐	-	-	๖๐๗,๐๒๐	-	-	ปรับเกลี่ยไปฝ่ายป้องกัน และบรรเทาสาธารณภัย
	พนักงานจ้างตามภารกิจ																		
๑๔	ผู้ช่วยนักจัดการงานทั่วไป		๔	๓	๙๙๒,๔๐๐	-	๔	๔	๔	-	-	-	๓๒,๗๖๐	๔๑,๑๖๐	๔๒,๘๔๐	๑,๐๒๕,๑๖๐	๑,๐๖๖,๓๒๐	๑,๑๐๙,๑๖๐	
๑๕	ผู้ช่วยนักพัฒนาการท่องเที่ยว		๑	๑	๑๘๐,๐๐๐	-	๑	๑	๑	-	-	-	๗,๒๐๐	๗,๕๖๐	๗,๘๐๐	๑๘๗,๒๐๐	๑๙๕,๗๖๐	๒๐๒,๕๖๐	(๑๕,๐๐๐)
๑๖	ผู้ช่วยเจ้าพนักงานธุรการ		๓	๓	๕๕๕,๑๒๐	-	๓	๓	๓	-	-	-	๒๒,๔๔๐	๒๓,๒๘๐	๒๔,๒๔๐	๕๗๗,๕๖๐	๖๐๐,๘๘๐	๖๒๕,๐๘๐	
๑๗	ผู้ช่วยเจ้าพนักงานพัฒนาชุมชน (คนพิการ)		๑	๑	๑๓๘,๐๐๐	-	๑	๑	๑	-	-	-	๕,๕๒๐	๕,๗๖๐	๖,๐๐๐	๑๔๓,๕๒๐	๑๔๙,๒๘๐	๑๕๕,๒๘๐	(๑๑,๕๐๐)
๑๘	ผู้ช่วยเจ้าพนักงานป้องกันและบรรเทาสาธารณภัย		๔	๔	๕๙๔,๔๘๐	-	๔	-	-	-	-๔	-	๒๓,๘๘๐	-	-	๖๑๘,๓๖๐	-	-	ปรับเกลี่ยไปฝ่ายป้องกัน และบรรเทาสาธารณภัย

ที่	ชื่อสายงาน	ระดับ ตำแหน่ง	จำนวน ทั้งหมด	จำนวนที่มีอยู่ปัจจุบัน (๒๕๖๖)			อัตราตำแหน่งที่คาดว่าจะต้องใช้ ในช่วงระยะ ๓ ปีข้างหน้า			อัตรากำลังคน เพิ่ม/ลด			ภาระค่าใช้จ่ายที่เพิ่มขึ้น (ก)			ค่าใช้จ่ายรวม (ค)			หมายเหตุ	
				จำนวน (คน)	เงินเดือน (๑)	เงินประจำ ตำแหน่ง (๒)	๒๕๖๗	๒๕๖๘	๒๕๖๙	๒๕๖๗	๒๕๖๘	๒๕๖๙	๒๕๖๗	๒๕๖๘	๒๕๖๙	๒๕๖๗	๒๕๖๘	๒๕๖๙		
๑๙	พนักงานขับเครื่องจักรกลขนาดเบา		-	-	-	-	๒	-	-	+๒	-๒	-	๒๒๕,๖๐๐	-	-	๒๒๕,๖๐๐	-	-	-	กำหนดเพิ่ม ๒ อัตรา - ปรับเกลี่ยไปฝ่ายป้องกัน และบรรเทา ๒ อัตรา
๒๐	พนักงานขับรถยนต์		๒	๒	๒๓๕,๔๔๐	-	๓	๒	๒	+๑	-๑	-	๑๒๒,๔๐๐	๑๐,๐๘๐	๑๐,๓๒๐	๓๕๗,๘๔๐	๒๕๕,๑๒๐	๒๖๕,๔๔๐	-	กำหนดเพิ่ม ๑ อัตรา - ปรับเกลี่ยไปฝ่ายป้องกัน และบรรเทา ๑ อัตรา
	<u>พนักงานจ้างทั่วไป</u>																			
๒๑	คนงาน		๓	๔	๔๓๒,๐๐๐	-	๔	๒	๒	+๑	-๒	-	-	-	-	๔๓๒,๐๐๐	๒๑๖,๐๐๐	๒๑๖,๐๐๐	๒๑๖,๐๐๐	ปรับเกลี่ย เพิ่ม/ลด = ลด ๑ อัตรา
๒๒	คนงาน (คนพิการ)		๕	๕	๕๔๐,๐๐๐	-	๕	๕	๕	-	-	-	-	-	-	๕๔๐,๐๐๐	๕๔๐,๐๐๐	๕๔๐,๐๐๐	๕๔๐,๐๐๐	(๙,๐๐๐)
	<u>ฝ่ายป้องกันและบรรเทาสาธารณภัย</u>																			
๒๓	หน.ฝ่ายป้องกันและบรรเทาสาธารณภัย (นักบริหารงานทั่วไป)	ต้น	-	-	-	-	-	๑	๑	-	+๑	-	-	๔๑๑,๖๐๐	๑๓,๖๒๐	-	๔๑๑,๖๐๐	๔๒๕,๒๒๐	๔๒๕,๒๒๐	กำหนดเพิ่ม
๒๔	นักจัดการงานทั่วไป	ปก/ชก	-	-	-	-	-	๑	๑	-	+๑	-	-	๔๓๕,๗๒๐	๑๓,๒๐๐	-	๔๓๕,๗๒๐	๔๔๘,๙๒๐	๔๔๘,๙๒๐	ปรับเกลี่ยจาก ฝ่ายอำนวยการ
๒๕	นักป้องกันและบรรเทาสาธารณภัย	ปก/ชก	-	-	-	-	-	๑	๑	-	+๑	-	-	๓๘๗,๐๐๐	๑๓,๓๒๐	-	๓๘๗,๐๐๐	๔๐๐,๓๒๐	๔๐๐,๓๒๐	ปรับเกลี่ยจาก ฝ่ายอำนวยการ
๒๖	เจ้าพนักงานป้องกันและบรรเทาสาธารณภัย	ปง/ชง	-	-	-	-	-	๓	๓	-	+๓	-	-	๖๒๘,๘๖๐	๒๒,๐๘๐	-	๖๒๘,๘๖๐	๖๕๐,๙๔๐	๖๕๐,๙๔๐	ปรับเกลี่ยจาก ฝ่ายอำนวยการ
	<u>พนักงานจ้างตามภารกิจ</u>																			
๒๗	ผู้ช่วยเจ้าพนักงานป้องกันและบรรเทาสาธารณภัย		-	-	-	-	-	๔	๔	-	+๔	-	-	๖๔๓,๒๐๐	๒๕,๘๐๐	-	๖๔๓,๒๐๐	๖๖๙,๐๐๐	๖๖๙,๐๐๐	ปรับเกลี่ยจาก ฝ่ายอำนวยการ
๒๘	พนักงานขับเครื่องจักรกลขนาดเบา		-	-	-	-	-	๒	๒	-	+๒	-	-	๒๓๔,๗๒๐	๙,๖๐๐	-	๒๓๔,๗๒๐	๒๔๔,๓๒๐	๒๔๔,๓๒๐	ปรับเกลี่ยจาก ฝ่ายอำนวยการ
๒๙	พนักงานขับรถยนต์		-	-	-	-	-	๑	๑	-	+๑	-	-	๑๑๗,๓๖๐	๔,๘๐๐	-	๑๑๗,๓๖๐	๑๒๒,๑๖๐	๑๒๒,๑๖๐	ปรับเกลี่ยจาก ฝ่ายอำนวยการ
	<u>พนักงานจ้างทั่วไป</u>																			
๓๐	คนงาน		-	-	-	-	-	๒	๒	-	+๒	-	-	-	-	-	๒๑๖,๐๐๐	๒๑๖,๐๐๐	๒๑๖,๐๐๐	ปรับเกลี่ยจาก ฝ่ายอำนวยการ

ที่	ชื่อสายงาน	ระดับ ตำแหน่ง	จำนวน ทั้งหมด	จำนวนที่มีอยู่ปัจจุบัน (๒๕๖๖)			อัตราตำแหน่งที่คาดว่าจะต้องใช้ ในช่วงระยะ ๓ ปีข้างหน้า			อัตรากำลังคน เพิ่ม/ลด			ภาระค่าใช้จ่ายที่เพิ่มขึ้น (ก)			ค่าใช้จ่ายรวม (ค)			หมายเหตุ
				จำนวน (คน)	เงินเดือน (๑)	เงินประจำ ตำแหน่ง (๒)	๒๕๖๗	๒๕๖๘	๒๕๖๙	๒๕๖๗	๒๕๖๘	๒๕๖๙	๒๕๖๗	๒๕๖๘	๒๕๖๙	๒๕๖๗	๒๕๖๘	๒๕๖๙	
ฝ่ายนิติการ																			
๓๑	หน.ฝ่ายนิติการ (นักบริหารงานทั่วไป)	ต้น	๑	๑	๔๙๐,๘๐๐	๑๘,๐๐๐	๑	๑	๑	-	-	-	๑๕,๗๒๐	๑๖,๔๔๐	๑๖,๙๒๐	๕๒๔,๕๒๐	๕๔๐,๙๖๐	๕๕๗,๘๘๐	(๔๐,๙๐๐)
๓๒	นิติกร	ปก/ชก	๒	๑	๖๐๐,๖๐๐	-	๒	๒	๒	-	-	-	๒๐,๔๐๐	๒๐,๘๘๐	๒๐,๖๔๐	๖๒๑,๐๐๐	๖๔๑,๘๘๐	๖๖๒,๕๒๐	
พนักงานจ้างตามภารกิจ																			
๓๓	ผู้ช่วยนักจัดการงานทั่วไป		๑	๑	๒๓๕,๘๐๐	-	๑	๑	๑	-	-	-	๙,๔๘๐	๙,๘๔๐	๑๐,๓๒๐	๒๔๕,๒๘๐	๒๕๕,๑๒๐	๒๖๕,๔๔๐	(๑๙,๖๕๐)
๓๔	ผู้ช่วยนิติกร		๒	๒	๕๑๖,๐๐๐	-	๒	๒	๒	-	-	-	๒๐,๗๖๐	๒๑,๖๐๐	๒๒,๔๔๐	๕๓๖,๗๖๐	๕๕๘,๓๖๐	๕๘๐,๘๐๐	
๓๕	ผู้ช่วยเจ้าพนักงานธุรการ		๑	๑	๑๗๑,๐๐๐	-	๑	๑	๑	-	-	-	๖,๘๔๐	๗,๒๐๐	๗,๔๔๐	๑๗๗,๘๔๐	๑๘๕,๐๔๐	๑๙๒,๔๘๐	(๑๔,๒๕๐)
พนักงานจ้างทั่วไป																			
๓๖	คนงาน		๕	-	-	-	-	-	-	๕	-	-	-	-	-	-	-	-	ปรับเกลี่ยและตัดโอน เพิ่ม/ลด = ลด ๕ อัตรา
ฝ่ายกิจการพาณิชย์																			
๓๗	หน.ฝ่ายกิจการพาณิชย์ (นักบริหารงานทั่วไป)	ต้น	๑	-	๓๙๓,๖๐๐	๑๘,๐๐๐	๑	๑	๑	-	-	-	๑๓,๖๒๐	๑๓,๖๒๐	๑๓,๖๒๐	๔๒๕,๒๒๐	๔๓๘,๘๔๐	๔๕๒,๔๖๐	ว่างเต็ม
๓๘	นิติกร	ปก/ชก	๑	๑	๔๒๒,๖๔๐	๕๔,๐๐๐	๑	๑	๑	-	-	-	๑๓,๐๘๐	๑๓,๒๐๐	๑๓,๓๒๐	๔๘๙,๗๒๐	๕๐๒,๙๒๐	๕๑๖,๒๔๐	(๓๕,๒๒๐)
๓๙	เจ้าพนักงานการเงินและบัญชี	ปง/ชง	๑	-	๒๙๗,๙๐๐	-	๑	๑	๑	-	-	-	๙,๗๒๐	๙,๗๒๐	๙,๗๒๐	๓๐๗,๖๒๐	๓๑๗,๓๔๐	๓๒๗,๐๖๐	ว่างเต็ม
๔๐	เจ้าพนักงานจัดเก็บรายได้	ปง/ชง	๑	-	๒๙๗,๙๐๐	-	๑	๑	๑	-	-	-	๙,๗๒๐	๙,๗๒๐	๙,๗๒๐	๓๐๗,๖๒๐	๓๑๗,๓๔๐	๓๒๗,๐๖๐	ว่างเต็ม
พนักงานจ้างตามภารกิจ																			
๔๑	ผู้ช่วยนิติกร		๑	-	๑๘๐,๐๐๐	-	๑	๑	๑	-	-	-	๗,๒๐๐	๗,๕๖๐	๗,๕๖๐	๑๘๗,๒๐๐	๑๙๔,๗๖๐	๒๐๒,๓๒๐	ว่างเต็ม
๔๒	ผู้ช่วยนักจัดการงานทั่วไป		๒	-	๓๖๐,๐๐๐	-	๒	๒	๒	-	-	-	๑๔,๔๐๐	๑๕,๑๒๐	๑๕,๑๒๐	๓๖๐,๐๐๐	๓๗๔,๔๐๐	๓๘๙,๕๒๐	ว่างเต็ม
๔๓	ผู้ช่วยเจ้าพนักงานการเงินและบัญชี		๑	-	๑๓๘,๐๐๐	-	๑	๑	๑	-	-	-	๕,๕๒๐	๕,๗๖๐	๕,๗๖๐	๑๓๘,๐๐๐	๑๔๓,๕๒๐	๑๔๙,๒๘๐	ว่างเต็ม
๔๔	ผู้ช่วยเจ้าพนักงานจัดเก็บรายได้		๑	-	๑๓๘,๐๐๐	-	๑	๑	๑	-	-	-	๕,๕๒๐	๕,๗๖๐	๕,๗๖๐	๑๓๘,๐๐๐	๑๔๓,๕๒๐	๑๔๙,๒๘๐	ว่างเต็ม
พนักงานจ้างทั่วไป																			
๔๕	คนงาน		๓	๓	๘๖๔,๐๐๐	-	๘	๘	๘	+๕	-	-	-	-	-	๘๖๔,๐๐๐	๘๖๔,๐๐๐	๘๖๔,๐๐๐	ปรับเกลี่ยและตัดโอน เพิ่ม/ลด = เพิ่ม ๕ อัตรา
สำนักงานเลขานุการ อบจ. (๑๒)																			
๔๖	เลขานุการ อบจ. (นักบริหารงานทั่วไป)	กลาง	๑	๑	๔๗๐,๒๘๐	๑๓๔,๔๐๐	๑	๑	๑	-	-	-	๑๖,๔๔๐	๑๖,๔๔๐	๑๖,๔๔๐	๖๒๑,๑๒๐	๖๓๗,๕๖๐	๖๕๔,๐๐๐	(๓๙,๑๙๐)
ฝ่ายการประชุม																			
๔๗	หน.ฝ่ายการประชุม (นักบริหารงานทั่วไป)	ต้น	๑	๑	๔๓๕,๗๒๐	๑๘,๐๐๐	๑	๑	๑	-	-	-	๑๓,๒๐๐	๑๓,๓๒๐	๑๓,๓๒๐	๔๖๖,๙๒๐	๔๘๐,๒๔๐	๔๙๓,๕๖๐	(๓๖,๓๑๐)
๔๘	นักจัดการงานทั่วไป	ปก/ชก	๒	๒	๕๘๑,๐๔๐	-	๒	๒	๒	-	-	-	๒๒,๙๒๐	๒๑,๙๖๐	๒๐,๖๔๐	๖๐๓,๙๖๐	๖๒๕,๙๒๐	๖๔๖,๕๖๐	

ที่	ชื่อสายงาน	ระดับ ตำแหน่ง	จำนวน ทั้งหมด	จำนวนที่มีอยู่ปัจจุบัน (๒๕๖๖)			อัตราตำแหน่งที่คาดว่าจะต้องใช้ ในช่วงระยะ ๓ ปีข้างหน้า			อัตรากำลังคน เพิ่ม/ลด			ภาระค่าใช้จ่ายที่เพิ่มขึ้น (ก)			ค่าใช้จ่ายรวม (ค)			หมายเหตุ
				จำนวน (คน)	เงินเดือน (๑)	เงินประจำ ตำแหน่ง (๒)	๒๕๖๗	๒๕๖๘	๒๕๖๙	๒๕๖๗	๒๕๖๘	๒๕๖๙	๒๕๖๗	๒๕๖๘	๒๕๖๙	๒๕๖๗	๒๕๖๘	๒๕๖๙	
	ฝ่ายส่งเสริมการมีส่วนร่วมของประชาชน																		
๔๔	หน.ฝ่ายส่งเสริมการมีส่วนร่วมฯ (นักบริหารงานทั่วไป)	ต้น	๑	๑	๔๕๕,๕๒๐	๑๘,๐๐๐	๑	๑	๑	-	-	-	๑๓,๔๔๐	๑๔,๑๖๐	๑๕,๔๘๐	๔๘๖,๙๖๐	๕๐๑,๑๒๐	๕๑๖,๖๐๐	(๓๗,๙๖๐)
๕๐	นักจัดการงานทั่วไป	ปก/ชก	๒	๒	๕๘๑,๗๖๐	-	๒	๒	๒	-	-	-	๒๑,๗๒๐	๒๐,๔๐๐	๒๑,๐๐๐	๖๐๓,๔๘๐	๖๒๓,๘๘๐	๖๔๔,๘๘๐	
	พนักงานจ้างตามภารกิจ																		
๕๑	ผู้ช่วยนักจัดการงานทั่วไป		๑	๑	๒๗๕,๑๖๐	-	๑	๑	๑	-	-	-	๑๑,๐๔๐	๑๑,๕๒๐	๑๒,๐๐๐	๒๘๖,๒๐๐	๒๙๗,๗๒๐	๓๐๙,๗๒๐	(๒๒,๙๓๐)
	ฝ่ายบริหารงานทั่วไป																		
๕๒	หน.ฝ่ายบริหารงานทั่วไป (นักบริหารงานทั่วไป)	ต้น	๑	-	๓๙๓,๖๐๐	๑๘,๐๐๐	๑	๑	๑	-	-	-	๑๓,๖๒๐	๑๓,๖๒๐	๑๓,๖๒๐	๔๒๕,๒๒๐	๔๓๘,๘๔๐	๔๕๒,๔๖๐	ว่างเต็ม
๕๓	นักจัดการงานทั่วไป	ปก/ชก	๕	๕	๑,๓๗๓,๖๔๐	-	๕	๕	๕	-	-	-	๔๙,๒๐๐	๔๘,๔๘๐	๕๐,๐๔๐	๑,๔๒๒,๘๔๐	๑,๔๗๑,๓๒๐	๑,๕๒๑,๓๖๐	
	พนักงานจ้างตามภารกิจ																		
๕๔	ผู้ช่วยนักจัดการงานทั่วไป		๒	๒	๔๗๙,๒๘๐	-	๒	๒	๒	-	-	-	๑๙,๒๐๐	๒๐,๐๔๐	๒๐,๗๖๐	๔๙๘,๔๘๐	๕๑๘,๕๒๐	๕๓๙,๒๘๐	
๕๕	ผู้ช่วยนิติกร		๑	๑	๑๘๘,๒๘๐	-	๑	๑	๑	-	-	-	๗,๕๖๐	๗,๙๒๐	๘,๑๖๐	๑๙๕,๘๔๐	๒๐๓,๗๒๐	๒๑๑,๙๒๐	(๑๕,๖๙๐)
๕๖	ผู้ช่วยเจ้าพนักงานธุรการ		๑	๑	๑๓๘,๐๐๐	-	๑	๑	๑	-	-	-	๕,๕๒๐	๕,๗๖๐	๖,๐๐๐	๑๔๓,๕๒๐	๑๔๘,๒๘๐	๑๕๕,๒๘๐	(๑๑,๕๐๐)
๕๗	พนักงานขับรถยนต์		๔	๔	๔๕๕,๘๘๐	-	๔	๔	๔	-	-	-	๑๘,๔๘๐	๑๙,๓๒๐	๑๙,๙๒๐	๔๗๔,๓๖๐	๔๙๓,๖๘๐	๕๑๓,๖๐๐	
	กองคลัง (๑๔)																		
๕๘	ผอ.กองคลัง (นักบริหารงานการคลัง)	กลาง	๑	๑	๖๙๑,๖๘๐	๑๓๔,๔๐๐	๑	๑	๑	-	-	-	๒๒,๓๒๐	๒๓,๕๒๐	๒๔,๒๔๐	๘๔๘,๔๐๐	๘๗๑,๙๒๐	๘๙๖,๑๖๐	(๕๗,๖๔๐)
	ฝ่ายบริหารงานคลัง																		
๕๙	หน.ฝ่ายบริหารงานคลัง (นักบริหารงานการคลัง)	ต้น	๑	-	๓๙๓,๖๐๐	๑๘,๐๐๐	๑	๑	๑	-	-	-	๑๓,๖๒๐	๑๓,๖๒๐	๑๓,๖๒๐	๔๒๕,๒๒๐	๔๓๘,๘๔๐	๔๕๒,๔๖๐	ว่างเต็ม
๖๐	นักจัดการงานทั่วไป	ปก/ชก	๑	๑	๓๕๖,๑๖๐	-	๑	๑	๑	-	-	-	๑๓,๓๒๐	๑๓,๐๘๐	๑๓,๔๔๐	๓๖๙,๔๘๐	๓๘๒,๕๖๐	๓๙๖,๐๐๐	(๒๙,๖๘๐)
๖๑	นักวิชาการเงินและบัญชี	ปก/ชก	๑	๑	๑๙๔,๖๔๐	-	๑	๑	๑	-	-	-	๘,๖๔๐	๗,๕๖๐	๗,๕๖๐	๒๐๓,๒๘๐	๒๑๐,๘๔๐	๒๑๘,๔๐๐	(๑๖,๒๒๐)
๖๒	เจ้าพนักงานธุรการ	ปง/ชง	๑	๑	๑๔๖,๖๔๐	-	๑	๑	๑	-	-	-	๖,๑๒๐	๖,๐๐๐	๖,๓๖๐	๑๕๒,๗๖๐	๑๕๘,๓๖๐	๑๖๕,๑๒๐	(๑๒,๒๒๐)
๖๓	เจ้าพนักงานการเงินและบัญชี	ปง/ชง	๑	๑	๒๙๑,๒๔๐	-	๑	๑	๑	-	-	-	๑๑,๐๔๐	๑๑,๑๖๐	๑๐,๙๒๐	๓๐๒,๒๘๐	๓๑๓,๔๔๐	๓๒๔,๓๖๐	(๒๔,๒๗๐)
๖๔	เจ้าพนักงานการเงินและบัญชี	ปง/ชง	๒	-	๕๙๕,๘๐๐	-	๒	๒	๒	-	-	-	๑๙,๔๔๐	๑๙,๔๔๐	๑๙,๔๔๐	๖๑๕,๒๔๐	๖๓๔,๖๘๐	๖๕๑,๑๒๐	ว่างเต็ม
	พนักงานจ้างตามภารกิจ																		
๖๕	ผู้ช่วยนักวิชาการเงินและบัญชี		๑	๑	๑๘๐,๐๐๐	-	๑	๑	๑	-	-	-	๗,๒๐๐	๗,๕๖๐	๗,๘๐๐	๑๘๗,๒๐๐	๑๙๔,๗๖๐	๒๐๒,๕๖๐	(๑๕,๐๐๐)
๖๖	ผู้ช่วยเจ้าพนักงานธุรการ		๑	๑	๒๒๒,๐๐๐	-	๑	๑	๑	-	-	-	๘,๘๘๐	๙,๒๔๐	๙,๗๒๐	๒๓๐,๘๘๐	๒๔๐,๑๒๐	๒๔๙,๘๘๐	(๑๘,๕๐๐)
๖๗	ผู้ช่วยเจ้าพนักงานการเงินและบัญชี		๑	๑	๑๓๘,๐๐๐	-	๑	๑	๑	-	-	-	๕,๕๒๐	๕,๗๖๐	๖,๐๐๐	๑๔๓,๕๒๐	๑๔๘,๒๘๐	๑๕๕,๒๘๐	(๑๑,๕๐๐)
๖๘	พนักงานขับรถยนต์		๑	๑	๑๓๓,๙๒๐	-	๑	๑	๑	-	-	-	๕,๔๐๐	๕,๖๔๐	๕,๘๘๐	๑๓๙,๓๒๐	๑๔๔,๙๖๐	๑๕๐,๘๔๐	(๑๑,๑๖๐)

ที่	ชื่อสายงาน	ระดับ ตำแหน่ง	จำนวน ทั้งหมด	จำนวนที่มีอยู่ปัจจุบัน (๒๕๖๖)			อัตราตำแหน่งที่คาดว่าจะต้องใช้ ในช่วงระยะ ๓ ปีข้างหน้า			อัตรากำลังคน เพิ่ม/ลด			ภาระค่าใช้จ่ายที่เพิ่มขึ้น (ก)			ค่าใช้จ่ายรวม (ค)			หมายเหตุ	
				จำนวน (คน)	เงินเดือน (๑)	เงินประจำ ตำแหน่ง (๒)	๒๕๖๗	๒๕๖๘	๒๕๖๙	๒๕๖๗	๒๕๖๘	๒๕๖๙	๒๕๖๗	๒๕๖๘	๒๕๖๙	๒๕๖๗	๒๕๖๘	๒๕๖๙		
	ฝ่ายการเงินและบัญชี																			
๖๙	หน.ฝ่ายการเงินและบัญชี (นักบริหารงานการคลัง)	ต้น	๑	-	๓๙๓,๖๐๐	๑๘,๐๐๐	๑	๑	๑	-	-	-	๑๓,๖๒๐	๑๓,๖๒๐	๑๓,๖๒๐	๔๒๕,๒๒๐	๔๓๘,๘๔๐	๔๕๒,๔๖๐		ว่างเต็ม
๗๐	นักวิชาการเงินและบัญชี	ปก/ชก	๑	๑	๓๖๙,๔๘๐	-	๑	๑	๑	-	-	-	๑๓,๐๘๐	๑๓,๔๔๐	๑๓,๓๒๐	๓๘๒,๕๖๐	๓๙๖,๐๐๐	๔๐๙,๓๒๐	(๓๐,๗๙๐)	
๗๑	นักวิชาการเงินและบัญชี	ปก/ชก	๑	-	๓๕๕,๓๒๐	-	๑	๑	๑	-	-	-	๑๒,๐๐๐	๑๒,๐๐๐	๑๒,๐๐๐	๓๖๗,๓๒๐	๓๗๙,๓๒๐	๓๙๑,๓๒๐		ว่างเต็ม
๗๒	เจ้าพนักงานการเงินและบัญชี	ปง/ชง	๑	๑	๑๙๘,๘๔๐	-	๑	๑	๑	-	-	-	๘,๘๘๐	๙,๐๐๐	๙,๐๐๐	๒๐๗,๗๒๐	๒๑๖,๗๒๐	๒๒๕,๗๒๐	(๑๖,๕๗๐)	
๗๓	เจ้าพนักงานการเงินและบัญชี	ปง/ชง	๒	-	๕๙๕,๘๐๐	-	๒	๒	๒	-	-	-	๑๙,๔๔๐	๑๙,๔๔๐	๑๙,๔๔๐	๖๑๕,๒๔๐	๖๓๔,๖๘๐	๖๕๔,๑๒๐		ว่างเต็ม
	พนักงานจ้างตามภารกิจ																			
๗๔	ผู้ช่วยนักวิชาการเงินและบัญชี		๑	๑	๑๘๐,๐๐๐	-	๑	๑	๑	-	-	-	๗,๒๐๐	๗,๕๖๐	๗,๘๐๐	๑๘๗,๒๐๐	๑๙๔,๗๖๐	๒๐๒,๕๖๐	(๑๕,๐๐๐)	
๗๕	ผู้ช่วยเจ้าพนักงานการเงินและบัญชี		๑	๑	๒๑๗,๕๖๐	-	๑	๑	๑	-	-	-	๘,๗๖๐	๙,๑๒๐	๙,๔๘๐	๒๒๖,๓๒๐	๒๓๕,๔๔๐	๒๔๔,๙๒๐	(๑๘,๑๓๐)	
	ฝ่ายเร่งรัดและจัดเก็บรายได้																			
๗๖	หน.ฝ่ายเร่งรัดและจัดเก็บรายได้ (นักบริหารงานการคลัง)	ต้น	๑	-	๓๙๓,๖๐๐	๑๘,๐๐๐	๑	๑	๑	-	-	-	๑๓,๖๒๐	๑๓,๖๒๐	๑๓,๖๒๐	๔๒๕,๒๒๐	๔๓๘,๘๔๐	๔๕๒,๔๖๐		ว่างเต็ม
๗๗	นักวิชาการจัดเก็บรายได้	ปก/ชก	๑	-	๓๕๕,๓๒๐	-	๑	๑	๑	-	-	-	๑๒,๐๐๐	๑๒,๐๐๐	๑๒,๐๐๐	๓๖๗,๓๒๐	๓๗๙,๓๒๐	๓๙๑,๓๒๐		ว่างเต็ม
๗๘	เจ้าพนักงานการเงินและบัญชี	ปง/ชง	๑	๑	๒๓๖,๖๔๐	-	๑	๑	๑	-	-	-	๙,๗๒๐	๑๐,๐๘๐	๑๐,๔๔๐	๒๔๙,๓๖๐	๒๕๙,๔๔๐	๒๖๘,๘๘๐	(๑๙,๙๗๐)	
๗๙	เจ้าพนักงานการเงินและบัญชี	ปง/ชง	๑	-	๒๙๗,๙๐๐	-	๑	๑	๑	-	-	-	๙,๗๒๐	๙,๗๒๐	๙,๗๒๐	๓๐๗,๖๒๐	๓๑๗,๓๔๐	๓๒๗,๐๖๐		ว่างเต็ม
	พนักงานจ้างตามภารกิจ																			
๘๐	ผู้ช่วยเจ้าพนักงานการเงินและบัญชี		๒	๒	๓๒๕,๒๐๐	-	๒	๒	๒	-	-	-	๑๓,๐๘๐	๑๓,๖๘๐	๑๔,๑๖๐	๓๓๘,๒๘๐	๓๕๑,๙๖๐	๓๖๖,๑๒๐		
๘๑	ผู้ช่วยเจ้าพนักงานจัดเก็บรายได้		๒	-	๒๗๖,๐๐๐	-	๒	๒	๒	-	-	-	-	๑๑,๐๔๐	๑๑,๕๒๐	๒๗๖,๐๐๐	๒๘๗,๐๔๐	๒๙๘,๕๖๐		ว่างเต็ม
๘๒	พนักงานขับรถยนต์		๑	๑	๑๘๗,๙๒๐	-	๑	๑	๑	-	-	-	๗,๕๖๐	๗,๙๒๐	๘,๑๖๐	๑๙๕,๔๘๐	๒๐๓,๔๐๐	๒๑๑,๕๖๐	(๑๕,๖๖๐)	
	กองช่าง (๐๕)																			
๘๓	ผอ.กองช่าง (นักบริหารงานช่าง)	กลาง	๑	๑	๘๘๖,๕๖๐	๑๓๔,๔๐๐	๑	๑	๑	-	-	-	๒๘,๐๘๐	๑๙,๒๐๐	๑๙,๒๐๐	๑,๐๔๙,๐๔๐	๑,๐๖๘,๒๔๐	๑,๐๘๗,๔๔๐	(๗๓,๘๘๐)	
	ฝ่ายเครื่องจักรกล																			
๘๔	หน.ฝ่ายเครื่องจักรกล (นักบริหารงานช่าง)	ต้น	๑	-	๓๙๓,๖๐๐	๑๘,๐๐๐	๑	๑	๑	-	-	-	๑๓,๖๒๐	๑๓,๖๒๐	๑๓,๖๒๐	๔๒๕,๒๒๐	๔๓๘,๘๔๐	๔๕๒,๔๖๐		ว่างเต็ม
๘๕	เจ้าพนักงานธุรการ	ปง/ชง	๑	๑	๒๙๗,๙๐๐	-	๑	๑	๑	-	-	-	๙,๗๒๐	๙,๗๒๐	๙,๗๒๐	๓๐๗,๖๒๐	๓๑๗,๓๔๐	๓๒๗,๐๖๐		ว่างเต็ม
๘๖	นายช่างโยธา	ปง/ชง	๑	-	๒๙๗,๙๐๐	-	๑	๑	๑	-	-	-	๙,๗๒๐	๙,๗๒๐	๙,๗๒๐	๓๐๗,๖๒๐	๓๑๗,๓๔๐	๓๒๗,๐๖๐		ว่างเต็ม
๘๗	นายช่างเครื่องกล	อาวุโส	๒	-	๘๖๕,๒๐๐	-	๒	๒	๒	-	-	-	๒๙,๘๘๐	๒๙,๘๘๐	๒๙,๘๘๐	๘๙๕,๐๘๐	๙๒๔,๙๖๐	๙๕๔,๘๔๐		ว่างเต็ม
๘๘	นายช่างเครื่องกล	ปง/ชง	๒	๒	๖๔๘,๘๔๐	-	๒	๒	๒	-	-	-	๒๒,๒๐๐	๒๒,๒๐๐	๒๒,๓๒๐	๖๗๑,๐๔๐	๖๙๓,๒๔๐	๗๑๕,๕๖๐		
๘๙	นายช่างเครื่องกล	ปง/ชง	๒	-	๕๙๕,๘๐๐	-	๒	๒	๒	-	-	-	๑๙,๔๔๐	๑๙,๔๔๐	๑๙,๔๔๐	๖๑๕,๒๔๐	๖๓๔,๖๘๐	๖๕๔,๑๒๐		ว่างเต็ม
๙๐	นายช่างไฟฟ้า	ปง/ชง	๒	๒	๓๐๘,๗๖๐	-	๒	๒	๒	-	-	-	๑๒,๗๒๐	๑๒,๙๖๐	๑๒,๙๖๐	๓๒๑,๔๘๐	๓๓๔,๔๔๐	๓๔๗,๔๐๐		

ที่	ชื่อสายงาน	ระดับ ตำแหน่ง	จำนวน ทั้งหมด	จำนวนที่มีอยู่ปัจจุบัน (๒๕๖๖)			อัตราตำแหน่งที่คาดว่าจะต้องใช้ ในช่วงระยะ ๓ ปีข้างหน้า			อัตรากำลังคน เพิ่ม/ลด			ภาระค่าใช้จ่ายที่เพิ่มขึ้น (ก)			ค่าใช้จ่ายรวม (ค)			หมายเหตุ	
				จำนวน (คน)	เงินเดือน (๑)	เงินประจำ ตำแหน่ง (๒)	๒๕๖๗	๒๕๖๘	๒๕๖๙	๒๕๖๗	๒๕๖๘	๒๕๖๙	๒๕๖๗	๒๕๖๘	๒๕๖๙	๒๕๖๗	๒๕๖๘	๒๕๖๙		
	<u>ลูกจ้างประจำ</u>																			
	<u>หมวดฝีมือพิเศษระดับกลาง</u>																			
๙๑	พนักงานขับเคลื่อนเครื่องจักรกลขนาดหนัก		๒	๒	๘๗๕,๔๐๐	-	๒	๑	๑	-	-๑	-	๓๓,๓๖๐	๑๓,๓๒๐	๑๓,๔๔๐	๙๐๘,๗๖๐	๔๐๒,๗๒๐	๔๑๖,๑๖๐		
	<u>พนักงานจ้างตามภารกิจ</u>																			
๙๒	ผู้ช่วยนายช่างเครื่องกล		๔	๔	๖๙๖,๒๔๐	-	๔	๔	๔	-	-	-	๒๘,๐๘๐	๒๙,๒๘๐	๓๐,๓๖๐	๗๒๔,๓๒๐	๗๕๓,๖๐๐	๗๘๓,๙๖๐		
๙๓	ผู้ช่วยนายช่างไฟฟ้า		๔	๔	๖๘๖,๐๔๐	-	๔	๔	๔	-	-	-	๒๗,๗๒๐	๒๘,๘๐๐	๓๐,๐๐๐	๗๑๓,๗๖๐	๗๔๒,๕๖๐	๗๗๒,๕๖๐		
๙๔	พนักงานขับเคลื่อนเครื่องจักรกลขนาดหนัก		๔	๔	๗๙๐,๔๔๐	-	๔	๔	๔	-	-	-	๓๑,๖๘๐	๓๓,๑๒๐	๓๔,๓๒๐	๘๒๒,๑๒๐	๘๕๕,๒๔๐	๘๘๙,๕๖๐		
๙๕	พนักงานขับเคลื่อนเครื่องจักรกลขนาดกลาง		๓	๓	๕๖๖,๕๒๐	-	๓	๓	๓	-	-	-	๒๒,๖๘๐	๒๓,๗๖๐	๒๔,๖๐๐	๕๘๙,๒๐๐	๖๑๒,๙๖๐	๖๓๗,๕๖๐		
๙๖	พนักงานขับรถยนต์		๑	๑	๑๕๐,๒๔๐	-	๑	๑	๑	-	-	-	๖,๑๒๐	๖,๓๖๐	๖,๖๐๐	๑๕๖,๓๖๐	๑๖๒,๗๒๐	๑๖๙,๓๒๐	(๑๒,๕๒๐)	
๙๗	พนักงานขับรถยนต์		๒	-	๒๒๕,๖๐๐	-	๒	๒	๒	-	-	-	-	๙,๑๒๐	๙,๖๐๐	๒๒๕,๖๐๐	๒๓๔,๗๒๐	๒๔๔,๓๒๐	ว่างเต็ม	
	<u>พนักงานจ้างทั่วไป</u>																			
๙๘	คนงาน		๒๑	๑๗	๒,๐๕๒,๐๐๐	-	๑๙	๑๙	๑๙	-๒	-	-	-	-	-	๒,๐๕๒,๐๐๐	๒,๐๕๒,๐๐๐	๒,๐๕๒,๐๐๐	ปรับเกลี่ยและตัดโอน	
																				เพิ่ม/ลด = ลด ๒ อัตรา
๙๙	คนสวน		๓	๑	๑๐๘,๐๐๐	-	๑	๑	๑	-๒	-	-	-	-	-	๑๐๘,๐๐๐	๑๐๘,๐๐๐	๑๐๘,๐๐๐	ปรับเกลี่ยและตัดโอน	
																				เพิ่ม/ลด = ลด ๒ อัตรา
	<u>ฝ่ายสำรวจและออกแบบ</u>																			
๑๐๐	หน.ฝ่ายสำรวจและออกแบบ (นักบริหารงานช่าง)	ต้น	๑	-	๓๙๓,๖๐๐	๑๘,๐๐๐	๑	๑	๑	-	-	-	๑๓,๖๒๐	๑๓,๖๒๐	๑๓,๖๒๐	๔๒๕,๒๒๐	๔๓๘,๘๔๐	๔๕๒,๔๖๐	ว่างเต็ม	
๑๐๑	วิศวกรโยธา	ปก/ชก	๑	-	๓๕๕,๓๒๐	-	๑	๑	๑	-	-	-	๑๒,๐๐๐	๑๒,๐๐๐	๑๒,๐๐๐	๓๖๗,๓๒๐	๓๗๙,๓๒๐	๓๙๑,๓๒๐	ว่างเต็ม	
๑๐๒	วิศวกรโยธา	ปก/ชก	๑	๑	๒๒๖,๐๘๐	-	๑	๑	๑	-	-	-	๗,๖๘๐	๗,๖๘๐	๗,๘๐๐	๒๓๓,๗๖๐	๒๔๑,๔๔๐	๒๔๙,๒๔๐	(๑๘,๘๔๐)	
๑๐๓	สถาปนิก	ปก/ชก	๑	-	๓๕๕,๓๒๐	-	๑	๑	๑	-	-	-	๑๒,๐๐๐	๑๒,๐๐๐	๑๒,๐๐๐	๓๖๗,๓๒๐	๓๗๙,๓๒๐	๓๙๑,๓๒๐	ว่างเต็ม	
๑๐๔	เจ้าพนักงานธุรการ	ปง/ชง	๑	๑	๒๖๖,๔๘๐	-	๑	๑	๑	-	-	-	๑๐,๕๖๐	๑๐,๘๐๐	๑๐,๙๒๐	๒๗๕,๐๔๐	๒๘๕,๘๔๐	๒๙๖,๗๖๐	(๒๒,๐๔๐)	
๑๐๕	นายช่างโยธา	ปง/ชง	๑	๑	๒๗๕,๐๔๐	-	๑	๑	๑	-	-	-	๑๐,๘๐๐	๑๐,๙๒๐	๑๑,๑๖๐	๒๘๕,๘๔๐	๒๙๖,๗๖๐	๓๐๗,๙๒๐	(๒๒,๙๒๐)	
๑๐๖	นายช่างโยธา	อาวุโส	๑	๑	๓๒๙,๗๖๐	-	๑	๑	๑	-	-	-	๑๒,๙๖๐	๑๓,๔๔๐	๑๓,๓๒๐	๓๕๖,๑๖๐	๓๖๙,๔๘๐	๓๖๙,๔๘๐	(๒๗,๔๘๐)	
๑๐๗	นายช่างโยธา	ปง/ชง	๒	-	๕๙๕,๘๐๐	-	๒	๒	๒	-	-	-	๑๙,๔๔๐	๑๙,๔๔๐	๑๙,๔๔๐	๖๑๕,๒๔๐	๖๓๔,๖๘๐	๖๕๔,๑๒๐	ว่างเต็ม	
	<u>ลูกจ้างประจำ</u>																			
	<u>กลุ่มงานช่าง</u>																			
๑๐๘	พนักงานขับเคลื่อนเครื่องจักรกลขนาดกลาง		๑	๑	๓๗๖,๐๘๐	-	๑	๑	๑	-	-	-	๑๓,๓๒๐	๑๓,๓๒๐	๑๓,๔๔๐	๓๘๙,๔๐๐	๔๐๒,๗๒๐	๔๑๖,๑๖๐	(๓๑,๓๔๐)	
	<u>กลุ่มงานบริการพื้นฐาน</u>																			
๑๐๙	คนงาน		๑	๑	๒๕๒,๑๒๐	-	-	-	-	-๑	-	-	๑๐,๐๘๐	-	-	๒๖๒,๒๐๐	-	-	ยุบเลิก ปี ๖๗	

ที่	ชื่อสายงาน	ระดับ ตำแหน่ง	จำนวน ทั้งหมด	จำนวนที่มีอยู่ปัจจุบัน (๒๕๖๖)			อัตราตำแหน่งที่คาดว่าจะต้องใช้ ในช่วงระยะ ๓ ปีข้างหน้า			อัตรากำลังคน เพิ่ม/ลด			ภาระค่าใช้จ่ายที่เพิ่มขึ้น (ก)			ค่าใช้จ่ายรวม (ค)			หมายเหตุ	
				จำนวน (คน)	เงินเดือน (๑)	เงินประจำ ตำแหน่ง (๒)	๒๕๖๗	๒๕๖๘	๒๕๖๙	๒๕๖๗	๒๕๖๘	๒๕๖๙	๒๕๖๗	๒๕๖๘	๒๕๖๙	๒๕๖๗	๒๕๖๘	๒๕๖๙		
	พนักงานจ้างตามภารกิจ																			
๑๑๐	ผู้ช่วยเจ้าพนักงานธุรการ		๑	๒๓๘,๔๔๐	-	๑	๑	๑	-	-	-	๙,๖๐๐	๙,๙๖๐	๑๐,๓๒๐	๒๔๘,๐๔๐	๒๕๘,๐๐๐	๒๖๘,๓๒๐	(๑๙,๘๗๐)		
๑๑๑	ผู้ช่วยเจ้าพนักงานการเงินและบัญชี		๑	๑๓๘,๐๐๐	-	๑	๑	๑	-	-	-	-	๕,๕๒๐	๕,๗๖๐	๑๓๘,๐๐๐	๑๔๓,๕๒๐	๑๔๙,๒๘๐	ว่างเต็ม		
๑๑๒	ผู้ช่วยนายช่างเขียนแบบ		๒	๓๙๕,๔๐๐	-	๒	๒	๒	-	-	-	๑๕,๙๖๐	๑๖,๕๖๐	๑๐,๒๔๐	๔๑๑,๓๖๐	๔๒๗,๙๒๐	๔๓๘,๑๖๐			
๑๑๓	พนักงานขับรถยนต์		๒	๒๕๖,๐๘๐	-	๒	๒	๒	-	-	-	๑๐,๔๔๐	๑๐,๘๐๐	๑๑,๒๘๐	๒๖๖,๕๒๐	๒๗๗,๓๒๐	๒๘๘,๖๐๐			
๑๑๔	พนักงานจ้างทั่วไป																			
๑๑๕	คนงาน		๑๐	๘๖๔,๐๐๐	-	๘	๘	๘	-๒	-	-	-	-	-	๘๖๔,๐๐๐	๘๖๔,๐๐๐	๘๖๔,๐๐๐	ปรับเกลี่ยและตัดโอน		
																			เพิ่ม/ลด = ลด ๒ อัตรา	
	ฝ่ายก่อสร้างและซ่อมบำรุง																			
๑๑๖	หน.ฝ่ายก่อสร้างและซ่อมบำรุง (นักบริหารงานช่าง)	ต้น	๑	-	๓๙๓,๖๐๐	๑๘,๐๐๐	๑	๑	๑	-	-	-	๑๓,๖๒๐	๑๓,๖๒๐	๑๓,๖๒๐	๔๒๕,๒๒๐	๔๓๘,๘๔๐	๔๕๒,๔๖๐	ว่างเต็ม	
๑๑๗	วิศวกรโยธา	ปก/ชก	๑	-	๓๕๕,๓๒๐	-	๑	๑	๑	-	-	-	๑๒,๐๐๐	๑๒,๐๐๐	๑๒,๐๐๐	๓๖๗,๓๒๐	๓๗๙,๓๒๐	๓๙๑,๓๒๐	ว่างเต็ม	
๑๑๘	เจ้าพนักงานธุรการ	ปง/ชง	๑	๑	๑๔๖,๖๔๐	-	๑	๑	๑	-	-	-	๖,๑๒๐	๖,๐๐๐	๖,๓๖๐	๑๕๒,๗๖๐	๑๕๘,๗๖๐	๑๖๕,๑๒๐	(๑๒,๒๒๐)	
๑๑๙	นายช่างโยธา	อาวุโส	๑	๑	๓๘๙,๔๐๐	-	๑	๑	๑	-	-	-	๑๓,๓๒๐	๑๓,๔๔๐	๑๓,๐๘๐	๔๐๒,๗๒๐	๔๑๖,๑๖๐	๔๒๙,๒๔๐	(๓๒,๔๕๐)	
๑๒๐	นายช่างโยธา	ปง/ชง	๑	๑	๑๖๘,๓๖๐	-	๑	๑	๑	-	-	-	๖,๔๘๐	๖,๘๔๐	๖,๙๖๐	๑๗๔,๘๔๐	๑๘๑,๖๘๐	๑๘๘,๖๔๐	(๑๔,๐๓๐)	
๑๒๑	นายช่างโยธา	ปง/ชง	๑	-	๒๙๗,๙๐๐	-	๑	๑	๑	-	-	-	๙,๗๒๐	๙,๗๒๐	๙,๗๒๐	๓๐๗,๖๒๐	๓๑๗,๓๔๐	๓๒๗,๐๖๐	ว่างเต็ม	
	ลูกจ้างประจำ																			
	กลุ่มงานช่าง																			
๑๒๒	พนักงานขับเครื่องจักรกลขนาดหนัก		๑	๑	-	-	๑	๑	-	-	-๑	-	-	-	-	-	-	-	ลจ.ถ่ายโอน	
๑๒๓	พนักงานขับเครื่องจักรกลขนาดกลาง		๑	๑	-	-	๑	๑	๑	-	-	-	-	-	-	-	-	-	ลจ.ถ่ายโอน	
๑๒๔	พนักงานขับเครื่องจักรกลขนาดกลาง		๑	๑	๓๕๖,๑๖๐	-	๑	๑	๑	-	-	-	๑๓,๓๒๐	๑๓,๐๘๐	๑๓,๔๔๐	๓๖๙,๔๘๐	๓๘๒,๕๖๐	๓๙๖,๐๐๐	(๒๙,๖๘๐)	
	พนักงานจ้างตามภารกิจ																			
๑๒๕	ผู้ช่วยวิศวกรโยธา		๑	๑	๒๕๗,๖๔๐	-	๑	๑	๑	-	-	-	๑๐,๓๒๐	๑๐,๘๐๐	๑๑,๖๔๐	๒๖๗,๙๖๐	๒๗๘,๗๖๐	๒๙๐,๔๐๐	(๒๑,๔๗๐)	
๑๒๖	ผู้ช่วยนายช่างโยธา		๓	๓	๖๐๗,๔๔๐	-	๓	๓	๓	-	-	-	๒๔,๔๘๐	๒๕,๓๒๐	๒๖,๔๐๐	๖๓๑,๙๒๐	๖๕๗,๒๔๐	๖๘๓,๖๔๐		
๑๒๗	พนักงานขับเครื่องจักรกลขนาดหนัก		๒	๒	๔๓๑,๕๒๐	-	๒	๒	๒	-	-	-	๑๗,๒๘๐	๑๘,๐๐๐	๑๘,๗๒๐	๔๔๘,๘๐๐	๔๖๖,๘๐๐	๔๘๕,๕๒๐		
๑๒๘	พนักงานขับเครื่องจักรกลขนาดกลาง		๓	๓	๖๑๘,๘๘๐	-	๓	๓	๓	-	-	-	๒๔,๘๘๐	๒๕,๙๒๐	๒๗,๐๐๐	๖๔๓,๓๒๐	๖๖๙,๒๔๐	๖๙๖,๒๔๐		
๑๒๙	พนักงานขับรถยนต์		๒	๒	๒๕๘,๔๘๐	-	๒	๒	๒	-	-	-	๑๐,๔๔๐	๑๐,๘๐๐	๑๑,๒๘๐	๒๖๘,๙๒๐	๒๗๙,๗๒๐	๒๙๑,๐๐๐		
	พนักงานจ้างทั่วไป																			
๑๓๐	คนงาน		๒๐	๙	๑,๕๑๒,๐๐๐	-	๑๔	๑๔	๑๔	-๖	-	-	-	-	-	๑,๕๑๒,๐๐๐	๑,๕๑๒,๐๐๐	๑,๕๑๒,๐๐๐	ปรับเกลี่ยและตัดโอน	
																			เพิ่ม/ลด = ลด ๖ อัตรา	
๑๓๑	คนสวน		-	๑	๑๐๘,๐๐๐	-	๑	๑	๑	+๑	-	-	-	-	-	๑๐๘,๐๐๐	๑๐๘,๐๐๐	๑๐๘,๐๐๐	ปรับเกลี่ยจากฝ่ายช่างการ	

ที่	ชื่อสายงาน	ระดับ ตำแหน่ง	จำนวน ทั้งหมด	จำนวนที่มีอยู่ปัจจุบัน (๒๕๖๖)			อัตราตำแหน่งที่คาดว่าจะต้องใช้ ในช่วงระยะ ๓ ปีข้างหน้า			อัตรากำลังคน เพิ่ม/ลด			ภาระค่าใช้จ่ายที่เพิ่มขึ้น (ก)			ค่าใช้จ่ายรวม (ค)			หมายเหตุ
				จำนวน (คน)	เงินเดือน (๑)	เงินประจำ ตำแหน่ง (๒)	๒๕๖๗	๒๕๖๘	๒๕๖๙	๒๕๖๗	๒๕๖๘	๒๕๖๙	๒๕๖๗	๒๕๖๘	๒๕๖๙	๒๕๖๗	๒๕๖๘	๒๕๖๙	
กองสาธารณสุข (๑๖)																			
๑๓๒	ผอ.กองสาธารณสุข (นักบริหารงานสาธารณสุขและสิ่งแวดล้อม)	กลาง	๑	-	๕๓๘,๒๐๐	๑๓๔,๔๐๐	๑	๑	๑	-	-	-	๑๙,๒๐๐	๑๙,๒๐๐	๑๙,๒๐๐	๖๙๑,๘๐๐	๗๑๑,๐๐๐	๗๓๐,๒๐๐	ว่างเต็ม
ฝ่ายบริหารงานสาธารณสุข																			
๑๓๓	หน.ฝ่ายบริหารงานสาธารณสุข (นักบริหารงานสาธารณสุขและสิ่งแวดล้อม)	ต้น	๑	-	๓๙๓,๖๐๐	๑๘,๐๐๐	๑	๑	๑	-	-	-	๑๓,๖๒๐	๑๓,๖๒๐	๑๓,๖๒๐	๔๒๕,๒๒๐	๔๓๘,๘๔๐	๔๕๒,๔๖๐	ว่างเต็ม
๑๓๔	นักจัดการงานทั่วไป	ปก/ชก	๑	-	๒๒๒,๒๔๐	-	๑	๑	๑	-	-	-	๗,๖๘๐	๗,๖๘๐	๗,๖๘๐	๒๒๙,๙๒๐	๒๓๗,๖๐๐	๒๔๕,๒๘๐	(๑๘,๕๒๐)
๑๓๕	นักวิชาการสาธารณสุข	ปก/ชก	๑	-	๓๕๕,๓๒๐	-	๑	๑	๑	-	-	-	๑๒,๐๐๐	๑๒,๐๐๐	๑๒,๐๐๐	๓๖๗,๓๒๐	๓๗๙,๓๒๐	๓๙๑,๓๒๐	ว่างเต็ม
๑๓๖	พยาบาลวิชาชีพ	ปก/ชก	๑	-	๓๕๕,๓๒๐	-	๑	-	-	-	-๑	-	๑๒,๐๐๐	-	-	๓๖๗,๓๒๐	-	-	ปรับเกลี่ยไปกลุ่มงาน บริการการแพทย์ฉุกเฉิน
๑๓๗	เจ้าพนักงานธุรการ	ปง/ชง	๑	๑	๑๓๘,๑๒๐	-	๑	๑	๑	-	-	-	๕,๔๐๐	๖,๑๒๐	๖,๐๐๐	๑๔๓,๕๒๐	๑๔๙,๖๔๐	๑๕๕,๖๔๐	(๑๑,๕๑๐)
๑๓๘	เจ้าพนักงานสาธารณสุข	ปง/ชง	๑	๑	๒๔๔,๓๒๐	-	๑	๑	๑	-	-	-	๗,๙๒๐	๘,๑๖๐	๘,๔๐๐	๒๕๒,๒๔๐	๒๖๐,๔๐๐	๒๖๘,๘๐๐	(๒๐,๓๖๐)
พนักงานจ้างตามภารกิจ																			
๑๓๙	ผู้ช่วยนักวิชาการสาธารณสุข		๒	๒	๓๖๐,๐๐๐	-	๒	๒	๒	-	-	-	๑๔,๔๐๐	๑๕,๑๒๐	๑๕,๖๐๐	๓๗๔,๔๐๐	๓๘๙,๕๒๐	๔๐๕,๑๒๐	(๑๕,๐๐๐)
๑๔๐	พนักงานขับรถยนต์		๑	๑	๑๑๗,๙๘๐	-	๑	๑	๑	-	-	-	๔,๘๐๐	๔,๙๒๐	๕,๑๖๐	๑๒๒,๒๘๐	๑๒๗,๒๐๐	๑๓๒,๓๖๐	(๙,๗๙๐)
ฝ่ายบริการสาธารณสุข																			
๑๔๑	หน.ฝ่ายโรงพยาบาล (นักบริหารงานสาธารณสุขและสิ่งแวดล้อม)	ต้น	๑	-	๓๙๓,๖๐๐	๑๘,๐๐๐	๑	๑	๑	-	-	-	๑๓,๖๒๐	๑๓,๖๒๐	๑๓,๖๒๐	๔๒๕,๒๒๐	๔๓๘,๘๔๐	๔๕๒,๔๖๐	ว่างเต็ม
๑๔๒	นักวิชาการสาธารณสุข	ปก/ชก	-	-	-	-	-	๑	๑	-	+๑	-	-	๓๗๙,๓๒๐	๑๒,๐๐๐	-	๓๙๙,๓๒๐	๓๙๑,๓๒๐	ปรับเกลี่ยจาก ตำแหน่งเภสัชกร
๑๔๓	พยาบาลวิชาชีพ	ปก/ชก	๓	๓	๑,๑๘๕,๓๖๐	๘๔,๐๐๐	๓	๑	๑	-	-๒	-	๕๙,๘๘๐	๒๔,๑๒๐	๓๑,๔๔๐	๑,๙๒๙,๒๔๐	๘๒๗,๘๘๐	๘๕๙,๓๒๐	ปรับเกลี่ยไปกลุ่มงาน บริการการแพทย์ฉุกเฉิน
๑๔๔	นักกายภาพบำบัด	ปก/ชก	-	-	-	-	-	๑	๑	-	+๑	-	-	๓๗๙,๓๒๐	๑๒,๐๐๐	-	๓๙๙,๓๒๐	๓๙๑,๓๒๐	ปรับเกลี่ยจาก ตำแหน่งนายแพทย์
๑๔๕	แพทย์แผนไทย	ปก/ชก	-	-	-	-	-	๒	๒	-	+๒	-	-	๗๑๐,๖๔๐	๒๔,๐๐๐	-	๗๑๐,๖๔๐	๗๓๔,๖๔๐	กำหนดเพิ่ม
๑๔๖	นักเทคนิคการแพทย์	ปก/ชก	๑	๑	๔๘๓,๑๒๐	๔๒,๐๐๐	๑	๑	๑	-	-	-	๑๕,๔๘๐	๑๖,๐๘๐	๑๖,๖๘๐	๕๔๐,๖๐๐	๕๕๖,๖๘๐	๕๗๓,๓๖๐	(๔๐,๒๖๐)
๑๔๗	เภสัชกร	ปก/ชก	๑	-	๓๕๕,๓๒๐	-	๑	-	-	-	-๑	-	๑๒,๐๐๐	-	-	๓๖๗,๓๒๐	-	-	ปรับเกลี่ยเป็นตำแหน่ง นักวิชาการสาธารณสุข
๑๔๘	นายแพทย์	ปก/ชก	๑	-	๓๕๕,๓๒๐	-	๑	-	-	-	-๑	-	๑๒,๐๐๐	-	-	๓๖๗,๓๒๐	-	-	ปรับเกลี่ยเป็นตำแหน่ง นักกายภาพบำบัด
๑๔๙	เจ้าพนักงานธุรการ	ปง/ชง	๑	๑	๑๖๕,๑๒๐	-	๑	๑	๑	-	-	-	๖,๖๐๐	๖,๔๘๐	๗,๐๘๐	๑๗๑,๗๒๐	๑๗๘,๒๐๐	๑๘๕,๒๘๐	(๑๓,๗๖๐)

ที่	ชื่อสายงาน	ระดับ ตำแหน่ง	จำนวน ทั้งหมด	จำนวนที่มีอยู่ปัจจุบัน (๒๕๖๖)			อัตราตำแหน่งที่คาดว่าจะต้องใช้ ในช่วงระยะ ๓ ปีข้างหน้า			อัตรากำลังคน เพิ่ม/ลด			ภาระค่าใช้จ่ายที่เพิ่มขึ้น (ก)			ค่าใช้จ่ายรวม (ค)			หมายเหตุ
				จำนวน (คน)	เงินเดือน (๑)	เงินประจำ ตำแหน่ง (๒)	๒๕๖๗	๒๕๖๘	๒๕๖๙	๒๕๖๗	๒๕๖๘	๒๕๖๙	๒๕๖๗	๒๕๖๘	๒๕๖๙	๒๕๖๗	๒๕๖๘	๒๕๖๙	
๑๕๐	เจ้าพนักงานเวชสถิติ	ปง/ขง	-	-	-	-	-	๑	๑	-	+๑	-	-	๒๙๗,๙๐๐	๙,๗๒๐	-	๒๙๗,๙๐๐	๓๐๗,๖๒๐	กำหนดเพิ่ม
๑๕๑	เจ้าพนักงานสาธารณสุข	ปง/ขง	๒	๒	๔๕๑,๓๒๐	-	๒	-	-	-	-๒	-	๑๕,๒๔๐	-	-	๔๖๖,๕๖๐	-	-	ปรับเกลี่ยไปกลุ่มงาน บริการการแพทย์ฉุกเฉิน
๑๕๒	เจ้าพนักงานสาธารณสุข	ปง/ขง	๑	-	๒๙๗,๙๐๐	-	๑	-	-	-	-๑	-	๙,๗๒๐	-	-	๓๐๗,๖๒๐	-	-	ปรับเกลี่ยไปกลุ่มงาน บริการการแพทย์ฉุกเฉิน
	พนักงานจ้างตามภารกิจ																		
๑๕๓	ผู้ช่วยนักวิชาการคอมพิวเตอร์		๑	๑	๑๘๐,๐๐๐	-	๑	๑	๑	-	-	-	๗,๒๐๐	๗,๕๖๐	๗,๘๐๐	๑๘๗,๒๐๐	๑๙๔,๗๖๐	๒๐๒,๕๖๐	(๑๕,๐๐๐)
๑๕๔	ผู้ช่วยนักวิชาการสาธารณสุข		๖	๖	๑,๐๙๕,๖๐๐	-	๖	๔	๔	-	-๒	-	๔๓,๙๒๐	๓๐,๔๘๐	๓๑,๕๖๐	๑,๑๓๙,๕๒๐	๗๘๖,๙๖๐	๘๑๘,๕๒๐	ปรับเกลี่ยไปกลุ่มงาน บริการการแพทย์ฉุกเฉิน
๑๕๕	ผู้ช่วยแพทย์แผนไทย		-	-	-	-	-	๒	๒	-	+๒	-	-	๓๖๐,๐๐๐	๑๔,๔๐๐	-	๓๖๐,๐๐๐	๓๗๔,๔๐๐	กำหนดเพิ่ม
๑๕๖	พนักงานขับรถยนต์		๔	๔	๔๖๙,๙๒๐	-	๔	๒	๒	-	-๒	-	๑๙,๒๐๐	๙,๘๔๐	๑๐,๓๒๐	๔๘๙,๑๒๐	๒๕๔,๔๐๐	๒๖๔,๗๒๐	ปรับเกลี่ยไปกลุ่มงาน บริการการแพทย์ฉุกเฉิน
๑๕๗	คณงาน		๖	๖	๖๔๘,๐๐๐	-	๖	-	-	-	-๖	-	-	-	-	๖๔๘,๐๐๐	-	-	ปรับเกลี่ยไปกลุ่มงาน บริการการแพทย์ฉุกเฉิน
๑๕๘	คณงาน		-	-	-	-	-	๒	๒	-	+๒	-	-	-	-	-	๒๑๖,๐๐๐	๒๑๖,๐๐๐	กำหนดเพิ่ม
	ฝ่ายป้องกันและควบคุมโรค																		
๑๕๙	หน.ฝ่ายป้องกันและควบคุมโรค (นักบริหารงานสาธารณสุขและสิ่งแวดล้อม)	ต้น	๑	-	๓๙๓,๖๐๐	๑๘,๐๐๐	๑	๑	๑	-	-	-	๑๓,๖๒๐	๑๓,๖๒๐	๑๓,๖๒๐	๔๒๕,๒๒๐	๔๓๘,๘๔๐	๔๕๒,๔๖๐	ว่างเดิม
๑๖๐	นักวิชาการสาธารณสุข	ปก/ขก	๑	-	๓๕๕,๓๒๐	-	๑	๑	๑	-	-	-	๑๒,๐๐๐	๑๒,๐๐๐	๑๒,๐๐๐	๓๖๗,๓๒๐	๓๗๙,๓๒๐	๓๙๑,๓๒๐	ว่างเดิม
๑๖๑	พยาบาลวิชาชีพ	ปก/ขก	๑	๑	๔๔๘,๙๒๐	๔๒,๐๐๐	๑	-	-	-	-๑	-	๑๓,๓๒๐	-	-	๕๐๔,๒๔๐	-	-	ปรับเกลี่ยไปกลุ่มงาน บริการการแพทย์ฉุกเฉิน
๑๖๒	นักวิชาการสิ่งแวดล้อม	ปก/ขก	-	-	-	-	-	๑	๑	-	+๑	-	-	๓๕๕,๓๒๐	๑๒,๐๐๐	-	๓๕๕,๓๒๐	๓๖๗,๓๒๐	กำหนดเพิ่ม
๑๖๓	เจ้าพนักงานธุรการ	ปง/ขง	๑	๑	๑๕๘,๗๖๐	-	๑	-	-	-	-๑	-	๖,๓๖๐	-	-	๑๖๕,๑๒๐	-	-	ปรับเกลี่ยไปกลุ่มงาน บริการการแพทย์ฉุกเฉิน
	พนักงานจ้างตามภารกิจ																		
๑๖๔	ผู้ช่วยนักวิชาการสาธารณสุข		๒	๒	๓๖๐,๐๐๐	-	๒	๒	๒	-	-	-	๑๔,๔๐๐	๑๕,๑๒๐	๑๕,๖๐๐	๓๗๔,๔๐๐	๓๘๙,๕๒๐	๔๐๕,๑๒๐	(๑๕,๐๐๐)
	พนักงานจ้างทั่วไป																		
๑๖๕	คณงาน		-	-	-	-	-	๑	๑	-	+๑	-	-	-	-	-	๑๐๘,๐๐๐	๑๐๘,๐๐๐	กำหนดเพิ่ม
	กลุ่มงานบริการการแพทย์ฉุกเฉิน																		
๑๖๖	หัวหน้ากลุ่มงานบริการการแพทย์ฉุกเฉิน		-	-	-	-	-	๑	๑	-	+๑	-	-	-	-	-	-	-	กำหนดเพิ่ม
๑๖๗	นักวิชาการสาธารณสุข	ปก/ขก	-	-	-	-	-	๑	๑	-	+๑	-	-	๓๕๕,๓๒๐	๑๒,๐๐๐	-	๓๕๕,๓๒๐	๓๖๗,๓๒๐	กำหนดเพิ่ม

ที่	ชื่อสายงาน	ระดับตำแหน่ง	จำนวนทั้งหมด	จำนวนที่มีอยู่ปัจจุบัน (๒๕๖๖)			อัตราตำแหน่งที่คาดว่าจะต้องใช้ในช่วงระยะ ๓ ปีข้างหน้า			อัตรากำลังคนเพิ่ม/ลด			ภาระค่าใช้จ่ายที่เพิ่มขึ้น (ก)			ค่าใช้จ่ายรวม (ค)			หมายเหตุ
				จำนวน (คน)	เงินเดือน (๑)	เงินประจำตำแหน่ง (๒)	๒๕๖๗	๒๕๖๘	๒๕๖๙	๒๕๖๗	๒๕๖๘	๒๕๖๙	๒๕๖๗	๒๕๖๘	๒๕๖๙	๒๕๖๗	๒๕๖๘	๒๕๖๙	
๑๖๘	พยาบาลวิชาชีพ	ปก/ชก	-	-	-	-	๑	๑	-	+๑	-	-	๓๗๙,๓๒๐	๑๒,๐๐๐	-	๓๗๙,๓๒๐	๓๙๑,๓๒๐	ปรับเกลี่ยจากฝ่ายบริหาร	
																		งานสาธารณสุข	
๑๖๙	พยาบาลวิชาชีพ	ปก/ชก	-	-	-	-	๑	๑	-	+๑	-	-	๕๑๗,๕๖๐	๑๕,๒๔๐	-	๕๑๗,๕๖๐	๕๓๒,๘๐๐	ปรับเกลี่ยจากฝ่ายป้องกันและควบคุมโรค	
๑๗๐	พยาบาลวิชาชีพ	ปก/ชก	-	-	-	-	๒	๒	-	+๒	-	-	๑,๑๖๒,๐๘๐	๓๗,๖๘๐	-	๑,๑๖๒,๐๘๐	๑,๑๙๙,๗๖๐	ปรับเกลี่ยจากฝ่ายบริการสาธารณสุข	
๑๗๑	นักฉุกเฉินการแพทย์	ปก/ชก	-	-	-	-	๑	๑	-	+๑	-	-	๓๕๕,๓๒๐	๑๒,๐๐๐	-	๓๕๕,๓๒๐	๓๖๗,๓๒๐	กำหนดเพิ่ม	
๑๗๒	เจ้าพนักงานธุรการ	ปง/ชง	-	-	-	-	๑	๑	-	+๑	-	-	๑๗๑,๗๒๐	๖,๔๘๐	-	๑๗๑,๗๒๐	๑๗๘,๒๐๐	ปรับเกลี่ยจากฝ่ายป้องกันและควบคุมโรค	
๑๗๓	เจ้าพนักงานสาธารณสุข	ปง/ชง	-	-	-	-	๓	๓	-	+๓	-	-	๗๙๙,๑๔๐	๒๕,๔๔๐	-	๗๙๙,๑๔๐	๘๒๔,๕๘๐	ปรับเกลี่ยจากฝ่ายบริการสาธารณสุข	
๑๗๔	เจ้าพนักงานฉุกเฉินการแพทย์	ปง/ชง	-	-	-	-	๑	๑	-	+๑	-	-	๒๙๗,๙๐๐	๙,๗๒๐	-	๒๙๗,๙๐๐	๓๐๗,๖๒๐	กำหนดเพิ่ม	
	พนักงานจ้างตามภารกิจ																		
๑๗๕	ผู้ช่วยนักวิชาการสาธารณสุข		-	-	-	-	๒	๒	-	+๒	-	-	๓๙๘,๕๒๐	๑๕,๙๖๐	-	๓๙๘,๕๒๐	๔๑๔,๔๘๐	ปรับเกลี่ยจากฝ่ายบริการสาธารณสุข	
๑๗๖	ผู้ช่วยเจ้าพนักงานสาธารณสุข		-	-	-	-	๑	๑	-	+๑	-	-	๑๓๗,๐๐๐	๕,๕๒๐	-	๑๓๗,๐๐๐	๑๔๓,๕๒๐	กำหนดเพิ่ม	
๑๗๗	พนักงานขับรถยนต์		-	-	-	-	๒	๒	-	+๒	-	-	๒๕๕,๔๐๐	๑๐,๓๒๐	-	๒๕๕,๔๐๐	๒๖๕,๗๒๐	ปรับเกลี่ยจากฝ่ายบริการสาธารณสุข	
	พนักงานจ้างทั่วไป																		
๑๗๘	คนงาน		-	-	-	-	๖	๖	-	+๖	-	-	-	-	-	๖๔๘,๐๐๐	๖๔๘,๐๐๐	ปรับเกลี่ยจากฝ่ายบริการสาธารณสุข	
	กองยุทธศาสตร์และงบประมาณ (๐๗)																		
๑๗๙	ผอ.กองยุทธศาสตร์และงบประมาณ (นักบริหารงานทั่วไป)	กลาง	๑	๑	๔๘๖,๗๒๐	๑๓๔,๔๐๐	๑	๑	๑	-	-	-	๑๖,๔๔๐	๑๖,๔๔๐	๑๙,๕๖๐	๖๓๗,๕๖๐	๖๕๔,๐๐๐	๖๗๓,๕๖๐	(๔๐,๕๖๐)
	ฝ่ายงบประมาณ																		
๑๘๐	หน.ฝ่ายงบประมาณ (นักบริหารงานทั่วไป)	ต้น	๑	๑	๓๔๒,๗๒๐	๑๘,๐๐๐	๑	๑	๑	-	-	-	๑๓,๔๔๐	๑๓,๓๒๐	๑๓,๐๘๐	๓๗๔,๑๖๐	๓๘๗,๔๘๐	๔๐๐,๕๖๐	(๒๘,๕๖๐)
๑๘๑	นักวิเคราะห์นโยบายและแผน	ปก/ชก	๑	๑	๑๘๕,๐๔๐	-	๑	๑	๑	-	-	-	๙,๖๐๐	๘,๖๔๐	๗,๕๖๐	๑๙๔,๖๔๐	๒๐๓,๒๘๐	๒๑๐,๘๔๐	(๑๕,๔๒๐)
๑๘๒	นักวิเคราะห์นโยบายและแผน	ปก/ชก	๒	-	๓๕๕,๓๒๐	-	๑	๑	๑	-๑	-	-	๑๒,๐๐๐	๑๒,๐๐๐	๑๒,๐๐๐	๓๖๗,๓๒๐	๓๗๙,๓๒๐	๓๙๑,๓๒๐	ปรับเกลี่ยไปฝ่ายตรวจติดตาม
๑๘๓	นักวิเคราะห์นโยบายและแผน	ปก/ชก	-	๑	๒๔๙,๒๔๐	-	๑	๑	๑	+๑	-	-	๘,๗๖๐	๘,๗๖๐	๙,๐๐๐	๒๕๘,๐๐๐	๒๖๖,๗๖๐	๒๗๕,๗๖๐	ปรับเกลี่ยจากฝ่ายตรวจติดตาม
๑๘๔	เจ้าพนักงานธุรการ	ปง/ชง	๒	-	๒๙๗,๙๐๐	-	๑	๑	๑	-๑	-	-	๙,๗๒๐	๙,๗๒๐	๙,๗๒๐	๓๐๗,๖๒๐	๓๑๗,๓๔๐	๓๒๗,๐๖๐	ปรับเกลี่ยไปฝ่ายยุทธศาสตร์

ที่	ชื่อสายงาน	ระดับ ตำแหน่ง	จำนวน ทั้งหมด	จำนวนที่มีอยู่ปัจจุบัน (๒๕๖๖)			อัตราตำแหน่งที่คาดว่าจะต้อง ใช้ในช่วงระยะ ๓ ปีข้างหน้า			อัตรากำลังคน เพิ่ม/ลด			ภาระค่าใช้จ่ายที่เพิ่มขึ้น (ก)			ค่าใช้จ่ายรวม (ค)			หมายเหตุ	
				จำนวน (คน)	เงินเดือน (๑)	เงินประจำ ตำแหน่ง (๒)	๒๕๖๗	๒๕๖๘	๒๕๖๙	๒๕๖๗	๒๕๖๘	๒๕๖๙	๒๕๖๗	๒๕๖๘	๒๕๖๙	๒๕๖๗	๒๕๖๘	๒๕๖๙		
	พนักงานจ้างตามภารกิจ																			
๑๘๕	ผู้ช่วยนักวิเคราะห์นโยบายและแผน		๑	๑	๒๐๖,๕๒๐	-	๑	๑	๑	-	-	-	๘,๒๘๐	๘,๖๔๐	๙,๐๐๐	๒๑๔,๘๐๐	๒๒๓,๔๔๐	๒๓๒,๔๔๐	(๑๗,๒๑๐)	
	ฝ่ายยุทธศาสตร์และแผนงาน																			
๑๘๖	หน.ฝ่ายยุทธศาสตร์และแผนงาน (นักบริหารงานทั่วไป)	ต้น	๑	๑	๔๖๘,๙๖๐	๑๘,๐๐๐	๑	๑	๑	-	-	-	๑๔,๑๖๐	๑๕,๔๘๐	๑๖,๐๘๐	๕๐๑,๑๒๐	๕๑๖,๖๐๐	๕๓๒,๖๘๐	(๓๙,๐๘๐)	
๑๘๗	นักวิเคราะห์นโยบายและแผน	ปก/ชก	๑	๑	๒๕๕,๘๘๐	-	๑	๑	๑	-	-	-	๑๑,๑๖๐	๑๐,๙๒๐	๑๑,๑๖๐	๒๖๖,๐๔๐	๒๖๖,๙๖๐	๒๘๘,๑๒๐	(๒๒,๒๔๐)	
๑๘๘	นักวิเคราะห์นโยบายและแผน	ปก/ชก	๑	-	๓๕๕,๓๒๐	-	๑	๑	๑	-	-	-	๑๒,๐๐๐	๑๒,๐๐๐	๑๒,๐๐๐	๓๖๗,๓๒๐	๓๗๙,๓๒๐	๓๙๑,๓๒๐	ว่างเต็ม	
๑๘๙	เจ้าพนักงานธุรการ	ปง/ชง	-	-	๒๙๗,๙๐๐	-	๑	๑	๑	+๑	-	-	๙,๗๒๐	๙,๗๒๐	๙,๗๒๐	๓๐๗,๖๒๐	๓๑๗,๓๔๐	๓๒๗,๐๖๐	ปรับเกลี่ยจากฝ่ายงบประมาณ	
๑๙๐	เจ้าพนักงานธุรการ	ปง/ชง	๑	๑	๓๑๘,๙๖๐	-	๑	๑	๑	-	-	-	๑๐,๙๒๐	๑๑,๒๘๐	๑๐,๙๒๐	๓๒๙,๘๘๐	๓๔๑,๑๖๐	๓๕๒,๐๘๐	(๒๖,๕๘๐)	
	พนักงานจ้างตามภารกิจ																			
๑๙๑	ผู้ช่วยนักวิชาการคอมพิวเตอร์		๑	๑	๓๐๓,๓๖๐	-	๑	๑	๑	-	-	-	๑๒,๒๔๐	๑๒,๗๒๐	๑๓,๒๐๐	๓๑๕,๖๐๐	๓๒๘,๓๒๐	๓๔๑,๕๒๐	(๒๕,๒๘๐)	
๑๙๒	พนักงานขับรถยนต์		๑	๑	๑๒๙,๖๐๐	-	๑	๑	๑	-	-	-	๕,๒๘๐	๕,๔๐๐	๕,๖๔๐	๑๓๔,๘๘๐	๑๔๐,๒๘๐	๑๔๕,๙๒๐	(๑๐,๘๐๐)	
๑๙๓	พนักงานขับรถยนต์		-	-	๑๑๒,๘๐๐	-	๑	๑	๑	+๑	-	-	-	๔,๕๖๐	๔,๘๐๐	๑๑๒,๘๐๐	๑๑๗,๓๖๐	๑๒๒,๑๖๐	ปรับเกลี่ยจากฝ่ายตรวจติดตาม	
	ฝ่ายตรวจติดตามและประเมินผล																			
๑๙๔	หน.ฝ่ายตรวจติดตามและประเมินผล (นักบริหารงานทั่วไป)	ต้น	๑	-	๔๐๙,๓๒๐	๑๘,๐๐๐	๑	๑	๑	-	-	-	๑๓,๓๒๐	๑๓,๐๘๐	๑๓,๒๐๐	๔๔๐,๖๔๐	๔๕๓,๗๒๐	๔๖๖,๙๒๐	(๓๔,๑๑๐)	
๑๙๕	นักวิเคราะห์นโยบายและแผน	ปก/ชก	๑	-	-	-	-	-	-	-๑	-	-	-	-	-	-	-	-	-	ปรับเกลี่ยไปฝ่ายงบประมาณ
๑๙๖	นักวิเคราะห์นโยบายและแผน	ปก/ชก	-	-	๓๕๕,๓๒๐	-	๑	๑	๑	+๑	-	-	๑๒,๐๐๐	๑๒,๐๐๐	๑๒,๐๐๐	๓๖๗,๓๒๐	๓๗๙,๓๒๐	๓๙๑,๓๒๐	ปรับเกลี่ยจากฝ่ายงบประมาณ	
๑๙๗	นักวิเคราะห์นโยบายและแผน	ปก/ชก	๑	-	๓๕๕,๓๒๐	-	๑	๑	๑	-	-	-	๑๒,๐๐๐	๑๒,๐๐๐	๑๒,๐๐๐	๓๖๗,๓๒๐	๓๗๙,๓๒๐	๓๙๑,๓๒๐	ว่างเต็ม	
๑๙๘	นักวิชาการคอมพิวเตอร์	ปก/ชก	๑	๑	๒๐๗,๔๘๐	-	๑	๑	๑	-	-	-	๗,๐๘๐	๗,๖๘๐	๗,๖๘๐	๒๑๔,๕๖๐	๒๒๒,๒๔๐	๒๒๙,๙๒๐	(๑๗,๒๙๐)	
๑๙๙	นักประชาสัมพันธ์	ปก/ชก	๑	๑	๒๖๐,๕๒๐	-	๑	๑	๑	-	-	-	๑๐,๙๒๐	๑๑,๑๖๐	๑๑,๒๘๐	๒๗๑,๘๔๐	๒๘๒,๖๐๐	๒๙๓,๘๘๐	(๒๑,๗๑๐)	
๒๐๐	เจ้าพนักงานธุรการ	ปง/ชง	๑	๑	๑๓๘,๑๒๐	-	๑	๑	๑	-	-	-	๕,๔๐๐	๖,๑๒๐	๖,๐๐๐	๑๔๓,๕๒๐	๑๔๙,๖๔๐	๑๕๕,๖๔๐	(๑๑,๕๑๐)	
๒๐๑	เจ้าพนักงานประชาสัมพันธ์	ปง/ชง	๑	๑	๑๔๐,๔๐๐	-	๑	๑	๑	-	-	-	๖,๒๔๐	๖,๑๒๐	๖,๐๐๐	๑๔๖,๖๔๐	๑๕๒,๗๖๐	๑๕๘,๗๖๐	(๑๑,๗๐๐)	
	พนักงานจ้างตามภารกิจ																			
๒๐๒	ผู้ช่วยนักประชาสัมพันธ์		๑	๑	๑๙๗,๔๐๐	-	๑	๑	๑	-	-	-	๗,๙๒๐	๘,๒๘๐	๘,๖๔๐	๒๐๕,๓๒๐	๒๑๓,๖๐๐	๒๒๒,๒๔๐	(๑๖,๔๕๐)	
๒๐๓	ผู้ช่วยเจ้าพนักงานประชาสัมพันธ์		๒	๒	๒๗๖,๐๐๐	-	๒	๒	๒	-	-	-	๑๑,๐๔๐	๑๑,๕๒๐	๑๒,๐๐๐	๒๘๗,๐๔๐	๒๙๘,๕๖๐	๓๐๖,๕๖๐	(๑๑,๕๐๐)	
๒๐๔	พนักงานขับรถยนต์		๑	-	-	-	-	-	-	-๑	-	-	-	-	-	-	-	-	-	ปรับเกลี่ยไปฝ่ายยุทธศาสตร์ฯ
	พนักงานจ้างทั่วไป																			
๒๐๕	คนงาน		๑	๑	๑๐๘,๐๐๐	-	๑	๑	๑	-	-	-	-	-	-	๑๐๘,๐๐๐	๑๐๘,๐๐๐	๑๐๘,๐๐๐		

ที่	ชื่อสายงาน	ระดับ ตำแหน่ง	จำนวน ทั้งหมด	จำนวนที่มีอยู่ปัจจุบัน (๒๕๖๖)			อัตราตำแหน่งที่คาดว่าจะต้องใช้ ในช่วงระยะ ๓ ปีข้างหน้า			อัตรากำลังคน เพิ่ม/ลด			ภาระค่าใช้จ่ายที่เพิ่มขึ้น (ก)			ค่าใช้จ่ายรวม (ค)			หมายเหตุ	
				จำนวน (คน)	เงินเดือน (๑)	เงินประจำ ตำแหน่ง (๒)	๒๕๖๗	๒๕๖๘	๒๕๖๙	๒๕๖๗	๒๕๖๘	๒๕๖๙	๒๕๖๗	๒๕๖๘	๒๕๖๙	๒๕๖๗	๒๕๖๘	๒๕๖๙		
	กองการศึกษา ศาสนา และวัฒนธรรม (๐๘)																			
๒๐๖	ผอ.กองการศึกษา (นักบริหารงานศึกษา)	กลาง	๑	-	๕๓๘,๒๐๐	๑๓๔,๔๐๐	๑	๑	๑	-	-	-	๑๙,๒๐๐	๑๙,๒๐๐	๑๙,๒๐๐	๖๙๑,๘๐๐	๗๑๑,๐๐๐	๗๓๐,๒๐๐		ว่างเต็ม
	ฝ่ายบริหารการศึกษา																			
๒๐๗	หน.ฝ่ายบริหารการศึกษา (นักบริหารงานศึกษา)	ต้น	๑	-	๓๙๓,๖๐๐	๑๘,๐๐๐	๑	๑	๑	-	-	-	๑๓,๖๒๐	๑๓,๖๒๐	๑๓,๖๒๐	๔๒๕,๒๒๐	๔๓๘,๘๔๐	๔๕๒,๔๖๐		ว่างเต็ม
๒๐๘	ศึกษานิเทศก์		๓	-	๑,๓๔๒,๔๔๐	-	๓	๓	๓	-	-	-	๘๐,๖๔๐	๘๐,๖๔๐	๘๐,๖๔๐	๑,๔๒๓,๐๘๐	๑,๕๐๓,๗๒๐	๑,๕๘๔,๓๖๐		
๒๐๙	นักวิชาการศึกษา	ปก/ชก	๔	๔	๑,๑๑๒,๔๐๐	-	๔	๔	๔	-	-	-	๔๒,๔๘๐	๔๒,๙๖๐	๔๒,๒๔๐	๑,๑๕๔,๘๘๐	๑,๑๙๗,๘๔๐	๑,๒๔๐,๐๘๐		
๒๑๐	เจ้าพนักงานธุรการ	ปง/ชง	๑	๑	๑๓๘,๑๒๐	-	๑	๑	๑	-	-	-	๕,๔๐๐	๖,๑๒๐	๖,๐๐๐	๑๔๓,๕๒๐	๑๔๙,๖๔๐	๑๕๕,๖๔๐		(๑๑,๕๑๐)
	พนักงานจ้างตามภารกิจ																			
๒๑๑	ผู้ช่วยนักทรัพยากรบุคคล		๗	๗	๑,๗๔๕,๕๒๐	-	๗	๗	๗	-	-	-	๗๐,๒๐๐	๗๓,๕๖๐	๗๖,๔๔๐	๑,๘๑๕,๗๒๐	๑,๘๘๙,๒๘๐	๑,๙๖๕,๗๒๐		
๒๑๒	ผู้ช่วยนักวิชาการเงินและบัญชี		๗	๕	๑,๖๑๑,๓๖๐	-	๗	๗	๗	-	-	-	๕๐,๒๘๐	๖๖,๗๒๐	๖๙,๔๘๐	๑,๖๖๑,๖๔๐	๑,๗๒๘,๓๖๐	๑,๗๙๗,๘๔๐		
๒๑๓	ผู้ช่วยนักวิชาการศึกษา		๒	๒	๕๑๙,๒๔๐	-	๒	๒	๒	-	-	-	๒๐,๘๘๐	๒๑,๗๒๐	๒๒,๕๖๐	๕๔๐,๑๒๐	๕๖๑,๘๘๐	๕๘๔,๔๐๐		
๒๑๔	ผู้ช่วยครูผู้ช่วย		๕๑	๕๐	๑๑,๖๒๗,๘๘๐	-	๕๔	๕๖	๕๖	+๓	+๒	-	๑,๐๒๙,๑๒๐	๘๘๘,๘๘๐	๕๔๕,๐๔๐	๑๒,๖๕๗,๐๐๐	๑๓,๕๔๕,๘๘๐	๑๔,๐๙๐,๘๘๐		กำหนดเพิ่ม
๒๑๕	ผู้ช่วยเจ้าพนักงานธุรการ		๑๑	๑๐	๑,๙๐๙,๘๐๐	-	๑๑	๑๑	๑๑	-	-	-	๗๑,๖๔๐	๗๙,๙๒๐	๘๓,๐๔๐	๑,๙๘๑,๔๔๐	๒,๐๖๑,๓๖๐	๒,๑๔๔,๔๐๐		
๒๑๖	พนักงานขับรถยนต์		๑๓	๑๒	๑,๗๐๐,๗๖๐	-	๑๓	๑๓	๑๓	-	-	-	๖๔,๒๐๐	๗๑,๑๖๐	๗๔,๔๐๐	๑,๗๖๔,๙๖๐	๑,๘๓๖,๑๒๐	๑,๙๑๐,๕๒๐		
	พนักงานจ้างทั่วไป																			
๒๑๗	คนงาน		๑๗	๑๕	๑,๘๓๖,๐๐๐	-	๑๗	๑๗	๑๗	-	-	-	-	-	-	๑,๘๓๖,๐๐๐	๑,๘๓๖,๐๐๐	๑,๘๓๖,๐๐๐		(๙,๐๐๐)
๒๑๘	ภารโรง		๓	๓	๓๒๔,๐๐๐	-	๓	๓	๓	-	-	-	-	-	-	๓๒๔,๐๐๐	๓๒๔,๐๐๐	๓๒๔,๐๐๐		(๙,๐๐๐)
	ฝ่ายส่งเสริมการศึกษา ศาสนา และวัฒนธรรม																			
๒๑๙	หน.ฝ่ายส่งเสริมการศึกษา (นักบริหารงานศึกษา)	ต้น	๑	-	๓๙๓,๖๐๐	๑๘,๐๐๐	๑	๑	๑	-	-	-	๑๓,๖๒๐	๑๓,๖๒๐	๑๓,๖๒๐	๔๒๕,๒๒๐	๔๓๘,๘๔๐	๔๕๒,๔๖๐		ว่างเต็ม
๒๒๐	นักวิชาการศึกษา	ปก/ชก	๑	-	๓๕๕,๓๒๐	-	๑	๑	๑	-	-	-	๑๒,๐๐๐	๑๒,๐๐๐	๑๒,๐๐๐	๓๖๗,๓๒๐	๓๗๙,๓๒๐	๓๙๑,๓๒๐		ว่างเต็ม
๒๒๑	นักวิชาการศึกษา	ปก/ชก	๒	๒	๕๗๓,๐๐๐	-	๒	๒	๒	-	-	-	๒๑,๓๖๐	๒๑,๗๒๐	๒๒,๓๒๐	๕๙๔,๓๖๐	๖๑๖,๐๘๐	๖๓๘,๔๐๐		
๒๒๒	บรรณารักษ์	ปก/ชก	๑	๑	๒๑๘,๔๐๐	-	๑	๑	๑	-	-	-	๗,๖๘๐	๗,๖๘๐	๗,๖๘๐	๒๒๖,๐๘๐	๒๓๓,๗๖๐	๒๔๑,๔๔๐		(๑๘,๒๐๐)
๒๒๓	นักสันตนาการ	ปก/ชก	๑	๑	๒๑๐,๘๔๐	-	๑	๑	๑	-	-	-	๗,๕๖๐	๗,๖๘๐	๗,๖๘๐	๒๑๘,๔๐๐	๒๒๖,๐๘๐	๒๓๓,๗๖๐		(๑๗,๕๗๐)
๒๒๔	เจ้าพนักงานธุรการ	ปง/ชง	๑	๑	๒๒๑,๒๘๐	-	๑	-	-	-	-๑	-	๙,๑๒๐	-	-	๒๓๐,๔๐๐	-	-		ปรับเกลี่ยไป
																				ฝ่ายบริหารงานทั่วไป
๒๒๕	เจ้าพนักงานการเงินและบัญชี	ปง/ชง	๑	-	๒๙๗,๙๐๐	-	๑	-	-	-	-๑	-	๙,๗๒๐	-	-	๓๐๗,๖๒๐	-	-		ปรับเกลี่ยไป
																				ฝ่ายบริหารงานทั่วไป
๒๒๖	เจ้าพนักงานพัสดุ	ปง/ชง	๑	-	๒๙๗,๙๐๐	-	๑	-	-	-	-๑	-	๙,๗๒๐	-	-	๓๐๗,๖๒๐	-	-		ปรับเกลี่ยไป
																				ฝ่ายบริหารงานทั่วไป

ที่	ชื่อสายงาน	ระดับ ตำแหน่ง	จำนวน ทั้งหมด	จำนวนที่มีอยู่ปัจจุบัน (๒๕๖๖)			อัตราตำแหน่งที่คาดว่าจะต้องใช้ ในช่วงระยะ ๓ ปีข้างหน้า			อัตรากำลังคน เพิ่ม/ลด			ภาระค่าใช้จ่ายที่เพิ่มขึ้น (ก)			ค่าใช้จ่ายรวม (ค)			หมายเหตุ
				จำนวน (คน)	เงินเดือน (๑)	เงินประจำ ตำแหน่ง (๒)	๒๕๖๗	๒๕๖๘	๒๕๖๙	๒๕๖๗	๒๕๖๘	๒๕๖๙	๒๕๖๗	๒๕๖๘	๒๕๖๙	๒๕๖๗	๒๕๖๘	๒๕๖๙	
	พนักงานจ้างตามภารกิจ																		
๒๒๗	ผู้ช่วยนักวิชาการศึกษา		๑	๑	๒๘๙,๘๐๐	-	๑	๑	๑	-	-	-	๑๑,๖๔๐	๑๒,๑๒๐	๑๒,๖๐๐	๓๐๑,๔๔๐	๓๑๓,๕๖๐	๓๒๖,๑๖๐	(๒๔,๑๕๐)
๒๒๘	ผู้ช่วยบรรณารักษ์		๒	๒	๕๖๑,๘๔๐	-	๒	๒	๒	-	-	-	๒๒,๕๖๐	๒๓,๕๒๐	๒๔,๓๖๐	๕๘๘,๔๐๐	๖๐๗,๙๒๐	๖๓๒,๒๘๐	
๒๒๙	ผู้ช่วยนักสันทนการ		๑	๑	๒๕๔,๔๐๐	-	๑	๑	๑	-	-	-	๑๐,๒๐๐	๑๐,๖๘๐	๑๑,๐๔๐	๒๖๔,๖๐๐	๒๗๕,๒๘๐	๒๘๖,๓๒๐	(๒๑,๒๐๐)
๒๓๐	ครูอาสาพัฒนาการศึกษา		๒	๒	-	-	๒	๒	๒	-	-	-	-	-	-	-	-	-	เงินอุดหนุนทั่วไป
๒๓๑	ผู้ช่วยเจ้าพนักงานธุรการ		๒	๒	๓๔๕,๗๒๐	-	๒	๑	๑	-	-๑	-	๑๓,๙๒๐	๖,๘๔๐	๗,๒๐๐	๓๕๙,๖๔๐	๑๗๗,๓๖๐	๑๘๔,๕๖๐	ปรับเกลี่ยไปฝ่ายบริหาร
																			งานทั่วไป ๑ อัตรา
๒๓๒	ผู้ช่วยเจ้าพนักงานการเงินและบัญชี		๑	๑	๑๕๒,๔๐๐	-	๑	-	-	-	-๑	-	๖,๑๒๐	-	-	๑๕๘,๕๒๐	-	-	ปรับเกลี่ยไป
																			ฝ่ายบริหารงานทั่วไป
๒๓๓	พนักงานขับรถยนต์		๒	๒	๓๒๔,๑๒๐	-	๒	-	-	-	-๒	-	๑๓,๐๘๐	-	-	๓๓๗,๒๐๐	-	-	ปรับเกลี่ยไป
																			ฝ่ายบริหารงานทั่วไป
	พนักงานจ้างทั่วไป																		
๒๓๔	คนงาน		๒	๑๐	๑,๑๘๘,๐๐๐	-	๑๑	๑๑	๑๑	+๙	-	-	-	-	-	๑,๑๘๘,๐๐๐	๑,๑๘๘,๐๐๐	๑,๑๘๘,๐๐๐	ปรับเกลี่ยและตัดโอน
																			จากกองช่าง ๙ อัตรา
๒๓๕	คนสวน		๒	๓	๓๒๔,๐๐๐	-	๓	๓	๓	+๑	-	-	-	-	-	๓๒๔,๐๐๐	๓๒๔,๐๐๐	๓๒๔,๐๐๐	ปรับเกลี่ยและตัดโอน
																			จากกองช่าง ๑ อัตรา
๒๓๖	คนงาน		๑	๑	-	-	๑	๑	๑	-	-	-	-	-	-	-	-	-	เงินอุดหนุนทั่วไป
	ฝ่ายบริหารงานทั่วไป																		
๒๓๗	หน.ฝ่ายบริหารงานทั่วไป (นักบริหารงานทั่วไป)	ต้น	-	-	-	-	-	๑	๑	-	+๑	-	-	๔๑๑,๖๐๐	๑๓,๖๒๐	-	๔๑๑,๖๐๐	๔๒๕,๒๒๐	กำหนดเพิ่ม
๒๓๘	นักจัดการงานทั่วไป	ปก/ชก	-	-	-	-	-	๑	๑	-	+๑	-	-	๓๕๕,๓๒๐	๑๒,๐๐๐	-	๓๕๕,๓๒๐	๓๖๗,๓๒๐	กำหนดเพิ่ม
๒๓๙	นักวิชาการคอมพิวเตอร์	ปก/ชก	-	-	-	-	-	๑	๑	-	+๑	-	-	๓๕๕,๓๒๐	๑๒,๐๐๐	-	๓๕๕,๓๒๐	๓๖๗,๓๒๐	กำหนดเพิ่ม
๒๔๐	เจ้าพนักงานธุรการ	ปง/ชง	-	-	-	-	-	๑	๑	-	+๑	-	-	๒๓๙,๖๔๐	๙,๗๒๐	-	๒๓๙,๖๔๐	๒๔๙,๓๖๐	ปรับเกลี่ยจาก
																			ฝ่ายส่งเสริมการศึกษา
๒๔๑	เจ้าพนักงานการเงินและบัญชี	ปง/ชง	-	-	-	-	-	๑	๑	-	+๑	-	-	๓๑๗,๓๔๐	๙,๗๒๐	-	๓๑๗,๓๔๐	๓๒๗,๐๖๐	ปรับเกลี่ยจาก
																			ฝ่ายส่งเสริมการศึกษา
๒๔๒	เจ้าพนักงานพัสดุ	ปง/ชง	-	-	-	-	-	๑	๑	-	+๑	-	-	๓๑๗,๓๔๐	๙,๗๒๐	-	๓๑๗,๓๔๐	๓๒๗,๐๖๐	ปรับเกลี่ยจาก
																			ฝ่ายส่งเสริมการศึกษา

ที่	ชื่อสายงาน	ระดับ ตำแหน่ง	จำนวน ทั้งหมด	จำนวนที่มีอยู่ปัจจุบัน (๒๕๖๖)			อัตราตำแหน่งที่คาดว่าจะต้องใช้ ในช่วงระยะ ๓ ปีข้างหน้า			อัตรากำลังคน เพิ่ม/ลด			ภาระค่าใช้จ่ายที่เพิ่มขึ้น (ก)			ค่าใช้จ่ายรวม (ค)			หมายเหตุ
				จำนวน (คน)	เงินเดือน (๑)	เงินประจำ ตำแหน่ง (๒)	๒๕๖๗	๒๕๖๘	๒๕๖๙	๒๕๖๗	๒๕๖๘	๒๕๖๙	๒๕๖๗	๒๕๖๘	๒๕๖๙	๒๕๖๗	๒๕๖๘	๒๕๖๙	
	พนักงานจ้างตามภารกิจ																		
๒๔๓	ผู้ช่วยนักจัดการงานทั่วไป	-	-	-	-	-	-	๑	๑	-	+๑	-	-	๑๘๐,๐๐๐	๗,๒๐๐	-	๑๘๐,๐๐๐	๑๘๗,๒๐๐	กำหนดเพิ่ม
๒๔๔	ผู้ช่วยเจ้าพนักงานธุรการ	-	-	-	-	-	-	๑	๑	-	+๑	-	-	๑๙๖,๘๐๐	๗,๙๒๐	-	๑๙๖,๘๐๐	๒๐๔,๗๒๐	ปรับเกลี่ยจาก
																			ฝ่ายส่งเสริมการศึกษา
๒๔๕	ผู้ช่วยเจ้าพนักงานการเงินและบัญชี	-	-	-	-	-	-	๑	๑	-	+๑	-	-	๑๖๔,๘๘๐	๖,๖๐๐	-	๑๖๔,๘๘๐	๑๗๑,๔๘๐	ปรับเกลี่ยจาก
																			ฝ่ายส่งเสริมการศึกษา
๒๔๖	พนักงานขับรถยนต์	-	-	-	-	-	-	๒	๒	-	+๒	-	-	๓๕๐,๗๖๐	๑๔,๑๖๐	-	๓๕๐,๗๖๐	๓๖๔,๙๒๐	ปรับเกลี่ยจาก
																			ฝ่ายส่งเสริมการศึกษา
	กองพัสดุและทรัพย์สิน (๒๑)																		
๒๔๗	ผอ.กองพัสดุและทรัพย์สิน (นักบริหารงานการคลัง)	กลาง	๑	๑	๘๘๖,๕๖๐	๑๓๔,๔๐๐	๑	๑	๑	-	-	-	๒๘,๐๘๐	๑๙,๒๐๐	๑๙,๒๐๐	๑,๐๔๙,๐๔๐	๑,๐๖๘,๒๔๐	๑,๐๘๗,๔๔๐	(๗๓,๘๘๐)
	ฝ่ายจัดหาพัสดุ																		
๒๔๘	หน.ฝ่ายจัดหาพัสดุ (นักบริหารงานการคลัง)	ต้น	๑	๑	๔๙๘,๖๐๐	๑๘,๐๐๐	๑	๑	๑	-	-	-	๑๖,๐๘๐	๑๖,๖๘๐	๑๗,๕๒๐	๕๓๒,๖๘๐	๕๔๙,๓๖๐	๕๖๖,๘๘๐	(๔๑,๕๕๐)
๒๔๙	นักวิชาการพัสดุ	ปก/ชก	๒	๒	๕๐๗,๒๔๐	-	๒	๒	๒	-	-	-	๑๗,๕๒๐	๑๗,๗๖๐	๑๗,๗๖๐	๕๒๔,๗๖๐	๕๕๒,๕๒๐	๕๖๐,๒๘๐	
๒๕๐	เจ้าพนักงานพัสดุ	ปง/ชง	๓	-	๘๙๓,๗๐๐	-	๓	๓	๓	-	-	-	๒๙,๑๖๐	๒๙,๑๖๐	๒๙,๑๖๐	๙๒๒,๘๖๐	๙๕๒,๐๒๐	๙๘๑,๑๘๐	ว่างเต็ม
	พนักงานจ้างตามภารกิจ																		
๒๕๑	ผู้ช่วยนักวิชาการพัสดุ		๑	๑	๒๘๗,๔๐๐	-	๑	๑	๑	-	-	-	๑๑,๕๒๐	๑๒,๐๐๐	๑๒,๔๘๐	๒๙๘,๙๒๐	๓๑๐,๙๒๐	๓๒๓,๔๐๐	(๒๓,๙๕๐)
๒๕๒	ผู้ช่วยนักวิชาการพัสดุ		๑	-	๑๘๐,๐๐๐	-	๑	๑	๑	-	-	-	-	๗,๒๐๐	๗,๕๖๐	๑๘๐,๐๐๐	๑๘๗,๒๐๐	๑๙๔,๗๖๐	ว่างเต็ม
๒๕๓	ผู้ช่วยเจ้าพนักงานพัสดุ		๑	๑	๑๕๐,๒๔๐	-	๑	๑	๑	-	-	-	๖,๑๒๐	๖,๓๖๐	๖,๖๐๐	๑๕๖,๓๖๐	๑๖๒,๗๒๐	๑๖๙,๓๒๐	(๑๒,๕๒๐)
๒๕๔	พนักงานขับรถยนต์		๑	๑	๑๑๗,๔๘๐	-	๑	๑	๑	-	-	-	๔,๘๘๐	๔,๙๒๐	๕,๑๖๐	๑๒๒,๒๘๐	๑๒๗,๒๐๐	๑๓๒,๓๖๐	(๙,๗๙๐)
	ฝ่ายทะเบียนพัสดุและทรัพย์สิน																		
๒๕๕	หน.ฝ่ายทะเบียนพัสดุและทรัพย์สิน (นักบริหารงานการคลัง)	ต้น	๑	-	๓๙๓,๖๐๐	๑๘,๐๐๐	๑	๑	๑	-	-	-	๑๓,๖๒๐	๑๓,๖๒๐	๑๓,๖๒๐	๔๒๕,๒๒๐	๔๓๘,๘๔๐	๔๕๒,๔๖๐	ว่างเต็ม
๒๕๖	นักวิชาการพัสดุ	ปก/ชก	๒	๒	๔๑๖,๘๘๐	-	๒	๒	๒	-	-	-	๑๖,๓๒๐	๑๕,๒๔๐	๑๕,๒๔๐	๔๓๓,๒๐๐	๔๔๘,๔๔๐	๔๖๓,๖๘๐	
๒๕๗	เจ้าพนักงานพัสดุ	ปง/ชง	๑	๑	๑๔๖,๖๔๐	-	๑	๑	๑	-	-	-	๖,๑๒๐	๖,๐๐๐	๖,๓๖๐	๑๕๒,๗๖๐	๑๕๘,๓๖๐	๑๖๕,๒๒๐	(๑๒,๒๒๐)
๒๕๘	เจ้าพนักงานพัสดุ	ปง/ชง	๒	-	๕๙๕,๘๐๐	-	๒	๒	๒	-	-	-	๑๙,๔๔๐	๑๙,๔๔๐	๑๙,๔๔๐	๖๑๕,๒๔๐	๖๓๔,๖๘๐	๖๕๔,๑๒๐	ว่างเต็ม
	พนักงานจ้างตามภารกิจ																		
๒๕๙	ผู้ช่วยนักวิชาการพัสดุ		๑	๑	๒๐๖,๕๒๐	-	๑	๑	๑	-	-	-	๘,๒๘๐	๘,๖๔๐	๙,๐๐๐	๒๑๔,๘๐๐	๒๒๓,๔๔๐	๒๓๒,๔๔๐	(๑๗,๒๑๐)
๒๖๐	ผู้ช่วยนักวิชาการพัสดุ		๑	-	๑๘๐,๐๐๐	-	๑	๑	๑	-	-	-	-	๗,๒๐๐	๗,๕๖๐	๑๘๐,๐๐๐	๑๘๗,๒๐๐	๑๙๔,๗๖๐	ว่างเต็ม
๒๖๑	ผู้ช่วยเจ้าพนักงานพัสดุ		๑	-	๑๓๘,๐๐๐	-	๑	๑	๑	-	-	-	-	๕,๕๒๐	๕,๗๖๐	๑๓๘,๐๐๐	๑๔๓,๕๒๐	๑๔๙,๒๘๐	ว่างเต็ม

ที่	ชื่อสายงาน	ระดับ ตำแหน่ง	จำนวน ทั้งหมด	จำนวนที่มีอยู่ปัจจุบัน (๒๕๖๖)			อัตราตำแหน่งที่คาดว่าจะต้องใช้ ในช่วงระยะ ๓ ปีข้างหน้า			อัตรากำลังคน เพิ่ม/ลด			ภาระค่าใช้จ่ายที่เพิ่มขึ้น (ก)			ค่าใช้จ่ายรวม (ค)			หมายเหตุ	
				จำนวน (คน)	เงินเดือน (๑)	เงินประจำ ตำแหน่ง (๒)	๒๕๖๗	๒๕๖๘	๒๕๖๙	๒๕๖๗	๒๕๖๘	๒๕๖๙	๒๕๖๗	๒๕๖๘	๒๕๖๙	๒๕๖๗	๒๕๖๘	๒๕๖๙		
	กองการเจ้าหน้าที่ (๒๙)																			
๒๖๒	ผอ.กองการเจ้าหน้าที่ (นักบริหารงานทั่วไป)	กลาง	๑	๑	๕๐๓,๖๖๐	๑๓๔,๔๐๐	๑	๑	๑	-	-	-	๑๖,๔๔๐	๑๙,๕๖๐	๑๙,๕๖๐	๖๕๔,๐๐๐	๖๗๓,๕๖๐	๖๙๓,๑๒๐	(๔๑,๙๓๐)	
	ฝ่ายสรรหาและบรรจุแต่งตั้ง																			
๒๖๓	หน.ฝ่ายสรรหาและบรรจุแต่งตั้ง (นักบริหารงานทั่วไป)	ต้น	๑	๑	๕๐๖,๕๒๐	๑๘,๐๐๐	๑	๑	๑	-	-	-	๑๖,๔๔๐	๑๖,๙๒๐	๑๘,๐๐๐	๕๔๐,๙๖๐	๕๕๗,๘๘๐	๕๗๕,๘๘๐	(๔๒,๒๑๐)	
๒๖๔	นักจัดการงานทั่วไป	ปก/ชก	๑	๑	๒๔๕,๒๘๐	-	๑	๑	๑	-	-	-	๘,๔๐๐	๘,๘๘๐	๘,๖๔๐	๒๕๓,๖๘๐	๒๖๒,๕๖๐	๒๗๑,๒๐๐	(๒๐,๔๔๐)	
๒๖๕	นักทรัพยากรบุคคล	ปก/ชก	๔	๔	๘๘๒,๒๔๐	-	๔	๔	๔	-	-	-	๓๖,๒๔๐	๓๕,๖๔๐	๓๓,๘๔๐	๙๑๘,๔๘๐	๙๕๕,๑๒๐	๙๘๗,๙๖๐		
๒๖๖	นักวิชาการคอมพิวเตอร์	ปก/ชก	๑	๑	๒๗๑,๒๐๐	-	๑	๑	๑	-	-	-	๘,๘๘๐	๙,๐๐๐	๙,๓๖๐	๒๘๐,๐๘๐	๒๘๙,๐๘๐	๒๙๘,๔๔๐	(๒๒,๖๐๐)	
๒๖๗	เจ้าพนักงานธุรการ	ปง/ชง	๑	-	-	-	-	-	-	-๑	-	-	-	-	-	-	-	-	-	ปรับเกลียวไปฝ่ายส่งเสริมฯ
๒๖๘	เจ้าพนักงานธุรการ	ปง/ชง	-	๑	๑๔๖,๖๔๐	-	๑	๑	๑	+๑	-	-	๖,๑๒๐	๖,๐๐๐	๖,๓๖๐	๑๕๒,๗๖๐	๑๕๔,๗๖๐	๑๖๕,๑๒๐	ปรับเกลียวจากฝ่ายวินยฯ	
	พนักงานจ้างตามภารกิจ																			
๒๖๙	ผู้ช่วยนักทรัพยากรบุคคล		๑	๑	๑๘๐,๐๐๐	-	๑	๑	๑	-	-	-	๗,๒๐๐	๗,๕๖๐	๗,๘๐๐	๑๘๗,๒๐๐	๑๙๔,๗๖๐	๒๐๒,๕๖๐	(๑๗,๐๑๐)	
	ฝ่ายส่งเสริมและพัฒนาบุคลากร																			
๒๗๐	หน.ฝ่ายส่งเสริมและพัฒนาบุคลากร (นักบริหารงานทั่วไป)	ต้น	๑	๑	๔๖๒,๒๔๐	๑๘,๐๐๐	๑	๑	๑	-	-	-	๑๓,๓๒๐	๑๕,๒๔๐	๑๕,๗๒๐	๔๙๓,๕๖๐	๕๐๘,๘๐๐	๕๒๔,๕๒๐	(๓๘,๕๒๐)	
๒๗๑	นักจัดการงานทั่วไป	ปก/ชก	๑	๑	๒๔๙,๒๔๐	-	๑	๑	๑	-	-	-	๘,๗๖๐	๘,๗๖๐	๙,๐๐๐	๒๕๘,๐๐๐	๒๖๖,๗๖๐	๒๗๕,๗๖๐	(๒๐,๗๗๐)	
๒๗๒	นักจัดการงานทั่วไป	ปก/ชก	๑	-	๓๕๕,๓๒๐	-	๑	๑	๑	-	-	-	๑๒,๐๐๐	๑๒,๐๐๐	๑๒,๐๐๐	๓๖๗,๓๒๐	๓๗๙,๓๒๐	๓๙๑,๓๒๐	ว่างเต็ม	
๒๗๓	นักทรัพยากรบุคคล	ปก/ชก	๑	๑	๒๔๓,๘๔๐	-	๑	๑	๑	-	-	-	๑๑,๐๔๐	๑๑,๑๖๐	๑๐,๙๒๐	๒๕๕,๘๘๐	๒๖๖,๐๔๐	๒๗๖,๙๖๐	(๒๐,๓๒๐)	
๒๗๔	เจ้าพนักงานธุรการ	ปง/ชง	๒	๑	๑๗๑,๗๒๐	-	๑	๑	๑	-๑	-	-	๖,๔๘๐	๗,๐๘๐	๗,๐๘๐	๑๗๘,๒๐๐	๑๘๕,๒๘๐	๑๙๒,๓๖๐	ปรับเกลียวไปฝ่ายวินยฯ ๑ อัตรา	
๒๗๕	เจ้าพนักงานธุรการ	ปง/ชง	-	๑	๑๘๕,๑๖๐	-	๑	๑	๑	+๑	-	-	๙,๑๒๐	๘,๗๖๐	๙,๒๔๐	๑๙๔,๒๘๐	๒๐๓,๐๔๐	๒๑๒,๒๘๐	ปรับเกลียวจากฝ่ายสรรหาฯ	
	พนักงานจ้างตามภารกิจ																			
๒๗๖	ผู้ช่วยนักจัดการงานทั่วไป		๑	๑	๒๓๒,๓๒๐	-	๑	๑	๑	-	-	-	๙,๓๖๐	๙,๗๒๐	๑๐,๐๘๐	๒๔๑,๖๘๐	๒๕๑,๔๐๐	๒๖๑,๔๘๐	(๑๑,๕๐๐)	
๒๗๗	ผู้ช่วยเจ้าพนักงานธุรการ		๑	๑	๑๓๘,๐๐๐	-	๑	๑	๑	-	-	-	๕,๕๒๐	๕,๗๖๐	๖,๐๐๐	๑๔๓,๕๒๐	๑๔๙,๒๘๐	๑๕๕,๒๘๐	(๑๙,๓๖๐)	
	ฝ่ายวินยฯและส่งเสริมคุณธรรม																			
๒๗๘	หน.ฝ่ายวินยฯและส่งเสริมคุณธรรม (นักบริหารงานทั่วไป)	ต้น	๑	-	๓๙๓,๖๐๐	๑๘,๐๐๐	๑	๑	๑	-	-	-	๑๓,๖๒๐	๑๓,๖๒๐	๑๓,๖๒๐	๔๒๕,๒๒๐	๔๓๘,๘๔๐	๔๕๒,๔๖๐	ว่างเต็ม	
๒๗๙	นักจัดการงานทั่วไป	ปก/ชก	-	-	-	-	๑	๑	๑	+๑	-	-	๓๕๕,๓๒๐	๑๒,๐๐๐	๑๒,๐๐๐	๓๕๕,๓๒๐	๓๖๗,๓๒๐	๓๗๙,๓๒๐	ปรับเกลียวจาก	
																				เจ้าพนักงานธุรการ
๒๘๐	นิติกร	ปก/ชก	๑	๑	๒๓๓,๗๖๐	-	๑	๑	๑	-	-	-	๗,๖๘๐	๗,๘๐๐	๘,๗๖๐	๒๔๑,๔๔๐	๒๔๙,๒๔๐	๒๕๘,๐๐๐	(๑๙,๔๘๐)	
๒๘๑	เจ้าพนักงานธุรการ	ปง/ชง	๑	-	-	-	-	-	-	-๑	-	-	-	-	-	-	-	-	-	ปรับเกลียวไปฝ่ายสรรหาฯ
๒๘๒	เจ้าพนักงานธุรการ	ปง/ชง	-	๑	๑๘๕,๒๘๐	-	๑	๑	๑	+๑	-	-	๗,๐๘๐	๗,๔๔๐	๗,๔๔๐	๑๙๒,๓๖๐	๑๙๙,๘๐๐	๒๐๗,๒๔๐	ปรับเกลียวจากฝ่ายส่งเสริมฯ	
๒๘๓	เจ้าพนักงานธุรการ	ปง/ชง	๑	-	๒๙๗,๙๐๐	-	-	-	-	-๑	-	-	-	-	-	-	-	-	-	ปรับเกลียวเป็น
																				นักจัดการงานทั่วไป

ที่	ชื่อสายงาน	ระดับตำแหน่ง	จำนวนทั้งหมด	จำนวนที่มีอยู่ปัจจุบัน (๒๕๖๖)			อัตราตำแหน่งที่คาดว่าจะต้องใช้ ในช่วงระยะ ๓ ปีข้างหน้า			อัตรากำลังคน เพิ่ม/ลด			ภาระค่าใช้จ่ายที่เพิ่มขึ้น (ก)			ค่าใช้จ่ายรวม (ค)			หมายเหตุ
				จำนวน (คน)	เงินเดือน (๑)	เงินประจำตำแหน่ง (๒)	๒๕๖๗	๒๕๖๘	๒๕๖๙	๒๕๖๗	๒๕๖๘	๒๕๖๙	๒๕๖๗	๒๕๖๘	๒๕๖๙	๒๕๖๗	๒๕๖๘	๒๕๖๙	
๔๓๒	ผู้ช่วยเจ้าพนักงานธุรการ		๑	๑	-		๑	๑	๑	-	-	-	-	-	-	-	-	-	
๔๓๓	พนักงานขับรถยนต์		๑	๑	-		๑	๑	๑	-	-	-	-	-	-	-	-	-	
	<u>พนักงานจ้างทั่วไป*</u>																		
๔๓๔	คนงาน		๑	๑	-		๑	๑	๑	-	-	-	-	-	-	-	-	-	
(๔)	รวม		๔๓๑	๗๔๕	๑๑๒,๓๖๗,๔๖๐	๒,๔๙๖,๐๐๐	๔๓๖	๙๕๖	๙๕๕	+๕	+๒๐	-๑	๕,๒๘๓,๗๒๐	๑๗,๐๔๑,๒๐๐	๔,๑๔๖,๑๖๐	๑๑๙,๘๕๖,๔๘๐	๑๒๖,๒๕๑,๓๒๐	๑๓๒,๓๙๗,๔๘๐	
(๕)	ประมาณการประโยชน์ตอบแทนอื่น ๑๕%															๑๗,๙๗๘,๔๗๒	๑๙,๒๓๗,๖๙๘	๑๙,๘๕๙,๖๒๒	
(๖)	รวมเป็นค่าใช้จ่ายบุคคลทั้งสิ้น															๑๓๗,๘๓๔,๙๕๒	๑๔๗,๔๘๙,๐๑๘	๑๕๒,๒๕๗,๑๐๒	
(๗)	คิดเป็นร้อยละ ๔๐ ของงบประมาณรายจ่ายประจำปี															๒๐.๗๘	๒๑.๑๗	๒๐.๘๒	

งบประมาณรายจ่ายประจำปี - เงินอุดหนุนทั่วไป (งบบุคลากรแผนงานการศึกษา และ ลูกจ้างประจำถ่ายโอน)

งบประมาณรายจ่ายประจำปี ๒๕๖๖	=	๖๓๑,๘๖๗,๐๐๐	(๖๑๘,๓๕๗,๐๐๐+๑๓,๕๑๐,๐๐๐)
งบประมาณรายจ่ายประจำปี ๒๕๖๗	=	๖๖๓,๔๖๐,๓๕๐	[๖๓๑,๘๖๗,๐๐๐ + (๖๓๑,๘๖๗,๐๐๐ x ๕%)] =
งบประมาณรายจ่ายประจำปี ๒๕๖๘	=	๖๙๖,๖๓๓,๓๗๐	[๖๖๓,๔๖๐,๓๕๐ + (๖๖๓,๔๖๐,๓๕๐ x ๕%)] =
งบประมาณรายจ่ายประจำปี ๒๕๖๙	=	๗๓๑,๔๖๕,๐๔๐	[๖๙๖,๖๓๓,๓๗๐ + (๖๙๖,๖๓๓,๓๗๐ x ๕%)] =

๑๐. แผนภูมิโครงสร้างการแบ่งส่วนราชการตามแผนอัตรากำลัง ๓ ปี

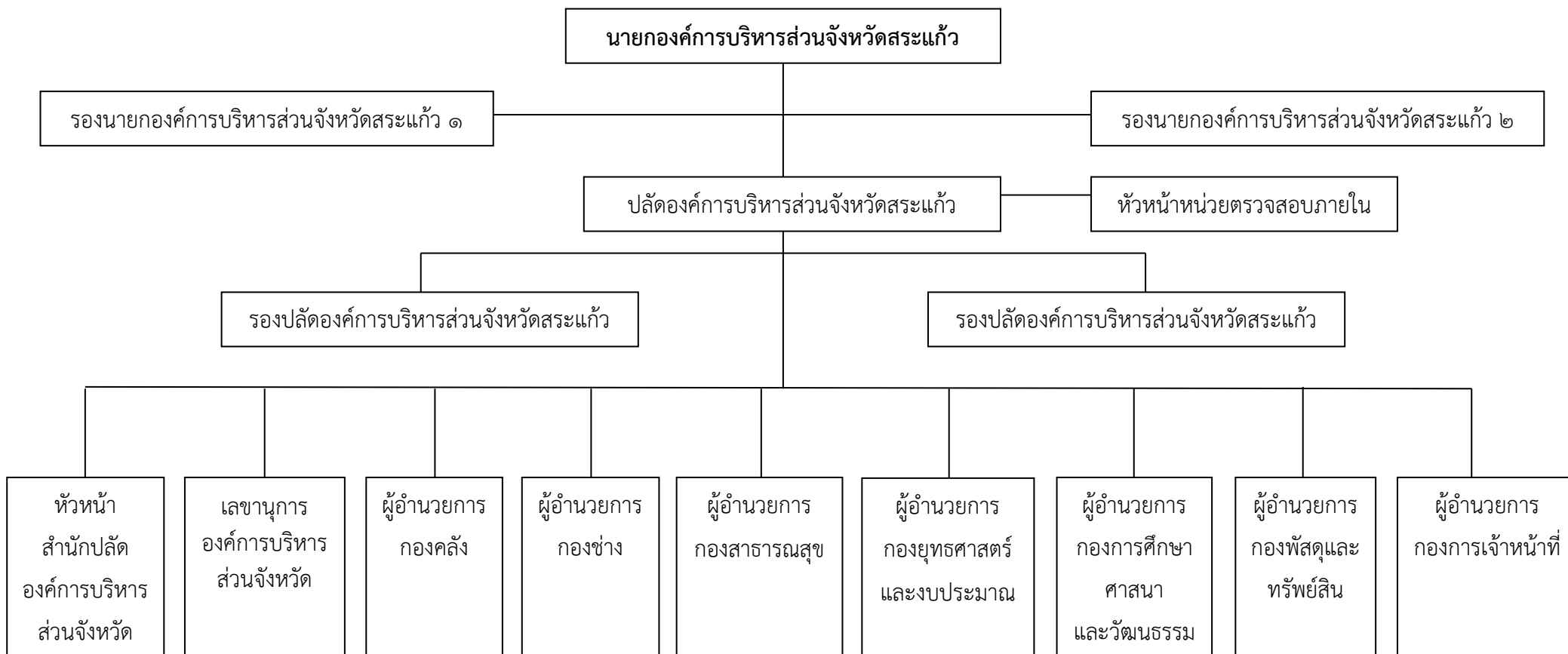

โครงสร้างส่วนราชการและกรอบอัตรากำลังตามแผนอัตรากำลัง ๓ ปี

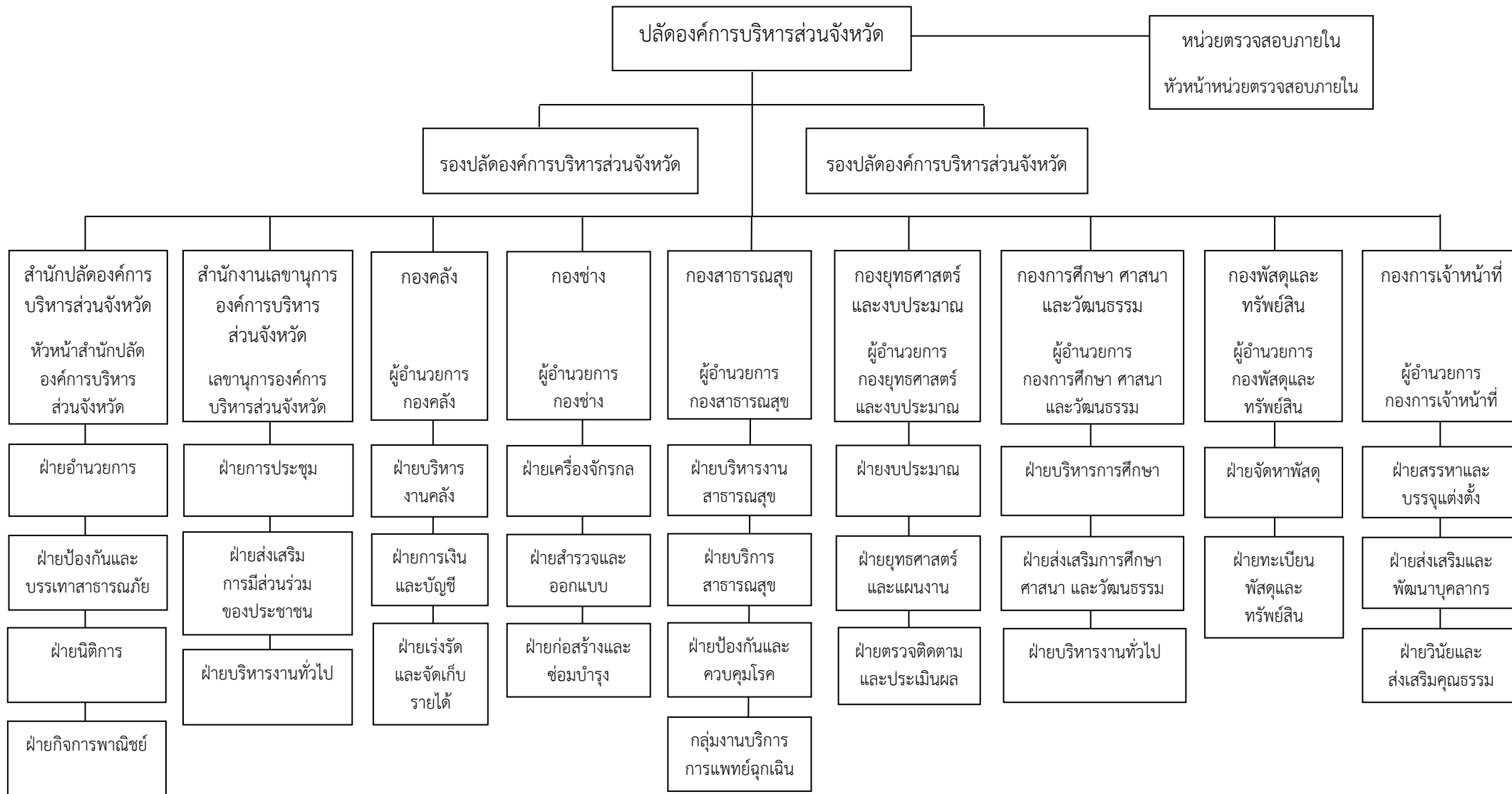

โครงสร้างการแบ่งส่วนราชการตามแผนอัตรากำลัง ๓ ปี

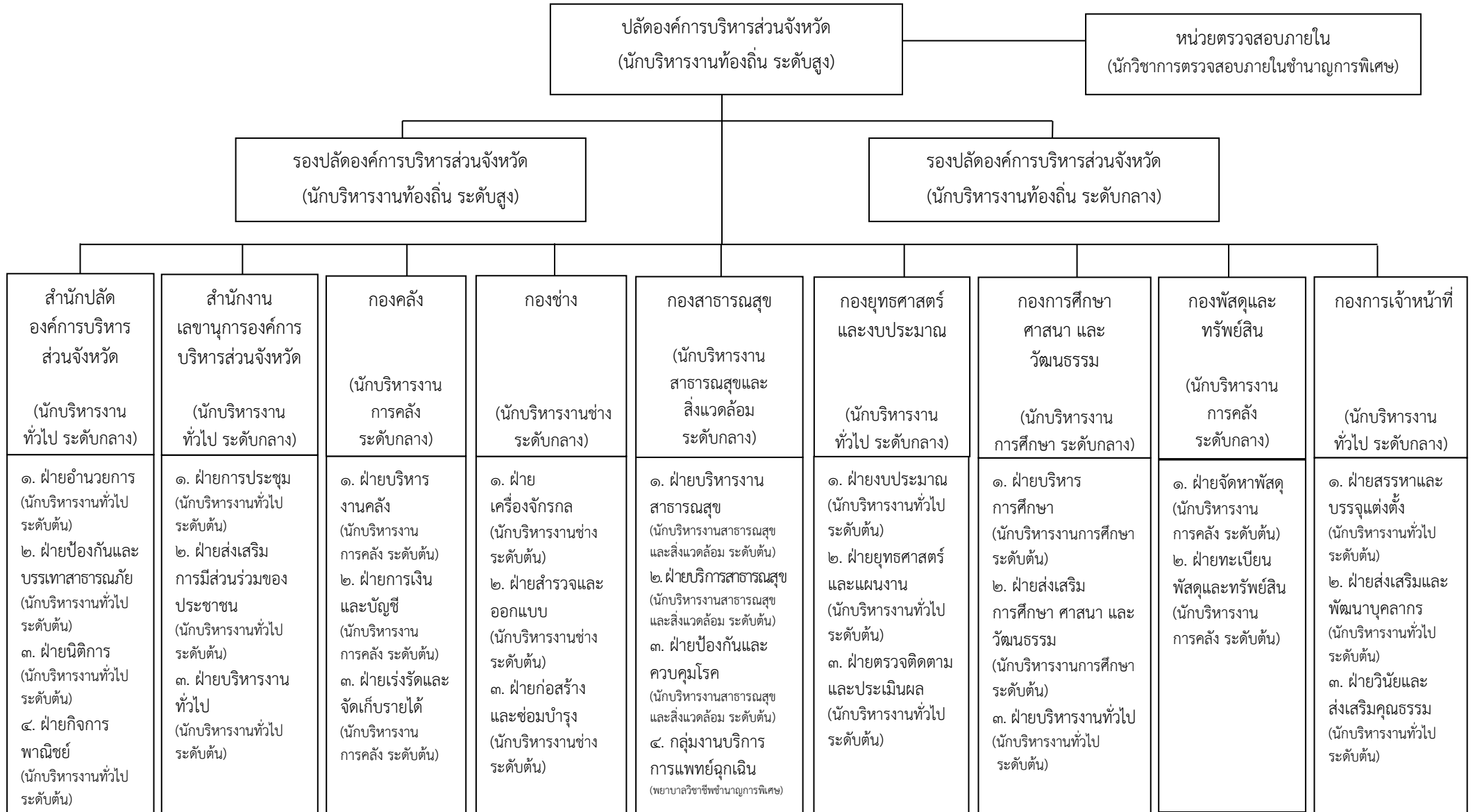

สำนักปลัดองค์การบริหารส่วนจังหวัด
นักบริหารงานทั่วไป ระดับกลาง

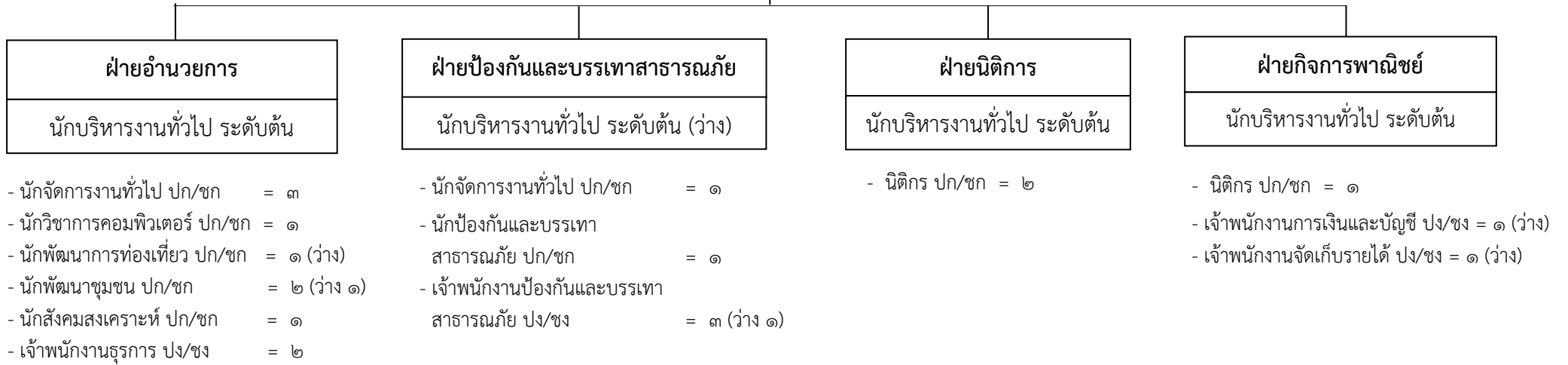

ระดับตำแหน่ง	อำนวยการท้องถิ่น ระดับกลาง	อำนวยการท้องถิ่น ระดับต้น	วิชาการ ปฏิบัติการ/ ชำนาญการ	ทั่วไป ปฏิบัติงาน/ ชำนาญงาน	รวม
จำนวน	๑	๔	๑๓	๗	๒๕
ครองตำแหน่ง	๑	๓	๑๑	๔	๑๙

สำนักปลัดองค์การบริหารส่วนจังหวัด

นักบริหารงานทั่วไป ระดับกลาง (๑)
(นางมณฑา ศรีชัย)

ฝ่ายอำนวยการ

นักบริหารงานทั่วไป ระดับต้น (๑)
(นางกนกรัตน์ มีปิยะเลิศ)

- นักจัดการงานทั่วไป ปก/ชก (๓)
(นายอภิวัฒน์ แสงทองคำ)
(พ.จ.อ.ไพรรินทร์ ถกลประจักษ์)
(นางสาวปติตดา คงสมศรี)
- นักวิชาการคอมพิวเตอร์ ปก/ชก (๑)
(นายทศวรรษ แพสุวรรณ)
- นักพัฒนาการท่องเที่ยว ปก/ชก (๑)
(ว่าง/ตามกรอบ/สรรหา ปี ๖๘)
- นักพัฒนาชุมชน ปก/ชก (๒)
(ว่าง/ตามกรอบ/สรรหา ปี ๖๘)
(นางสาวรัตนภรณ์ พันธุ์กุล)
- นักสังคมสงเคราะห์ ปก/ชก (๑)
(น.ส.ปัญญญา เหยือกเงิน)
- เจ้าพนักงานธุรการ ปง/ชง (๒)
(นายอรรถพล สุ่มประดิษฐ์)
(นางสาวณัฐธิดา นาโสภ)

ฝ่ายป้องกันและบรรเทาสาธารณภัย

นักบริหารงานทั่วไป ระดับต้น (๑)
(ว่าง/ตามกรอบ/สรรหา ปี ๖๘)

- นักจัดการงานทั่วไป ปก/ชก (๑)
(นางสาวอรทัย สุโรตร)
- นักป้องกันและบรรเทาสาธารณภัย ปก/ชก (๑)
(จ.ส.ท.ธนรัตน์ ชาญเชาว์)
- เจ้าพนักงานป้องกันและบรรเทาสาธารณภัย ปง/ชง (๓)
(ว่าง/ตามกรอบ/สรรหา ปี ๖๘)
(นายภูซงค์ คงมันกลาง)
(นายเสกสรรค์ ปรีดี)

ฝ่ายนิติการ

นักบริหารงานทั่วไป ระดับต้น (๑)
(นายพิพัฒน์ จิตละมุน)

- นิติกร ปก/ชก (๒)
(นายกิตติพงษ์ แตนวิวัฒน์เดชา)
(นางสาวอุมาพร อรุณอมรไพศาล)

ฝ่ายกิจการพาณิชย์

นักบริหารงานทั่วไป ระดับต้น (๑)
(พ.จ.ต.ยศศิริศักดิ์ ธิฐารัฐวิชัย)

- นิติกร ปก/ชก (๑)
(นายปรัชญาธรณ์ วุฒิยาสาร)
- เจ้าพนักงานการเงินและบัญชี ปง/ชง (๑)
(ว่าง/ตามกรอบ/สรรหา ปี ๖๗)
- เจ้าพนักงานจัดเก็บรายได้ ปง/ชง (๑)
(ว่าง/ตามกรอบ/สรรหา ปี ๖๗)

สำนักปลัดองค์การบริหารส่วนจังหวัด

ฝ่ายอำนวยการ

พนักงานจ้างตามภารกิจ (มีคุณวุฒิ)

ผู้ช่วยนักจัดการงานทั่วไป (๔)

๑. นางสาวอาทิตย์ยา เฉลยทรง
๒. นายธนนต์ หมุ่มมาก
๓. นางสาวกัลยา ไช้ศิริ
๔. นางสาวพรนภา ผิวหอม

ผู้ช่วยนักพัฒนาการท่องเที่ยว (๑)

๑. นางสาวกิตติกาญจน์ บัวผดุง

ผู้ช่วยเจ้าพนักงานธุรการ (๓)

๑. นายจรรย์วัฒน์ ภัวตพงศาไพศาล
๒. นางสาวกัลยารัตน์ ประยูรยวง
๓. นางจิราวรรณ เอ็มอ่อน

ผู้ช่วยเจ้าพนักงานพัฒนาชุมชน

(คนพิการ) (๑)

๑. นายสุพันธ์ ชัยเสนา

พนักงานจ้างตามภารกิจ (มีทักษะ)

พนักงานขับรถยนต์ (๒)

๑. นายจิระพงษ์ ฉลาดจิต
๒. นายธวัชชัย สถิตย์วัฒนาสันต์

ฝ่ายป้องกันและบรรเทาสาธารณภัย

พนักงานจ้างตามภารกิจ (มีคุณวุฒิ)

ผู้ช่วยเจ้าพนักงานป้องกันและ

บรรเทาสาธารณภัย (๔)

๑. นายมรกต หวานเหนือ
๒. นายจิรายุทธ์ รักษาณา
๓. นายคมศักดิ์ สีหนาท
๔. นายณัฐนนท์ อุทัยมา

พนักงานจ้างตามภารกิจ (มีทักษะ)

พนักงานขับเครื่องจักรกลขนาดเบา (๒)

๑. นายปกรณ์ ขาวเหรียญ
๒. (ว่าง/ตามกรอบ/สรรหา ปี ๖๘)

พนักงานขับรถยนต์ (๑)

๑. นายสุทัศน์ ตรีเมฆ

ฝ่ายนิติการ

พนักงานจ้างตามภารกิจ (มีคุณวุฒิ)

ผู้ช่วยนักจัดการงานทั่วไป (๑)

๑. นางสาวจรินทร์ สมิงลำ

ผู้ช่วยนิติกร (๒)

๑. นายวีรศักดิ์ จิงตระกูล
๒. นางสาววราภรณ์ ชาลี

ผู้ช่วยเจ้าพนักงานธุรการ (๑)

๑. นายวิทยา วินิจฉัย

ฝ่ายกิจการพาณิชย์

พนักงานจ้างตามภารกิจ (มีคุณวุฒิ)

ผู้ช่วยนิติกร (๑)

๑. นางสาวธณรินทร์ ถ้ำทอง

ผู้ช่วยนักจัดการงานทั่วไป (๒)

๑. นางสาวพรจินดา พัฒโนทัย
๒. นางสาวชฎารัตน์ ผดุงพงษ์

ผู้ช่วยเจ้าพนักงานการเงินและบัญชี (๑)

๑. นางสาวยุวดี หรทีก

ผู้ช่วยเจ้าพนักงานจัดเก็บรายได้ (๑)

๑. นางสาวณัฐวี สว่างเทียบ

ตำแหน่งพนักงานจ้าง	ตามภารกิจ	ทั่วไป	รวม
จำนวน	๒๗	๑๗	๔๔
ครองตำแหน่ง	๒๖	๑๖	๔๒

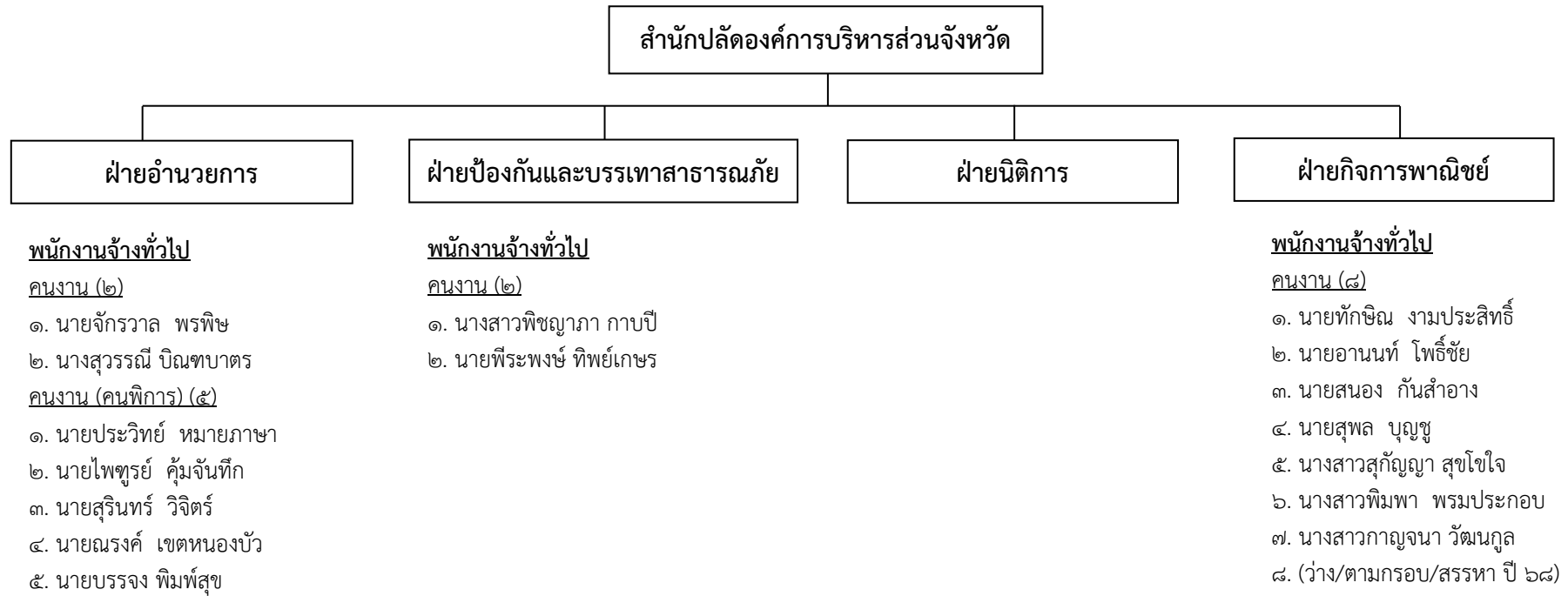

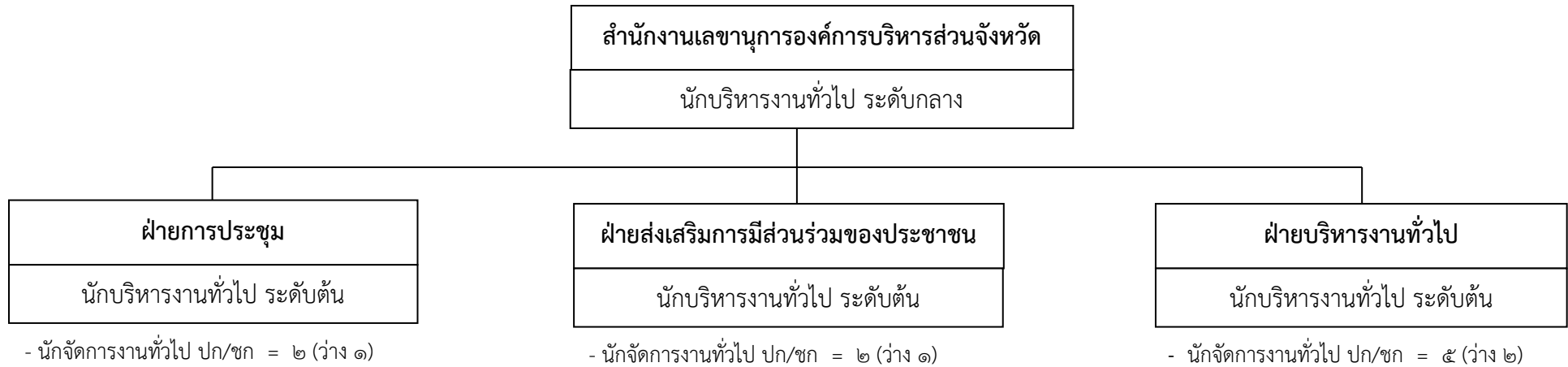

ระดับตำแหน่ง	อำนาจการท้องถิ่น ระดับกลาง	อำนาจการท้องถิ่น ระดับต้น	วิชาการ ปฏิบัติการ/ ชำนาญการ	ทั่วไป ปฏิบัติงาน/ ชำนาญงาน	รวม
จำนวน	๑	๓	๙	-	๑๓
ครองตำแหน่ง	๑	๓	๕	-	๙

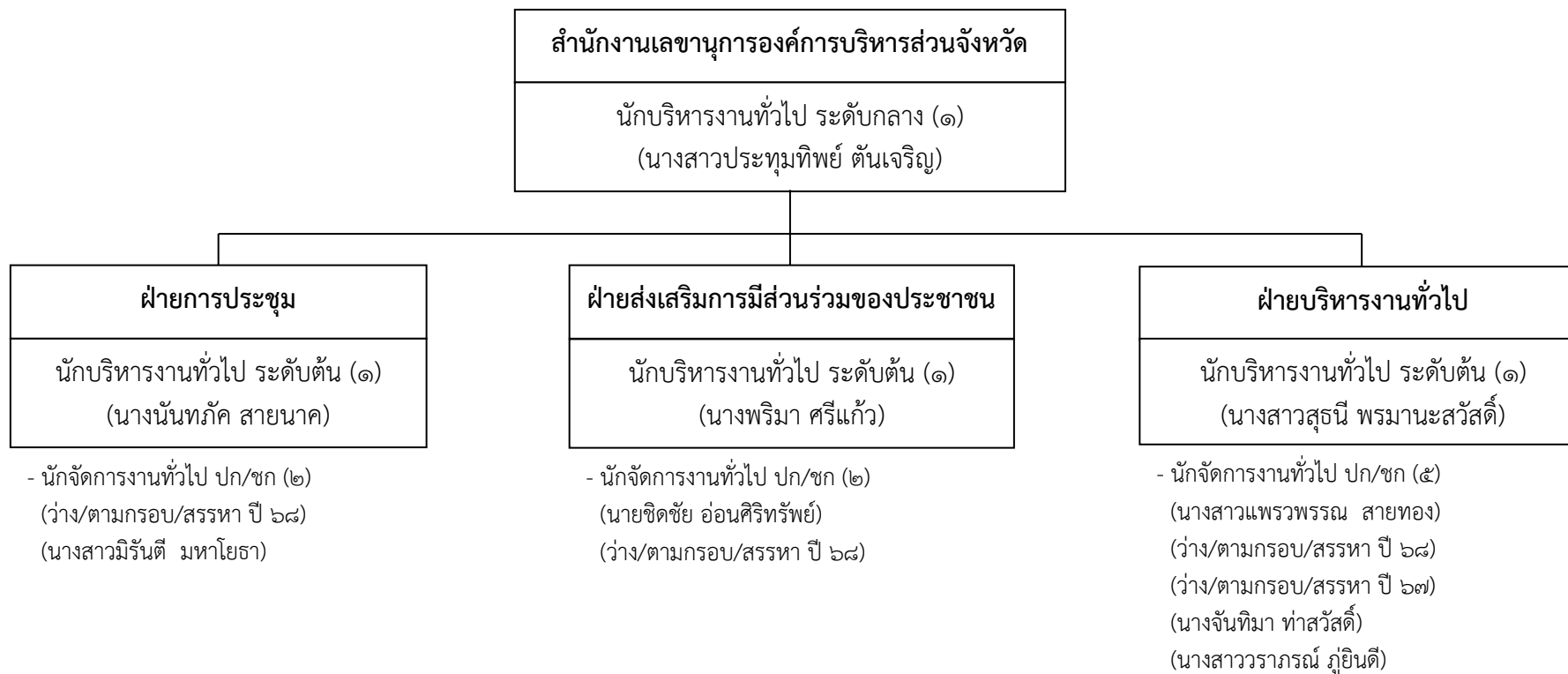

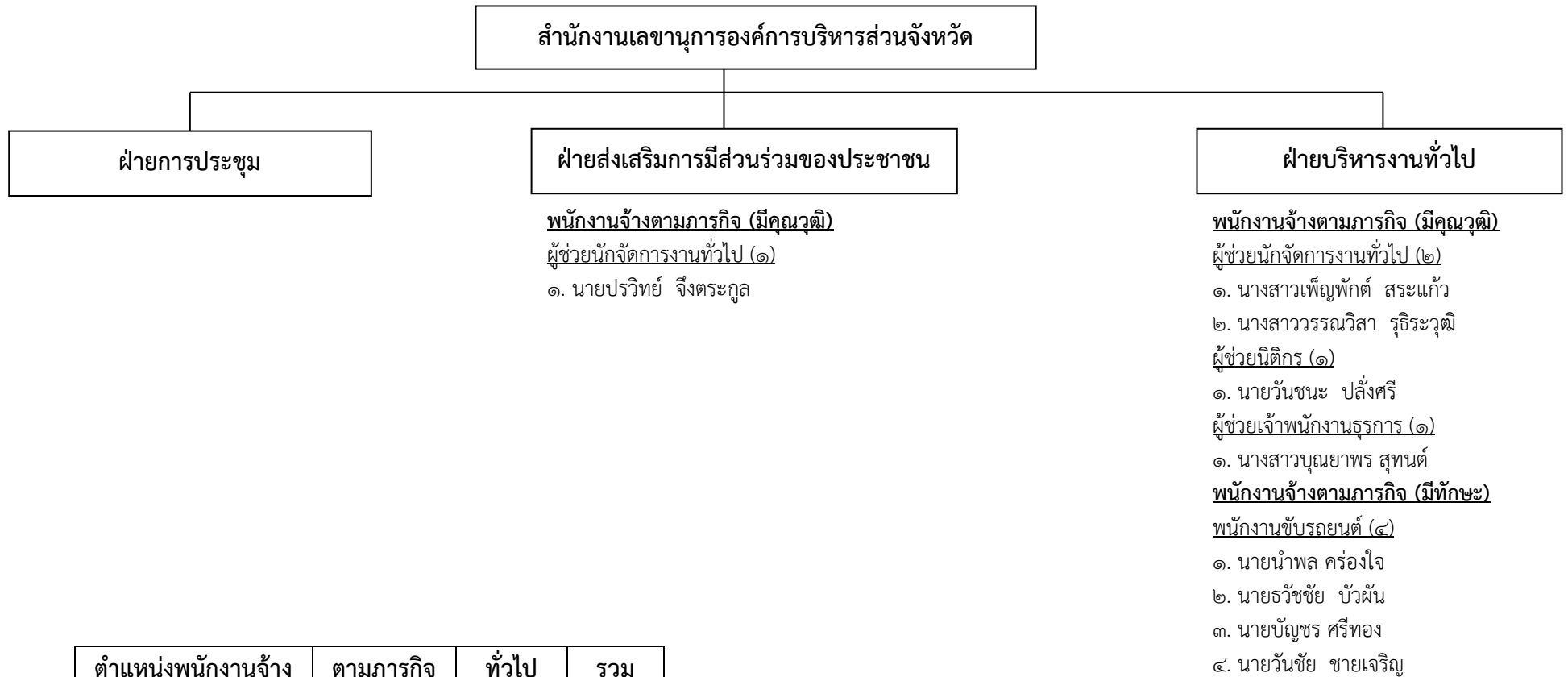

ตำแหน่งพนักงานจ้าง	ตามภารกิจ	ทั่วไป	รวม
จำนวน	๙	-	๙
ครองตำแหน่ง	๙	-	๙

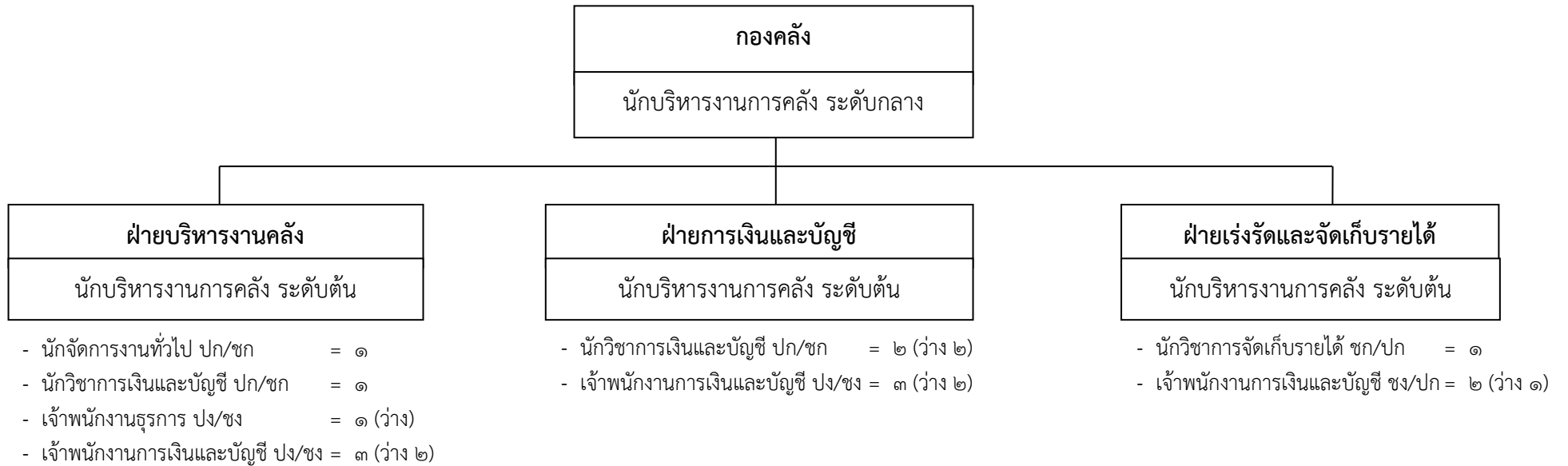

ระดับตำแหน่ง	อำนาจการท้องถิ่น ระดับกลาง	อำนาจการท้องถิ่น ระดับต้น	วิชาการ ปฏิบัติการ/ ชำนาญการ	ทั่วไป ปฏิบัติงาน/ ชำนาญงาน	รวม
จำนวน	๑	๓	๕	๙	๑๘
ครองตำแหน่ง	๑	๓	๓	๓	๑๐

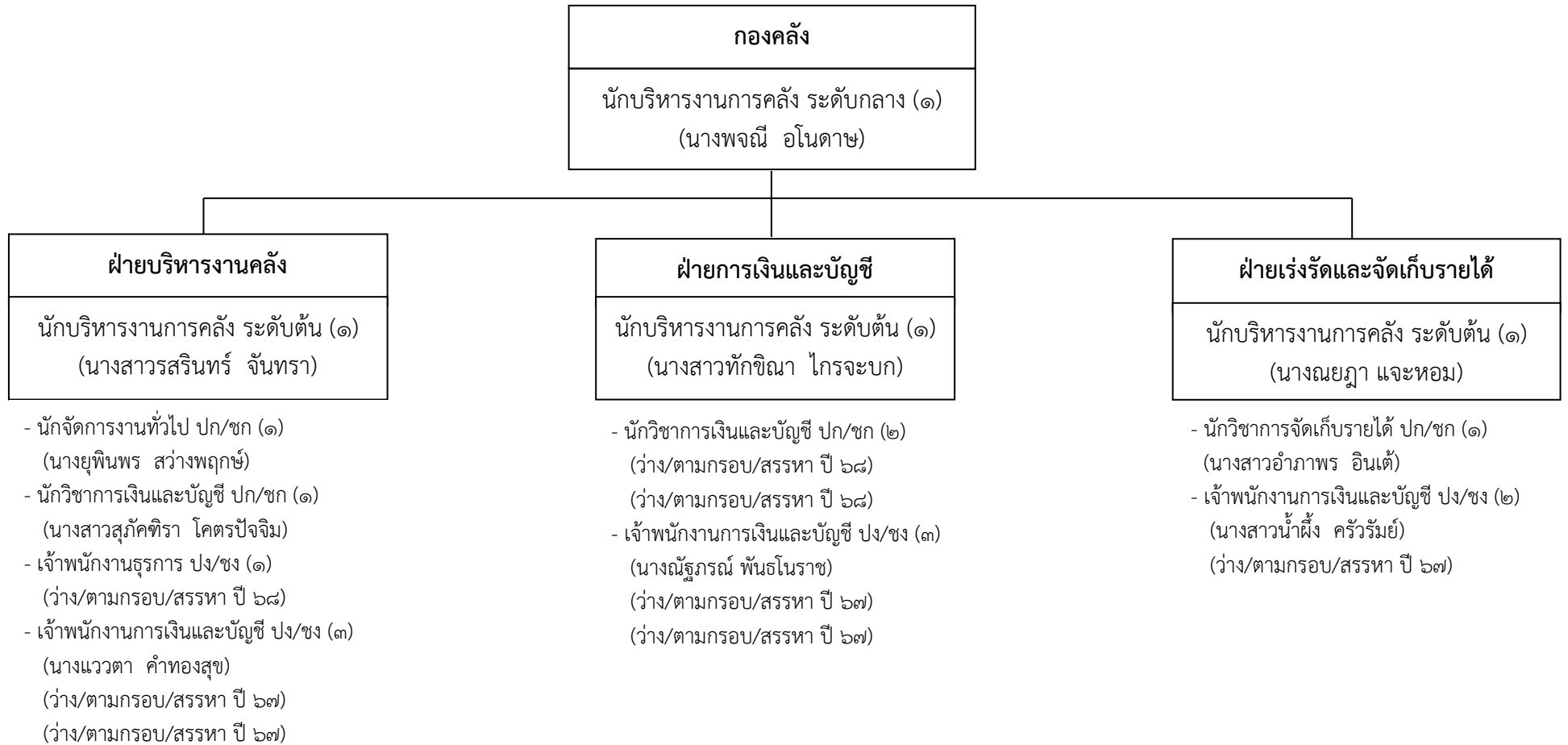

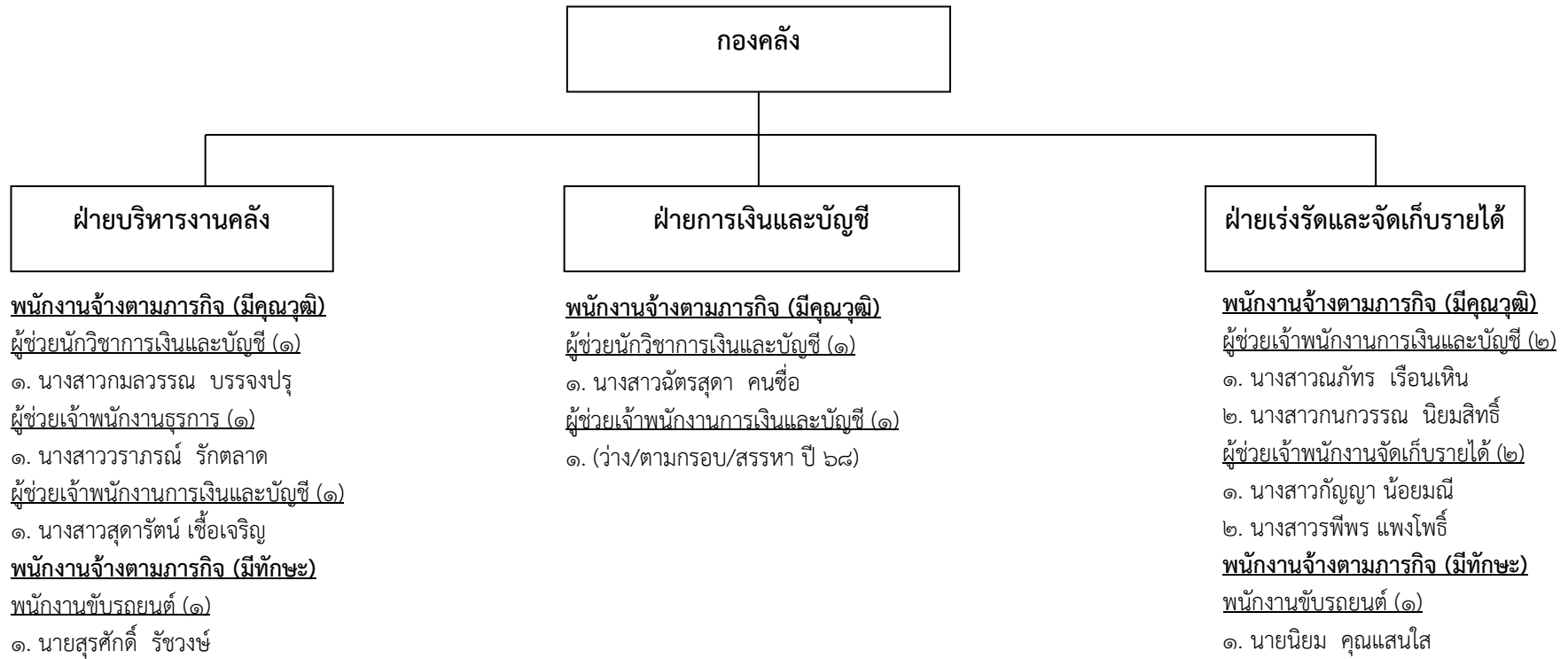

ตำแหน่งพนักงานจ้าง	ตามภารกิจ	ทั่วไป	รวม
จำนวน	๑๑	-	๑๑
ครองตำแหน่ง	๑๐	-	๑๐

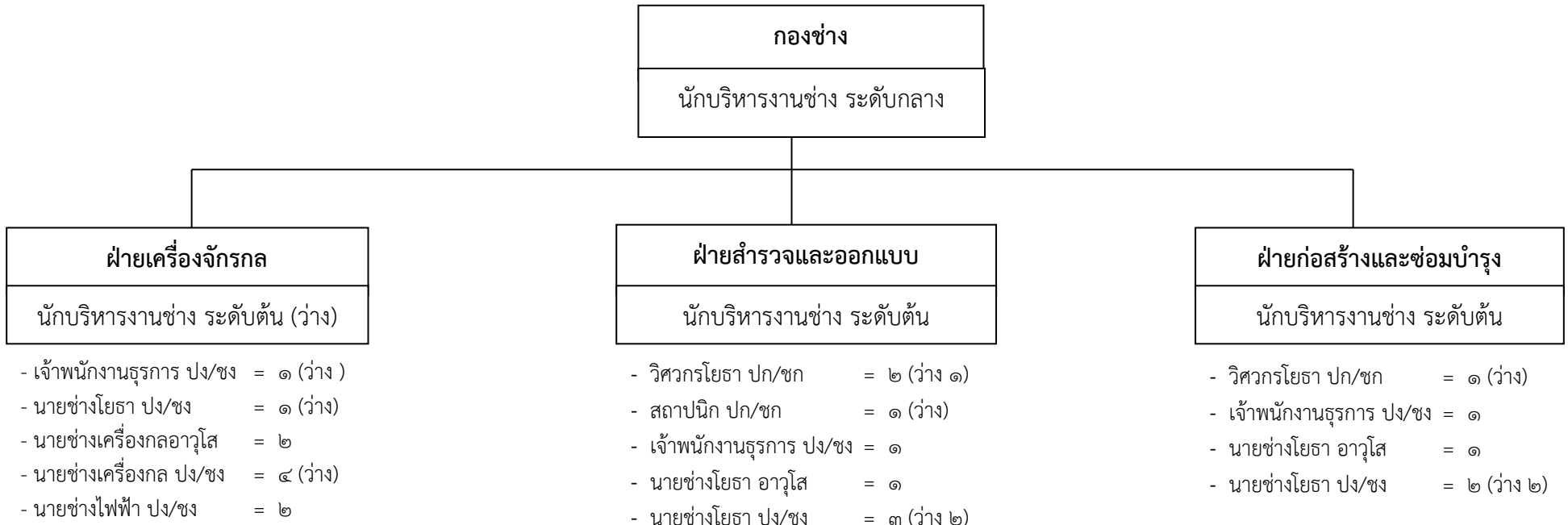

ระดับตำแหน่ง	อำนาจการท้องถิ่น ระดับกลาง	อำนาจการท้องถิ่น ระดับต้น	อาวุโส	วิชาการ ปฏิบัติการ/ ชำนาญการ	ทั่วไป ปฏิบัติงาน/ ชำนาญงาน	รวม
จำนวน	๑	๓	๔	๔	๑๕	๒๗
ครองตำแหน่ง	๑	๒	๔	๑	๕	๑๓

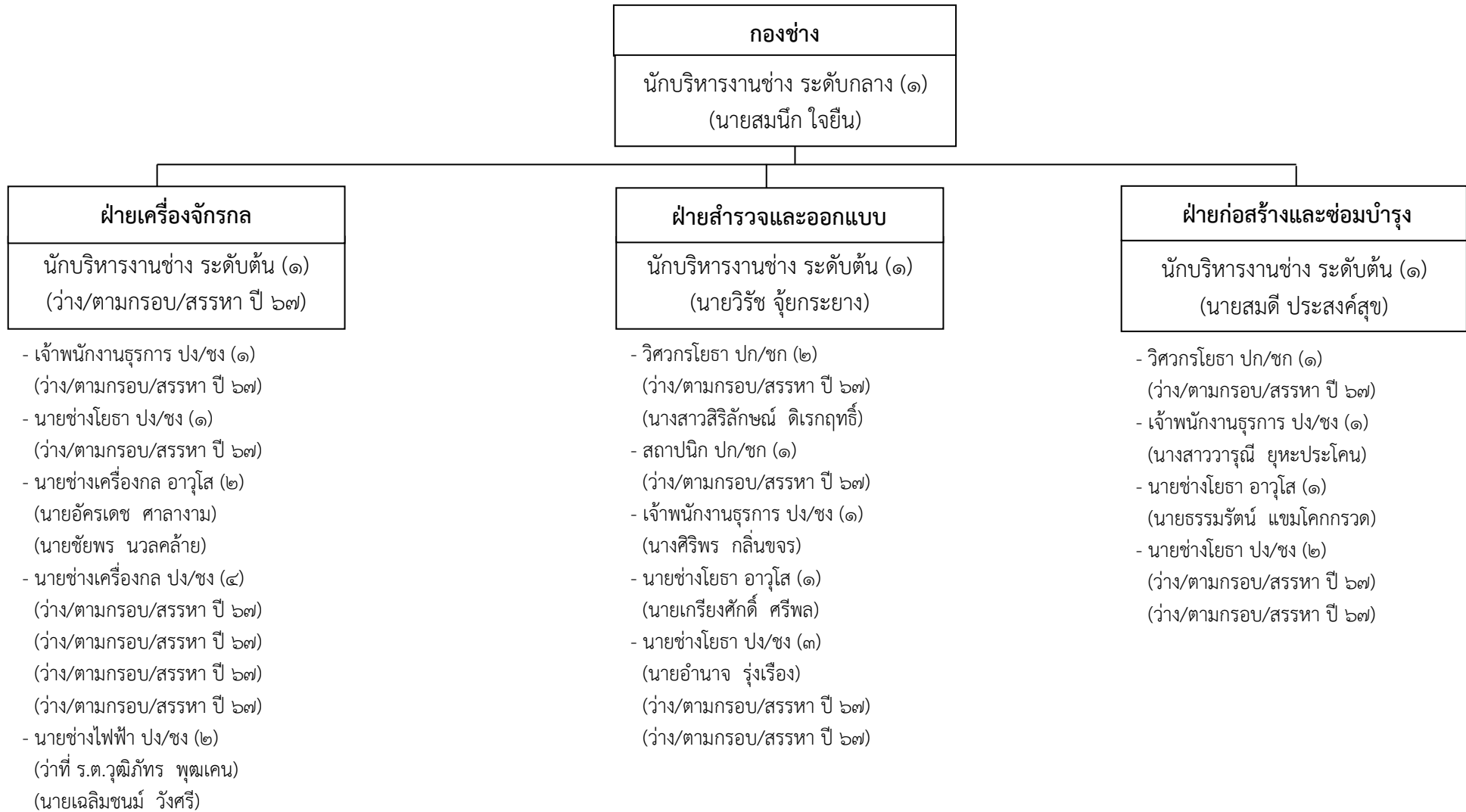

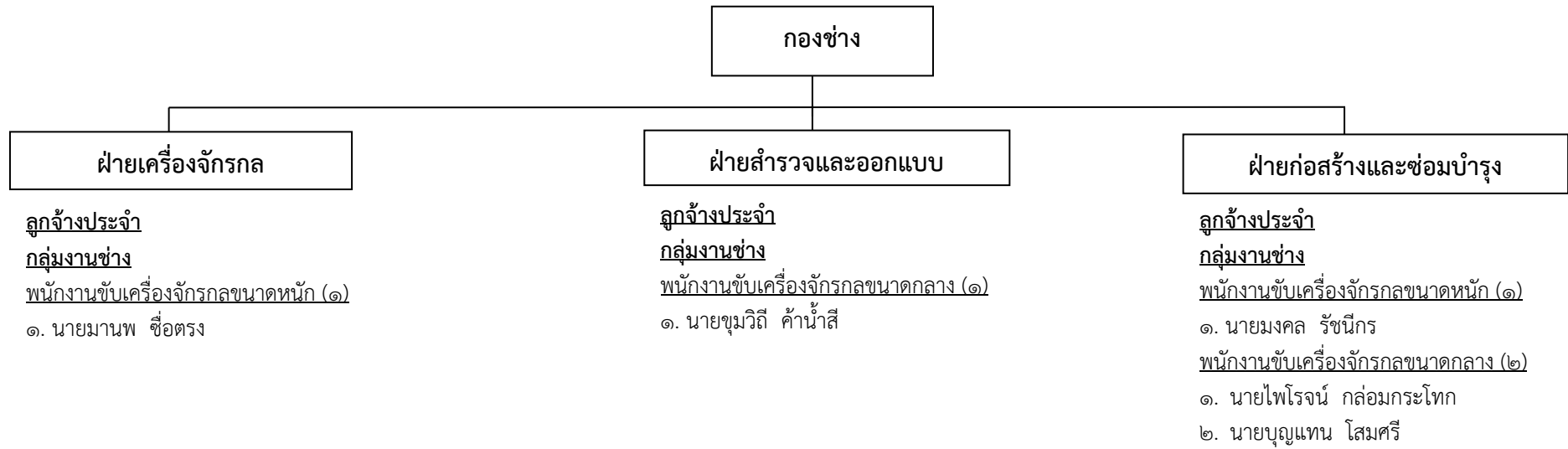

ตำแหน่ง ลูกจ้างประจำ	พนักงาน ขับเครื่องจักรกล ขนาดหนัก	พนักงาน ขับเครื่องจักรกล ขนาดกลาง	รวม
จำนวน	๒	๓	๕
ครองตำแหน่ง	๒	๓	๕

กองช่าง

ฝ่ายเครื่องจักรกล

พนักงานจ้างตามภารกิจ (มีคุณวุฒิ)

ผู้ช่วยนายช่างเครื่องกล (๔)

- ๑. นายจามิกร อ่อนวรรณะ ๒. นายปภากร จันทรัฐ
- ๓. นายประวิทย์ คำทองสุข ๔. นายเฉลิมเกียรติ พรหมรักษ์

ผู้ช่วยนายช่างไฟฟ้า (๔)

- ๑. นายอนันท์ มะลิวัลย์ ๒. นายกฤษณ์ กำแพง
- ๓. นายชัชชาวลย์ สุขเสนา ๔. นายสิทธิกร ผดุงพงษ์

พนักงานจ้างตามภารกิจ (มีทักษะ)

พนักงานขับเครื่องจักรกลขนาดเล็ก (๔)

- ๑. นายปรีดี คุ่มห้างสูง ๒. นายณัฐวัฒน์ บำรุงพงษ์
- ๓. นายจิรพงษ์ ชำนาญ ๔. นายวาคิล สุขกล้า

พนักงานขับเครื่องจักรกลขนาดกลาง (๓)

- ๑. นายยุทธนา แพงโพธิ์ ๒. นายสถิตพงษ์ งามขาว
- ๓. นายพรศักดิ์ วิสุทธิ์วุฒิพงษ์

พนักงานขับรถยนต์ (๓)

- ๑. นายฉัตรชัย กลิ่นขจร
- ๒. นายณัฐวุฒิ กองขุนราม
- ๓. นายคมเพชร บุตรวัด

ฝ่ายสำรวจและออกแบบ

พนักงานจ้างตามภารกิจ (มีคุณวุฒิ)

ผู้ช่วยเจ้าพนักงานธุรการ (๑)

- ๑. นางสาวสมศรี ก้อยกระโทก

ผู้ช่วยเจ้าพนักงานการเงินและบัญชี (๑)

- ๑. นางสาวทิวาพร อำนาคะ

ผู้ช่วยนายช่างเขียนแบบ (๒)

- ๑. นายณัฐฐา เลาสินนุรักษ์
- ๒. นายอนุวัฒน์ ทาคะรัมย์

พนักงานจ้างตามภารกิจ (มีทักษะ)

พนักงานขับรถยนต์ (๒)

- ๑. นายพิบูรณ์ วันเพ็ญ
- ๒. นายสมศักดิ์ กองขุนราม

ฝ่ายก่อสร้างและซ่อมบำรุง

พนักงานจ้างตามภารกิจ (มีคุณวุฒิ)

ผู้ช่วยวิศวกรโยธา (๑)

- ๑. นายปิยวิทย์ คนชื่อ
- ผู้ช่วยนายช่างโยธา (๓)

- ๑. นายสกล มูลเกษร
- ๒. นายณัฐภัทร พูลสวัสดิ์
- ๓. นายสถิตย์ ไวนุสิทธิ์

พนักงานจ้างตามภารกิจ (มีทักษะ)

พนักงานขับเครื่องจักรกลขนาดเล็ก (๒)

- ๑. นายจำรัส มานูจำ
- ๒. นายอาทิตย์ น้อยมณี

พนักงานขับเครื่องจักรกลขนาดกลาง (๓)

- ๑. นายศรชัย จันทรแสง
- ๒. นายวิชัย แสนสนิท

พนักงานขับรถยนต์ (๒)

- ๓. นายสุทิน มานูจำ
- พนักงานขับรถยนต์ (๒)
- ๑. นายชัยสิทธิ์ จีบเกาะ
- ๒. นายวีรยุทธ ชำหนิพันธ์

ตำแหน่งพนักงานจ้าง	ตามภารกิจ	ทั่วไป	รวม
จำนวน	๓๕	๔๓	๗๘
ครองตำแหน่ง	๓๕	๓๖	๗๑

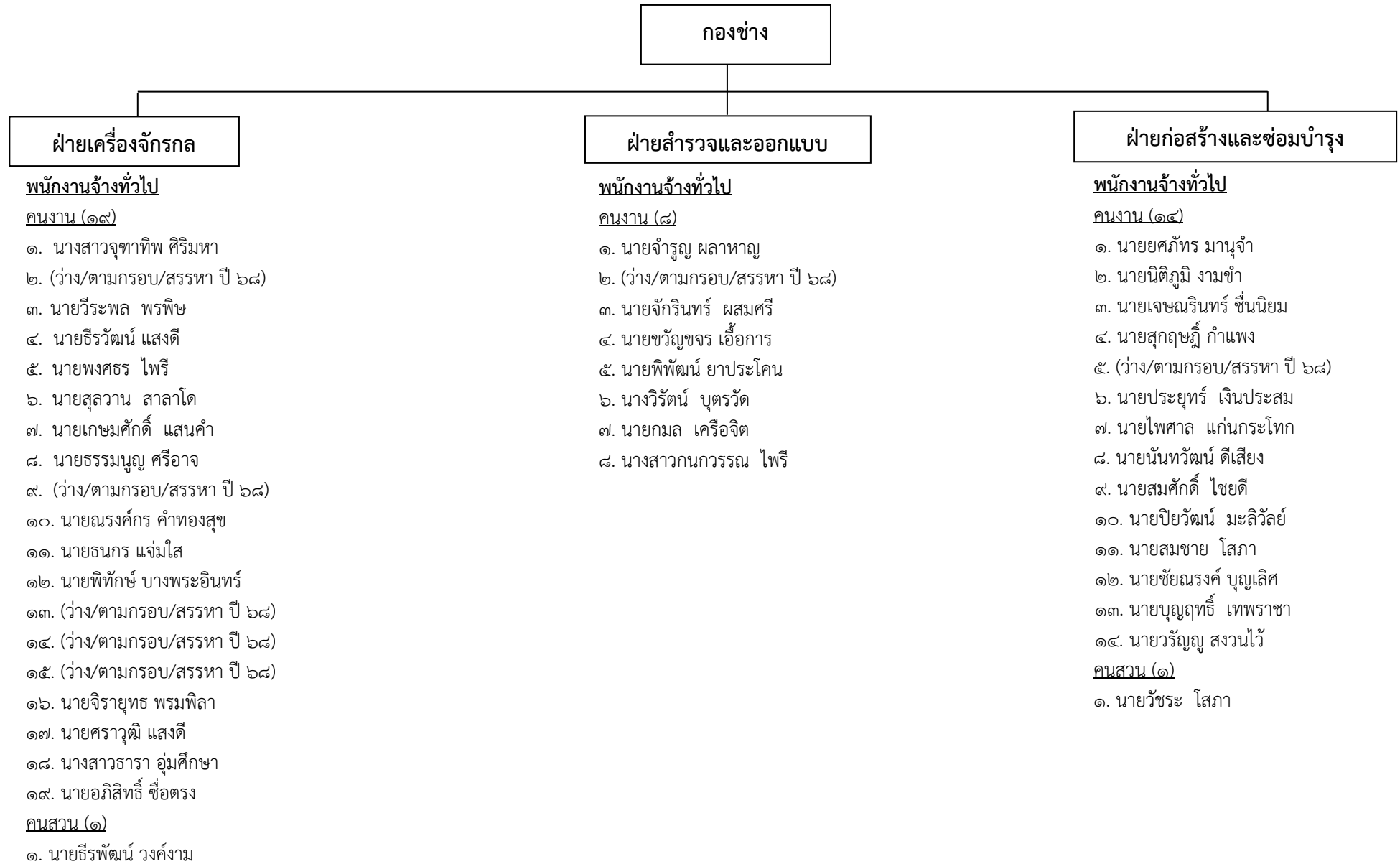

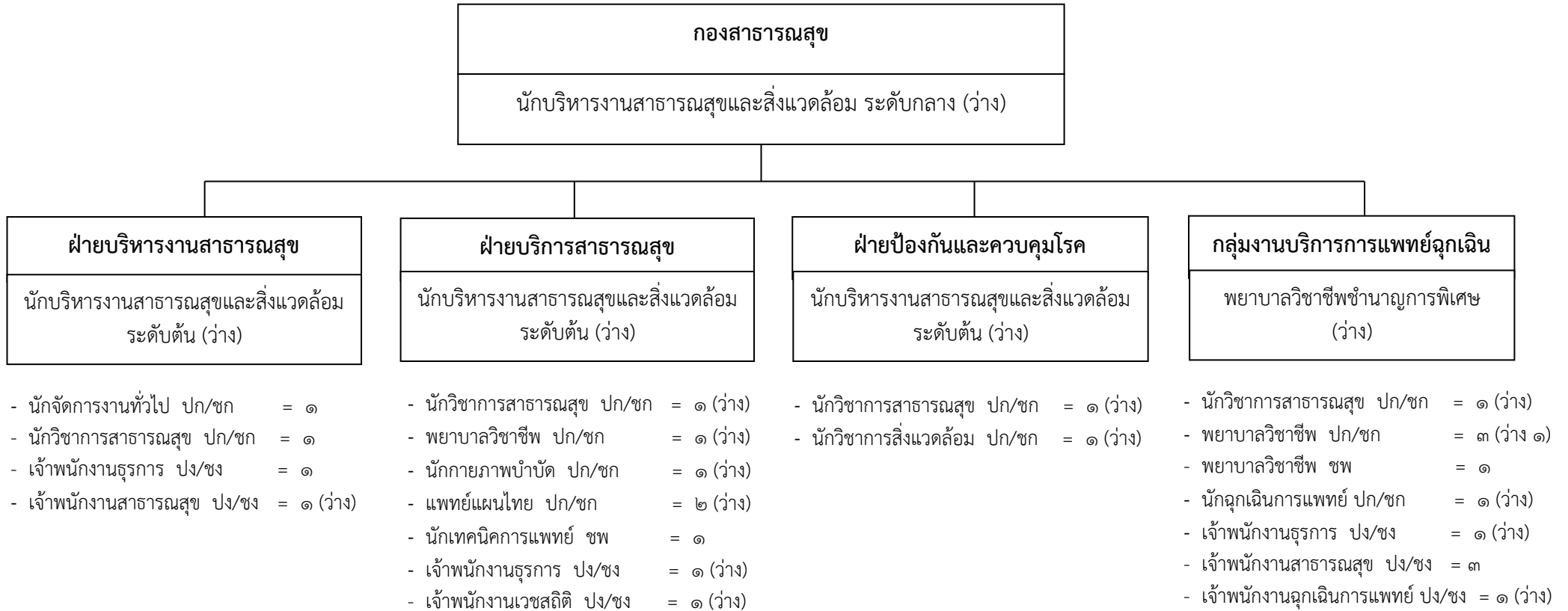

ระดับตำแหน่ง	อำนาจการท้องถิ่น ระดับกลาง	อำนาจการท้องถิ่น ระดับต้น	วิชาการ ชำนาญการ พิเศษ	วิชาการ ปฏิบัติการ/ ชำนาญการ	ทั่วไป ปฏิบัติงาน/ ชำนาญงาน	รวม
จำนวน	๑	๓	๓	๑๔	๙	๓๐
ครองตำแหน่ง	-	-	๒	๔	๔	๑๐

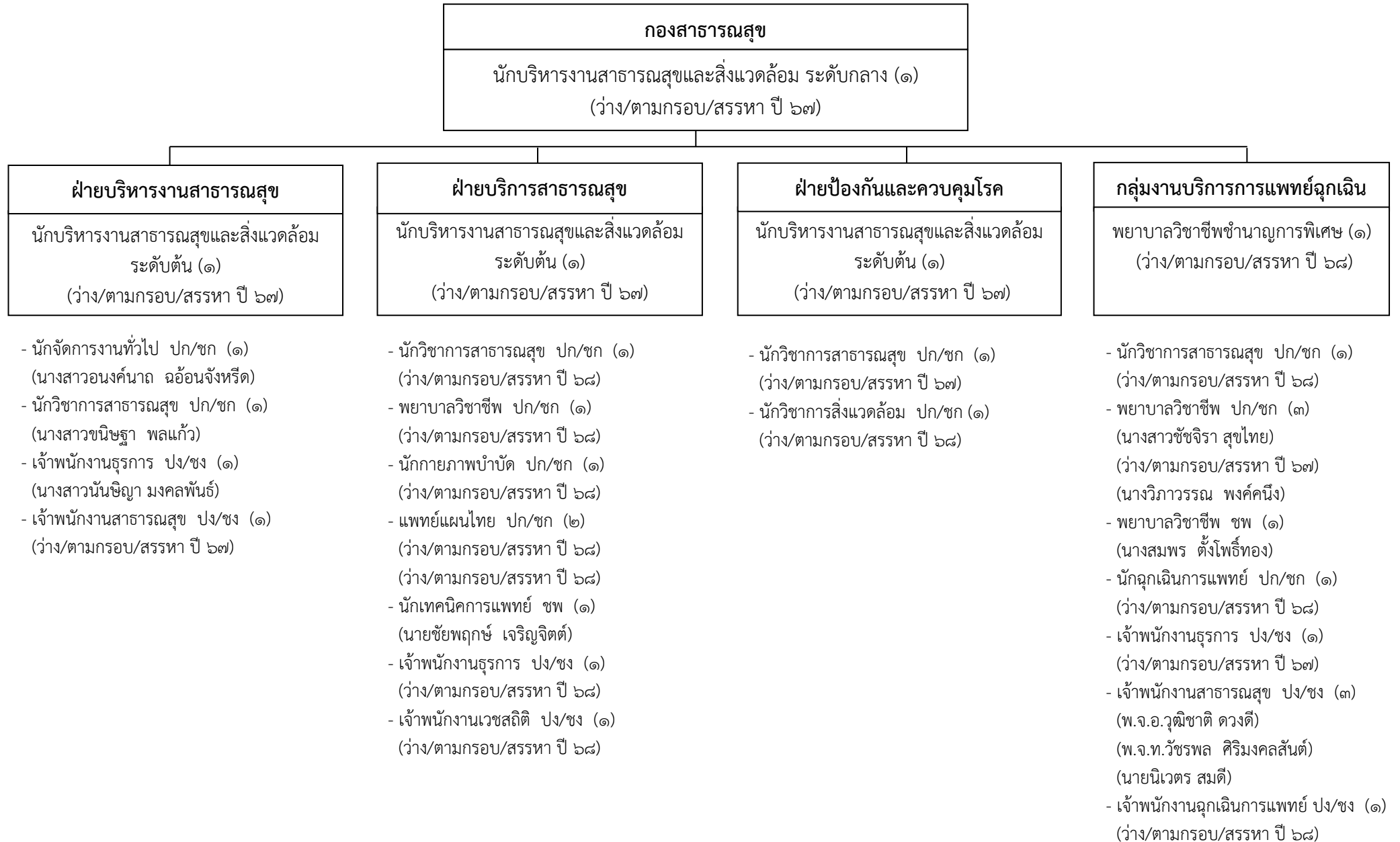

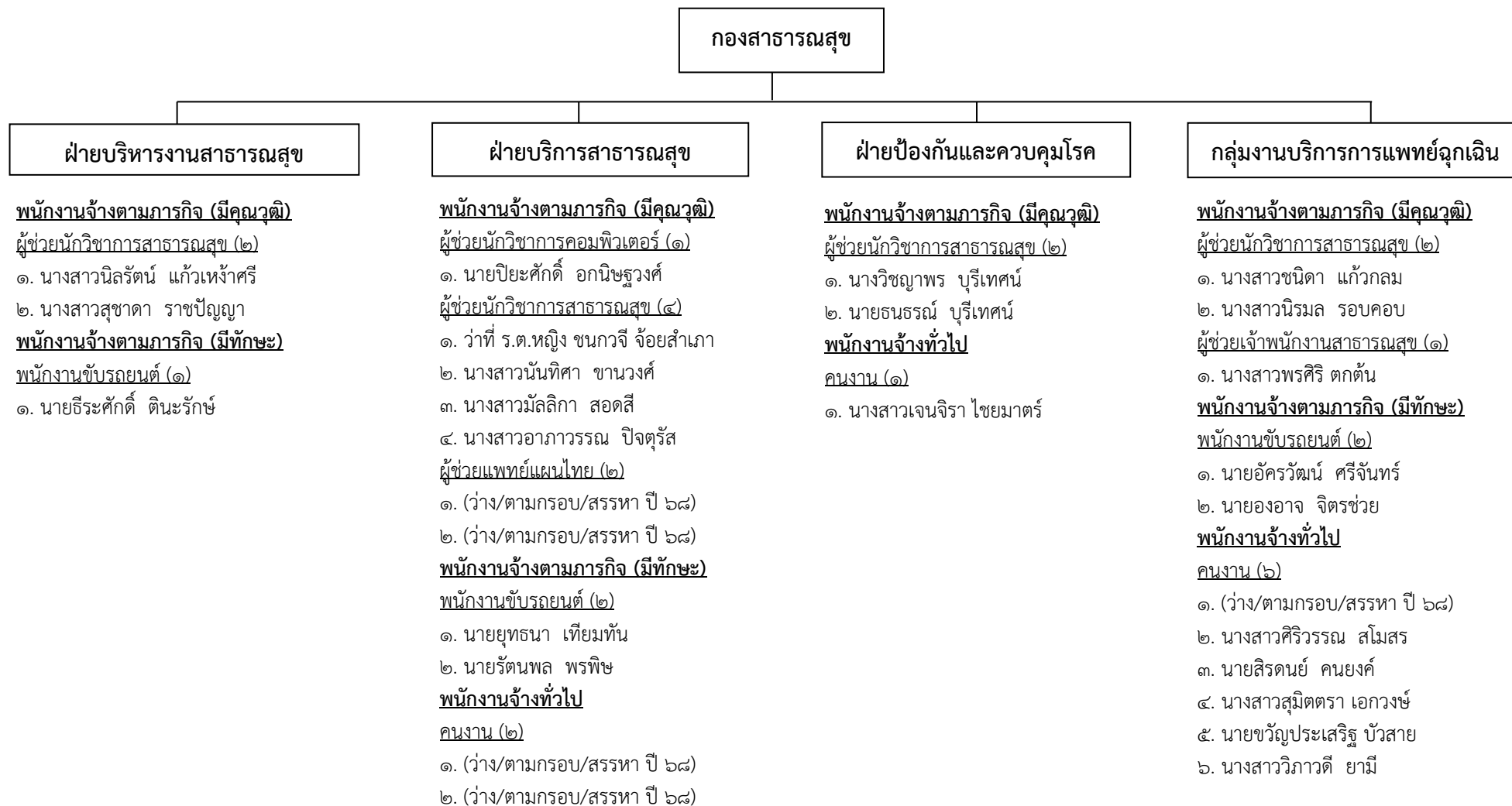

ตำแหน่งพนักงานจ้าง	ตามภารกิจ	ทั่วไป	รวม
จำนวน	๑๙	๙	๒๘
ครองตำแหน่ง	๑๗	๖	๒๓

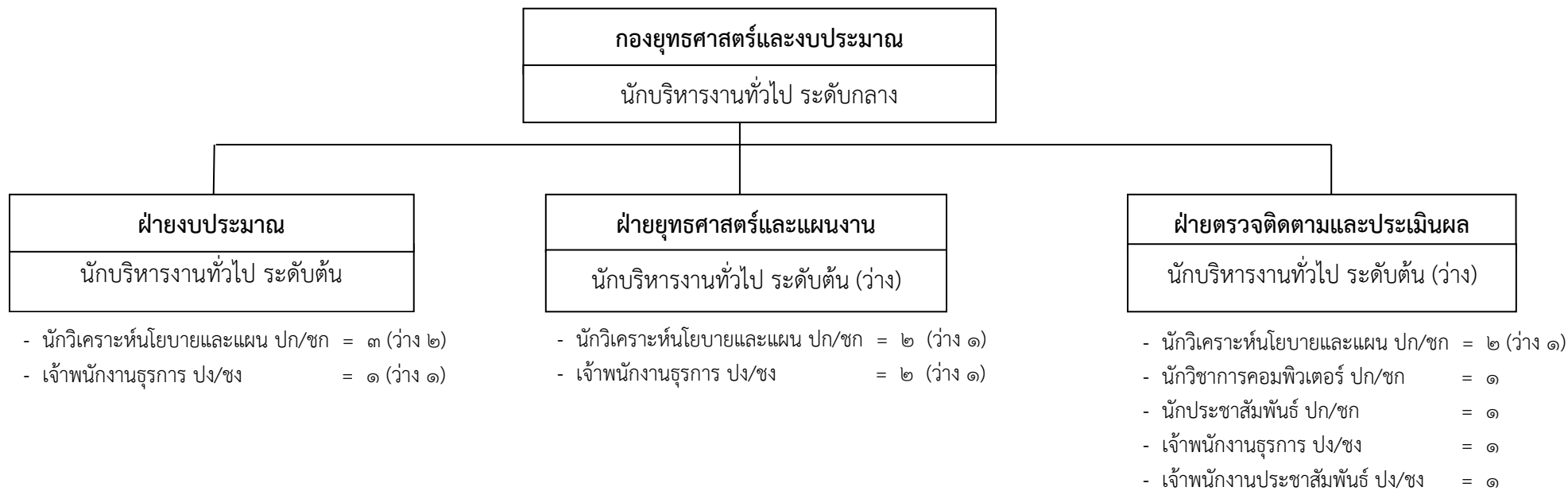

ระดับตำแหน่ง	อำนาจการท้องถิ่น ระดับกลาง	อำนาจการท้องถิ่น ระดับต้น	วิชาการ ปฏิบัติการ/ ชำนาญการ	ทั่วไป ปฏิบัติงาน/ ชำนาญงาน	รวม
จำนวน	๑	๓	๙	๕	๑๘
ครองตำแหน่ง	๑	๑	๕	๓	๑๐

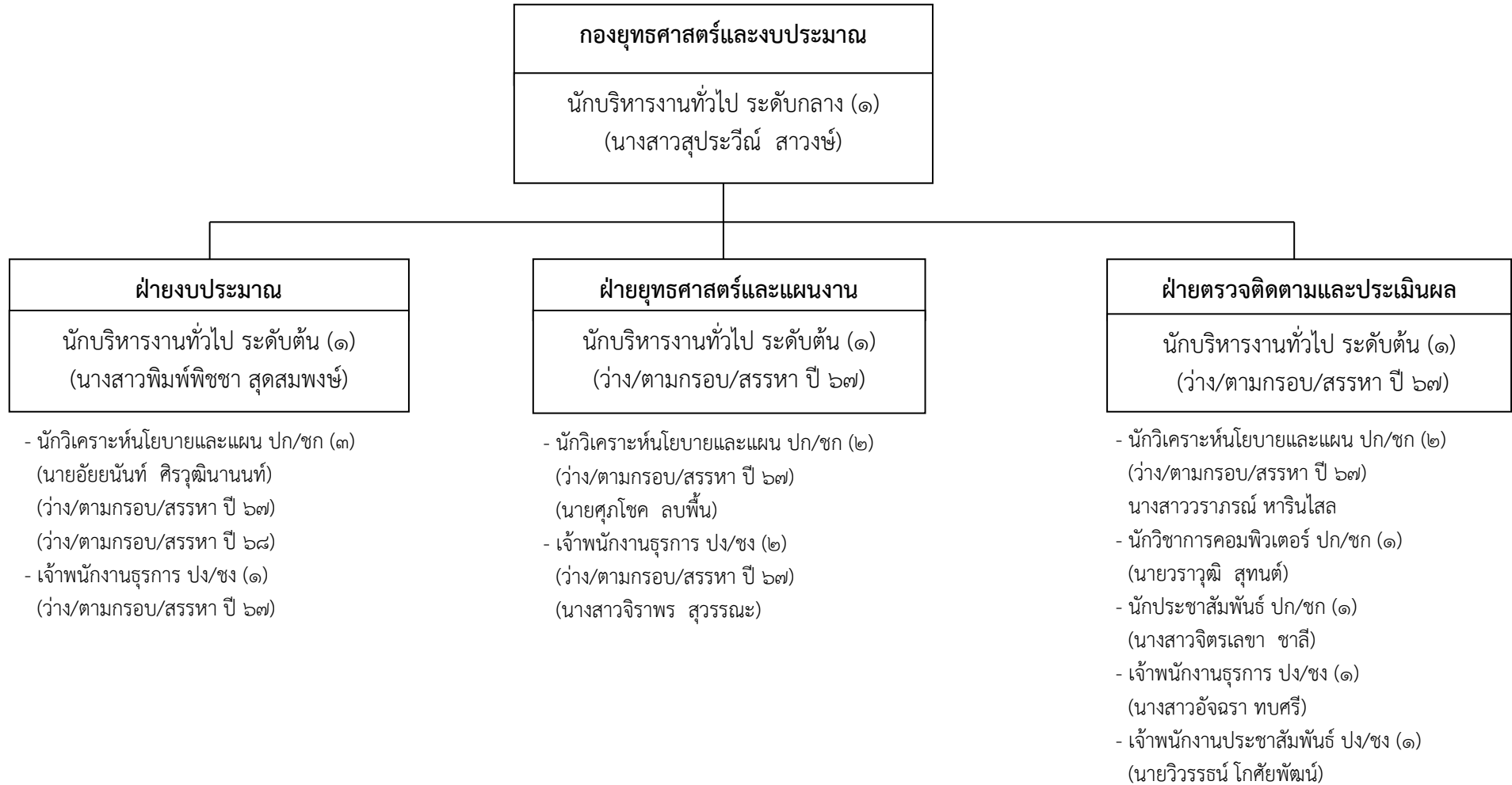

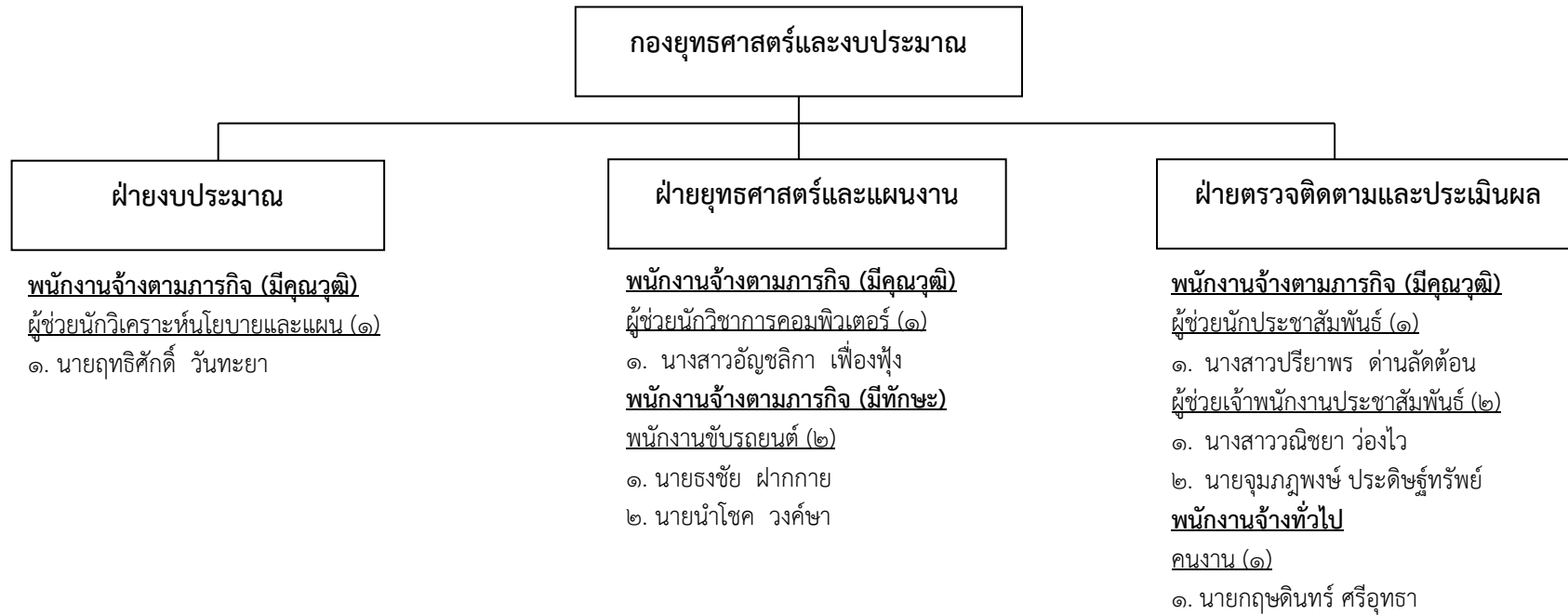

ตำแหน่งพนักงานจ้าง	ตามภารกิจ	ทั่วไป	รวม
จำนวน	๗	๑	๘
ครองตำแหน่ง	๗	๑	๘



ระดับตำแหน่ง	อำนาจการท้องถิ่น ระดับกลาง	อำนาจการท้องถิ่น ระดับต้น	ศึกษานิเทศก์	วิชาการ ปฏิบัติการ/ ชำนาญการ	ทั่วไป ปฏิบัติงาน/ ชำนาญงาน	รวม
จำนวน	๑	๓	๓	๑๑	๔	๒๒
ครองตำแหน่ง	๑	๒	๑	๒	๒	๘

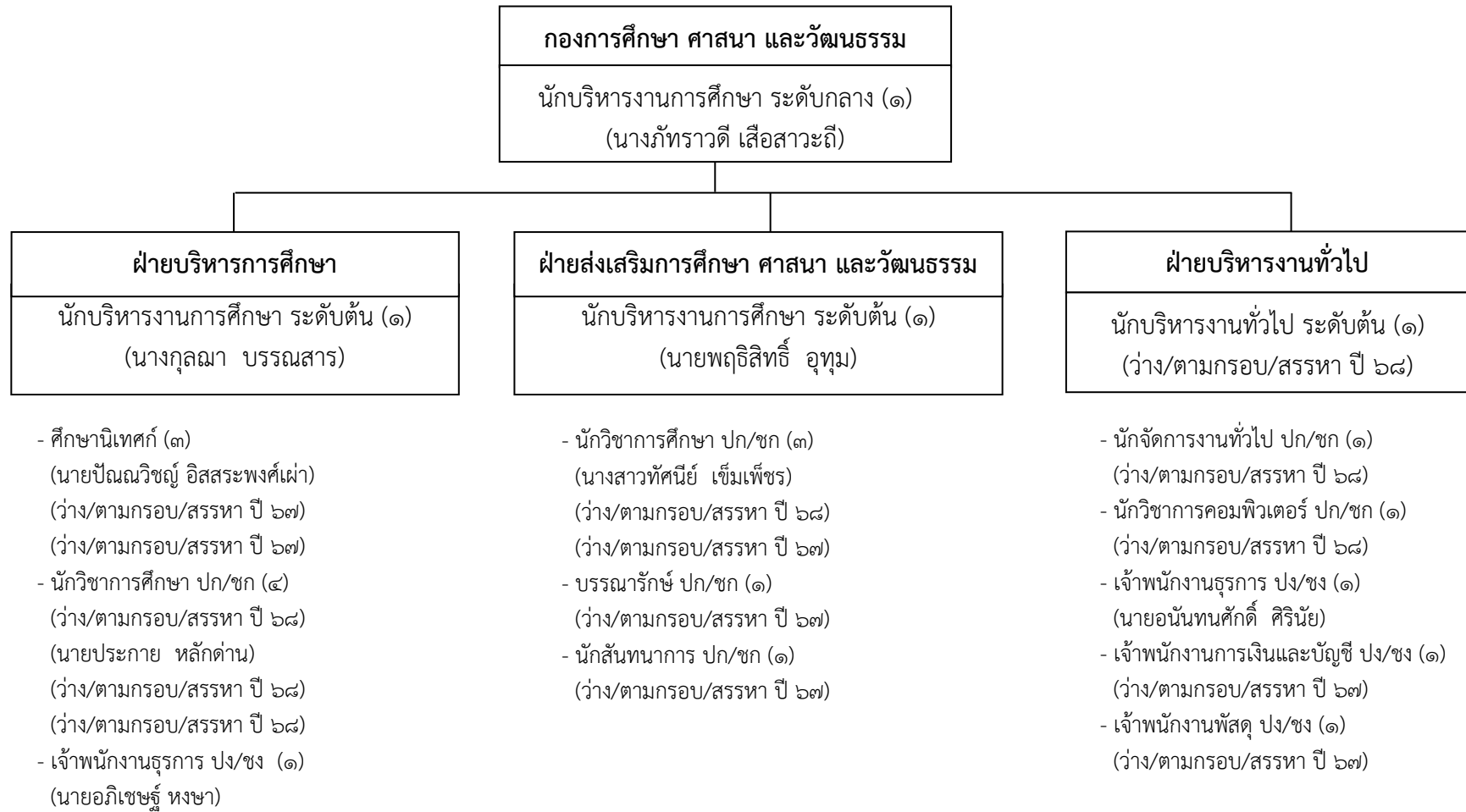

กองการศึกษา ศาสนา และวัฒนธรรม

ฝ่ายบริหารการศึกษา

ฝ่ายส่งเสริมการศึกษา ศาสนา และวัฒนธรรม

ฝ่ายบริหารงานทั่วไป

พนักงานจ้างตามภารกิจ (มีคุณวุฒิ)

ผู้ช่วยนักวิชาการศึกษา (๒)

๑. นางสาวนิภาพร บรรณสาร

สถานศึกษาในสังกัด อบจ.สระแก้ว

ผู้ช่วยครูผู้ช่วย (๕๖)

๑. นายประจักษ์ศิลป์ แก่นจันทร์ใบ

๓. นายธีรศักดิ์ สิทธิปลื้ม

๕. นางสาวณัฐวิภานต์ โพธิ์สำนัก

๗. นางสาวจิรนนท์ เพี้ยแดง

๙. นายพีรวัส ชัยทาน

๑๑. นางสาวเมธญา งามขำ

๑๓. นางสาวพัชรินทร์ พัยคมะเร็ง

๑๕. นางสาวเกวลิณ ชันดี

๑๗. นายณัฐพงษ์ กลิ่นหวล

๑๙. นางสาวเวนิกา สมจิตร

๒๑. นางสาวธัญญลักษณ์ งามแสง

๒๓. นางสาวกมลรัตน์ เชิงเขา

๒๕. (ว่าง/ตามกรอบ/สรรหา ปี ๖๘)

๒๗. นางสาวชุตดา สายโสม

๒๙. นางสาวภัทรพร แสนทรัพย์

๓๑. นางสาวมลธิรา วัฒนภักดี

๓๓. นางสาวพรวิมล พนมเขตต์

๓๕. นางสาวกฤษิณี งามสระคู

๓๗. นายเทพรินทร์ ชลิขานนท์

๒. นางสาววิภาวี เจริญพร

๒. นางสาวพัชราภรณ์ บาลลา

๔. นางสาวปริยานุช นาคสวัสดิ์

๖. นางสาวสุกัญญา โมษา

๘. นางสาวมินตรา นามมทวงษ์

๑๐. นางสาวกมลชนก พิมพ์ตอด

๑๒. นางสาวนิรมล ช้องสด

๑๔. นางมธุมาศ อารีย์

๑๖. นางสาวไอลดา ศรีผ่อง

๑๘. น.ส.ศรัญญา ขจรกล้า

๒๐. นายสมศักดิ์ ทองคำ

๒๒. นายวัฒนา นุพิมพ์

๒๔. (ว่าง/ตามกรอบ/สรรหา ปี ๖๘)

๒๖. นางสาวกิติพร มาตรา

๒๘. นางสาววารภรณ์ สวางษ์

๓๐. นางสาวมลลณี ขวัญศิริมงคล

๓๒. นางสาวเสาวลักษณ์ นิลลออ

๓๔. นายวศินชาติปัญญาวุฒิ

๓๖. นางสาวศิริพร น้อยเสนา

๓๘. นายพงศธร เสมา

พนักงานจ้างตามภารกิจ (มีคุณวุฒิ)

ผู้ช่วยนักวิชาการศึกษา (๑)

๑. นางสาวพิมพ์สิริ พรฟ้าประทานชัย

ผู้ช่วยบรรณารักษ์ (๒)

๑. นางสาววิสา ทองศรี

๒. นางสาวพาขวัญ พรหมทองดี

ผู้ช่วยนักสหนาการ (๑)

๑. นายทศพล จันดา

ผู้ช่วยเจ้าพนักงานธุรการ (๑)

๑. นางสาวสโรชา ศราวุธ

พนักงานจ้างตามภารกิจ (มีคุณวุฒิ)

ผู้ช่วยนักจัดการงานทั่วไป (๑)

๑. นางสาวชลดา พงษ์พานิช

ผู้ช่วยเจ้าพนักงานธุรการ (๑)

๑. นางเฉลียว บรรเทากิจ

ผู้ช่วยเจ้าพนักงานการเงินและบัญชี (๑)

๑. นางสาวฉัตรกมล แซ่ฉั่ว

พนักงานจ้างตามภารกิจ (มีทักษะ)

พนักงานขับรถยนต์ (๒)

๑. นายประยูทธ ยะวาปี

๒. นายเกริกชัย วงษ์ชัยแย้ม

ตำแหน่ง พนักงานจ้าง	ตามภารกิจ	ทั่วไป	รวม
จำนวน	๑๐๖	๓๔	๑๔๐
ครองตำแหน่ง	๑๐๔	๓๒	๑๓๖

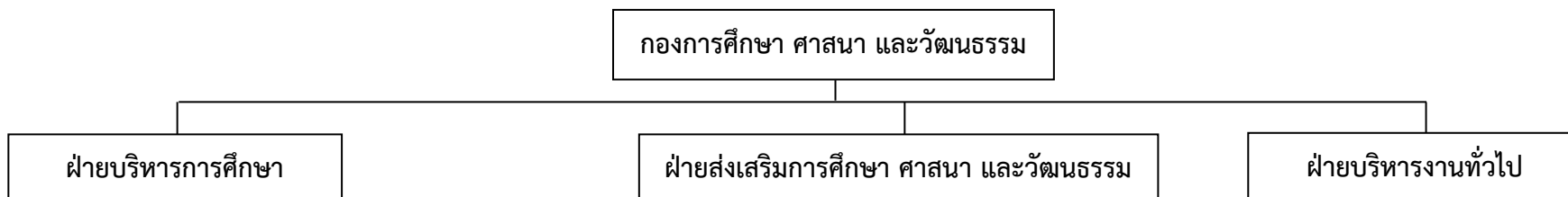

- ๓๙. นางสาวจิตสุภา ถาวรกุล
- ๔๑. นายธนิศ จันทร
- ๔๓. นางสาวสุริภรณ์ อ่อนหวาน
- ๔๕. นางสาวพรธีรา คำดี
- ๔๗. นางสาววนิดา ทารพรม
- ๔๙. นายอดิศักดิ์ อุทัยมา
- ๕๑. นางสาวธิดารัตน์ สว่างสาลี
- ๕๓. นางสาวสุภัทรา ถาวรผล
- ๕๕. นางสาวสุดา มั่นปอ
- ผู้ช่วยนักทรัพยากรบุคคล (๗)
- ๑. นางสาวศรินภรณ์ รัมมะนพ
- ๓. นายเทวฤทธิ์ สุมาลย์
- ๕. นายณัฐพล แปลงกาย
- ๗. นางสาวรัชชนิชา แก้วเมฆ
- ผู้ช่วยนักวิชาการเงินและบัญชี (๗)
- ๑. นางอุมาภรณ์ เงินเต็ม
- ๓. ว่าที่ ร.ต.หญิง มนัสวี โมลานิล
- ๕. นายธณภูมิ ไจรัักษ์
- ๗. นางปวีณา นาคินชาติ

- ๔๐. ว่าที่ ร.ต.หญิง นิภาพร ช้องเล็ก
- ๔๒. นางสาวรุ่งทิพย์ เหล่าเขตรกรณ์
- ๔๔. นางสาวสุนิสา ทองมา
- ๔๖. นางสาวสุพรรณิ รักขาว
- ๔๘. นางเดือนดา โสวภา
- ๕๐. นางสาวประภาพร มีศิริ
- ๕๒. นางสาวอริศรา บุษบา
- ๕๔. นายกัณภค เกตุชม
- ๕๖. นายพงษ์พัฒน์ อื้อเจริญ
- ๒. นางสาวพรประภา เครือชา
- ๔. นางสาวจิระนันท์ ทองประसार
- ๖. นายกิตติพัฒน์ ผดุงพงษ์
- ๒. นางสาวนฤมล บุตราช
- ๔. นางสาวรพลา ไปใกล้
- ๖. นางสาวณัฐชยา กันเมียน

- พนักงานจ้างตามภารกิจ (มีคุณวุฒิ) (เงินอุดหนุนทั่วไป)
ครูอาสาพัฒนาการศึกษา (๒)
- ๑. นายกิตติศักดิ์ อุปการ
 - ๒. นายถิรานันท์ ต่านอุดม
- พนักงานจ้างทั่วไป (เงินอุดหนุนทั่วไป)
คนงาน (๑)
- ๑. นายธวัชชัย นาคประวิทย์

ตำแหน่งพนักงานจ้าง (เงินอุดหนุนทั่วไป)	ตามภารกิจ	ทั่วไป	รวม
จำนวน	๒	๑	๓
ครองตำแหน่ง	๒	๑	๓

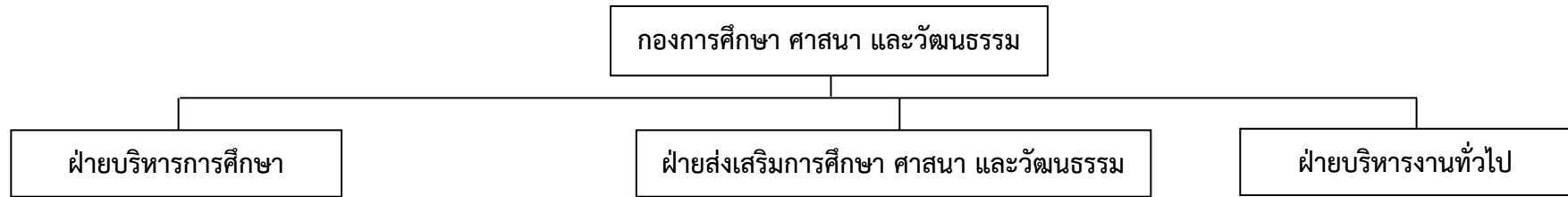

ผู้ช่วยเจ้าพนักงานธุรการ (๑๑)

๑. นางสาวทิพาวรรณ ภูเงิน
๓. นางสาวปาริชาติ ทองแดง
๕. นายเจษฎา ไปใกล้
๗. นางสาวธัญญาเรศ สนสนิท
๙. นางบังอร วงษ์ศรี
๑๑. นางสาวอรุณรัตน์ นุพิมพ์

พนักงานขับรถยนต์ (๑๓) มีทักษะ

๑. นายประคอง โคตรวงษ์
๓. นายไพรัช วงศ์งาม
๕. นายสนอง วิลามาศ
๗. นายเกรียงไกร จันทร์ท้วม
๙. นายสมชาย เกาะกากลาง
๑๑. นายสุพจน์ พรเวียง
๑๓. นายณัฐวุฒิ สมบูรณ์พงศ์

๒. นางสาวอริสรา พันธุ์พงษ์
๔. นางสาวนันทน์ภัส ชัยพรพงศ์
๖. นางดาริน พาหา
๘. นางสาวอรปรียา ชาวเวียง
๑๐. นางสาวนันทชา เจนลพ

๒. นายทองศิลป์ กองขุนราม
๔. นายอำนาจ หวังคุ้มกลาง
๖. นายอุทร สอนดี
๘. นายกัลยา ขามกิ่ง
๑๐. นายปิติชัย แซ่อึ้ง
๑๒. นายรัฐกรณ์ แก้วดวงดี

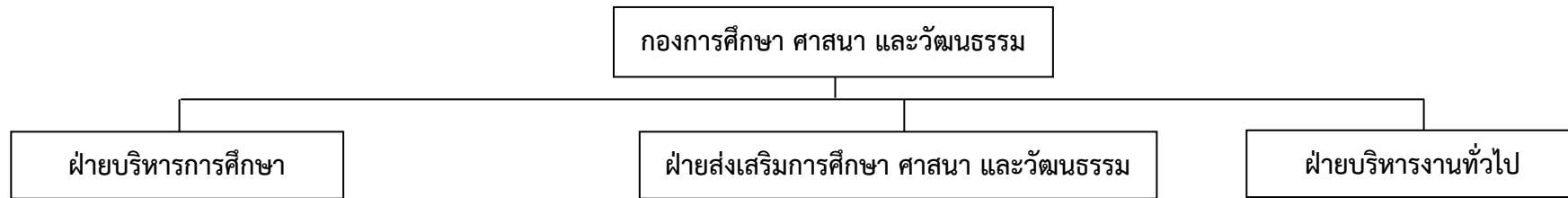

พนักงานจ้างทั่วไป

คนงาน (๑๗)

- | | |
|-------------------------------|--------------------------|
| ๑. นายประกอบ พัดลม | ๒. นางสาวบังอร อุตสระคู |
| ๓. นายนิคม เปี่ยมสุข | ๔. นางสมบัติ เงินมูล |
| ๕. นางสาวปัทมา บุญสร้าง | ๖. นายณัฐวุฒิ จงปลุกกลาง |
| ๗. (ว่าง/ตามกรอบ/สรรหา ปี ๖๘) | ๘. นายสงบ วงศ์จินดา |
| ๙. (ว่าง/ตามกรอบ/สรรหา ปี ๖๘) | ๑๐. นายคำพล เหลื่อมแก้ว |
| ๑๑. นายสุเชาว์ ดุชิตา | ๑๒. นางธิติพร พยุยงค์ |
| ๑๓. นางสาวพิชญา ธนาแก้วศรีทอง | ๑๔. นางสาววนิดา ดำนกกั้ง |
| ๑๕. นายวิชา ทองสีกร้า | ๑๖. นางสาวสมพร สีดาบุญ |
| ๑๗. นายศุภโชค พาพงษ์ | |

ภารโรง (๓)

๑. นายประดิษฐ์ บัวแก้ว
๒. นายวิสัย กรซัด
๓. นายปัญญา ช้อโนนแดง

พนักงานจ้างทั่วไป

คนงาน (๑๑)

๑. นางทรัพย์ ยอดมะณี
๒. นางสาวกิตติ์วี สีสังข์
๓. นางอโณทัย วงศ์งาม
๔. นางพรเพ็ญ ศิรินัย
๕. นางสาวจำลอง ผลสมหวัง
๖. นายสมพงษ์ แสนสุข
๗. นายประสงค์ บัวดี
๘. นายสมพงษ์ ทองเกิด
๙. นายนิพนธ์ อาระนู
๑๐. นายกิตติพงษ์ ภูโตะยา
๑๑. นายจิรายุทธ มีลาภ

คนสวน (๓)

๑. นายวีระ วายลม
๒. นายยอดชาย พรหมทองดี
๓. นายนนทวัฒน์ ฉลาดจิต

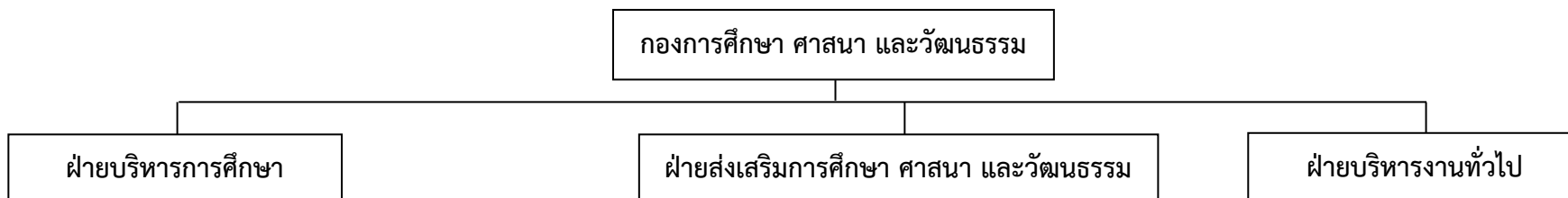

พนักงานจ้างตามภารกิจ (มีคุณวุฒิ) (เงินอุดหนุนทั่วไป)

(บุคลากรสนับสนุนการสอน)

ผู้ช่วยเจ้าพนักงานการเงินและบัญชี (๑๒)

- | | |
|--------------------------------|-----------------------------|
| ๑. นางสาวพิศ ภูกองไชย | ๒. นางสาวสมใจ แพนลา |
| ๓. นางสาวสมรัตน์ สุดา | ๔. นางสาวฐิติกร พิมพ์ศิริ |
| ๕. นางสาวณิชาพัฒน์ บุญมี | ๖. นางสาวศศิกานต์ ไข่มุก |
| ๗. นางสาวชนิษฐา บึงบัว | ๘. นางสาวชลกานต์ นิธิรงค์ |
| ๙. (ว่าง/ตามกรอบ/สรรหา ปี ๖๘) | ๑๐. นางสาวชฎารัตน์ จ้อยชื่อ |
| ๑๑. นางสาวณัฐธิกาณต์ บัวเอี่ยม | ๑๒. นางสาวหฤทัย เปรมทวี |

ผู้ช่วยเจ้าพนักงานธุรการ (๙)

- | | |
|----------------------------|-----------------------------|
| ๑. นางสาวชนากานต์ ภูนิ่ม | ๒. นางสาวพัชรา ทองชื่น |
| ๓. นางสาวพรภัทร์ วัฒนสว่าง | ๔. นางสาวศศิวดี งามทรัพย์ |
| ๕. นางสาวณัฐกานต์ ดาทอง | ๖. นางวนิสา เหมอ่อน |
| ๗. นายฐิติพงษ์ พยุหสิทธิ์ | ๘. นางสาววิรินทร์ อินทร์รูป |

๙. นางวิลาวัลย์ เจนเขา

ผู้ช่วยเจ้าพนักงานพัสดุ (๓)

- | | |
|-----------------------------|--------------------------|
| ๑. นางสาวสกุล ทารพรม | ๒. นางสาววาสนา ด้านกำแพง |
| ๓. นางสาวมณฑาทิพย์ เงินหล่อ | |

ผู้ช่วยโภชนากร (๑)

- | |
|----------------------------|
| ๑. นางสาวภัทรศยา บุรีเทศน์ |
|----------------------------|

ตำแหน่งพนักงานจ้าง (เงินอุดหนุนทั่วไป)	ตามภารกิจ	ทั่วไป	รวม
จำนวน	๒๕	๒๑	๔๖
ครองตำแหน่ง	๒๔	๑๙	๔๓

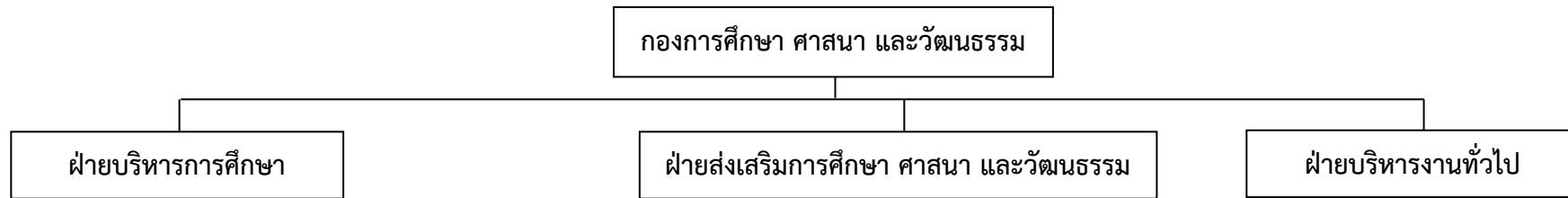

พนักงานจ้างทั่วไป (เงินอุดหนุนทั่วไป)
(บุคลากรสนับสนุนสถานศึกษา)

ภารโรง (๒๑)

- | | |
|-------------------------------|--------------------------------|
| ๑. นางสาวทองใส สมบัติสา | ๒. นางลภัสกัญญา พวงมาลัย |
| ๓. นายพรชัย นามเกาะ | ๔. นางจำนงค์ พูลแสง |
| ๕. นายชัชวาล ถามั่งมี | ๖. นายมานพ อ่อนสว่าง |
| ๗. (ว่าง/ตามกรอบ/สรรหา ปี ๖๗) | ๘. นางรุจิรา วงศ์จันทา |
| ๙. นายกัลยา พรหมมา | ๑๐. นางแจ้จั้น โสมศรี |
| ๑๑. นายเอกชัย ระดมเล็ก | ๑๒. นายพลชัย พรหมจันทร์ |
| ๑๓. นายสมพงษ์ ม่วงกล่อม | ๑๔. นายศรายุทธ ภาแก้ว |
| ๑๕. นายสมชาย พลอยคำ | ๑๖. นางสาวปรารถนา พูลเงิน |
| ๑๗. นายนมัส เรืองจิตร | ๑๘. (ว่าง/ตามกรอบ/สรรหา ปี ๖๘) |
| ๑๙. นายบุญลือ ชดพรมราช | ๒๐. นางปรียากร วิชาชัย |
| ๒๑. นางสาวศิริรัตน์ สวามิ | |

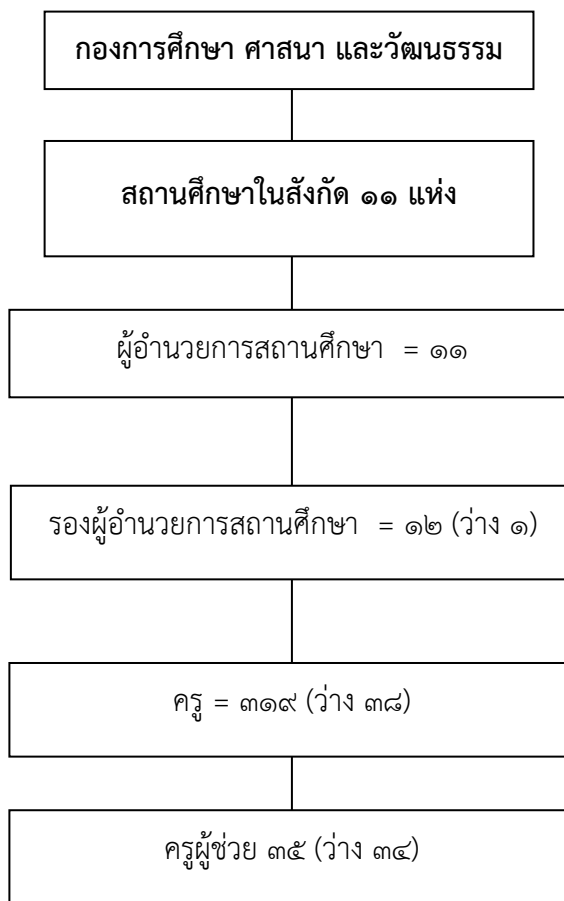

ตำแหน่ง	ผู้อำนวยการสถานศึกษา	รองผู้อำนวยการสถานศึกษา	ครู	ครูผู้ช่วย	รวม
จำนวน	๑๑	๑๒	๓๑๙	๓๕	๓๗๗
ครองตำแหน่ง	๑๑	๑๑	๒๘๑	๑	๓๐๔

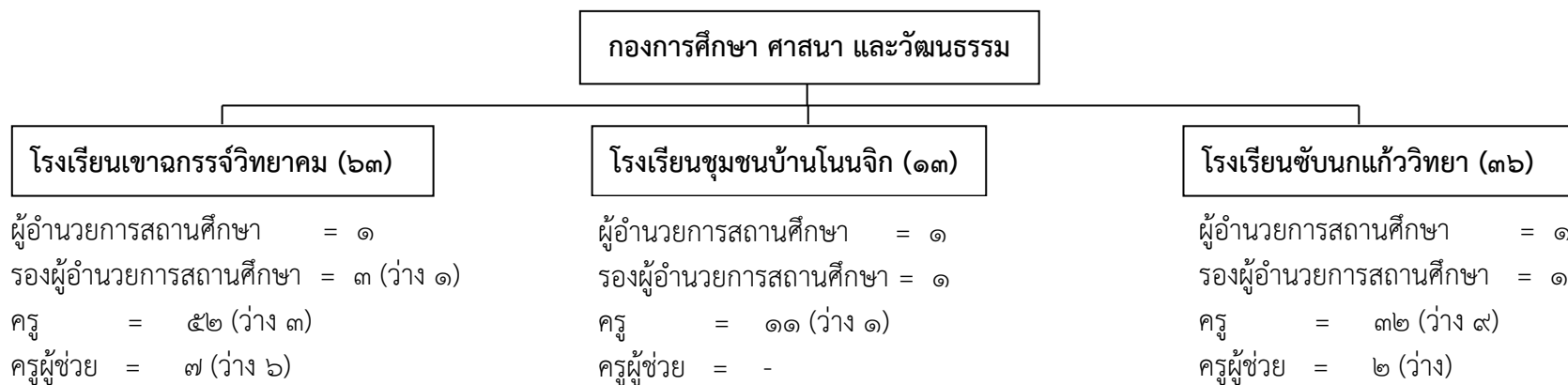

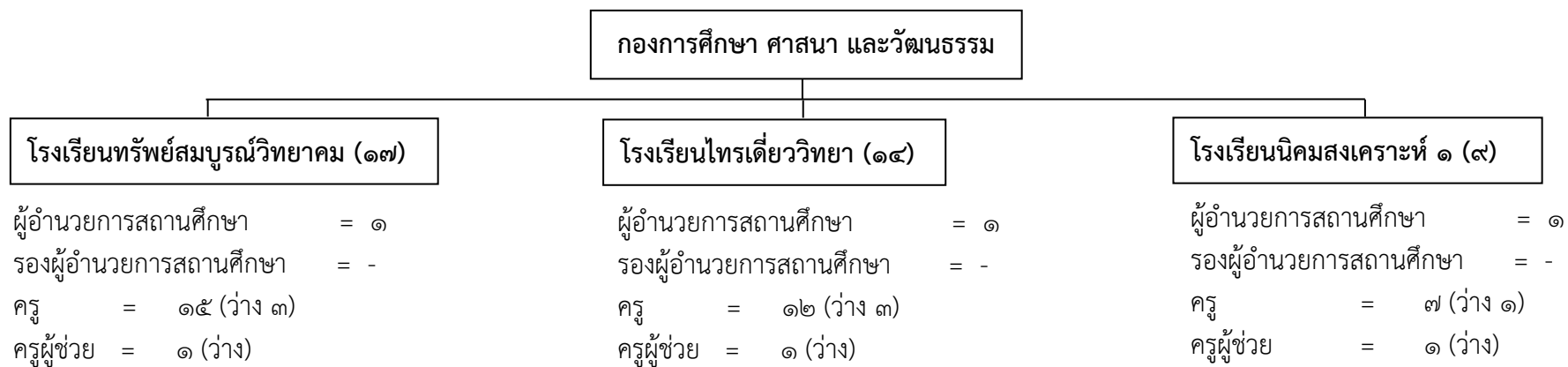

กองการศึกษา ศาสนา และวัฒนธรรม

โรงเรียนบ้านแก้งวิทยา (๒๑)

ผู้อำนวยการสถานศึกษา = ๑
รองผู้อำนวยการสถานศึกษา = ๒
ครู = ๕๓ (ว่าง ๕)
ครูผู้ช่วย = ๕ (ว่าง)

โรงเรียนบ้านนางาม (๑๑)

ผู้อำนวยการสถานศึกษา = ๑
รองผู้อำนวยการสถานศึกษา = -
ครู = ๑๐
ครูผู้ช่วย = -

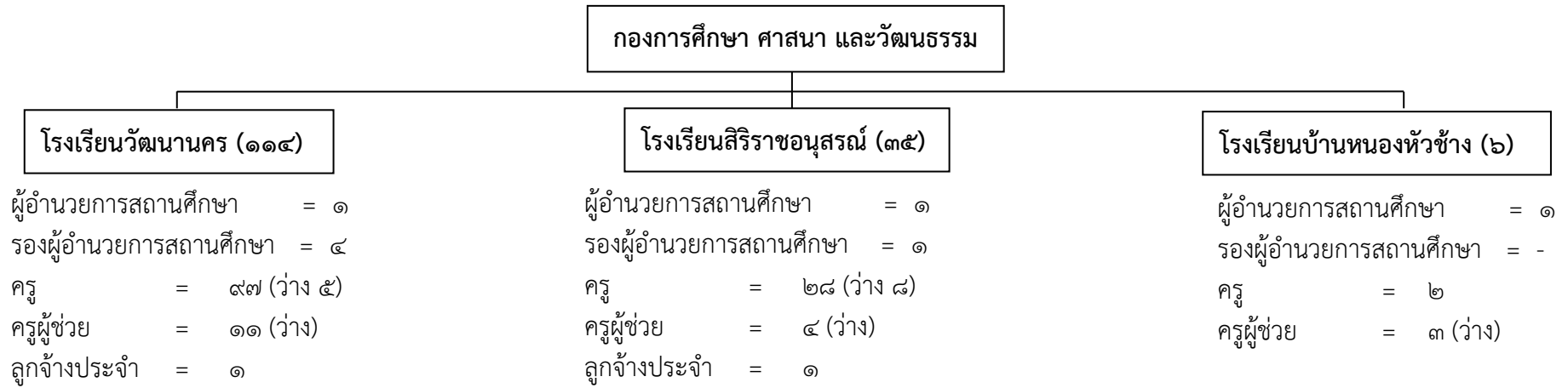

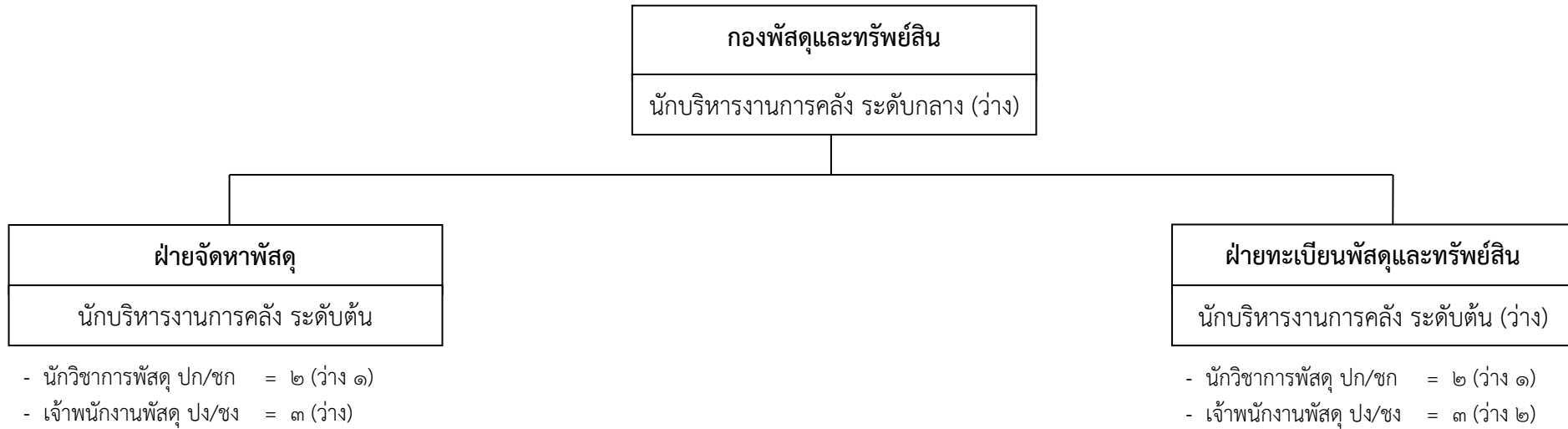

ระดับตำแหน่ง	อำนาจการท้องถิ่น ระดับกลาง	อำนาจการท้องถิ่น ระดับต้น	วิชาการ ปฏิบัติการ/ ชำนาญการ	ทั่วไป ปฏิบัติงาน/ ชำนาญงาน	รวม
จำนวน	๑	๒	๔	๖	๑๓
ครองตำแหน่ง	-	๑	๒	๑	๔

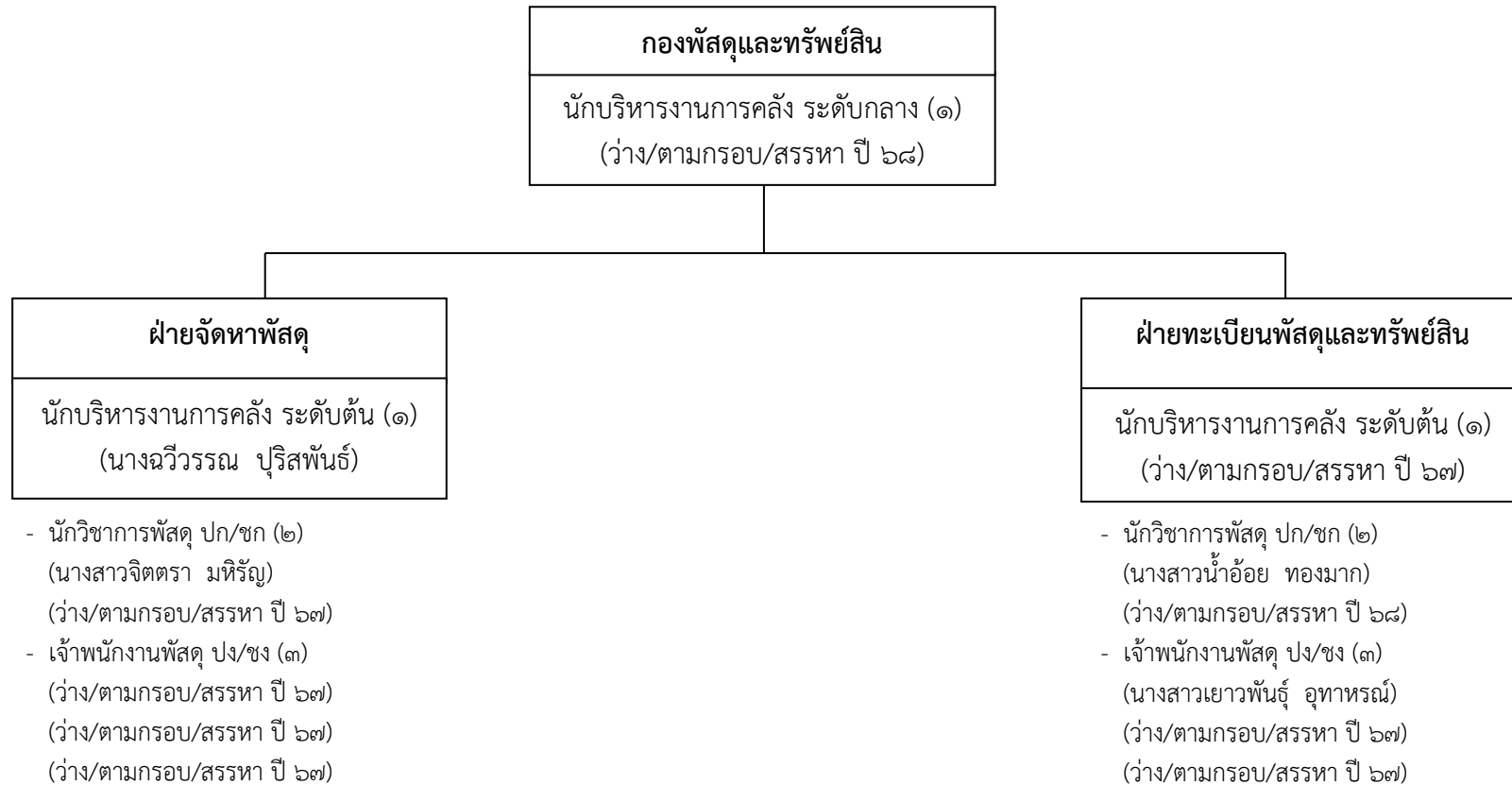

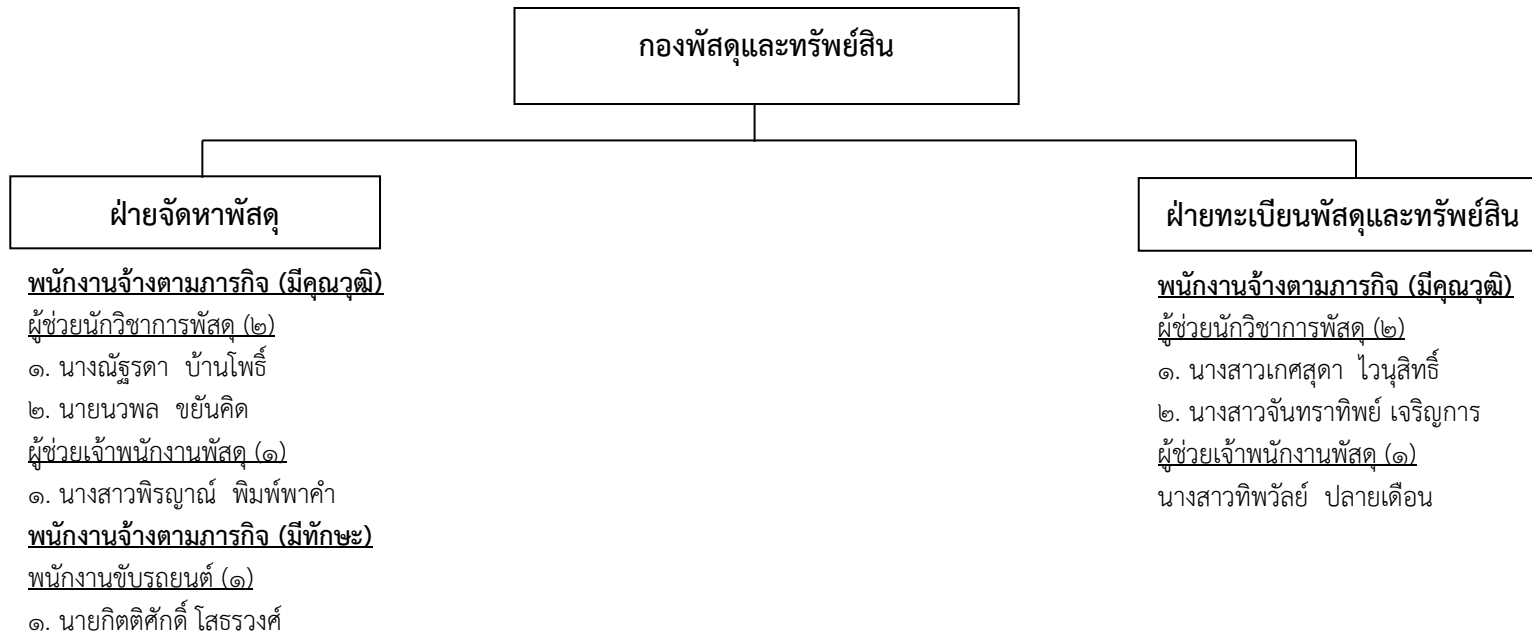

ตำแหน่งพนักงานจ้าง	ตามภารกิจ	ทั่วไป	รวม
จำนวน	๗	-	๗
ครองตำแหน่ง	๗	-	๗

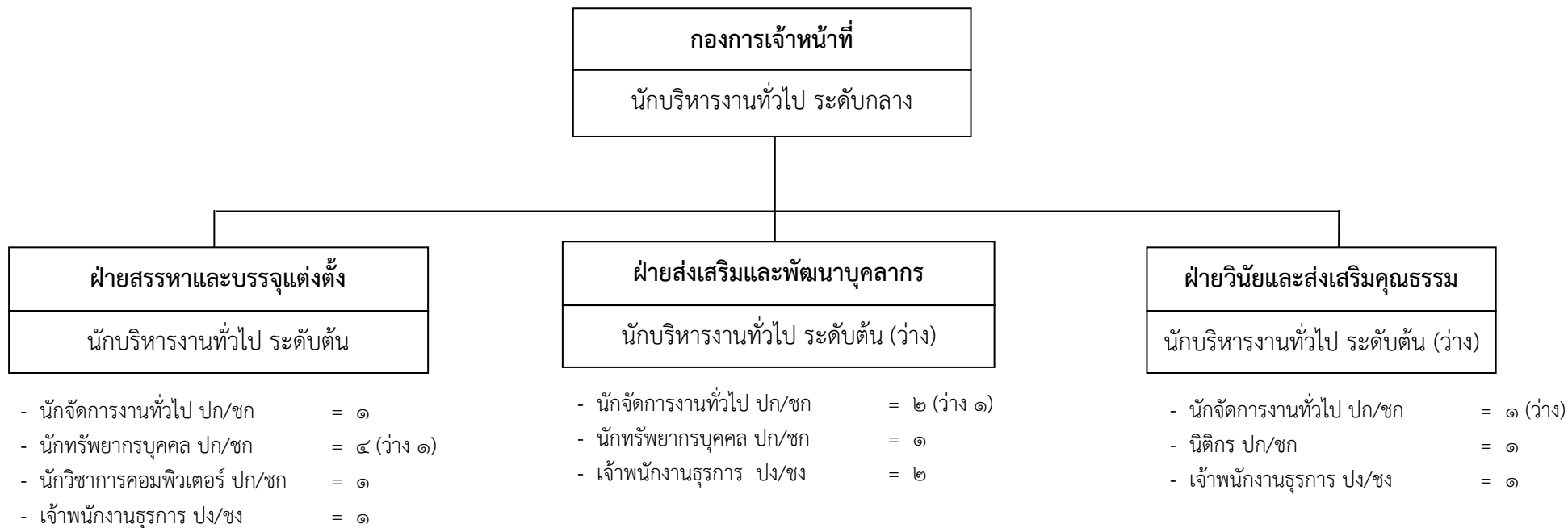

ระดับตำแหน่ง	อำนาจการท้องถิ่น ระดับกลาง	อำนาจการท้องถิ่น ระดับต้น	วิชาการ ปฏิบัติการ/ ชำนาญการ	ทั่วไป ปฏิบัติงาน/ ชำนาญงาน	รวม
จำนวน	๑	๓	๑๑	๔	๑๙
ครองตำแหน่ง	๑	๑	๘	๔	๑๔

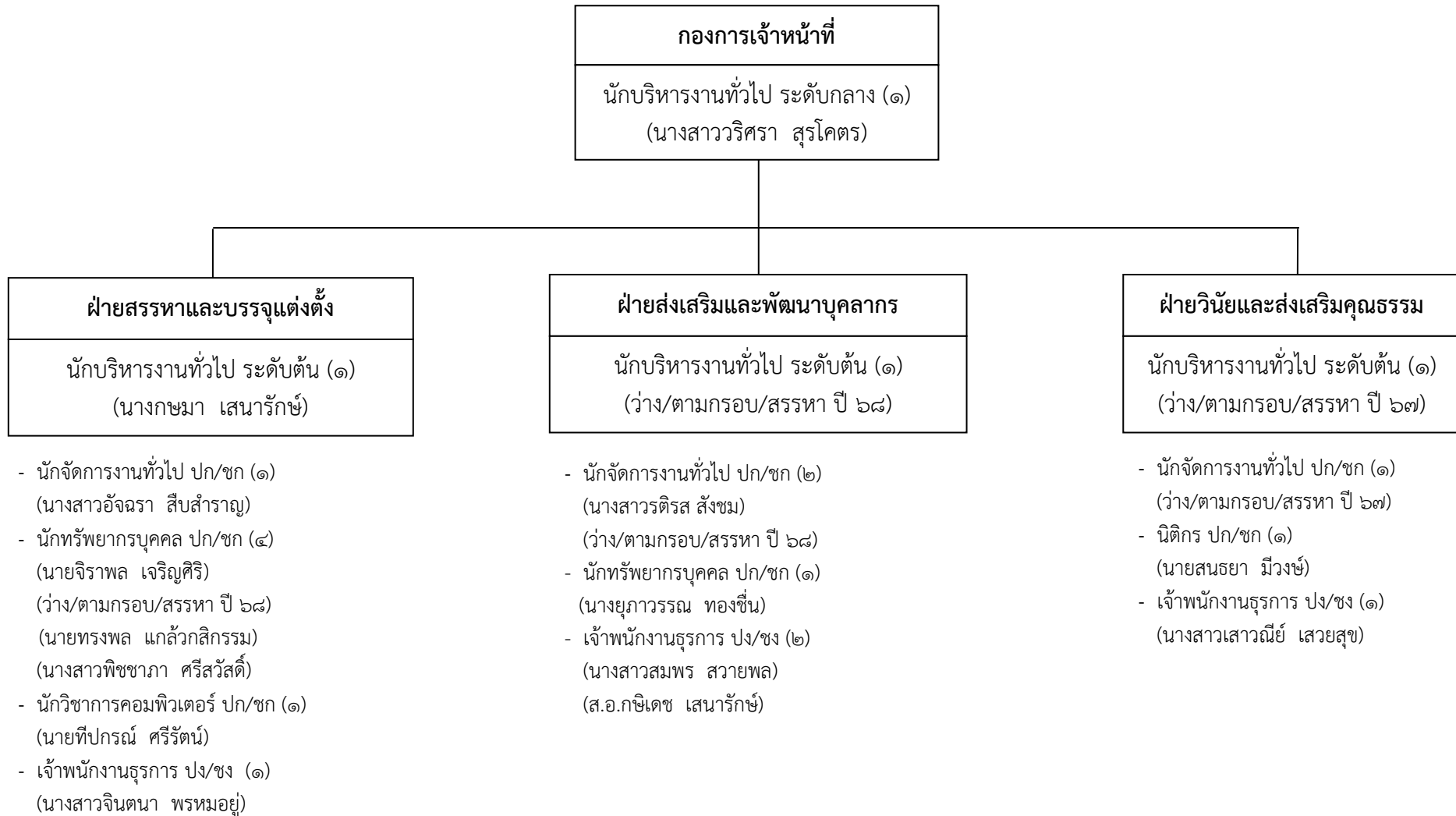

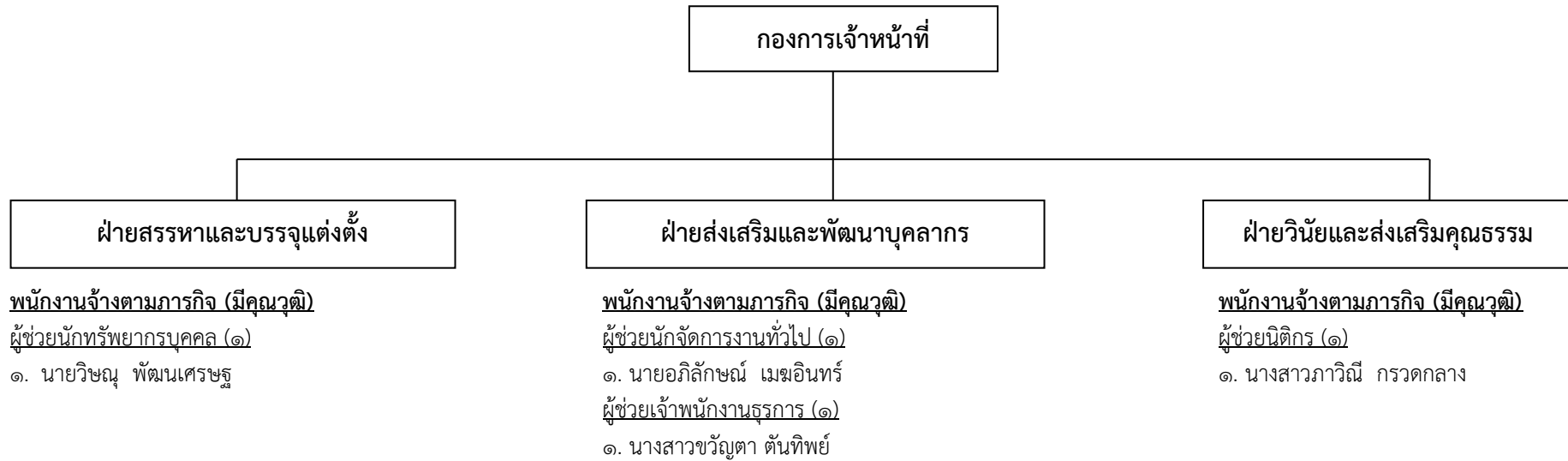

ตำแหน่งพนักงานจ้าง	ตามภารกิจ	ทั่วไป	รวม
จำนวน	๔	-	๔
ครองตำแหน่ง	๔	-	๔

หน่วยตรวจสอบภายใน
นักวิชาการตรวจสอบภายในชำนาญการพิเศษ (นางอัสชลี อินเบ็ด)

- นักวิชาการตรวจสอบภายใน ปก/ชก = ๒ (ว่าง)
(ว่าง/ตามกรอบ/สรรหา ปี ๖๗)
(ว่าง/ตามกรอบ/สรรหา ปี ๖๗)
- เจ้าพนักงานการเงินและบัญชี ปง/ชง = ๑ (ว่าง)
(ว่าง/ตามกรอบ/สรรหา ปี ๖๗)

พนักงานจ้างตามภารกิจ (มีคุณวุฒิ)

ผู้ช่วยนักวิชาการตรวจสอบภายใน (๑)

๑. นางสาวลลิตรา ชีอัสต์ยคมสัน

ผู้ช่วยเจ้าพนักงานธุรการ (๑)

๑. นางสาวปริญญาพร คณโฑเงิน

ระดับตำแหน่ง	วิชาการ ชำนาญการ พิเศษ	วิชาการ ปฏิบัติการ/ ชำนาญการ	ทั่วไป ปฏิบัติงาน/ ชำนาญงาน	รวม
จำนวน	๑	๒	๑	๔
ครองตำแหน่ง	๑	-	-	๑

ตำแหน่งพนักงานจ้าง	ตามภารกิจ	ทั่วไป	รวม
จำนวน	๒	-	๒
ครองตำแหน่ง	๒	-	๒

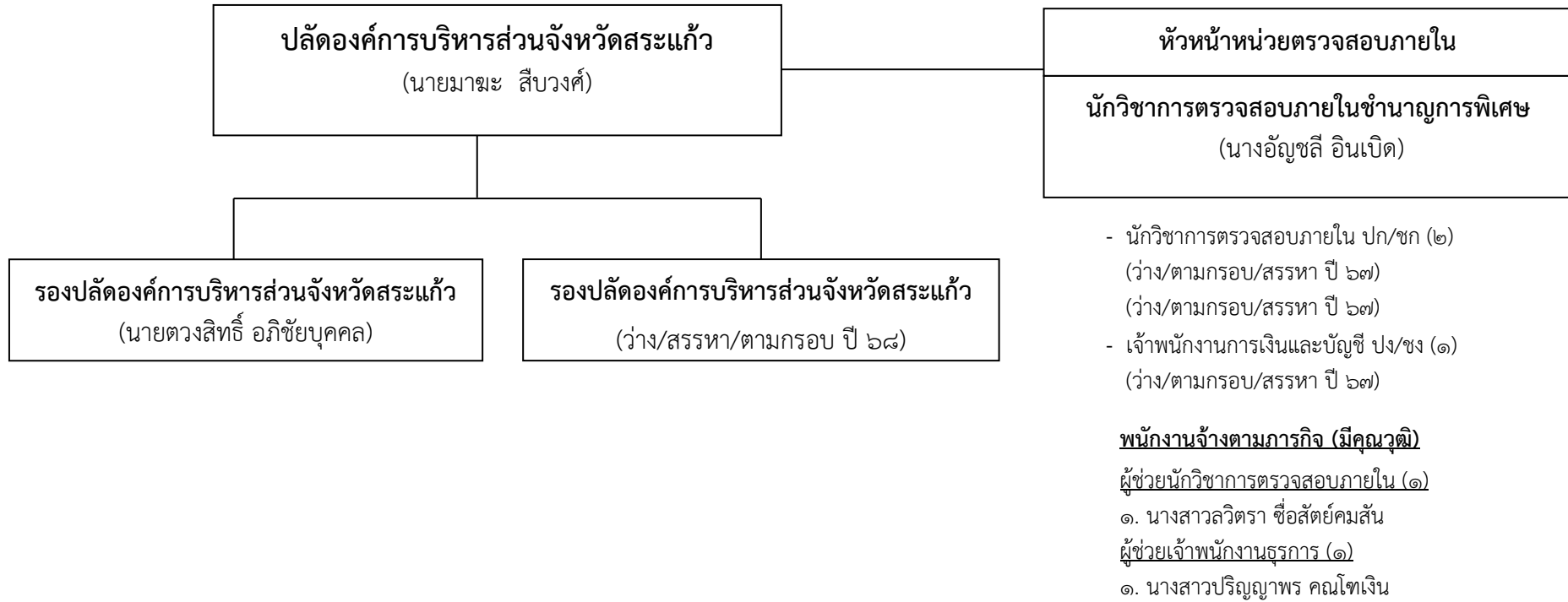

๑๑. บัญชีแสดงจัดคนลงสู่ตำแหน่งและการกำหนดเลขที่ตำแหน่งในส่วนราชการ

ที่	ชื่อ สกุล	คุณวุฒิการศึกษา	กรอบอัตรากำลังเดิม			กรอบอัตรากำลังใหม่			เงินเดือน	เงินประจำตำแหน่ง	เงินค่าตอบแทน/เงินเพิ่มอื่นๆ	หมายเหตุ
			เลขที่ตำแหน่ง	ตำแหน่ง	ระดับ	เลขที่ตำแหน่ง	ตำแหน่ง	ระดับ				
๑	นายมาฆะ สีบวงค์	ศศ.บ.(รัฐศาสตร์)	๖๒-๑-๐๐-๑๑๐๑-๐๐๑	นักบริหารงานท้องถิ่น	สูง	๖๒-๑-๐๐-๑๑๐๑-๐๐๑	นักบริหารงานท้องถิ่น	สูง	๖๗๒,๐๐๐	๑๒๐,๐๐๐	๑๒๐,๐๐๐	๙๑๒,๐๐๐
		ร.ม.(การปกครองท้องถิ่น)							(๕๖,๐๐๐x๑๒)	(๑๐,๐๐๐x๑๒)	(๑๐,๐๐๐x๑๒)	ว่างเดิม
๒	นายดวงสิทธิ์ อภิชัยบุคคล	ร.ม.	๖๒-๑-๐๐-๑๑๐๑-๐๐๒	นักบริหารงานท้องถิ่น	สูง	๖๒-๑-๐๐-๑๑๐๑-๐๐๒	นักบริหารงานท้องถิ่น	สูง	๗๗๖,๐๔๐	๑๒๐,๐๐๐	๑๒๐,๐๐๐	๑,๐๑๖,๐๔๐
									(๖๔,๖๗๐x๑๒)	(๑๐,๐๐๐x๑๒)	(๑๐,๐๐๐x๑๒)	ว่างเดิม
๓	ว่าง	-	๖๒-๑-๐๐-๑๑๐๑-๐๐๓	นักบริหารงานท้องถิ่น	กลาง	๖๒-๑-๐๐-๑๑๐๑-๐๐๓	นักบริหารงานท้องถิ่น	กลาง	๖๔๙,๐๘๐	๖๗,๒๐๐	๖๗,๒๐๐	๗๘๓,๔๘๐
									(๕๔,๐๙๐x๑๒)	(๕,๖๐๐x๑๒)	(๕,๖๐๐x๑๒)	
สำนักปลัดองค์การบริหารส่วนจังหวัด												
๔	นางมณฑา ศรีชัย	บธ.ม.(บริหารธุรกิจ)	๖๒-๑-๐๑-๒๑๐๑-๐๐๑	นักบริหารงานทั่วไป	กลาง	๖๒-๑-๐๑-๒๑๐๑-๐๐๑	นักบริหารงานทั่วไป	กลาง	๖๐๘,๐๔๐	๖๗,๒๐๐	๖๗,๒๐๐	๗๔๒,๔๔๐
									(๕๐,๖๗๐x๑๒)	(๕,๖๐๐x๑๒)	(๕,๖๐๐x๑๒)	
ฝ่ายอำนวยการ												
๕	นางกนกรัตน์ มีปิยะเลิศ	ศศ.บ.(ภาษาไทย)	๖๒-๑-๐๑-๒๑๐๑-๐๐๒	นักบริหารงานทั่วไป	ต้น	๖๒-๑-๐๑-๒๑๐๑-๐๐๒	นักบริหารงานทั่วไป	ต้น	๔๔๒,๓๒๐	๑๘,๐๐๐	-	๔๖๐,๓๒๐
		ร.ม.							(๓๖,๘๖๐x๑๒)	(๑,๕๐๐x๑๒)		
๖	นายอภิวัฒน์ แสงทงค์	วิศวกรรมศาสตรบัณฑิต	๖๒-๑-๐๑-๓๑๐๑-๐๐๑	นักจัดการงานทั่วไป	ปฏิบัติการ	๖๒-๑-๐๑-๓๑๐๑-๐๐๑	นักจัดการงานทั่วไป	ปฏิบัติการ	๒๓๓,๗๖๐	-	-	๒๓๓,๗๖๐
									(๑๙,๔๘๐x๑๒)			
๗	พ.จ.อ.ไพโรรินทร์ ฤกษ์ประจักษ์	วท.บ.(วิทยาการคอมพิวเตอร์)	๖๒-๑-๐๑-๓๑๐๑-๐๐๒	นักจัดการงานทั่วไป	ปฏิบัติการ	๖๒-๑-๐๑-๓๑๐๑-๐๐๒	นักจัดการงานทั่วไป	ปฏิบัติการ	๕๐๖,๕๒๐	-	-	๕๐๖,๕๒๐
		ร.ม.(การบริหารการจัการภาครัฐ)							(๔๒,๒๑๐x๑๒)			
๘	น.ส.ปัทมา คงสมศรี	ศศ.บ.(สารสนเทศศาสตร์)	-	-	-	๖๒-๑-๐๑-๓๑๐๑-๐๐๘	นักจัดการงานทั่วไป	ชำนาญการ	๓๑๑,๖๔๐	-	-	๓๑๑,๖๔๐
									(๒๕,๙๗๐x๑๒)			กำหนดเพิ่ม
๙	นายทศวรรษ แพสุวรรณ	ทล.บ.(เทคโนโลยีสารสนเทศ)	๖๒-๑-๐๑-๓๑๐๑-๐๐๑	นักวิชาการคอมพิวเตอร์	ปฏิบัติการ	๖๒-๑-๐๑-๓๑๐๑-๐๐๑	นักวิชาการคอมพิวเตอร์	ปฏิบัติการ	๓๓๓,๖๐๐	-	-	๓๓๓,๖๐๐
									(๒๗,๘๐๐x๑๒)			
๑๐	ว่าง	-	๖๒-๑-๐๑-๓๑๐๑-๐๐๑	นักพัฒนาการท่องเที่ยว	ปฏิบัติการ	๖๒-๑-๐๑-๓๑๐๑-๐๐๑	นักพัฒนาการท่องเที่ยว	ปฏิบัติการ	๒๒๒,๒๔๐	-	-	๒๒๒,๒๔๐
									(๑๘,๕๒๐x๑๒)			
๑๑	ว่าง	-	๖๒-๑-๐๑-๓๑๐๑-๐๐๑	นักพัฒนาชุมชน	ปฏิบัติการ	๖๒-๑-๐๑-๓๑๐๑-๐๐๑	นักพัฒนาชุมชน	ชำนาญการ	๒๙๓,๘๘๐	-	-	๒๙๓,๘๘๐
									(๒๔,๔๙๐x๑๒)			
๑๒	น.ส.รัตนารณ์ พันธุ์กุล	ร.บ.บ.(การบริหารทั่วไป)	๖๒-๑-๐๑-๓๑๐๑-๐๐๒	นักพัฒนาชุมชน	ชำนาญการ	๖๒-๑-๐๑-๓๑๐๑-๐๐๒	นักพัฒนาชุมชน	ชำนาญการ	๓๘๒,๕๖๐	-	-	๓๘๒,๕๖๐
									(๓๑,๘๘๐x๑๒)			
๑๓	น.ส.บุญญาธิยา เขียวเงิน	ศศ.บ.(สังคมวิทยาและมานุษยวิทยา)	๖๒-๑-๐๑-๓๑๐๑-๐๐๑	นักสังคมสงเคราะห์	ปก/ชก	๖๒-๑-๐๑-๓๑๐๑-๐๐๑	นักสังคมสงเคราะห์	ชำนาญการ	๓๖๙,๔๘๐	-	-	๓๖๙,๔๘๐
									(๓๐,๗๙๐x๑๒)			

ที่	ชื่อ สกุล	คุณวุฒิการศึกษา	กรอบอัตราเก่าเดิม			กรอบอัตราค่าจ้างใหม่			เงินเดือน	เงินประจำตำแหน่ง	เงินค่าตอบแทน/เงินเพิ่มอื่นๆ	หมายเหตุ
			เลขที่ตำแหน่ง	ตำแหน่ง	ระดับ	เลขที่ตำแหน่ง	ตำแหน่ง	ระดับ				
๑๔	นายอรุณพล สุ่มประดิษฐ์	ปวส.(การบัญชี)	๖๒-๑-๐๑-๔๑๐๑-๐๐๑	เจ้าพนักงานธุรการ	ปฏิบัติงาน	๖๒-๑-๐๑-๔๑๐๑-๐๐๑	เจ้าพนักงานธุรการ	ปฏิบัติงาน	๑๙๖,๐๘๐	-	-	๑๙๖,๐๘๐
									(๑๖,๓๔๐x๑๒)			
๑๕	น.ส.ณัฐธิดา นาโสก	บริหารธุรกิจบัณฑิต (คอมพิวเตอร์ธุรกิจ)	๖๒-๑-๐๑-๔๑๐๑-๐๐๒	เจ้าพนักงานธุรการ	ปฏิบัติงาน	๖๒-๑-๐๑-๔๑๐๑-๐๐๒	เจ้าพนักงานธุรการ	ปฏิบัติงาน	๑๘๘,๖๔๐	-	-	๑๘๘,๖๔๐
	พนักงานจ้างตามภารกิจ								(๑๕,๗๒๐x๑๒)			
๑๖	น.ส.อาทิตย์ยา เฉลยทรง	ศศ.บ.(รัฐศาสตร์)	-	ผู้ช่วยนักจัดการงานทั่วไป	-	-	ผู้ช่วยนักจัดการงานทั่วไป	-	๓๓๖,๙๖๐	-	-	๓๓๖,๙๖๐
									(๒๘,๐๘๐x๑๒)			
๑๗	นายธนนต์ หมุ่มมาก	ศศ.บ.(รัฐศาสตร์)	-	ผู้ช่วยนักจัดการงานทั่วไป	-	-	ผู้ช่วยนักจัดการงานทั่วไป	-	๒๙๔,๒๔๐	-	-	๒๙๔,๒๔๐
									(๒๔,๕๒๐x๑๒)			
๑๘	น.ส.กัลยา ไชศิริ	ค.บ.(สังคมศึกษา)	-	ผู้ช่วยนักจัดการงานทั่วไป	-	-	ผู้ช่วยนักจัดการงานทั่วไป	-	๒๕๑,๖๔๐	-	-	๒๕๑,๖๔๐
									(๒๐,๙๗๐x๑๒)			
๑๙	น.ส.พรนภา ผิวหอม	วท.บ. (วิทยาศาสตร์และเทคโนโลยีการอาหาร)	-	ผู้ช่วยนักจัดการงานทั่วไป	-	-	ผู้ช่วยนักจัดการงานทั่วไป	-	๑๘๐,๐๐๐	-	-	๑๘๐,๐๐๐
									(๑๕,๐๐๐x๑๒)			
๒๐	น.ส.กิตติกาญจน์ บัวผดุง	ศศ.บ.(การจัดการทั่วไป)	-	ผู้ช่วยนักพัฒนาการท่องเที่ยว	-	-	ผู้ช่วยนักพัฒนาการท่องเที่ยว	-	๑๙๖,๐๘๐	-	-	๑๙๖,๐๘๐
									(๑๖,๓๔๐x๑๒)			
๒๑	นายจริวัฒน์ ภัวตพงศาไพศาล	ศศ.บ.(นันทนาการ และการท่องเที่ยว)	-	ผู้ช่วยเจ้าพนักงานธุรการ	-	-	ผู้ช่วยเจ้าพนักงานธุรการ	-	๑๖๙,๐๘๐	-	๖,๑๒๐	๑๗๕,๒๐๐
									(๑๔,๐๙๐x๑๒)		(๕๑๐x๑๒)	
๒๒	น.ส.กัลยารัตน์ ประยูรยวง	ปวส.(คอมพิวเตอร์ธุรกิจ)	-	ผู้ช่วยเจ้าพนักงานธุรการ	-	-	ผู้ช่วยเจ้าพนักงานธุรการ	-	๒๕๒,๑๒๐	-	-	๒๕๒,๑๒๐
									(๒๑,๐๑๐x๑๒)			
๒๓	นางจิววรรณ เอมอ่อน	ปวส.(คอมพิวเตอร์ธุรกิจ)	-	ผู้ช่วยเจ้าพนักงานธุรการ	-	-	ผู้ช่วยเจ้าพนักงานธุรการ	-	๑๘๒,๕๒๐	-	-	๑๘๒,๕๒๐
									(๑๕,๒๑๐x๑๒)			
๒๔	นายสุพันธ์ ชัยเสนา	ปวส.(ช่างอิเล็กทรอนิกส์)	-	ผู้ช่วยเจ้าพนักงานพัฒนา ชุมชน (คนพิการ)	-	-	ผู้ช่วยเจ้าพนักงานพัฒนา ชุมชน (คนพิการ)	-	๑๔๙,๕๒๐	-	๒๔,๐๐๐	๑๗๓,๕๒๐
									(๑๒,๔๖๐x๑๒)		(๒,๐๐๐x๑๒)	
๒๕	นายจิระพงษ์ ฉลาดจิต	ม.๓	-	พนักงานขับรถยนต์	-	-	พนักงานขับรถยนต์	-	๑๒๗,๒๐๐	-	๒๔,๐๐๐	๑๕๑,๒๐๐
									(๑๐,๖๐๐x๑๒)		(๒,๐๐๐x๑๒)	
๒๖	นายรัชชัย สติยวัฒน์สันต์	ม.๖	-	-	-	-	พนักงานขับรถยนต์	-	๑๒๗,๒๐๐	-	๒๔,๐๐๐	๑๕๑,๒๐๐
									(๑๐,๖๐๐x๑๒)		(๒,๐๐๐x๑๒)	กำหนดเพิ่ม
	พนักงานจ้างทั่วไป											
๒๗	นายจักรวาล พรพิช	ป.๖	-	คนงาน	-	-	คนงาน	-	๑๐๘,๐๐๐	-	๒๔,๐๐๐	๑๓๒,๐๐๐
									(๙,๐๐๐x๑๒)		(๒,๐๐๐x๑๒)	

ที่	ชื่อ สกุล	คุณวุฒิการศึกษา	กรอบอัตรากำลังเดิม			กรอบอัตรากำลังใหม่			เงินเดือน	เงินประจำตำแหน่ง	เงินค่าตอบแทน/เงินเพิ่มอื่นๆ	หมายเหตุ
			เลขที่ตำแหน่ง	ตำแหน่ง	ระดับ	เลขที่ตำแหน่ง	ตำแหน่ง	ระดับ				
๒๘	นางสุวรรณี บินทบาตร	ม.๓	-	คนงาน	-	-	คนงาน	-	๑๐๘,๐๐๐	-	๒๔,๐๐๐	๑๓๒,๐๐๐
									(๙,๐๐๐x๑๒)		(๒,๐๐๐x๑๒)	ปรับเกลี่ยจากฝ่ายนิติการ
๒๙	นายประวิทย์ หมายภาษา	ม.๓	-	คนงาน (คนพิการ)	-	-	คนงาน (คนพิการ)	-	๑๐๘,๐๐๐	-	๒๔,๐๐๐	๑๓๒,๐๐๐
									(๙,๐๐๐x๑๒)		(๒,๐๐๐x๑๒)	
๓๐	นายไพฑูรย์ คุ้มจันทิก	ป.๖	-	คนงาน (คนพิการ)	-	-	คนงาน (คนพิการ)	-	๑๐๘,๐๐๐	-	๒๔,๐๐๐	๑๓๒,๐๐๐
									(๙,๐๐๐x๑๒)		(๒,๐๐๐x๑๒)	
๓๑	นายสุรินทร์ วิจิตร	ป.๖	-	คนงาน (คนพิการ)	-	-	คนงาน (คนพิการ)	-	๑๐๘,๐๐๐	-	๒๔,๐๐๐	๑๓๒,๐๐๐
									(๙,๐๐๐x๑๒)		(๒,๐๐๐x๑๒)	
๓๒	นายณรงค์ เขตหนองบัว	ม.๓	-	คนงาน (คนพิการ)	-	-	คนงาน (คนพิการ)	-	๑๐๘,๐๐๐	-	๒๔,๐๐๐	๑๓๒,๐๐๐
									(๙,๐๐๐x๑๒)		(๒,๐๐๐x๑๒)	
๓๓	นายบรรจง พิมพ์สุข	ม.๖	-	คนงาน (คนพิการ)	-	-	คนงาน (คนพิการ)	-	๑๐๘,๐๐๐	-	๒๔,๐๐๐	๑๓๒,๐๐๐
									(๙,๐๐๐x๑๒)		(๒,๐๐๐x๑๒)	
	ฝ่ายป้องกันและบรรเทาสาธารณภัย											
๓๔	ว่าง	-	-	-	-	๖๒-๑-๐๑-๒๑๐๑-๐๑๗	นักบริหารงานทั่วไป	ต้น	๓๙๓,๖๐๐	๑๘,๐๐๐	-	๔๑๑,๖๐๐
									(ค่ากลางเงินเดือน)	(๑,๕๐๐x๑๒)		กำหนดเพิ่ม
๓๕	น.ส.อรทัย สุรโคตร	ศศ.บ.(การบัญชี)	๖๒-๑-๐๑-๓๑๐๑-๐๐๓	นักจัดการงานทั่วไป	ชำนาญการ	๖๒-๑-๐๑-๓๑๐๑-๐๐๓	นักจัดการงานทั่วไป	ชำนาญการ	๔๕๕,๕๒๐	-	-	ปรับเกลี่ยจาก
									(๓๗,๙๖๐x๑๒)			ฝ่ายอำนวยการ
๓๖	จ.ส.ท.ธนรัตน์ ชาญเชาว์	ศน.บ.(รัฐศาสตร์การปกครอง)	๖๒-๑-๐๑-๓๑๑๐-๐๐๑	นักป้องกันและบรรเทาสาธารณภัย	ปฏิบัติการ	๖๒-๑-๐๑-๓๑๑๐-๐๐๑	นักป้องกันและบรรเทาสาธารณภัย	ปฏิบัติการ	๔๑๖,๑๖๐	-	-	ปรับเกลี่ยจากฝ่ายอำนวยการ
									(๓๔,๖๘๐x๑๒)			(รับเงินเดือน ชก)
๓๗	ว่าง	-	๖๒-๑-๐๑-๔๘๐๕-๐๐๑	เจ้าพนักงานป้องกันและบรรเทาสาธารณภัย	ปฏิบัติงาน	๖๒-๑-๐๑-๔๘๐๕-๐๐๑	เจ้าพนักงานป้องกันและบรรเทาสาธารณภัย	ปฏิบัติงาน	๑๘๑,๖๘๐	-	-	ปรับเกลี่ยจาก
									(๑๕,๑๔๐x๑๒)			ฝ่ายอำนวยการ
๓๘	นายภูษงค์ คงมันกลาง	ปวส.(เทคนิคยานยนต์)	๖๒-๑-๐๑-๔๘๐๕-๐๐๒	เจ้าพนักงานป้องกันและบรรเทาสาธารณภัย	ปง/ชง	๖๒-๑-๐๑-๔๘๐๕-๐๐๒	เจ้าพนักงานป้องกันและบรรเทาสาธารณภัย	ปฏิบัติงาน	๓๓๓,๔๔๐	-	-	ปรับเกลี่ยจาก
									(๒๖,๑๒๐x๑๒)			ฝ่ายอำนวยการ
๓๙	นายเสกสรรค์ ปรีดี	ปวส.(ช่างอิเล็กทรอนิกส์)	๖๒-๑-๐๑-๔๘๐๕-๐๐๓	เจ้าพนักงานป้องกันและบรรเทาสาธารณภัย	ปฏิบัติงาน	๖๒-๑-๐๑-๔๘๐๕-๐๐๓	เจ้าพนักงานป้องกันและบรรเทาสาธารณภัย	ปฏิบัติงาน	๑๙๕,๓๖๐	-	-	ปรับเกลี่ยจาก
									(๑๖,๐๓๐x๑๒)			ฝ่ายอำนวยการ
	พนักงานจ้างตามภารกิจ											
๔๐	นายมรกต หวานเหนือ	ปวส.(เครื่องเย็บและปรับอากาศ)	-	ผู้ช่วยเจ้าพนักงานป้องกันและบรรเทาสาธารณภัย	-	-	ผู้ช่วยเจ้าพนักงานป้องกันและบรรเทาสาธารณภัย	-	๑๕๐,๒๔๐	-	๒๔,๐๐๐	ปรับเกลี่ยจาก
									(๑๒,๕๒๐x๑๒)		(๒,๐๐๐x๑๒)	ฝ่ายอำนวยการ
๔๑	นายจิรายุทธ์ รักขานา	ปวส.(เครื่องกล)	-	ผู้ช่วยเจ้าพนักงานป้องกันและบรรเทาสาธารณภัย	-	-	ผู้ช่วยเจ้าพนักงานป้องกันและบรรเทาสาธารณภัย	-	๑๖๕,๑๒๐	-	๑๐,๐๘๐	ปรับเกลี่ยจาก
									(๑๓,๗๖๐x๑๒)		(๘๔๐x๑๒)	ฝ่ายอำนวยการ

ที่	ชื่อ สกุล	คุณวุฒิการศึกษา	กรอบอัตรากำลังเดิม			กรอบอัตรากำลังใหม่			เงินเดือน	เงินประจำตำแหน่ง	เงินค่าตอบแทน/เงินเพิ่มอื่นๆ	หมายเหตุ
			เลขที่ตำแหน่ง	ตำแหน่ง	ระดับ	เลขที่ตำแหน่ง	ตำแหน่ง	ระดับ				
๔๒	นายคมศักดิ์ สีหนาท	ปวช.(ไฟฟ้าและอิเล็กทรอนิกส์)	-	ผู้ช่วยเจ้าพนักงานป้องกันและบรรเทาสาธารณภัย	-	-	ผู้ช่วยเจ้าพนักงานป้องกันและบรรเทาสาธารณภัย	-	๑๖๗,๑๖๐	-	๘,๐๔๐	ปรับเกลี้ยจาก
									(๑๓,๙๓๐x๑๒)		(๖๗๐x๑๒)	ฝ่ายอำนวยการ
๔๓	นายณัฐนนท์ อุทัยมา	ปวส.(ไฟฟ้ากำลัง)	-	ผู้ช่วยเจ้าพนักงานป้องกันและบรรเทาสาธารณภัย	-	-	ผู้ช่วยเจ้าพนักงานป้องกันและบรรเทาสาธารณภัย	-	๑๖๒,๑๒๐	-	๑๓,๐๘๐	ปรับเกลี้ยจาก
									(๑๓,๕๑๐x๑๒)		(๑,๐๙๐x๑๒)	ฝ่ายอำนวยการ
๔๔	นายปกรณ์ ขาวเหรียญ	ม.๖	-	-	-	-	พนักงานขับเครื่องจักรกล	-	๑๑๗,๔๘๐	-	๒๔,๐๐๐	ปรับเกลี้ยจาก
							ขนาดเบา		(๙,๗๙๐x๑๒)		(๒,๐๐๐x๑๒)	ฝ่ายอำนวยการ
๔๕	ว่าง		-	-	-	-	พนักงานขับเครื่องจักรกล	-	๑๑๒,๘๐๐	-	๒๔,๐๐๐	ปรับเกลี้ยจาก
							ขนาดเบา		(๙,๔๐๐x๑๒)		(๒,๐๐๐x๑๒)	ฝ่ายอำนวยการ
๔๖	นายสุทัศน์ ตรีเมฆ	ม.๖	-	พนักงานขับรถยนต์	-	-	พนักงานขับรถยนต์	-	๑๒๘,๕๒๐	-	๒๔,๐๐๐	ปรับเกลี้ยจาก
									(๑๐,๗๑๐x๑๒)		(๒,๐๐๐x๑๒)	ฝ่ายอำนวยการ
	พนักงานจ้างทั่วไป											
๔๗	น.ส.พิชญภา กาปิ	ม.๖	-	คนงาน	-	-	คนงาน	-	๑๐๘,๐๐๐	-	๒๔,๐๐๐	ปรับเกลี้ยจาก
									(๙,๐๐๐x๑๒)		(๒,๐๐๐x๑๒)	ฝ่ายอำนวยการ
๔๘	นายพีระพงษ์ ทิพย์เกษร	ปวส.(เทคนิคเครื่องกล)	-	คนงาน	-	-	คนงาน	-	๑๐๘,๐๐๐	-	๒๔,๐๐๐	ปรับเกลี้ยจาก
									(๙,๐๐๐x๑๒)		(๒,๐๐๐x๑๒)	ฝ่ายอำนวยการ
	ฝ่ายนิติกร											
๔๙	นายพิพัฒน์ จิตละมุน	น.บ.(นิติศาสตร์)	๖๒-๑-๐๑-๒๑๐๑-๐๐๓	นักบริหารงานทั่วไป	ต้น	๖๒-๑-๐๑-๒๑๐๑-๐๐๓	นักบริหารงานทั่วไป	ต้น	๕๓๑,๓๖๐	๑๘,๐๐๐	-	๕๔๙,๓๖๐
									(๔๔,๒๘๐x๑๒)	(๑,๕๐๐x๑๒)		
๕๐	นายกิตติพงษ์ แคนวิวัฒน์เดชา	น.บ.(นิติศาสตร์)	๖๒-๑-๐๑-๓๑๐๕-๐๐๑	นิติกร	ปฏิบัติการ	๖๒-๑-๐๑-๓๑๐๕-๐๐๑	นิติกร	ปฏิบัติการ	๓๐๓,๒๔๐	-	-	๓๐๓,๒๔๐
									(๒๕,๒๗๐x๑๒)			
๕๑	น.ส.อุมาพร อรุณอมรไพศาล	นิติศาสตรบัณฑิต	๖๒-๑-๐๑-๓๑๐๕-๐๐๓	นิติกร	ปก/ชก	๖๒-๑-๐๑-๓๑๐๕-๐๐๒	นิติกร	ชำนาญการ	๓๒๙,๗๖๐	-	-	๓๒๙,๗๖๐
		นิติศาสตรมหาบัณฑิต							(๒๗,๔๘๐x๑๒)			ว่างเดิม
	พนักงานจ้างตามภารกิจ											
๕๒	น.ส.จรินทร์ สมิงลำ	บธ.บ.(การจัดการทั่วไป)	-	ผู้ช่วยนักจัดการงานทั่วไป	-	-	ผู้ช่วยนักจัดการงานทั่วไป	-	๒๕๖,๔๔๐	-	-	๒๕๖,๔๔๐
									(๒๑,๓๗๐x๑๒)			
๕๓	นายวีรศักดิ์ จิ่งตระกูล	น.บ.(นิติศาสตร์)	-	ผู้ช่วยนิติกร	-	-	ผู้ช่วยนิติกร	-	๓๒๙,๐๔๐	-	-	๓๒๙,๐๔๐
									(๒๗,๔๒๐x๑๒)			
๕๔	น.ส.วราภรณ์ ชาลี	น.บ.(นิติศาสตร์)	-	ผู้ช่วยนิติกร	-	-	ผู้ช่วยนิติกร	-	๑๘๐,๐๐๐	-	-	๑๘๐,๐๐๐
									(๑๕,๐๐๐x๑๒)			

ที่	ชื่อ สกุล	คุณวุฒิ การศึกษา	กรอบอัตราเก่าเดิม			กรอบอัตรากำลังใหม่			เงินเดือน	เงินประจำ ตำแหน่ง	เงินค่าตอบแทน/ เงินเพิ่มอื่นๆ	หมายเหตุ
			เลขที่ตำแหน่ง	ตำแหน่ง	ระดับ	เลขที่ตำแหน่ง	ตำแหน่ง	ระดับ				
๕๕	นายวิทยา วินิจฉัย	ปวส.(คอมพิวเตอร์ธุรกิจ)	-	ผู้ช่วยเจ้าพนักงานธุรการ	-	-	ผู้ช่วยเจ้าพนักงานธุรการ	-	๑๘๕,๑๖๐	-	-	๑๘๕,๑๖๐
									(๑๕,๔๓๐x๑๒)			
	ฝ่ายกิจการพาณิชย์											
๕๖	พ.จ.ต.ยศศิริศักดิ์ อธิฐารศรีวิทย์	น.บ.	๖๒-๑-๐๑-๒๑๐๑-๐๑๖	นักบริหารงานทั่วไป	ต้น	๖๒-๑-๐๑-๒๑๐๑-๐๐๔	นักบริหารงานทั่วไป	ต้น	๔๘๓,๑๒๐	๗๒,๐๐๐	-	๕๕๕,๑๒๐
		น.ม.							(๔๐,๒๖๐x๑๒)	(๖,๐๐๐x๑๒)		ว่างเดิม
๕๗	นายปรัชญาธรรม วุฒิสาร	น.บ.	๖๒-๑-๐๑-๓๑๐๕-๐๐๔	นิติกร	ชำนาญการ	๖๒-๑-๐๑-๓๑๐๕-๐๐๓	นิติกร	ปฏิบัติการ	๒๕๘,๐๐๐	-	-	๒๕๘,๐๐๐
									(๒๑,๕๐๐x๑๒)	(๐x๑๒)		
๕๘	ว่าง	-	๖๒-๑-๐๑-๔๒๐๑-๐๑๒	เจ้าพนักงานการเงินและบัญชี	ปง/ชง	๖๒-๑-๐๑-๔๒๐๑-๐๐๑	เจ้าพนักงานการเงินและบัญชี	ปง/ชง	๒๘๗,๙๐๐	-	-	๒๘๗,๙๐๐
									(ค่ากลางเงินเดือน)			ว่างเดิม
๕๙	ว่าง	-	๖๒-๑-๐๑-๔๒๐๔-๐๐๑	เจ้าพนักงานจัดเก็บรายได้	ปง/ชง	๖๒-๑-๐๑-๔๒๐๔-๐๐๑	เจ้าพนักงานจัดเก็บรายได้	ปง/ชง	๒๘๗,๙๐๐	-	-	๒๘๗,๙๐๐
									(ค่ากลางเงินเดือน)			ว่างเดิม
	พนักงานจ้างตามภารกิจ											
๖๐	น.ส.ธนิษรินทร์ ถ้ำทอง	น.บ.(นิติศาสตร์)	-	ผู้ช่วยนิติกร	-	-	ผู้ช่วยนิติกร	-	๑๘๗,๔๔๐	-	-	๑๘๗,๔๔๐
									(๑๕,๖๒๐x๑๒)			
๖๑	น.ส.พรจินดา พัฒโนทัย	ร.บ.บ.(รัฐประศาสนศาสตร์)	-	ผู้ช่วยนักจัดการงานทั่วไป	-	-	ผู้ช่วยนักจัดการงานทั่วไป	-	๑๘๗,๔๔๐	-	-	๑๘๗,๔๔๐
									(๑๕,๖๒๐x๑๒)			
๖๒	น.ส.ชฎารัตน์ ผดุงพงษ์	บธ.บ.(ธุรกิจระหว่างประเทศ)	-	ผู้ช่วยนักจัดการงานทั่วไป	-	-	ผู้ช่วยนักจัดการงานทั่วไป	-	๑๘๗,๔๔๐	-	-	๑๘๗,๔๔๐
									(๑๕,๖๒๐x๑๒)			
๖๓	น.ส.ยุวดี หรทีก	ปวส.(การบัญชี)	-	ผู้ช่วยเจ้าพนักงานการเงินและบัญชี	-	-	ผู้ช่วยเจ้าพนักงานการเงินและบัญชี	-	๑๔๕,๓๖๐	-	๒๔,๐๐๐	๑๖๘,๓๖๐
									(๑๒,๐๓๐x๑๒)		(๒,๐๐๐x๑๒)	
๖๔	น.ส.ณัษวดี สว่างเทียบ	ปวส.(การตลาด)	-	ผู้ช่วยเจ้าพนักงานจัดเก็บรายได้	-	-	ผู้ช่วยเจ้าพนักงานจัดเก็บรายได้	-	๑๔๕,๓๖๐	-	๒๔,๐๐๐	๑๖๘,๓๖๐
									(๑๒,๐๓๐x๑๒)		(๒,๐๐๐x๑๒)	
	พนักงานจ้างทั่วไป											
๖๕	นายทักษิณ งามประสิทธิ์	ม.๖	-	คนงาน	-	-	คนงาน	-	๑๐๘,๐๐๐	-	๒๔,๐๐๐	๑๓๒,๐๐๐
									(๙,๐๐๐x๑๒)		(๒,๐๐๐x๑๒)	ปรับเกลี่ยจากฝ่ายอำนวยการ
๖๖	นายอานนท์ โพธิ์ชัย	ป. ๖	-	คนงาน	-	-	คนงาน	-	๑๐๘,๐๐๐	-	๒๔,๐๐๐	๑๓๒,๐๐๐
									(๙,๐๐๐x๑๒)		(๒,๐๐๐x๑๒)	ปรับเกลี่ยจากฝ่ายนิติการ
๖๗	นายสนอง กันสำอางค์	ป.๖	-	คนงาน	-	-	คนงาน	-	๑๐๘,๐๐๐	-	๒๔,๐๐๐	๑๓๒,๐๐๐
									(๙,๐๐๐x๑๒)		(๒,๐๐๐x๑๒)	ปรับเกลี่ยและตัดโอนจากกองช่าง

ที่	ชื่อ สกุล	คุณวุฒิการศึกษา	กรอบอัตราค่าจ้างเดิม			กรอบอัตราค่าจ้างใหม่			เงินเดือน	เงินประจำตำแหน่ง	เงินค่าตอบแทน/เงินเพิ่มอื่นๆ	หมายเหตุ
			เลขที่ตำแหน่ง	ตำแหน่ง	ระดับ	เลขที่ตำแหน่ง	ตำแหน่ง	ระดับ				
๖๘	นายสุพล บุญชู	ป.๖	-	คนงาน	-	-	คนงาน	-	๑๐๘,๐๐๐	-	๒๔,๐๐๐	๑๓๒,๐๐๐
									(๙,๐๐๐x๑๒)		(๒,๐๐๐x๑๒)	ปรับเกลี่ยและตัดโอนจากกองช่าง
๖๙	น.ส.สุกัญญา สุขโขใจ	-	-	คนงาน	-	-	คนงาน	-	๑๐๘,๐๐๐	-	๒๔,๐๐๐	๑๓๒,๐๐๐
									(๙,๐๐๐x๑๒)		(๒,๐๐๐x๑๒)	ปรับเกลี่ยจากฝ่ายนิติการ
๗๐	น.ส.พิมพ์พา พรหมประกอบ	ม.๖	-	คนงาน	-	-	คนงาน	-	๑๐๘,๐๐๐	-	๒๔,๐๐๐	๑๓๒,๐๐๐
									(๙,๐๐๐x๑๒)		(๒,๐๐๐x๑๒)	
๗๑	น.ส.กาญจนา วัฒนกุล	ปวช.(การบัญชี)	-	คนงาน	-	-	คนงาน	-	๑๐๘,๐๐๐	-	๒๔,๐๐๐	๑๓๒,๐๐๐
									(๙,๐๐๐x๑๒)		(๒,๐๐๐x๑๒)	
๗๒	ว่าง	-	-	คนงาน	-	-	คนงาน	-	๑๐๘,๐๐๐	-	๑๒,๐๐๐	๑๒๐,๐๐๐
									(๙,๐๐๐x๑๒)		(๑,๐๐๐x๑๒)	
สำนักงานเลขานุการองค์การบริหารส่วนจังหวัด												
๗๓	น.ส.ประทุมทิพย์ ตันเจริญ	ร.บ.(บริหารรัฐกิจ)	๖๒-๑-๐๒-๒๑๐๑-๐๐๔	นักบริหารงานทั่วไป	กลาง	๖๒-๑-๐๒-๒๑๐๑-๐๐๕	นักบริหารงานทั่วไป	กลาง	๕๓๙,๑๖๐	๖๗,๒๐๐	๖๗,๒๐๐	๖๗๓,๕๖๐
		ร.บ.ม.							(๔๔,๙๓๐x๑๒)	(๕,๖๐๐x๑๒)	(๕,๖๐๐x๑๒)	
ฝ่ายการประชุมชน												
๗๔	นางนันทกัศ สายนาค	บธ.บ.(การจัดการทั่วไป)	๖๒-๑-๐๒-๒๑๐๑-๐๐๕	นักบริหารงานทั่วไป	ต้น	๖๒-๑-๐๒-๒๑๐๑-๐๐๖	นักบริหารงานทั่วไป	ต้น	๔๔๒,๓๒๐	๑๘,๐๐๐	-	๔๖๐,๓๒๐
									(๓๖,๘๖๐x๑๒)	(๑,๕๐๐x๑๒)		
๗๕	ว่าง	-	๖๒-๑-๐๒-๓๑๐๑-๐๐๔	นักจัดการงานทั่วไป	ชำนาญการ	๖๒-๑-๐๒-๓๑๐๑-๐๐๔	นักจัดการงานทั่วไป	ชำนาญการ	๔๒๙,๒๔๐	-	-	๔๒๙,๒๔๐
									(๓๕,๗๗๐x๑๒)			
๗๖	น.ส.มิรันตี มหาโยธา	นศ.บ.	๖๒-๑-๐๒-๓๑๐๑-๐๐๓	นักจัดการงานทั่วไป	ปฏิบัติการ	๖๒-๑-๐๒-๓๑๐๑-๐๐๕	นักจัดการงานทั่วไป	ปฏิบัติการ	๒๔๕,๒๘๐	-	-	๒๔๕,๒๘๐
									(๒๐,๔๔๐x๑๒)			
ฝ่ายส่งเสริมการมีส่วนร่วมของประชาชน												
๗๗	นางพรวิมา ศรีแก้ว	ศศ.บ.(การจัดการทั่วไป)	๖๒-๑-๐๒-๒๑๐๑-๐๐๖	นักบริหารงานทั่วไป	ต้น	๖๒-๑-๐๒-๒๑๐๑-๐๐๗	นักบริหารงานทั่วไป	ต้น	๕๑๔,๖๘๐	๑๘,๐๐๐	-	๕๓๒,๖๘๐
		ร.บ.ม.(รัฐประศาสนศาสตร์)							(๔๒,๘๙๐x๑๒)	(๑,๕๐๐x๑๒)		ว่างเดิม
๗๘	นายชิตชัย อ่อนศิริทรัพย์	ศศ.บ.(รัฐประศาสนศาสตร์)	๖๒-๑-๐๒-๓๑๐๑-๐๐๕	นักจัดการงานทั่วไป	ชำนาญการ	๖๒-๑-๐๒-๓๑๐๑-๐๐๖	นักจัดการงานทั่วไป	ชำนาญการ	๕๐๖,๕๒๐	-	-	๕๐๖,๕๒๐
									(๔๒,๒๑๐x๑๒)			
๗๙	ว่าง	-	๖๒-๑-๐๒-๓๑๐๑-๐๐๔	นักจัดการงานทั่วไป	ปฏิบัติการ	๖๒-๑-๐๒-๓๑๐๑-๐๐๗	นักจัดการงานทั่วไป	ปฏิบัติการ	๒๓๓,๗๖๐	-	-	๒๓๓,๗๖๐
									(๑๙,๔๘๐x๑๒)			
พนักงานจ้างตามภารกิจ												
๘๐	นายปวิทย์ จิ่งตระกูล	ศศ.บ.(การจัดการทั่วไป)	-	ผู้ช่วยนักจัดการงานทั่วไป	-	-	ผู้ช่วยนักจัดการงานทั่วไป	-	๒๙๙,๖๔๐	-	-	๒๙๙,๖๔๐
									(๒๔,๙๗๐x๑๒)			

ที่	ชื่อ สกุล	คุณวุฒิ การศึกษา	กรอบอัตราเก่าเดิม			กรอบอัตราค่าจ้างใหม่			เงินเดือน	เงินประจำ ตำแหน่ง	เงินค่าตอบแทน/ เงินเพิ่มอื่นๆ	หมายเหตุ
			เลขที่ตำแหน่ง	ตำแหน่ง	ระดับ	เลขที่ตำแหน่ง	ตำแหน่ง	ระดับ				
	ฝ่ายบริหารงานทั่วไป											
๘๑	น.ส.สุธินี พรหมานะสวัสดิ์	บธ.บ.(การบริหารทรัพยากรมนุษย์)	๖๒-๑-๐๒-๒๑๐๑-๐๐๗	นักบริหารงานทั่วไป	ต้น	๖๒-๑-๐๒-๒๑๐๑-๐๐๘	นักบริหารงานทั่วไป	ต้น	๔๙๐,๘๐๐	๑๘,๐๐๐	-	๕๐๘,๘๐๐
		รป.ม.(รัฐประศาสนศาสตร์)							(๔๐,๙๐๐x๑๒)	(๑,๕๐๐x๑๒)		
๘๒	น.ส.แพรวพรรณ สายทอง	ศศ.บ.(ธุรกิจการบิน)	๖๒-๑-๐๒-๓๑๐๑-๐๐๖	นักจัดการงานทั่วไป	ปฏิบัติการ	๖๒-๑-๐๒-๓๑๐๑-๐๐๘	นักจัดการงานทั่วไป	ปฏิบัติการ	๒๓๗,๖๐๐	-	-	๒๓๗,๖๐๐
									(๑๙,๘๐๐x๑๒)			
๘๓	ว่าง	-	๖๒-๑-๐๒-๓๑๐๑-๐๐๗	นักจัดการงานทั่วไป	ชำนาญการ	๖๒-๑-๐๒-๓๑๐๑-๐๐๙	นักจัดการงานทั่วไป	ชำนาญการ	๔๙๐,๘๐๐	-	-	๔๙๐,๘๐๐
									(๔๐,๙๐๐x๑๒)			
๘๔	ว่าง	-	๖๒-๑-๐๒-๓๑๐๑-๐๐๘	นักจัดการงานทั่วไป	ปฏิบัติการ	๖๒-๑-๐๒-๓๑๐๑-๐๑๐	นักจัดการงานทั่วไป	ชำนาญการ	๒๗๑,๔๔๐	-	-	๒๗๑,๔๔๐
									(๒๒,๖๒๐x๑๒)			
๘๕	นางจันทิมา ทำสวัสดิ์	บธ.บ.(การบริหารธุรกิจ)	๖๒-๑-๐๒-๓๑๐๑-๐๑๕	นักจัดการงานทั่วไป	ปฏิบัติการ	๖๒-๑-๐๒-๓๑๐๑-๐๑๑	นักจัดการงานทั่วไป	ปฏิบัติการ	๒๖๒,๕๖๐	-	-	๒๖๒,๕๖๐
									(๒๑,๘๘๐x๑๒)			
๘๖	น.ส.วรารภรณ์ ภูยีนดี	บธ.บ.(คอมพิวเตอร์ธุรกิจ)	๖๒-๑-๐๒-๓๑๐๑-๐๑๖	นักจัดการงานทั่วไป	ปฏิบัติการ	๖๒-๑-๐๒-๓๑๐๑-๐๑๒	นักจัดการงานทั่วไป	ปฏิบัติการ	๓๓๓,๖๐๐	-	-	๓๓๓,๖๐๐
									(๒๗,๘๐๐x๑๒)			
	พนักงานจ้างตามภารกิจ											
๘๗	น.ส.เพ็ญพักต์ สระแก้ว	บธ.บ.(การบริหารธุรกิจ)	-	ผู้ช่วยนักจัดการงานทั่วไป	-	-	ผู้ช่วยนักจัดการงานทั่วไป	-	๓๒๗,๓๖๐	-	-	๓๒๗,๓๖๐
									(๒๗,๒๘๐x๑๒)			
๘๘	น.ส.วรรณวิสา รุธิระวุฒิ	รป.บ.(การบริหารทั่วไป)	-	ผู้ช่วยนักจัดการงานทั่วไป	-	-	ผู้ช่วยนักจัดการงานทั่วไป	-	๑๙๕,๘๔๐	-	-	๑๙๕,๘๔๐
									(๑๖,๓๒๐x๑๒)			
๘๙	นายวันชนะ ปลั่งศรี	น.บ.(นิติศาสตร์)	-	ผู้ช่วยนิติกร	-	-	ผู้ช่วยนิติกร	-	๒๐๓,๗๖๐	-	-	๒๐๓,๗๖๐
									(๑๖,๙๘๐x๑๒)			
๙๐	น.ส.บุญยาพร สุทนต์	น.บ.(นิติศาสตร์)	-	ผู้ช่วยเจ้าพนักงานธุรการ	-	-	ผู้ช่วยเจ้าพนักงานธุรการ	-	๑๓๘,๐๐๐	-	๒๔,๐๐๐	๑๖๒,๐๐๐
									(๑๑,๕๐๐x๑๒)		(๒,๐๐๐x๑๒)	
๙๑	นายนำพล ครงใจ	ปวช. (ไฟฟ้าและอิเล็กทรอนิกส์)	-	พนักงานขับรถยนต์	-	-	พนักงานขับรถยนต์	-	๑๑๒,๘๐๐	-	๒๔,๐๐๐	๑๑๒,๘๐๐
									(๙,๔๐๐x๑๒)		(๒,๐๐๐x๑๒)	
๙๒	นายธวัชชัย บัวผัน	ศศ.บ.(การออกกำลังกาย และกีฬา)	-	พนักงานขับรถยนต์	-	-	พนักงานขับรถยนต์	-	๑๒๒,๒๘๐	-	๒๔,๐๐๐	๑๒๒,๒๘๐
									(๑๐,๑๙๐x๑๒)		(๒,๐๐๐x๑๒)	
๙๓	นายบัญชา ศรีทอง	ปวช. (ยานยนต์)	-	พนักงานขับรถยนต์	-	-	พนักงานขับรถยนต์	-	๑๑๒,๘๐๐	-	๒๔,๐๐๐	๑๑๒,๘๐๐
									(๙,๔๐๐x๑๒)		(๒,๐๐๐x๑๒)	
๙๔	นายวันชัย ชายเจริญ	ปวส.(คอมพิวเตอร์ธุรกิจ)	-	พนักงานขับรถยนต์	-	-	พนักงานขับรถยนต์	-	๑๒๒,๒๘๐	-	๒๔,๐๐๐	๑๒๒,๒๘๐
									(๑๐,๑๙๐x๑๒)		(๒,๐๐๐x๑๒)	

ที่	ชื่อ สกุล	คุณวุฒิ การศึกษา	กรอบอัตราเก่าเดิม			กรอบอัตราค่าจ้างใหม่			เงินเดือน	เงินประจำ ตำแหน่ง	เงินค่าตอบแทน/ เงินเพิ่มอื่นๆ	หมายเหตุ
			เลขที่ตำแหน่ง	ตำแหน่ง	ระดับ	เลขที่ตำแหน่ง	ตำแหน่ง	ระดับ				
	กองคลัง											
๙๕	นางพณีย์ โอนดาช	ศศ.บ.(การจัดการทั่วไป)	๖๒-๑-๐๔-๒๑๐๒-๐๐๑	นักบริหารงานการคลัง	กลาง	๖๒-๑-๐๔-๒๑๐๒-๐๐๑	นักบริหารงานการคลัง	กลาง	๗๘๕,๘๘๐	๖๗,๒๐๐	๖๗,๒๐๐	๙๒๐,๒๘๐
									(๖๕,๕๙๐x๑๒)	(๕,๖๐๐x๑๒)	(๕,๖๐๐x๑๒)	
	ฝ่ายบริหารงานคลัง											
๙๖	น.ส.สรินทร์ จันทรา	รป.บ.(การจัดการการคลัง)	๖๒-๑-๐๔-๒๑๐๒-๐๐๒	นักบริหารงานการคลัง	ต้น	๖๒-๑-๐๔-๒๑๐๒-๐๐๒	นักบริหารงานการคลัง	ต้น	๔๔๒,๓๒๐	๑๘,๐๐๐	-	๔๖๐,๓๒๐
		บธ.ม.							(๓๖,๘๖๐x๑๒)	(๑,๕๐๐x๑๒)		ว่างเดิม
๙๗	นางยุพินพร สว่างพฤกษ์	ปวส.(คอมพิวเตอร์ธุรกิจ)	๖๒-๑-๐๔-๓๑๐๑-๐๑๓	นักจัดการงานทั่วไป	ชำนาญการ	๖๒-๑-๐๔-๓๑๐๑-๐๑๓	นักจัดการงานทั่วไป	ชำนาญการ	๔๐๙,๓๒๐	-	-	๔๐๙,๓๒๐
		บธ.บ.(คอมพิวเตอร์ธุรกิจ)							(๓๔,๑๑๐x๑๒)			
๙๘	น.ส.สุภัคศิรา โคตรปัจจิม	บธ.บ.(การบัญชี)	๖๒-๑-๐๔-๓๒๐๑-๐๐๑	นักวิชาการเงินและบัญชี	ปฏิบัติการ	๖๒-๑-๐๔-๓๒๐๑-๐๐๑	นักวิชาการเงินและบัญชี	ปฏิบัติการ	๒๕๘,๐๐๐	-	-	๒๕๘,๐๐๐
									(๒๑,๕๐๐x๑๒)			
๙๙	ว่าง	-	๖๒-๑-๐๔-๔๑๐๑-๐๐๔	เจ้าพนักงานธุรการ	ปฏิบัติงาน	๖๒-๑-๐๔-๔๑๐๑-๐๐๓	เจ้าพนักงานธุรการ	ปฏิบัติงาน	๑๗๘,๒๐๐	-	-	๑๗๘,๒๐๐
									(๑๔,๘๕๐x๑๒)			
๑๐๐	นางแวตวา คำทองสุข	ปวส.(การบัญชี)	๖๒-๑-๐๔-๔๒๐๑-๐๐๑	เจ้าพนักงานการเงินและบัญชี	ชำนาญงาน	๖๒-๑-๐๔-๔๒๐๑-๐๐๒	เจ้าพนักงานการเงินและบัญชี	ชำนาญงาน	๓๒๔,๓๖๐	-	-	๓๒๔,๓๖๐
									(๒๗,๐๓๐x๑๒)			
๑๐๑	ว่าง	-	๖๒-๑-๐๔-๔๒๐๑-๐๐๒	เจ้าพนักงานการเงินและบัญชี	ปจ/ชง	๖๒-๑-๐๔-๔๒๐๑-๐๐๓	เจ้าพนักงานการเงินและบัญชี	ปจ/ชง	๒๙๗,๙๐๐	-	-	๒๙๗,๙๐๐
									(ค่ากลางเงินเดือน)			ว่างเดิม
๑๐๒	ว่าง	-	๖๒-๑-๐๔-๔๒๐๑-๐๐๓	เจ้าพนักงานการเงินและบัญชี	ปจ/ชง	๖๒-๑-๐๔-๔๒๐๑-๐๐๔	เจ้าพนักงานการเงินและบัญชี	ปจ/ชง	๒๙๗,๙๐๐	-	-	๒๙๗,๙๐๐
									(ค่ากลางเงินเดือน)			ว่างเดิม
	พนักงานจ้างตามภารกิจ											
๑๐๓	น.ส.กมลวรรณ บรรจงปรุ	บช.บ. (บัญชี)	-	ผู้ช่วยนักวิชาการเงินและบัญชี	-	-	ผู้ช่วยนักวิชาการเงินและบัญชี	-	๑๘๘,๔๐๐	-	-	๑๘๘,๔๐๐
									(๑๕,๗๐๐x๑๒)			
๑๐๔	น.ส.วราภรณ์ รักตลาด	ปวส.(คอมพิวเตอร์ธุรกิจ)	-	ผู้ช่วยเจ้าพนักงานธุรการ	-	-	ผู้ช่วยเจ้าพนักงานธุรการ	-	๒๔๐,๓๖๐	-	-	๒๔๐,๓๖๐
		รป.บ.(รัฐประศาสนศาสตร์)							(๒๐,๐๓๐x๑๒)			
๑๐๕	น.ส.สุภารัตน์ เชื้อเจริญ	ปวส.(การบัญชี)	-	ผู้ช่วยเจ้าพนักงานการเงินและบัญชี	-	-	ผู้ช่วยเจ้าพนักงานการเงินและบัญชี	-	๑๔๙,๕๒๐	-	๒๔,๐๐๐	๑๗๓,๕๒๐
									(๑๒,๕๖๐x๑๒)		(๒,๐๐๐x๑๒)	
๑๐๖	นายสุรศักดิ์ ริขวงษ์	ม.๓	-	พนักงานขับรถยนต์	-	-	พนักงานขับรถยนต์	-	๑๔๕,๘๐๐	-	๒๔,๐๐๐	๑๖๙,๘๐๐
									(๑๒,๑๕๐x๑๒)		(๒,๐๐๐x๑๒)	
	ฝ่ายการเงินและบัญชี											
๑๐๗	นางสาวทักษิณา ไกรจะบก	บช.บ.	๖๒-๑-๐๔-๒๑๐๒-๐๐๓	นักบริหารงานการคลัง	ต้น	๖๒-๑-๐๔-๒๑๐๒-๐๐๓	นักบริหารงานการคลัง	ต้น	๔๓๕,๗๒๐	๑๘,๐๐๐	-	๔๕๓,๗๒๐
		บธ.บ. (บริหารธุรกิจ)							(๓๖,๓๑๐x๑๒)	(๑,๕๐๐x๑๒)		

ที่	ชื่อ สกุล	คุณวุฒิการศึกษา	กรอบอัตราค่าจ้างเดิม			กรอบอัตราค่าจ้างใหม่			เงินเดือน	เงินประจำตำแหน่ง	เงินค่าตอบแทน/เงินเพิ่มอื่นๆ	หมายเหตุ
			เลขที่ตำแหน่ง	ตำแหน่ง	ระดับ	เลขที่ตำแหน่ง	ตำแหน่ง	ระดับ				
๑๐๘	ว่าง	-	๖๒-๑-๐๔-๓๒๐๑-๐๐๒	นักวิชาการการเงินและบัญชี	ชำนาญการ	๖๒-๑-๐๔-๓๒๐๑-๐๐๒	นักวิชาการการเงินและบัญชี	ชำนาญการ	๔๑๖,๑๖๐ (๓๔,๖๘๐x๑๒)	-	-	๔๑๖,๑๖๐
๑๐๙	ว่าง	-	๖๒-๑-๐๔-๓๒๐๑-๐๐๓	นักวิชาการการเงินและบัญชี	ปก/ชก	๖๒-๑-๐๔-๓๒๐๑-๐๐๓	นักวิชาการการเงินและบัญชี	ชำนาญการ	๔๒๒,๖๔๐ (๓๕,๒๒๐x๑๒)	-	-	๔๒๒,๖๔๐
๑๑๐	นางณัฐภรณ์ พันธโนราช	ปวส.(การบัญชี)	๖๒-๑-๐๔-๔๒๐๑-๐๐๔	เจ้าพนักงานการเงินและบัญชี	ชำนาญงาน	๖๒-๑-๐๔-๔๒๐๑-๐๐๔	เจ้าพนักงานการเงินและบัญชี	ชำนาญงาน	๓๔๑,๑๖๐ (๒๘,๔๓๐x๑๒)	-	-	๓๔๑,๑๖๐
๑๑๑	ว่าง	-	๖๒-๑-๐๔-๔๒๐๑-๐๐๕	เจ้าพนักงานการเงินและบัญชี	ปง/ชง	๖๒-๑-๐๔-๔๒๐๑-๐๐๖	เจ้าพนักงานการเงินและบัญชี	ปง/ชง	๒๙๗,๙๐๐ (ค่ากลางเงินเดือน)	-	-	๒๙๗,๙๐๐ ว่างเดิม
๑๑๒	ว่าง	-	๖๒-๑-๐๔-๔๒๐๑-๐๐๖	เจ้าพนักงานการเงินและบัญชี	ปง/ชง	๖๒-๑-๐๔-๔๒๐๑-๐๐๗	เจ้าพนักงานการเงินและบัญชี	ปง/ชง	๒๙๗,๙๐๐ (ค่ากลางเงินเดือน)	-	-	๒๙๗,๙๐๐ ว่างเดิม
	พนักงานจ้างตามภารกิจ											
๑๑๓	น.ส.ฉัตรสุดา คนชื้อ	บช.บ. (บัญชี)	-	ผู้ช่วยนักวิชาการการเงินและบัญชี	-	-	ผู้ช่วยนักวิชาการการเงินและบัญชี	-	๑๙๕,๘๔๐ (๑๖,๓๒๐x๑๒)	-	-	๑๙๕,๘๔๐
๑๑๔	ว่าง	(การบัญชี)	-	ผู้ช่วยเจ้าพนักงานการเงินและบัญชี	-	-	ผู้ช่วยเจ้าพนักงานการเงินและบัญชี	-	๒๑๗,๕๖๐ (๑๘,๑๓๐x๑๒)	-	-	๒๑๗,๕๖๐
	ฝ่ายเร่งรัดและจัดเก็บรายได้											
๑๑๕	นางณัญญา แจงหอม	บธ.บ. (บริหารธุรกิจ)	๖๒-๑-๐๔-๒๑๐๒-๐๐๔	นักบริหารงานการคลัง	ต้น	๖๒-๑-๐๔-๒๑๐๒-๐๐๔	นักบริหารงานการคลัง	ต้น	๔๕๕,๕๒๐ (๓๗,๙๖๐x๑๒)	๑๘,๐๐๐ (๑,๕๐๐x๑๒)	-	๔๗๓,๕๒๐ ว่างเดิม
๑๑๖	น.ส.อำภพร อินเต้	บธ.บ.(การจัดการทั่วไป)	๖๒-๑-๐๔-๓๒๐๓-๐๐๑	นักวิชาการจัดเก็บรายได้	ปก/ชก	๖๒-๑-๐๔-๓๒๐๓-๐๐๑	นักวิชาการจัดเก็บรายได้	ปฏิบัติการ	๒๖๒,๕๖๐ (๒๑,๘๘๐x๑๒)	-	-	๒๖๒,๕๖๐
๑๑๗	น.ส.น้ำผึ้ง ศรีวิรัมย์	บธ.บ.(การบัญชี)	๖๒-๑-๐๔-๔๒๐๑-๐๐๗	เจ้าพนักงานการเงินและบัญชี	ชำนาญงาน	๖๒-๑-๐๔-๔๒๐๑-๐๐๘	เจ้าพนักงานการเงินและบัญชี	ชำนาญงาน	๒๘๐,๔๕๐ (๒๓,๓๗๐x๑๒)	-	-	๒๘๐,๔๕๐
๑๑๘	ว่าง	-	๖๒-๑-๐๔-๔๒๐๑-๐๐๘	เจ้าพนักงานการเงินและบัญชี	ปง/ชง	๖๒-๑-๐๔-๔๒๐๑-๐๐๙	เจ้าพนักงานการเงินและบัญชี	ปง/ชง	๒๙๗,๙๐๐ (ค่ากลางเงินเดือน)	-	-	๒๙๗,๙๐๐ ว่างเดิม
	พนักงานจ้างตามภารกิจ											
๑๑๙	น.ส.ณภัทร เรือนหิน	ปวส.(การบัญชี)	-	ผู้ช่วยเจ้าพนักงานการเงินและบัญชี	-	-	ผู้ช่วยเจ้าพนักงานการเงินและบัญชี	-	๑๙๖,๐๘๐ (๑๖,๓๔๐x๑๒)	-	-	๑๙๖,๐๘๐
๑๒๐	น.ส.กนกวรรณ นิยมสิทธิ์	ปวช.(การบัญชี)	-	ผู้ช่วยเจ้าพนักงานการเงินและบัญชี	-	-	ผู้ช่วยเจ้าพนักงานการเงินและบัญชี	-	๑๕๗,๒๐๐ (๑๓,๑๐๐x๑๒)	-	๑๘,๐๐๐ (๑,๕๐๐x๑๒)	๑๗๕,๒๐๐

ที่	ชื่อ สกุล	คุณวุฒิการศึกษา	กรอบอัตราเก่าเดิม			กรอบอัตราค่าจ้างใหม่			เงินเดือน	เงินประจำตำแหน่ง	เงินค่าตอบแทน/เงินเพิ่มอื่นๆ	หมายเหตุ
			เลขที่ตำแหน่ง	ตำแหน่ง	ระดับ	เลขที่ตำแหน่ง	ตำแหน่ง	ระดับ				
๑๒๑	น.ส.กัญญา น้อยมณี	ปวส. (คหวิพว.ตรูจ)	-	ผู้ช่วยเจ้าพนักงานจัดเก็บรายได้	-	-	ผู้ช่วยเจ้าพนักงานจัดเก็บรายได้	-	๑๔๓,๐๔๐	-	๒๔,๐๐๐	๑๖๗,๐๔๐
									(๑๑,๙๒๐x๑๒)		(๒,๐๐๐x๑๒)	
๑๒๒	น.ส.รพีพร แพงโพธิ์	ปวส. (คหวิพว.ตรูจ)	-	ผู้ช่วยเจ้าพนักงานจัดเก็บรายได้	-	-	ผู้ช่วยเจ้าพนักงานจัดเก็บรายได้	-	๑๑๖,๘๘๐	-	๒๔,๐๐๐	๑๔๐,๘๘๐
									(๙,๗๔๐x๑๒)		(๒,๐๐๐x๑๒)	
๑๒๓	นายนิยม คุณแสนใส	น.บ.(นิติศาสตร์)	-	พนักงานขับรถยนต์	-	-	พนักงานขับรถยนต์	-	๒๐๔,๓๖๐	-	-	๒๐๔,๓๖๐
									(๑๗,๐๓๐x๑๒)			
	กองช่าง											
๑๒๔	นายสมนึก ใจเย็น	ทล.บ.	๖๒-๑-๐๕-๒๑๐๓-๐๐๑	นักบริหารงานช่าง	กลาง	๖๒-๑-๐๕-๒๑๐๓-๐๐๑	นักบริหารงานช่าง	กลาง	๖๐๘,๐๔๐	๖๗,๒๐๐	๖๗,๒๐๐	๗๔๒,๔๔๐
		(การจัดการงานช่างและผังเมือง)							(๕๐,๖๗๐x๑๒)	(๕,๖๐๐x๑๒)	(๕,๖๐๐x๑๒)	(รับเงินเดือน สูง)
	ฝ่ายเครื่องจักรกล											
๑๒๕	ว่าง	-	๖๒-๑-๐๕-๒๑๐๓-๐๐๒	นักบริหารงานช่าง	ต้น	๖๒-๑-๐๕-๒๑๐๓-๐๐๒	นักบริหารงานช่าง	ต้น	๓๙๓,๖๐๐	๑๘,๐๐๐	-	๔๑๑,๖๐๐
									(ค่ากลางเงินเดือน)	(๑,๕๐๐x๑๒)		ว่างเดิม
๑๒๖	ว่าง	-	๖๒-๑-๐๕-๔๑๐๑-๐๐๕	เจ้าพนักงานธุรการ	ปง/ชง	๖๒-๑-๐๕-๔๑๐๑-๐๐๕	เจ้าพนักงานธุรการ	ปง/ชง	๒๙๗,๙๐๐	-	-	๒๙๗,๙๐๐
									(ค่ากลางเงินเดือน)			ว่างเดิม
๑๒๗	ว่าง	-	๖๒-๑-๐๕-๔๗๐๑-๐๐๑	นายช่างโยธา	ปง/ชง	๖๒-๑-๐๕-๔๗๐๑-๐๐๑	นายช่างโยธา	ปง/ชง	๒๙๗,๙๐๐	-	-	๒๙๗,๙๐๐
									(ค่ากลางเงินเดือน)			ว่างเดิม
๑๒๘	ว่าง	-	๖๒-๑-๐๕-๔๗๐๕-๐๐๑	นายช่างเครื่องกล	อาวุโส	๖๒-๑-๐๕-๔๗๐๕-๐๐๑	นายช่างเครื่องกล	ปง/ชง	๔๓๒,๖๐๐	-	-	๔๓๒,๖๐๐
									(ค่ากลางเงินเดือน)			ว่างเดิม
๑๒๙	นายอัครเดช ศาลางาม	ปวส.(ช่างยนต์)	๖๒-๑-๐๕-๔๗๐๕-๐๐๒	นายช่างเครื่องกล	ชำนาญงาน	๖๒-๑-๐๕-๔๗๐๕-๐๐๒	นายช่างเครื่องกล	อาวุโส	๓๕๒,๐๘๐	-	-	รักษากรในตำแหน่ง
									(๒๙,๓๔๐x๑๒)			
๑๓๐	นายชัยพร นวลคล้าย	ปวส.(เครื่องกล)	๖๒-๑-๐๕-๔๗๐๕-๐๐๓	นายช่างเครื่องกล	ชำนาญงาน	๖๒-๑-๐๕-๔๗๐๕-๐๐๓	นายช่างเครื่องกล	อาวุโส	๓๖๙,๒๔๐	-	-	รักษากรในตำแหน่ง
		วท.บ.(การจัดการอุตสาหกรรม)							(๓๐,๗๗๐x๑๒)			
๑๓๑	ว่าง	-	๖๒-๑-๐๕-๔๗๐๕-๐๐๔	นายช่างเครื่องกล	อาวุโส	๖๒-๑-๐๕-๔๗๐๕-๐๐๔	นายช่างเครื่องกล	ปง/ชง	๔๓๒,๖๐๐	-	-	๔๓๒,๖๐๐
									(ค่ากลางเงินเดือน)			ว่างเดิม
๑๓๒	ว่าง	-	๖๒-๑-๐๕-๔๗๐๕-๐๐๕	นายช่างเครื่องกล	ปง/ชง	๖๒-๑-๐๕-๔๗๐๕-๐๐๕	นายช่างเครื่องกล	ปง/ชง	๒๙๗,๙๐๐	-	-	๒๙๗,๙๐๐
									(ค่ากลางเงินเดือน)			ว่างเดิม
๑๓๓	ว่าง	-	๖๒-๑-๐๕-๔๗๐๕-๐๐๖	นายช่างเครื่องกล	ปง/ชง	๖๒-๑-๐๕-๔๗๐๕-๐๐๖	นายช่างเครื่องกล	ปง/ชง	๒๙๗,๙๐๐	-	-	๒๙๗,๙๐๐
									(ค่ากลางเงินเดือน)			ว่างเดิม
๑๓๔	ว่าที่ ร.ต.วุฒิภัทร พุฒเคน	วท.บ.(เทคโนโลยีไฟฟ้า)	๖๒-๑-๐๕-๔๗๐๖-๐๐๑	นายช่างไฟฟ้า	ปฏิบัติงาน	๖๒-๑-๐๕-๔๗๐๖-๐๐๑	นายช่างไฟฟ้า	ปฏิบัติงาน	๑๙๒,๓๖๐	-	-	๑๙๒,๓๖๐
									(๑๖,๐๓๐x๑๒)			

ที่	ชื่อ สกุล	คุณวุฒิ การศึกษา	กรอบอัตราเก่าเดิม			กรอบอัตรากำลังใหม่						หมายเหตุ
			เลขที่ตำแหน่ง	ตำแหน่ง	ระดับ	เลขที่ตำแหน่ง	ตำแหน่ง	ระดับ	เงินเดือน	เงินประจำ ตำแหน่ง	เงินค่าตอบแทน/ เงินเพิ่มอื่นๆ	
๑๓๕	นายเฉลิมชนม์ วงศ์ศรี	อุตสาหกรรมศาสตรบัณฑิต	๖๒-๑-๐๕-๔๗๐๖-๐๐๒	นายช่างไฟฟ้า	ปฏิบัติงาน	๖๒-๑-๐๕-๔๗๐๖-๐๐๒	นายช่างไฟฟ้า	ชำนาญงาน	๒๒๕,๗๒๐	-	-	๒๒๕,๗๒๐
		(อุตสาหกรรมอิเล็กทรอนิกส์และโทรคมนาคม)							(๑๘,๘๑๐x๑๒)			
	ลูกจ้างประจำ											
	กลุ่มงานช่าง											
๑๓๖	นายมานพ ชื่อดรง	ม.๓	๕	พนักงานขับเครื่องจักรกล	-	๕	พนักงานขับเครื่องจักรกล	-	๔๑๖,๑๖๐	-	-	๔๑๖,๑๖๐
				ขนาดหนัก			ขนาดหนัก		(๓๔,๖๘๐x๑๒)			
	-	-	๑๑	พนักงานขับเครื่องจักรกล	-	-	-	-	-	-	-	ยุบเลิก
				ขนาดหนัก								
	พนักงานจ้างตามภารกิจ											
๑๓๗	นายจามิกร อ่อนวรรณะ	ปวส.(เทคนิคยานยนต์)	-	ผู้ช่วยนายช่างเครื่องกล	-	-	ผู้ช่วยนายช่างเครื่องกล	-	๑๔๘,๕๖๐	-	๒๔,๐๐๐	๑๗๒,๕๖๐
									(๑๒,๓๘๐x๑๒)		(๒,๐๐๐x๑๒)	
๑๓๘	นายปภากร จันทร์ชู	ปวส.(เทคนิคยานยนต์)	-	ผู้ช่วยนายช่างเครื่องกล	-	-	ผู้ช่วยนายช่างเครื่องกล	-	๑๕๖,๓๖๐	-	๑๘,๘๔๐	๑๗๕,๒๐๐
									(๑๓,๐๓๐x๑๒)		(๑,๕๗๐x๑๒)	
๑๓๙	นายประวิทย์ คำทองสุข	ปวส.(เครื่องกล)	-	ผู้ช่วยนายช่างเครื่องกล	-	-	ผู้ช่วยนายช่างเครื่องกล	-	๒๐๓,๒๘๐	-	-	๒๐๓,๒๘๐
									(๑๖,๙๔๐x๑๒)			
๑๔๐	นายเฉลิมเกียรติ พรหมรักษ์	ปวส.(ช่างอุตสาหกรรม)	-	ผู้ช่วยนายช่างเครื่องกล	-	-	ผู้ช่วยนายช่างเครื่องกล	-	๒๔๔,๘๐๐	-	-	๒๔๔,๘๐๐
									(๒๐,๔๐๐x๑๒)			
๑๔๑	นายอนันท์ มะลิวัลย์	ปวช.(ช่างไฟฟ้ากำลัง)	-	ผู้ช่วยนายช่างไฟฟ้า	-	-	ผู้ช่วยนายช่างไฟฟ้า	-	๒๓๑,๗๒๐	-	-	๒๓๑,๗๒๐
									(๑๙,๓๑๐x๑๒)			
๑๔๒	นายกฤษณ์ กำแพง	ปวส.(ช่างอิเล็กทรอนิกส์)	-	ผู้ช่วยนายช่างไฟฟ้า	-	-	ผู้ช่วยนายช่างไฟฟ้า	-	๒๓๘,๙๒๐	-	-	๒๓๘,๙๒๐
									(๑๙,๙๑๐x๑๒)			
๑๔๓	นายชัชวาลย์ สุขเสนา	ปวช.(ไฟฟ้ากำลัง)	-	ผู้ช่วยนายช่างไฟฟ้า	-	-	ผู้ช่วยนายช่างไฟฟ้า	-	๑๒๙,๑๒๐	-	๒๔,๐๐๐	๑๕๓,๑๒๐
									(๑๐,๗๖๐x๑๒)		(๒,๐๐๐x๑๒)	
๑๔๔	นายสิทธิกร ผดุงพงษ์	ปวส.(ไฟฟ้ากำลัง)	-	ผู้ช่วยนายช่างไฟฟ้า	-	-	ผู้ช่วยนายช่างไฟฟ้า	-	๑๓๘,๐๐๐	-	๒๕,๐๐๐	๑๖๓,๐๐๐
									(๑๑,๕๐๐x๑๒)		(๒,๐๐๐x๑๒)	
๑๔๕	นายปรีดี คุ่มห้างสูง	ม.๖	-	พนักงานขับเครื่องจักรกล	-	-	พนักงานขับเครื่องจักรกล	-	๒๓๖,๐๔๐	-	-	๒๓๖,๐๔๐
				ขนาดหนัก			ขนาดหนัก		(๑๙,๖๗๐x๑๒)			
๑๔๖	นายณัฐวัฒน์ บำรุงพงษ์	ม.๖	-	พนักงานขับเครื่องจักรกล	-	-	พนักงานขับเครื่องจักรกล	-	๒๓๒,๔๔๐	-	-	๒๓๒,๔๔๐
				ขนาดหนัก			ขนาดหนัก		(๑๙,๓๗๐x๑๒)			

ที่	ชื่อ สกุล	คุณวุฒิการศึกษา	กรอบอัตราค่าจ้างเดิม			กรอบอัตราค่าจ้างใหม่						หมายเหตุ
			เลขที่ตำแหน่ง	ตำแหน่ง	ระดับ	เลขที่ตำแหน่ง	ตำแหน่ง	ระดับ	เงินเดือน	เงินประจำตำแหน่ง	เงินค่าตอบแทน/เงินเพิ่มอื่นๆ	
๑๔๗	นายจิรพงษ์ ชำนาญ	ม.๖	-	พนักงานขับเครื่องจักรกล	-	-	พนักงานขับเครื่องจักรกล	-	๑๙๗,๐๔๐	-	-	๑๙๗,๐๔๐
				ขนาดหนัก			ขนาดหนัก		(๑๖,๕๒๐x๑๒)			
๑๔๘	นายวาคิล สุขกล้า	ป.๖	-	พนักงานขับเครื่องจักรกล	-	-	พนักงานขับเครื่องจักรกล	-	๑๙๔,๘๘๐	-	-	๑๙๔,๘๘๐
				ขนาดหนัก			ขนาดหนัก		(๑๖,๒๔๐x๑๒)			
๑๔๙	นายยุทธนา แผงโพธิ์	ปวส.(เทคนิคการผลิต)	-	พนักงานขับเครื่องจักรกล	-	-	พนักงานขับเครื่องจักรกล	-	๒๒๕,๙๖๐	-	-	๒๒๕,๙๖๐
				ขนาดกลาง			ขนาดกลาง		(๑๘,๘๓๐x๑๒)			
๑๕๐	นายสถิตพงษ์ งามขาว	ม.๖	-	พนักงานขับเครื่องจักรกล	-	-	พนักงานขับเครื่องจักรกล	-	๑๙๔,๘๘๐	-	-	๑๙๔,๘๘๐
				ขนาดกลาง			ขนาดกลาง		(๑๖,๒๔๐x๑๒)			
๑๕๑	นายพรศักดิ์ วิสุทธิวุฒิพงษ์	ม.๓	-	พนักงานขับเครื่องจักรกล	-	-	พนักงานขับเครื่องจักรกล	-	๑๙๔,๘๘๐	-	-	๑๙๔,๘๘๐
				ขนาดกลาง			ขนาดกลาง		(๑๖,๒๔๐x๑๒)			
๑๕๒	นายฉัตรชัย กลิ่นขจร	ปวส.(การจัดการทรัพยากรมนุษย์)	-	พนักงานขับรถยนต์	-	-	พนักงานขับรถยนต์	-	๑๑๒,๘๐๐	-	๒๔,๐๐๐	๑๓๖,๘๐๐
									(๙,๕๐๐x๑๒)		(๒,๐๐๐x๑๒)	
๑๕๓	นายณัฐวุฒิ กองขุนราม	ป.๖	-	พนักงานขับรถยนต์	-	-	พนักงานขับรถยนต์	-	๑๒๒,๒๘๐	-	๒๔,๐๐๐	๑๔๖,๒๘๐
									(๑๐,๑๙๐x๑๒)		(๒,๐๐๐x๑๒)	
๑๕๔	นายคมเพชร บุตรวัด	ม.๖	-	พนักงานขับรถยนต์	-	-	พนักงานขับรถยนต์	-	๑๒๒,๒๘๐	-	๒๔,๐๐๐	๑๔๖,๒๘๐
									(๑๐,๑๙๐x๑๒)		(๒,๐๐๐x๑๒)	
	พนักงานจ้างทั่วไป											-
๑๕๕	น.ส.จุฑาทิพ ศิริมหา	ปวส. (คอมพิวเตอร์ธุรกิจ)	-	คนงาน	-	-	คนงาน	-	๑๐๘,๐๐๐	-	๒๔,๐๐๐	๑๓๒,๐๐๐
									(๙,๐๐๐x๑๒)		(๒,๐๐๐x๑๒)	
๑๕๖	ว่าง	-	-	คนงาน	-	-	คนงาน	-	๑๐๘,๐๐๐	-	๒๔,๐๐๐	๑๓๒,๐๐๐
									(๙,๐๐๐x๑๒)		(๒,๐๐๐x๑๒)	
๑๕๗	นายวีระพล พรพิช	ม.๖	-	คนงาน	-	-	คนงาน	-	๑๐๘,๐๐๐	-	๒๔,๐๐๐	๑๓๒,๐๐๐
									(๙,๐๐๐x๑๒)		(๒,๐๐๐x๑๒)	
๑๕๘	นายธีรวัฒน์ แสงดี	ม.๖	-	คนงาน	-	-	คนงาน	-	๑๐๘,๐๐๐	-	๒๔,๐๐๐	๑๓๒,๐๐๐
									(๙,๐๐๐x๑๒)		(๒,๐๐๐x๑๒)	
๑๕๙	นายพงศธร ไพรี	ม.๖	-	คนงาน	-	-	คนงาน	-	๑๐๘,๐๐๐	-	๒๔,๐๐๐	๑๓๒,๐๐๐
									(๙,๐๐๐x๑๒)		(๒,๐๐๐x๑๒)	ปรับแก้ไขและตัดโอนจาก สป
๑๖๐	นายสุลวาน สาลาโต	ม.๖	-	คนงาน	-	-	คนงาน	-	๑๐๘,๐๐๐	-	๒๔,๐๐๐	๑๓๒,๐๐๐
									(๙,๐๐๐x๑๒)		(๒,๐๐๐x๑๒)	

ที่	ชื่อ สกุล	คุณวุฒิการศึกษา	กรอบอัตราเก่าเดิม			กรอบอัตราค่าจ้างใหม่			เงินเดือน	เงินประจำตำแหน่ง	เงินค่าตอบแทน/เงินเพิ่มอื่นๆ	หมายเหตุ
			เลขที่ตำแหน่ง	ตำแหน่ง	ระดับ	เลขที่ตำแหน่ง	ตำแหน่ง	ระดับ				
๑๖๑	นายเกษมศักดิ์ แสนคำ	ม.๓	-	คนงาน	-	-	คนงาน	-	๑๐๘,๐๐๐	-	๒๔,๐๐๐	๑๓๒,๐๐๐
									(๙,๐๐๐x๑๒)		(๒,๐๐๐x๑๒)	
๑๖๒	นายธรรมบุญ ศรีอาจ	ป.๖	-	คนงาน	-	-	คนงาน	-	๑๐๘,๐๐๐	-	๒๔,๐๐๐	๑๓๒,๐๐๐
									(๙,๐๐๐x๑๒)		(๒,๐๐๐x๑๒)	
๑๖๓	ว่าง	ม.๖	-	คนงาน	-	-	คนงาน	-	๑๐๘,๐๐๐	-	๒๔,๐๐๐	๑๓๒,๐๐๐
									(๙,๐๐๐x๑๒)		(๒,๐๐๐x๑๒)	
๑๖๔	นายณรงค์กร คำทองสุข	ม.๖	-	คนงาน	-	-	คนงาน	-	๑๐๘,๐๐๐	-	๒๔,๐๐๐	๑๓๒,๐๐๐
									(๙,๐๐๐x๑๒)		(๒,๐๐๐x๑๒)	
๑๖๕	นายธนกร แจ่มใส	ม.๖	-	คนงาน	-	-	คนงาน	-	๑๐๘,๐๐๐	-	๒๔,๐๐๐	๑๓๒,๐๐๐
									(๙,๐๐๐x๑๒)		(๒,๐๐๐x๑๒)	
๑๖๖	นายพิทักษ์ บางพระอินทร์	ม.๖	-	คนงาน	-	-	คนงาน	-	๑๐๘,๐๐๐	-	๒๔,๐๐๐	๑๓๒,๐๐๐
									(๙,๐๐๐x๑๒)		(๒,๐๐๐x๑๒)	
๑๖๗	ว่าง	-	-	คนงาน	-	-	คนงาน	-	๑๐๘,๐๐๐	-	๒๔,๐๐๐	๑๓๒,๐๐๐
									(๙,๐๐๐x๑๒)		(๒,๐๐๐x๑๒)	
๑๖๘	ว่าง	-	-	คนงาน	-	-	คนงาน	-	๑๐๘,๐๐๐	-	๒๔,๐๐๐	๑๓๒,๐๐๐
									(๙,๐๐๐x๑๒)		(๒,๐๐๐x๑๒)	
๑๖๙	ว่าง	-	-	คนงาน	-	-	คนงาน	-	๑๐๘,๐๐๐	-	๒๔,๐๐๐	๑๓๒,๐๐๐
									(๙,๐๐๐x๑๒)		(๒,๐๐๐x๑๒)	
๑๗๐	นายจิรายุทธ พรหมพิลา	ม.๓	-	คนงาน	-	-	คนงาน	-	๑๐๘,๐๐๐	-	๒๔,๐๐๐	๑๓๒,๐๐๐
									(๙,๐๐๐x๑๒)		(๒,๐๐๐x๑๒)	
๑๗๑	นายศราวุฒิ แสงดี	ป.๖	-	คนงาน	-	-	คนงาน	-	๑๐๘,๐๐๐	-	๒๔,๐๐๐	๑๓๒,๐๐๐
									(๙,๐๐๐x๑๒)		(๒,๐๐๐x๑๒)	ปรับเกลี่ยจากฝ่ายก่อสร้างฯ
๑๗๒	น.ส.ธราภา อุ่มศึกษา	ปวส.(คอมพิวเตอร์ธุรกิจ)	-	คนงาน	-	-	คนงาน	-	๑๐๘,๐๐๐	-	๒๔,๐๐๐	๑๓๒,๐๐๐
									(๙,๐๐๐x๑๒)		(๒,๐๐๐x๑๒)	ปรับเกลี่ยจากฝ่ายสำรวจฯ
๑๗๓	นายอภิสิทธิ์ ชื่อตรง	ม.๓	-	คนงาน	-	-	คนงาน	-	๑๐๘,๐๐๐	-	๒๔,๐๐๐	๑๓๒,๐๐๐
									(๙,๐๐๐x๑๒)		(๒,๐๐๐x๑๒)	ปรับเกลี่ยจากฝ่ายสำรวจฯ
๑๗๔	นายธีรพัฒน์ วงศ์งาม	ม.๖	-	คนสวน	-	-	คนสวน	-	๑๐๘,๐๐๐	-	๒๔,๐๐๐	๑๓๒,๐๐๐
									(๙,๐๐๐x๑๒)		(๒,๐๐๐x๑๒)	

ที่	ชื่อ สกุล	คุณวุฒิการศึกษา	กรอบอัตราเก่าเดิม			กรอบอัตราค่าจ้างใหม่			เงินเดือน			หมายเหตุ
			เลขที่ตำแหน่ง	ตำแหน่ง	ระดับ	เลขที่ตำแหน่ง	ตำแหน่ง	ระดับ	เงินประจำตำแหน่ง	เงินค่าตอบแทน/เงินเพิ่มอื่นๆ		
	ฝ่ายสำรวจและออกแบบ											
๑๗๕	นายวิรัช จัยกระชาย	วศ.ม.	๖๒-๑-๐๕-๒๑๐๓-๐๐๓	นักบริหารงานช่าง	ต้น	๖๒-๑-๐๕-๒๑๐๓-๐๐๓	นักบริหารงานช่าง	ต้น	๔๖๒,๒๔๐	๑๘,๐๐๐	-	๔๘๐,๒๔๐
		(วิศวกรรมจัดการงานก่อสร้างและงานโครงสร้างพื้นฐาน)							(๓๘,๕๒๐x๑๒)	(๑,๕๐๐x๑๒)		ว่างเดิม
๑๗๖	ว่าง	-	๖๒-๑-๐๕-๓๗๐๑-๐๐๑	วิศวกรโยธา	ปก/ชก	๖๒-๑-๐๕-๓๗๐๑-๐๐๑	วิศวกรโยธา	ปก/ชก	๓๕๕,๓๒๐	-	-	๓๕๕,๓๒๐
									(ค่ากลางเงินเดือน)			ว่างเดิม
๑๗๗	น.ส.สิริลักษณ์ ดิเรกฤทธิ์	วศ.บ.(วิศวกรรมโยธา)	๖๒-๑-๐๕-๓๗๐๑-๐๐๓	วิศวกรโยธา	ปฏิบัติการ	๖๒-๑-๐๕-๓๗๐๑-๐๐๒	วิศวกรโยธา	ชำนาญการ	๓๑๑,๖๔๐	๔๒,๐๐๐	-	๓๕๓,๖๔๐
		วศ.ม.(วิศวกรรมโครงสร้างพื้นฐานและการบริหาร)							(๒๕,๙๗๐x๑๒)	(๓,๕๐๐x๑๒)		
๑๗๘	ว่าง	-	๖๒-๑-๐๕-๓๗๐๒-๐๐๑	สถาปนิก	ปก/ชก	๖๒-๑-๐๕-๓๗๐๒-๐๐๑	สถาปนิก	ปก/ชก	๓๕๕,๓๒๐	-	-	๓๕๕,๓๒๐
									(ค่ากลางเงินเดือน)			ว่างเดิม
๑๗๙	นางศิริพร กลิ่นขจร	ปวส.(คอมพิวเตอร์ธุรกิจ)	๖๒-๑-๐๕-๔๑๐๑-๐๐๖	เจ้าพนักงานธุรการ	ชำนาญงาน	๖๒-๑-๐๕-๔๑๐๑-๐๐๕	เจ้าพนักงานธุรการ	ชำนาญงาน	๓๐๗,๙๒๐	-	-	๓๐๗,๙๒๐
		บธ.บ.(การจัดการทั่วไป)							(๒๕,๖๖๐x๑๒)			
๑๘๐	นายอำนาจ รุ่งเรือง	ปวส.(การก่อสร้าง)	๖๒-๑-๐๕-๔๗๐๑-๐๐๒	นายช่างโยธา	ชำนาญงาน	๖๒-๑-๐๕-๔๗๐๑-๐๐๒	นายช่างโยธา	ชำนาญงาน	๓๑๘,๙๖๐	-	-	๓๑๘,๙๖๐
		เทคโนโลยีบัณฑิต (การจัดการงานก่อสร้าง)							(๒๖,๕๘๐x๑๒)			
๑๘๑	นายเกรียงศักดิ์ ศรีพล	ปวส.(การก่อสร้าง)	๖๒-๑-๐๕-๔๗๐๑-๐๐๓	นายช่างโยธา	อาวุโส	๖๒-๑-๐๕-๔๗๐๑-๐๐๓	นายช่างโยธา	อาวุโส	๓๖๙,๔๘๐	-	-	๓๖๙,๔๘๐
		เทคโนโลยีบัณฑิต (การจัดการงานก่อสร้าง)							(๓๐,๗๙๐x๑๒)			
๑๘๒	ว่าง	-	๖๒-๑-๐๕-๔๗๐๑-๐๐๔	นายช่างโยธา	ปง/ชง	๖๒-๑-๐๕-๔๗๐๑-๐๐๔	นายช่างโยธา	ปง/ชง	๒๙๗,๙๐๐	-	-	๒๙๗,๙๐๐
									(ค่ากลางเงินเดือน)			ว่างเดิม
๑๘๓	ว่าง	-	๖๒-๑-๐๕-๔๗๐๑-๐๐๕	นายช่างโยธา	ปง/ชง	๖๒-๑-๐๕-๔๗๐๑-๐๐๕	นายช่างโยธา	ปง/ชง	๒๙๗,๙๐๐	-	-	๒๙๗,๙๐๐
									(ค่ากลางเงินเดือน)			ว่างเดิม
	ลูกจ้างประจำ											
	กลุ่มงานช่าง											
๑๘๔	นายชุมวิทย์ ค้าน้ำสี	ม.๖	๓	พนักงานขับเครื่องจักรกล	-	๓	พนักงานขับเครื่องจักรกล	-	๔๑๖,๑๖๐	-	-	๔๑๖,๑๖๐
				ขนาดกลาง			ขนาดกลาง		(๓๔,๖๘๐x๑๒)			
	กลุ่มงานบริการพื้นฐาน											
	-	-	๘	คนงาน	-	-	-	-	-	-	-	ยุบเลิก
	พนักงานจ้างตามภารกิจ											
๑๘๕	น.ส.สมศรี ก้อยกระโทก	วท.บ.(ออกแบบผลิตภัณฑ์ฯ)	-	ผู้ช่วยเจ้าพนักงานธุรการ	-	-	ผู้ช่วยเจ้าพนักงานธุรการ	-	๒๖๐,๘๘๐	-	-	๒๖๐,๘๘๐
									(๒๑,๗๔๐x๑๒)			
๑๘๖	น.ส.ทิวาพร อำนาจะ	ปวส.(การบัญชี)	-	ผู้ช่วยเจ้าพนักงานการเงินและบัญชี	-	-	ผู้ช่วยเจ้าพนักงานการเงินและบัญชี	-	๑๕๐,๒๔๐	-	๒๔,๐๐๐	๑๗๔,๒๔๐
									(๑๒,๕๒๐x๑๒)		(๒,๐๐๐x๑๒)	

ที่	ชื่อ สกุล	คุณวุฒิการศึกษา	กรอบอัตราเก่าเดิม			กรอบอัตราค่าจ้างใหม่			เงินเดือน	เงินประจำตำแหน่ง	เงินค่าตอบแทน/เงินเพิ่มอื่นๆ	หมายเหตุ
			เลขที่ตำแหน่ง	ตำแหน่ง	ระดับ	เลขที่ตำแหน่ง	ตำแหน่ง	ระดับ				
๑๘๗	นายณัฐธา เลหาสินบุรีรักษ์	ปวส.(ช่างก่อสร้าง)	-	ผู้ช่วยนายช่างเขียนแบบ	-	-	ผู้ช่วยนายช่างเขียนแบบ	-	๑๙๐,๓๒๐	-	-	๑๙๐,๓๒๐
									(๑๕,๘๖๐x๑๒)			
๑๘๘	นายอนุวัฒน์ ทาคะระญู	ปวส.(เทคนิคการก่อสร้าง)	-	ผู้ช่วยนายช่างเขียนแบบ	-	-	ผู้ช่วยนายช่างเขียนแบบ	-	๒๓๗,๘๔๐	-	-	๒๓๗,๘๔๐
									(๑๙,๘๒๐x๑๒)			
๑๘๙	นายพิบูลย์ วันเพ็ญ	ม.๓	-	พนักงานขับรถยนต์	-	-	พนักงานขับรถยนต์	-	๑๕๐,๑๒๐	-	๒๔,๐๐๐	๑๗๔,๑๒๐
									(๑๒,๕๑๐x๑๒)		(๒,๐๐๐x๑๒)	
๑๙๐	นายสมศักดิ์ กองขุนราม	ม.๖	-	พนักงานขับรถยนต์	-	-	พนักงานขับรถยนต์	-	๑๒๗,๒๐๐	-	๒๔,๐๐๐	๑๕๑,๒๐๐
									(๑๐,๖๐๐x๑๒)		(๒,๐๐๐x๑๒)	
	พนักงานจ้างทั่วไป											
๑๙๑	นายจำรูญ ผลาหาญ	ป.๔	-	คนงาน	-	-	คนงาน	-	๑๐๘,๐๐๐	-	๒๔,๐๐๐	๑๓๒,๐๐๐
									(๙,๐๐๐x๑๒)		(๒,๐๐๐x๑๒)	
๑๙๒	ว่าง	-	-	คนงาน	-	-	คนงาน	-	๑๐๘,๐๐๐	-	๒๔,๐๐๐	๑๓๒,๐๐๐
									(๙,๐๐๐x๑๒)		(๒,๐๐๐x๑๒)	
๑๙๓	นายจักรินทร์ ผสมศรี	ม.๖	-	คนงาน	-	-	คนงาน	-	๑๐๘,๐๐๐	-	๒๔,๐๐๐	๑๓๒,๐๐๐
									(๙,๐๐๐x๑๒)		(๒,๐๐๐x๑๒)	
๑๙๔	นายขวัญจร เอื้อการ	ม.๓	-	คนงาน	-	-	คนงาน	-	๑๐๘,๐๐๐	-	๒๔,๐๐๐	๑๓๒,๐๐๐
									(๙,๐๐๐x๑๒)		(๒,๐๐๐x๑๒)	
๑๙๕	นายพิพัฒน์ ยาประโคน	ม.๖	-	คนงาน	-	-	คนงาน	-	๑๐๘,๐๐๐	-	๒๔,๐๐๐	๑๓๒,๐๐๐
									(๙,๐๐๐x๑๒)		(๒,๐๐๐x๑๒)	ปรับเกลี่ยจากฝ่ายก่อสร้างฯ
๑๙๖	นางวิรัตน์ บุตรวัด	ป.๖	-	คนงาน	-	-	คนงาน	-	๑๐๘,๐๐๐	-	๒๔,๐๐๐	๑๓๒,๐๐๐
									(๙,๐๐๐x๑๒)		(๒,๐๐๐x๑๒)	ปรับเกลี่ยจากฝ่ายก่อสร้างฯ
๑๙๗	นายกมล เครือจิต	ป.๖	-	คนงาน	-	-	คนงาน	-	๑๐๘,๐๐๐	-	๒๔,๐๐๐	๑๓๒,๐๐๐
									(๙,๐๐๐x๑๒)		(๒,๐๐๐x๑๒)	ปรับเกลี่ยจากฝ่ายเครื่องจักรกล
๑๙๘	น.ส.กนกรวรรณ ไพรี	ม.๖	-	คนงาน	-	-	คนงาน	-	๑๐๘,๐๐๐	-	๒๔,๐๐๐	๑๓๒,๐๐๐
									(๙,๐๐๐x๑๒)		(๒,๐๐๐x๑๒)	ปรับเกลี่ยจากฝ่ายเครื่องจักรกล
	ฝ่ายก่อสร้างและซ่อมบำรุง											
๑๙๙	นายสมดี ประสงค์สุข	วศ.บ.(วิศวกรรมโยธา)	๖๒-๑-๐๕-๒๑๐๓-๐๐๔	นักบริหารงานช่าง	ต้น	๖๒-๑-๐๕-๒๑๐๓-๐๐๔	นักบริหารงานช่าง	ต้น	๔๕๒,๓๒๐	๑๘,๐๐๐	-	๔๖๐,๓๒๐
									(๓๖,๘๖๐x๑๒)	(๑,๕๐๐x๑๒)		ว่างเดิม
๒๐๐	ว่าง	-	๖๒-๑-๐๕-๓๗๐๑-๐๐๒	วิศวกรโยธา	ปก/ชก	๖๒-๑-๐๕-๓๗๐๑-๐๐๓	วิศวกรโยธา	ปก/ชก	๓๕๕,๓๒๐	-	-	๓๕๕,๓๒๐
									(ค่ากลางเงินเดือน)			ว่างเดิม

ที่	ชื่อ สกุล	คุณวุฒิการศึกษา	กรอบอัตราเก่าเดิม			กรอบอัตราค่าใหม่						หมายเหตุ
			เลขที่ตำแหน่ง	ตำแหน่ง	ระดับ	เลขที่ตำแหน่ง	ตำแหน่ง	ระดับ	เงินเดือน	เงินประจำตำแหน่ง	เงินค่าตอบแทน/เงินเพิ่มอื่นๆ	
๒๐๑	น.ส.วารุณี ยุทธะประโคน	ศศ.บ.(ภาษาอังกฤษ)	๖๒-๑-๐๕-๔๑๐๑-๐๐๗	เจ้าพนักงานธุรการ	ปฏิบัติงาน	๖๒-๑-๐๕-๔๑๐๑-๐๐๖	เจ้าพนักงานธุรการ	ปฏิบัติงาน	๑๙๖,๐๘๐	-	-	๑๙๖,๐๘๐
									(๑๖,๓๔๐x๑๒)			
๒๐๒	นายธรรมรัตน์ แคมโคกรวด	ปวส.(ก่อสร้าง)	๖๒-๑-๐๕-๔๗๐๑-๐๐๖	นายช่างโยธา	อาวุโส	๖๒-๑-๐๕-๔๗๐๑-๐๐๖	นายช่างโยธา	อาวุโส	๔๓๕,๗๒๐	-	-	๔๓๕,๗๒๐
		รป.บ.(การปกครองท้องถิ่น)							(๓๖,๓๑๐x๑๒)			
๒๐๓	ว่าง	-	๖๒-๑-๐๕-๔๗๐๑-๐๐๗	นายช่างโยธา	ปฏิบัติงาน	๖๒-๑-๐๕-๔๗๐๑-๐๐๗	นายช่างโยธา	ปง/ชง	๑๗๔,๘๕๐	-	๓๖๐	๑๗๕,๒๑๐
									(๑๔,๕๗๐x๑๒)		(๓๐x๑๒)	
๒๐๔	ว่าง	-	๖๒-๑-๐๕-๔๗๐๑-๐๐๘	นายช่างโยธา	ปง/ชง	๖๒-๑-๐๕-๔๗๐๑-๐๐๘	นายช่างโยธา	ปง/ชง	๒๙๗,๙๐๐	-	-	๒๙๗,๙๐๐
									(ค่ากลางเงินเดือน)			ว่างเดิม
	ลูกจ้างประจำ											
	กลุ่มงานช่าง											
๒๐๕	นายไพโรจน์ กล่อมกระโทก	บธ.บ.(การจัดการทั่วไป)	๗	พนักงานขับเครื่องจักรกล	-	๗	พนักงานขับเครื่องจักรกล	-	๔๐๒,๗๒๐	-	-	๔๐๒,๗๒๐
				ขนาดกลาง			ขนาดกลาง		(๓๓,๕๖๐x๑๒)			
๒๐๖	นายบุญแทน โสมศรี	ป.๔	ล ๐๐๐๔	พนักงานขับเครื่องจักรกล	-	ล ๐๐๐๔	พนักงานขับเครื่องจักรกล	-	๔๕๓,๙๖๐	-	-	๔๕๓,๙๖๐
				ขนาดกลาง			ขนาดกลาง		(๓๗,๘๓๐x๑๒)			
๒๐๗	นายมงคล รัชนิกร	ม.๖	ล ๐๐๐๗	พนักงานขับเครื่องจักรกล	-	ล ๐๐๐๗	พนักงานขับเครื่องจักรกล	-	๔๙๑,๕๒๐	-	-	๔๙๑,๕๒๐
				ขนาดหนัก			ขนาดหนัก		(๔๐,๙๖๐x๑๒)			
	พนักงานจ้างตามภารกิจ											
๒๐๘	นายปิยวิทย์ คนชื่อ	วศ.บ.(วิศวกรรมโยธา)	-	ผู้ช่วยวิศวกรโยธา	-	-	ผู้ช่วยวิศวกรโยธา	-	๒๘๑,๘๘๐	-	-	๒๘๑,๘๘๐
									(๒๓,๔๙๐x๑๒)			
๒๐๙	นายสกล มูลเกษร	ปวส.(ช่างก่อสร้าง)	-	ผู้ช่วยนายช่างโยธา	-	-	ผู้ช่วยนายช่างโยธา	-	๒๘๒,๑๒๐	-	๗,๕๖๐	๒๘๙,๖๘๐
									(๒๓,๕๑๐x๑๒)		(๖๓๐x๑๒)	
๒๑๐	นายณัฐภัทร พูลสวัสดิ์	ปวส.(เทคนิคการก่อสร้าง)	-	ผู้ช่วยนายช่างโยธา	-	-	ผู้ช่วยนายช่างโยธา	-	๒๒๔,๐๔๐	-	-	๒๒๔,๐๔๐
									(๑๘,๖๗๐x๑๒)			
๒๑๑	นายสถิตย์ ไวนุสิทธิ์	อส.บ.(การบริหารงานก่อสร้าง)	-	ผู้ช่วยนายช่างโยธา	-	-	ผู้ช่วยนายช่างโยธา	-	๑๔๙,๕๒๐	-	๒๔,๐๐๐	๑๗๓,๕๒๐
									(๑๒,๕๖๐x๑๒)		(๒,๐๐๐x๑๒)	
๒๑๒	นายจรัส มานูจำ	ป.๖	-	พนักงานขับเครื่องจักรกล	-	-	พนักงานขับเครื่องจักรกล	-	๒๓๓,๖๔๐	-	-	๒๓๓,๖๔๐
				ขนาดหนัก			ขนาดหนัก		(๑๙,๔๗๐x๑๒)			
๒๑๓	นายอาทิตย์ น้อยมณี	ม.๓	-	พนักงานขับเครื่องจักรกล	-	-	พนักงานขับเครื่องจักรกล	-	๒๓๓,๖๔๐	-	-	๒๓๓,๖๔๐
				ขนาดหนัก			ขนาดหนัก		(๑๙,๔๗๐x๑๒)			

ที่	ชื่อ สกุล	คุณวุฒิการศึกษา	กรอบอัตราเก่าเดิม			กรอบอัตราค่าจ้างใหม่						หมายเหตุ
			เลขที่ตำแหน่ง	ตำแหน่ง	ระดับ	เลขที่ตำแหน่ง	ตำแหน่ง	ระดับ	เงินเดือน	เงินประจำตำแหน่ง	เงินค่าตอบแทน/เงินเพิ่มอื่นๆ	
๒๑๔	นายศรชัย จันทรรแสง	ม.๖	-	พนักงานขับเครื่องจักรกล	-	-	พนักงานขับเครื่องจักรกล	-	๒๒๒,๓๖๐	-	-	๒๒๒,๓๖๐
				ขนาดกลาง			ขนาดกลาง		(๑๘,๕๓๐x๑๒)			
๒๑๕	นายวิชัย แสนสนิท	ป.๖	-	พนักงานขับเครื่องจักรกล	-	-	พนักงานขับเครื่องจักรกล	-	๒๒๓,๖๘๐	-	-	๒๒๓,๖๘๐
				ขนาดกลาง			ขนาดกลาง		(๑๘,๖๔๐x๑๒)			
๒๑๖	นายสุทิน มานูจำ	ม.๓	-	พนักงานขับเครื่องจักรกล	-	-	พนักงานขับเครื่องจักรกล	-	๒๒๓,๖๘๐	-	-	๒๒๓,๖๘๐
				ขนาดกลาง			ขนาดกลาง		(๑๘,๖๔๐x๑๒)			
๒๑๗	นายชัยสิทธิ์ จีบเกาะ	ป.๖	-	พนักงานขับรถยนต์	-	-	พนักงานขับรถยนต์	-	๑๔๑,๒๔๐	-	๒๔,๐๐๐	๑๖๕,๒๔๐
									(๑๑,๗๗๐x๑๒)		(๒,๐๐๐x๑๒)	
๒๑๘	นายวีรยุทธ ชำหพันธ์	ม.๖	-	พนักงานขับรถยนต์	-	-	พนักงานขับรถยนต์	-	๑๓๙,๕๖๐	-	๒๔,๐๐๐	๑๖๓,๕๖๐
									(๑๑,๖๓๐x๑๒)		(๒,๐๐๐x๑๒)	
	<u>พนักงานจ้างทั่วไป</u>											
๒๑๙	นายศภัทร มานูจำ	ปวส. (อิเล็กทรอนิกส์)	-	คนงาน	-	-	คนงาน	-	๑๐๘,๐๐๐	-	๒๔,๐๐๐	๑๓๒,๐๐๐
									(๙,๐๐๐x๑๒)		(๒,๐๐๐x๑๒)	
๒๒๐	นายนิติภูมิ งามขำ	ปวส. (ไฟฟ้า)	-	คนงาน	-	-	คนงาน	-	๑๐๘,๐๐๐	-	๒๔,๐๐๐	๑๓๒,๐๐๐
									(๙,๐๐๐x๑๒)		(๒,๐๐๐x๑๒)	ว่างเดิม
๒๒๑	นายเจษฎารินทร์ ชื่นนิยม	ม.๓	-	คนงาน	-	-	คนงาน	-	๑๐๘,๐๐๐	-	๒๔,๐๐๐	๑๓๒,๐๐๐
									(๙,๐๐๐x๑๒)		(๒,๐๐๐x๑๒)	ว่างเดิม
๒๒๒	นายสุกฤษฎี กำแพง	บร.บ. (คอมพิวเตอร์ธุรกิจ)	-	คนงาน	-	-	คนงาน	-	๑๐๘,๐๐๐	-	๒๔,๐๐๐	๑๓๒,๐๐๐
									(๙,๐๐๐x๑๒)		(๒,๐๐๐x๑๒)	
๒๒๓	ว่าง	-	-	คนงาน	-	-	คนงาน	-	๑๐๘,๐๐๐	-	๒๔,๐๐๐	๑๓๒,๐๐๐
									(๙,๐๐๐x๑๒)		(๒,๐๐๐x๑๒)	
๒๒๔	นายประยุทธ์ เงินประสม	ป.๖	-	คนงาน	-	-	คนงาน	-	๑๐๘,๐๐๐	-	๒๔,๐๐๐	๑๓๒,๐๐๐
									(๙,๐๐๐x๑๒)		(๒,๐๐๐x๑๒)	
๒๒๕	นายไพศาล แก่นกระโทก	ม.๓	-	คนงาน	-	-	คนงาน	-	๑๐๘,๐๐๐	-	๒๔,๐๐๐	๑๓๒,๐๐๐
									(๙,๐๐๐x๑๒)		(๒,๐๐๐x๑๒)	
๒๒๖	นายนันท์วัฒน์ ดีเสียง	ม.๖	-	คนงาน	-	-	คนงาน	-	๑๐๘,๐๐๐	-	๒๔,๐๐๐	๑๓๒,๐๐๐
									(๙,๐๐๐x๑๒)		(๒,๐๐๐x๑๒)	
๒๒๗	นายสมศักดิ์ ไชยดี	ม.๖	-	คนงาน	-	-	คนงาน	-	๑๐๘,๐๐๐	-	๒๔,๐๐๐	๑๓๒,๐๐๐
									(๙,๐๐๐x๑๒)		(๒,๐๐๐x๑๒)	

ที่	ชื่อ สกุล	คุณวุฒิการศึกษา	กรอบอัตราเก่าเดิม			กรอบอัตรากำลังใหม่			เงินเดือน	เงินประจำตำแหน่ง	เงินค่าตอบแทน/เงินเพิ่มอื่นๆ	หมายเหตุ
			เลขที่ตำแหน่ง	ตำแหน่ง	ระดับ	เลขที่ตำแหน่ง	ตำแหน่ง	ระดับ				
๒๒๘	นายปิยวัฒน์ มะลิวัลย์	ปวช.(ช่างไฟฟ้ากำลัง)	-	คนงาน	-	-	คนงาน	-	๑๐๘,๐๐๐	-	๒๔,๐๐๐	๑๓๒,๐๐๐
									(๙,๐๐๐x๑๒)		(๒,๐๐๐x๑๒)	
๒๒๙	นายสมชาย โสภากา	ม.๓	-	คนงาน	-	-	คนงาน	-	๑๐๘,๐๐๐	-	๒๔,๐๐๐	๑๓๒,๐๐๐
									(๙,๐๐๐x๑๒)		(๒,๐๐๐x๑๒)	
๒๓๐	นายชัยณรงค์ บุญเลิศ	ป.๖	-	คนงาน	-	-	คนงาน	-	๑๐๘,๐๐๐	-	๒๔,๐๐๐	๑๓๒,๐๐๐
									(๙,๐๐๐x๑๒)		(๒,๐๐๐x๑๒)	
๒๓๑	นายบุญฤทธิ์ เทพรักษา	ม.๓	-	คนงาน	-	-	คนงาน	-	๑๐๘,๐๐๐	-	๒๔,๐๐๐	๑๓๒,๐๐๐
๒๓๒	นายวีรณัฐ สงวนไว้	ป.๕	-	คนงาน	-	-	คนงาน	-	๑๐๘,๐๐๐	-	๒๔,๐๐๐	๑๓๒,๐๐๐
									(๙,๐๐๐x๑๒)		(๒,๐๐๐x๑๒)	ปรับเกลี่ยจากฝ่ายสำรวจฯ
๒๓๓	นายวีระ โสภากา	ป.๖	-	คนสวน	-	-	คนสวน	-	๑๐๘,๐๐๐	-	๒๔,๐๐๐	๑๓๒,๐๐๐
									(๙,๐๐๐x๑๒)		(๒,๐๐๐x๑๒)	ปรับเกลี่ยจากฝ่ายเครื่องจักรกลฯ
	กองสาธารณสุข											
๒๓๔	ว่าง	-	๖๒-๑-๐๖-๒๑๐๔-๐๐๑	นักบริหารงานสาธารณสุข	กลาง	๖๒-๑-๐๖-๒๑๐๔-๐๐๑	นักบริหารงานสาธารณสุข	กลาง	๕๓๘,๒๐๐	๖๗,๒๐๐	๖๗,๒๐๐	๖๗๒,๖๐๐
				และสิ่งแวดล้อม			และสิ่งแวดล้อม		(ค่ากลางเงินเดือน)	(๕,๖๐๐x๑๒)	(๕,๖๐๐x๑๒)	ว่างเดิม
	ฝ่ายบริหารงานสาธารณสุข											
๒๓๕	ว่าง	-	๖๒-๑-๐๖-๒๑๐๔-๐๐๒	นักบริหารงานสาธารณสุข	ต้น	๖๒-๑-๐๖-๒๑๐๔-๐๐๒	นักบริหารงานสาธารณสุข	ต้น	๓๙๓,๖๐๐	๑๘,๐๐๐	-	๔๑๑,๖๐๐
				และสิ่งแวดล้อม			และสิ่งแวดล้อม		(ค่ากลางเงินเดือน)	(๑,๕๐๐x๑๒)		ว่างเดิม
๒๓๖	น.ส.อนงค์นาถ ฉออ่อนจังหวัด	วท.บ.(พัฒนาผลิตภัณฑ์อุตสาหกรรมเกษตร)	๖๒-๑-๐๖-๓๑๐๑-๐๐๔	นักจัดการงานทั่วไป	ปฏิบัติการ	๖๒-๑-๐๖-๓๑๐๑-๐๐๔	นักจัดการงานทั่วไป	ปฏิบัติการ	๒๘๐,๐๘๐	-	-	๒๘๐,๐๘๐
									(๒๓,๓๔๐x๑๒)			
๒๓๗	น.ส.ชนิษฐา พลแก้ว	สาธารณสุขศาสตรบัณฑิต	๖๒-๑-๐๖-๓๖๐๑-๐๐๑	นักวิชาการสาธารณสุข	ปก/ชก	๖๒-๑-๐๖-๓๖๐๑-๐๐๑	นักวิชาการสาธารณสุข	ปฏิบัติการ	๓๐๓,๒๔๐	-	-	๓๐๓,๒๔๐
									(๒๕,๒๗๐x๑๒)			
๒๓๘	น.ส.นันทิญา มงคลพันธ์	ปวส.(คอมพิวเตอร์ธุรกิจ)	๖๒-๑-๐๖-๔๑๐๑-๐๐๘	เจ้าพนักงานธุรการ	ปฏิบัติงาน	๖๒-๑-๐๖-๔๑๐๑-๐๐๗	เจ้าพนักงานธุรการ	ปฏิบัติงาน	๑๘๘,๖๔๐	-	-	๑๘๘,๖๔๐
									(๑๕,๗๒๐x๑๒)			
๒๓๙	ว่าง	-	๖๒-๑-๐๖-๔๖๐๑-๐๐๑	เจ้าพนักงานสาธารณสุข	ปฏิบัติงาน	๖๒-๑-๐๖-๔๖๐๑-๐๐๑	เจ้าพนักงานสาธารณสุข	ชำนาญงาน	๒๕๔,๒๘๐	-	-	๒๕๔,๒๘๐
									(๒๑,๑๙๐x๑๒)			
	พนักงานจ้างตามภารกิจ											
๒๔๐	น.ส.นิลรัตน์ แก้วเหง้าศรี	ส.บ.(อนามัยชุมชน)	-	ผู้ช่วยนักวิชาการสาธารณสุข	-	-	ผู้ช่วยนักวิชาการสาธารณสุข	-	๑๙๕,๘๔๐	-	-	๑๙๕,๘๔๐
									(๑๖,๓๒๐x๑๒)			

ที่	ชื่อ สกุล	คุณวุฒิการศึกษา	กรอบอัตราเก่าเดิม			กรอบอัตราค่าจ้างใหม่			เงินเดือน	เงินประจำตำแหน่ง	เงินค่าตอบแทน/เงินเพิ่มอื่นๆ	หมายเหตุ
			เลขที่ตำแหน่ง	ตำแหน่ง	ระดับ	เลขที่ตำแหน่ง	ตำแหน่ง	ระดับ				
๒๔๑	น.ส.สุชาดา ราชปัญญา	วท.บ.(สาธารณสุขชุมชน)	-	ผู้ช่วยนักวิชาการสาธารณสุข	-	-	ผู้ช่วยนักวิชาการสาธารณสุข	-	๑๙๖,๐๘๐	-	-	๑๙๖,๐๘๐
									(๑๖,๓๔๐x๑๒)			
๒๔๒	นายธีระศักดิ์ ดินะรักษ์	ม.๖	-	พนักงานขับรถยนต์	-	-	พนักงานขับรถยนต์	-	๑๒๗,๘๐๐	-	๒๔,๐๐๐	๑๒๗,๘๐๐
									(๑๐,๖๕๐x๑๒)		(๒,๐๐๐x๑๒)	
	ฝ่ายบริการสาธารณสุข											
๒๔๓	ว่าง	-	๖๒-๑-๐๖-๒๑๐๔-๐๐๔	นักบริหารงานสาธารณสุข	ต้น	๖๒-๑-๐๖-๒๑๐๔-๐๐๔	นักบริหารงานสาธารณสุข	ต้น	๓๙๓,๖๐๐	๑๘,๐๐๐	-	๔๑๑,๖๐๐
				และสิ่งแวดล้อม			และสิ่งแวดล้อม		(ค่ากลางเงินเดือน)	(๑,๕๐๐x๑๒)		ว่างเดิม
๒๔๔	ว่าง	-	๖๒-๑-๐๖-๓๖๑๒-๐๐๑	เภสัชกร	ปก/ชก	๖๒-๑-๐๖-๓๖๑๒-๐๐๓	นักวิชาการสาธารณสุข	ปก/ชก	๓๕๕,๓๒๐	-	-	๓๕๕,๓๒๐
									(ค่ากลางเงินเดือน)			ปรับเกลี่ยจากเภสัชกร
๒๔๕	ว่าง	-	๖๒-๑-๐๖-๓๖๑๒-๐๐๔	พยาบาลวิชาชีพ	ชำนาญการ	๖๒-๑-๐๖-๓๖๑๒-๐๐๔	พยาบาลวิชาชีพ	ชำนาญการ	๗๙๗,๘๘๐	๔๒,๐๐๐	-	๘๓๙,๘๘๐
									(๖๖,๔๙๐x๑๒)	(๓,๕๐๐x๑๒)		(รับเงินเดือน ขพ)
๒๔๖	ว่าง	-	๖๒-๑-๐๖-๓๖๑๕-๐๐๑	นายแพทย์	ปก/ชก	๖๒-๑-๐๖-๓๖๑๓-๐๐๑	นักกายภาพบำบัด	ปก/ชก	๓๕๕,๓๒๐	-	-	๓๕๕,๓๒๐
									(ค่ากลางเงินเดือน)			ปรับเกลี่ยจากนายแพทย์
๒๔๗	ว่าง	-	-	-	-	๖๒-๑-๐๖-๓๖๑๕-๐๐๑	แพทย์แผนไทย	ปก/ชก	๓๕๕,๓๒๐	-	-	๓๕๕,๓๒๐
									(ค่ากลางเงินเดือน)			กำหนดเพิ่ม
๒๔๘	ว่าง	-	-	-	-	๖๒-๑-๐๖-๓๖๑๕-๐๐๒	แพทย์แผนไทย	ปก/ชก	๓๕๕,๓๒๐	-	-	๓๕๕,๓๒๐
									(ค่ากลางเงินเดือน)			กำหนดเพิ่ม
๒๔๙	นายชัยพฤกษ์ เจริญจิตต์	วท.บ.(เทคนิคการแพทย์)	๖๒-๑-๐๖-๓๖๑๕-๐๐๑	นักเทคนิคการแพทย์	ชำนาญการ	๖๒-๑-๐๖-๓๖๑๕-๐๐๑	นักเทคนิคการแพทย์	ชำนาญการพิเศษ	๕๓๙,๘๘๐	๔๒,๐๐๐	-	๕๘๑,๘๘๐
									(๔๔,๙๙๐x๑๒)	(๓,๕๐๐x๑๒)		รักษาการในตำแหน่ง
๒๕๐	ว่าง	-	๖๒-๑-๐๖-๔๑๐๑-๐๐๑	เจ้าพนักงานธุรการ	ปฏิบัติงาน	๖๒-๑-๐๖-๔๑๐๑-๐๐๙	เจ้าพนักงานธุรการ	ปฏิบัติงาน	๑๙๖,๐๘๐	-	-	๑๙๖,๐๘๐
									(๑๖,๓๔๐x๑๒)			
๒๕๑	ว่าง	-	-	-	-	๖๒-๑-๐๖-๔๑๐๓-๐๐๑	เจ้าพนักงานเวชสถิติ	ปง/ชง	๒๙๗,๙๐๐	-	-	๒๙๗,๙๐๐
									(ค่ากลางเงินเดือน)			กำหนดเพิ่ม
	พนักงานจ้างตามภารกิจ											
๒๕๒	นายปิยะศักดิ์ อภิษฐวงศ์	ทล.บ.(เทคโนโลยีสารสนเทศ)	-	ผู้ช่วยนักวิชาการคอมพิวเตอร์	-	-	ผู้ช่วยนักวิชาการคอมพิวเตอร์	-	๑๙๕,๘๔๐	-	-	๑๙๕,๘๔๐
									(๑๖,๓๒๐x๑๒)			
๒๕๓	ว่าที่ ร.ต.หญิง ชนกวี จ้อยสำเนา	วท.บ. (อนามัยสิ่งแวดล้อม)	-	ผู้ช่วยนักวิชาการสาธารณสุข	-	-	ผู้ช่วยนักวิชาการสาธารณสุข	-	๑๘๗,๔๔๐	-	-	๑๘๗,๔๔๐
									(๑๕,๖๒๐x๑๒)			
๒๕๔	น.ส.นันทิตา ขานวงศ์	วท.บ.(การส่งเสริมสุขภาพ)	-	ผู้ช่วยนักวิชาการสาธารณสุข	-	-	ผู้ช่วยนักวิชาการสาธารณสุข	-	๑๙๕,๘๔๐	-	-	๑๙๕,๘๔๐
									(๑๖,๓๒๐x๑๒)			

ที่	ชื่อ สกุล	คุณวุฒิการศึกษา	กรอบอัตราเก่าเดิม			กรอบอัตราค่าจ้างใหม่						หมายเหตุ
			เลขที่ตำแหน่ง	ตำแหน่ง	ระดับ	เลขที่ตำแหน่ง	ตำแหน่ง	ระดับ	เงินเดือน	เงินประจำตำแหน่ง	เงินค่าตอบแทน/เงินเพิ่มอื่นๆ	
๒๕๕	น.ส.มัลลิกา สอดสี	ส.บ.(สาธารณสุขศาสตร์)	-	ผู้ช่วยนักวิชาการสาธารณสุข	-	-	ผู้ช่วยนักวิชาการสาธารณสุข	-	๒๐๒,๘๐๐	-	-	๒๐๒,๘๐๐
									(๑๖,๙๐๐x๑๒)			
๒๕๖	น.ส.อภาวรรณ ปิงตุรัส	ส.บ.(สาธารณสุขศาสตร์)	-	ผู้ช่วยนักวิชาการสาธารณสุข	-	-	ผู้ช่วยนักวิชาการสาธารณสุข	-	๑๙๖,๐๘๐	-	-	๑๙๖,๐๘๐
									(๑๖,๓๔๐x๑๒)			
๒๕๗	ว่าง	-	-	-	-	-	ผู้ช่วยแพทย์แผนไทย	-	๑๘๐,๐๐๐	-	-	๑๘๐,๐๐๐
									(๑๕,๐๐๐x๑๒)			กำหนดเพิ่ม
๒๕๘	ว่าง	-	-	-	-	-	ผู้ช่วยแพทย์แผนไทย	-	๑๘๐,๐๐๐	-	-	๑๘๐,๐๐๐
									(๑๕,๐๐๐x๑๒)			กำหนดเพิ่ม
๒๕๙	นายยุทธนา เทียมหัน	ปวส.(ช่างไฟฟ้ากำลัง)	-	พนักงานขับรถยนต์	-	-	พนักงานขับรถยนต์	-	๑๒๗,๒๐๐	-	๒๔,๐๐๐	๑๒๗,๒๐๐
									(๑๐,๖๐๐x๑๒)		(๒,๐๐๐x๑๒)	
๒๖๐	นายรัตนพล พรพิช	ม.๓	-	พนักงานขับรถยนต์	-	-	พนักงานขับรถยนต์	-	๑๒๗,๒๐๐	-	๒๔,๐๐๐	๑๒๗,๒๐๐
									(๑๐,๖๐๐x๑๒)		(๒,๐๐๐x๑๒)	
	พนักงานจ้างทั่วไป											
๒๖๑	ว่าง	-	-	-	-	-	คนงาน	-	๑๐๘,๐๐๐	-	๑๒,๐๐๐	๑๒๐,๐๐๐
									(๙,๐๐๐x๑๒)		(๑,๐๐๐x๑๒)	กำหนดเพิ่ม
๒๖๒	ว่าง	-	-	-	-	-	คนงาน	-	๑๐๘,๐๐๐	-	๑๒,๐๐๐	๑๒๐,๐๐๐
									(๙,๐๐๐x๑๒)		(๑,๐๐๐x๑๒)	กำหนดเพิ่ม
	ฝ่ายป้องกันและควบคุมโรค											
๒๖๓	ว่าง	-	๖๒-๑-๐๖-๒๑๐๔-๐๐๓	นักบริหารงานสาธารณสุข	ต้น	๖๒-๑-๐๖-๒๑๐๔-๐๐๓	นักบริหารงานสาธารณสุข	ต้น	๓๙๓,๖๐๐	๑๘,๐๐๐	-	๔๑๑,๖๐๐
				และสิ่งแวดล้อม			และสิ่งแวดล้อม		(ค่ากลางเงินเดือน)	(๑,๕๐๐x๑๒)		ว่างเดิม
๒๖๔	ว่าง	-	๖๒-๑-๐๖-๓๖๐๑-๐๐๒	นักวิชาการสาธารณสุข	ปก/ชก	๖๒-๑-๐๖-๓๖๐๑-๐๐๒	นักวิชาการสาธารณสุข	ปก/ชก	๓๕๕,๓๒๐	-	-	๓๕๕,๓๒๐
									(ค่ากลางเงินเดือน)			ว่างเดิม
๒๖๕	ว่าง	-	-	-	-	๖๒-๑-๐๖-๓๖๐๗-๐๐๑	นักวิชาการสิ่งแวดล้อม	ปก/ชก	๓๕๕,๓๒๐	-	-	๓๕๕,๓๒๐
									(ค่ากลางเงินเดือน)			กำหนดเพิ่ม
	พนักงานจ้างตามภารกิจ											
๒๖๖	นางวิชญพร บุรีเทศน์	วท.บ.(อาชีวอนามัยและความปลอดภัย)	-	ผู้ช่วยนักวิชาการสาธารณสุข	-	-	ผู้ช่วยนักวิชาการสาธารณสุข	-	๑๙๖,๐๘๐	-	-	๑๙๖,๐๘๐
									(๑๖,๓๔๐x๑๒)			
๒๖๗	นายธนธรม์ บุรีเทศน์	วท.บ.(อนามัยสิ่งแวดล้อม)	-	ผู้ช่วยนักวิชาการสาธารณสุข	-	-	ผู้ช่วยนักวิชาการสาธารณสุข	-	๑๙๔,๘๘๐	-	-	๑๙๔,๘๘๐
									(๑๖,๒๔๐x๑๒)			

ที่	ชื่อ สกุล	คุณวุฒิการศึกษา	กรอบอัตรากำลังเดิม			กรอบอัตรากำลังใหม่			เงินเดือน	เงินประจำตำแหน่ง	เงินค่าตอบแทน/เงินเพิ่มอื่นๆ	หมายเหตุ
			เลขที่ตำแหน่ง	ตำแหน่ง	ระดับ	เลขที่ตำแหน่ง	ตำแหน่ง	ระดับ				
	<u>พนักงานจ้างทั่วไป</u>											
๒๖๘	น.ส.เจนจิรา ไชยมาตร์	ม.๖	-	-	-	-	คนงาน	-	๑๐๘,๐๐๐	-	๒๔,๐๐๐	๑๓๒,๐๐๐
									(๙,๐๐๐x๑๒)		(๒,๐๐๐x๑๒)	กำหนดเพิ่ม
	<u>กลุ่มงานบริการการแพทย์ฉุกเฉิน</u>											
๒๖๙	ว่าง	-	-	-	-	-	พยาบาลวิชาชีพ	ชำนาญการพิเศษ	-	-	-	กำหนดเพิ่ม
๒๗๐	ว่าง	-	-	-	-	๖๒-๑-๐๖-๓๖๐๑-๐๐๔	นักวิชาการสาธารณสุข	ปก/ชก	๓๕๕,๓๒๐	-	-	๓๕๕,๓๒๐
									(ค่ากลางเงินเดือน)			กำหนดเพิ่ม
๒๗๑	น.ส.ชัชจิรา สุขไทย	พยาบาลศาสตรบัณฑิต	๖๒-๑-๐๖-๓๖๐๒-๐๐๑	พยาบาลวิชาชีพ	ปก/ชก	๖๒-๑-๐๖-๓๖๐๒-๐๐๑	พยาบาลวิชาชีพ	ชำนาญการ	๕๘๔,๘๘๐	๔๒,๐๐๐	-	ปรับเกลี่ยจาก
									(๔๘,๗๔๐x๑๒)	(๓,๕๐๐x๑๒)		ฝ่ายบริหารงานสาธารณสุข
๒๗๒	ว่าง	-	๖๒-๑-๐๖-๓๖๐๒-๐๐๒	พยาบาลวิชาชีพ	ชำนาญการ	๖๒-๑-๐๖-๓๖๐๒-๐๐๒	พยาบาลวิชาชีพ	ชำนาญการ	๔๖๒,๒๔๐	๔๒,๐๐๐	-	ปรับเกลี่ยจาก
									(๓๘,๕๒๐x๑๒)	(๓,๕๐๐x๑๒)		ฝ่ายป้องกันและควบคุมโรค
๒๗๓	นางวิภาวรรณ พงศ์คณีง	พย.บ.	๖๒-๑-๐๖-๓๖๐๒-๐๐๓	พยาบาลวิชาชีพ	ชำนาญการ	๖๒-๑-๐๖-๓๖๐๒-๐๐๓	พยาบาลวิชาชีพ	ชำนาญการ	๔๑๖,๑๖๐	๔๒,๐๐๐	-	ปรับเกลี่ยจาก
									(๓๔,๖๘๐x๑๒)	(๓,๕๐๐x๑๒)		ฝ่ายบริการสาธารณสุข
๒๗๔	นางสมพร ตั้งโพธิ์ทอง	พย.บ.(พยาบาลศาสตรบัณฑิต)	๖๒-๑-๐๖-๓๖๐๒-๐๐๕	พยาบาลวิชาชีพ	ชำนาญการ	๖๒-๑-๐๖-๓๖๐๒-๐๐๕	พยาบาลวิชาชีพ	ชำนาญการพิเศษ	๗๖๑,๓๖๐	๔๒,๐๐๐	-	ปรับเกลี่ยจากฝ่ายบริการสาธารณสุข
									(๖๓,๔๘๐x๑๒)	(๓,๕๐๐x๑๒)		รักษาการในตำแหน่ง
๒๗๕	ว่าง	-	-	-	-	๖๒-๑-๐๖-๓๖๑๖-๐๐๑	นักฉุกเฉินการแพทย์	ปก/ชก	๓๕๕,๓๒๐	-	-	๓๕๕,๓๒๐
									(ค่ากลางเงินเดือน)			กำหนดเพิ่ม
๒๗๖	ว่าง	-	๖๒-๑-๐๖-๔๑๐๑-๐๐๔	เจ้าพนักงานธุรการ	ปฏิบัติงาน	๖๒-๑-๐๖-๔๑๐๑-๐๐๘	เจ้าพนักงานธุรการ	ปง/ชง	๑๖๕,๑๒๐	-	๑๐,๐๘๐	ปรับเกลี่ยจาก
									(๑๓,๗๖๐x๑๒)		(๘๔๐x๑๒)	ฝ่ายป้องกันและควบคุมโรค
๒๗๗	พ.จ.อ.วุฒิชาติ ดวงดี	ประกาศนียบัตรพยาบาลศาสตร์	๖๒-๑-๐๖-๔๖๐๑-๐๐๒	เจ้าพนักงานสาธารณสุข	ปฏิบัติงาน	๖๒-๑-๐๖-๔๖๐๑-๐๐๒	เจ้าพนักงานสาธารณสุข	ปฏิบัติงาน	๓๑๘,๙๖๐	-	-	ปรับเกลี่ยจาก
		พยาบาลศาสตรบัณฑิต							(๒๖,๕๘๐x๑๒)			ฝ่ายบริการสาธารณสุข
๒๗๘	พ.จ.ท.วัชรพล ศิริมงคลสันต์	ปวส.(เวชกิจฉุกเฉิน)	๖๒-๑-๐๖-๔๖๐๑-๐๐๓	เจ้าพนักงานสาธารณสุข	ปฏิบัติงาน	๖๒-๑-๐๖-๔๖๐๑-๐๐๓	เจ้าพนักงานสาธารณสุข	ปฏิบัติงาน	๒๔๘,๒๘๐	-	-	ปรับเกลี่ยจาก
									(๒๐,๖๙๐x๑๒)			ฝ่ายบริการสาธารณสุข
๒๗๙	นายนิเวศร สมดี	ประกาศนียบัตรเวชฉุกเฉิน	๖๒-๑-๐๖-๔๖๐๑-๐๐๔	เจ้าพนักงานสาธารณสุข	ปง/ชง	๖๒-๑-๐๖-๔๖๐๑-๐๐๔	เจ้าพนักงานสาธารณสุข	ชำนาญงาน	๔๐๖,๔๔๐	-	-	ปรับเกลี่ยจาก
		ส.บ.(สาธารณสุขศาสตร์)							(๓๓,๘๗๐x๑๒)			ฝ่ายบริการสาธารณสุข
๒๘๐	ว่าง	-	-	-	-	๖๒-๑-๐๖-๔๖๑๑-๐๐๑	เจ้าพนักงานฉุกเฉินการแพทย์	ปง/ชง	๒๙๗,๙๐๐	-	-	๒๙๗,๙๐๐
									(ค่ากลางเงินเดือน)			กำหนดเพิ่ม

ที่	ชื่อ สกุล	คุณวุฒิการศึกษา	กรอบอัตราเก่าเดิม			กรอบอัตราค่าจ้างใหม่			เงินเดือน	เงินประจำตำแหน่ง	เงินค่าตอบแทน/เงินเพิ่มอื่นๆ	หมายเหตุ
			เลขที่ตำแหน่ง	ตำแหน่ง	ระดับ	เลขที่ตำแหน่ง	ตำแหน่ง	ระดับ				
	พนักงานจ้างตามภารกิจ											
๒๘๑	น.ส.ชนิดา แก้วกลม	วท.บ.(เวชกิจฉุกเฉิน)	-	ผู้ช่วยนักวิชาการสาธารณสุข	-	-	ผู้ช่วยนักวิชาการสาธารณสุข	-	๒๐๕,๐๘๐	-	-	ปรับเกลี่ยจาก
									(๑๗,๐๙๐x๑๒)			ฝ่ายบริการสาธารณสุข
๒๘๒	น.ส.นิรมล รอบคอบ	วท.บ.(เวชกิจฉุกเฉิน)	-	ผู้ช่วยนักวิชาการสาธารณสุข	-	-	ผู้ช่วยนักวิชาการสาธารณสุข	-	๑๘๗,๔๔๐	-	-	ปรับเกลี่ยจาก
									(๑๕,๖๒๐x๑๒)			ฝ่ายบริการสาธารณสุข
๒๘๓	น.ส.พรศิริ ตกตัน	อ. (สาธารณสุขชุมชน ๓ ปี)	-	-	-	-	ผู้ช่วยเจ้าพนักงานสาธารณสุข	-	๑๓๘,๐๐๐	-	๒๔,๐๐๐	๑๖๒,๐๐๐
									(๑๑,๕๐๐x๑๒)		(๒,๐๐๐x๑๒)	กำหนดเพิ่ม
๒๘๔	นายอัครวัฒน์ ศรีจันทร์	ม.๓	-	พนักงานขับรถยนต์	-	-	พนักงานขับรถยนต์	-	๑๒๗,๒๐๐	-	๒๔,๐๐๐	ปรับเกลี่ยจาก
									(๑๐,๖๐๐x๑๒)		(๒,๐๐๐x๑๒)	ฝ่ายบริการสาธารณสุข
๒๘๕	นายองอาจ จิตรช่วย	ม.๓	-	พนักงานขับรถยนต์	-	-	พนักงานขับรถยนต์	-	๑๒๗,๒๐๐	-	๒๔,๐๐๐	ปรับเกลี่ยจาก
									(๑๐,๖๐๐x๑๒)		(๒,๐๐๐x๑๒)	ฝ่ายบริการสาธารณสุข
	พนักงานจ้างทั่วไป											
๒๘๖	ว่าง		-	คนงาน	-	-	คนงาน	-	๑๐๘,๐๐๐	-	๑๒,๐๐๐	ปรับเกลี่ยจาก
									(๙,๐๐๐x๑๒)		(๑,๐๐๐x๑๒)	ฝ่ายบริการสาธารณสุข
๒๘๗	น.ส.ศิริวรรณ สโมสร	บธ.บ.(คอมพิวเตอร์ธุรกิจ)	-	คนงาน	-	-	คนงาน	-	๑๐๘,๐๐๐	-	๒๔,๐๐๐	ปรับเกลี่ยจาก
									(๙,๐๐๐x๑๒)		(๒,๐๐๐x๑๒)	ฝ่ายบริการสาธารณสุข
๒๘๘	นายสิรตนต์ คนยงค์	ปวส.(ไฟฟ้า)	-	คนงาน	-	-	คนงาน	-	๑๐๘,๐๐๐	-	๒๔,๐๐๐	ปรับเกลี่ยจาก
									(๙,๐๐๐x๑๒)		(๒,๐๐๐x๑๒)	ฝ่ายบริการสาธารณสุข
๒๘๙	น.ส.สุมิตรา เอกวงษ์	ม.๖	-	คนงาน	-	-	คนงาน	-	๑๐๘,๐๐๐	-	๒๔,๐๐๐	ปรับเกลี่ยจาก
									(๙,๐๐๐x๑๒)		(๒,๐๐๐x๑๒)	ฝ่ายบริการสาธารณสุข
๒๙๐	นายขวัญประเสริฐ บัวสาย	อ. (สาธารณสุขชุมชน)	-	คนงาน	-	-	คนงาน	-	๑๐๘,๐๐๐	-	๒๔,๐๐๐	ปรับเกลี่ยจาก
									(๙,๐๐๐x๑๒)		(๒,๐๐๐x๑๒)	ฝ่ายบริการสาธารณสุข
๒๙๑	น.ส.วิภาดา ยามี	ม.๖	-	คนงาน	-	-	คนงาน	-	๑๐๘,๐๐๐	-	๒๔,๐๐๐	ปรับเกลี่ยจาก
									(๙,๐๐๐x๑๒)		(๒,๐๐๐x๑๒)	ฝ่ายบริการสาธารณสุข
	กองยุทธศาสตร์และงบประมาณ											
๒๙๒	น.ส.สุประวีณ์ สวางษ์	ศศ.บ.(รัฐศาสตร์)	๖๒-๑-๐๗-๒๑๐๑-๐๐๘	นักบริหารงานทั่วไป	กลาง	๖๒-๑-๐๗-๒๑๐๑-๐๐๙	นักบริหารงานทั่วไป	กลาง	๕๔๙,๐๐๐	๖๗,๒๐๐	๖๗,๒๐๐	๖๘๓,๔๐๐
		รป.ม.(การบริหารและพัฒนาประชาคมเมืองและชนบท)							(๔๕,๗๕๐x๑๒)	(๕,๖๐๐x๑๒)	(๕,๖๐๐x๑๒)	
	ฝ่ายงบประมาณ											
๒๙๓	น.ส.พิมพ์พิชชา สุตสมพงษ์	รป.บ.(รัฐประศาสนศาสตร์)	๖๒-๑-๐๗-๒๑๐๑-๐๐๙	นักบริหารงานทั่วไป	ต้น	๖๒-๑-๐๗-๒๑๐๑-๐๑๐	นักบริหารงานทั่วไป	ต้น	๔๑๖,๑๖๐	๑๘,๐๐๐	-	๔๓๔,๑๖๐
		รป.ม.(รัฐประศาสนศาสตร์)							(๓๔,๖๘๐x๑๒)	(๑,๕๐๐x๑๒)		

ที่	ชื่อ สกุล	คุณวุฒิการศึกษา	กรอบอัตรากำลังเดิม			กรอบอัตรากำลังใหม่						หมายเหตุ
			เลขที่ตำแหน่ง	ตำแหน่ง	ระดับ	เลขที่ตำแหน่ง	ตำแหน่ง	ระดับ	เงินเดือน	เงินประจำตำแหน่ง	เงินค่าตอบแทน/เงินเพิ่มอื่นๆ	
๒๙๔	นายอัยยวัฒน์ ศิริวัฒนานนท์	ศศ.บ.(ปริญญา การเมืองและเศรษฐศาสตร์)	๖๒-๑-๐๗-๓๑๐๓-๐๐๑	นักวิเคราะห์นโยบายและแผน	ปฏิบัติการ	๖๒-๑-๐๗-๓๑๐๓-๐๐๑	นักวิเคราะห์นโยบายและแผน	ปฏิบัติการ	๒๗๕,๗๖๐	-	-	๒๗๕,๗๖๐
		ร.บ. (การจัดการสำหรับนักบริหาร)							(๒๒,๙๘๐x๑๒)			
๒๙๕	ว่าง	-	๖๒-๑-๐๗-๓๑๐๓-๐๐๒	นักวิเคราะห์นโยบายและแผน	ปก/ชก	๖๒-๑-๐๗-๓๑๐๓-๐๐๒	นักวิเคราะห์นโยบายและแผน	ปก/ชก	๓๕๕,๓๒๐	-	-	๓๕๕,๓๒๐
									(ค่ากลางเงินเดือน)			ว่างเดิม
๒๙๖	ว่าง	-	๖๒-๑-๐๗-๓๑๐๓-๐๐๕	นักวิเคราะห์นโยบายและแผน	ปฏิบัติการ	๖๒-๑-๐๗-๓๑๐๓-๐๐๓	นักวิเคราะห์นโยบายและแผน	ปก/ชก	๒๔๙,๒๔๐	-	-	๒๔๙,๒๔๐
									(๒๐,๗๗๐x๑๒)			ปรับเกลี่ยจากฝ่ายตรงติดตามฯ
๒๙๗	ว่าง	-	๖๒-๑-๐๗-๔๑๐๑-๐๑๑	เจ้าพนักงานธุรการ	ปง/ชง	๖๒-๑-๐๗-๔๑๐๑-๐๑๐	เจ้าพนักงานธุรการ	ปง/ชง	๒๙๗,๙๐๐	-	-	๒๙๗,๙๐๐
									(ค่ากลางเงินเดือน)			ว่างเดิม
	พนักงานจ้างตามภารกิจ											
๒๙๘	นายฤทธิศักดิ์ วันทะยา	บร.บ.(เศรษฐศาสตร์ธุรกิจ)	-	ผู้ช่วยนักวิเคราะห์นโยบายและแผน	-	-	ผู้ช่วยนักวิเคราะห์นโยบายและแผน	-	๒๒๔,๗๖๐	-	-	๒๒๔,๗๖๐
									(๑๗,๒๑๐x๑๒)			
	ฝ่ายยุทธศาสตร์และแผนงาน											
๒๙๙	ว่าง	-	๖๒-๑-๐๗-๒๑๐๑-๐๑๐	นักบริหารงานทั่วไป	ต้น	๖๒-๑-๐๗-๒๑๐๑-๐๑๑	นักบริหารงานทั่วไป	ต้น	๔๘๓,๑๒๐	๑๘,๐๐๐	-	๕๐๑,๑๒๐
									(๔๐,๒๖๐x๑๒)	(๑,๕๐๐x๑๒)		
๓๐๐	ว่าง	-	๖๒-๑-๐๗-๓๑๐๓-๐๐๓	นักวิเคราะห์นโยบายและแผน	ปก/ชก	๖๒-๑-๐๗-๓๑๐๓-๐๐๔	นักวิเคราะห์นโยบายและแผน	ปก/ชก	๓๕๕,๓๒๐	-	-	๓๕๕,๓๒๐
									(ค่ากลางเงินเดือน)			ว่างเดิม
๓๐๑	นายศุภโชค ลพพิน	ร.บ.บ.(การบริหารทั่วไป)	๖๒-๑-๐๗-๓๑๐๓-๐๐๔	นักวิเคราะห์นโยบายและแผน	ชำนาญการ	๖๒-๑-๐๗-๓๑๐๓-๐๐๕	นักวิเคราะห์นโยบายและแผน	ชำนาญการ	๓๑๑,๖๔๐	-	-	๓๑๑,๖๔๐
									(๒๕,๙๗๐x๑๒)			
๓๐๒	ว่าง	-	๖๒-๑-๐๗-๔๑๐๑-๐๑๑	เจ้าพนักงานธุรการ	ปง/ชง	๖๒-๑-๐๗-๔๑๐๑-๐๑๑	เจ้าพนักงานธุรการ	ปง/ชง	๒๙๗,๙๐๐	-	-	๒๙๗,๙๐๐
									(ค่ากลางเงินเดือน)			ปรับเกลี่ยจากฝ่ายงบประมาณ
๓๐๓	น.ส.จิราพร สุวรรณะ	บร.บ.(การตลาด)	๖๒-๑-๐๗-๔๑๐๑-๐๑๓	เจ้าพนักงานธุรการ	ชำนาญงาน	๖๒-๑-๐๗-๔๑๐๑-๐๑๒	เจ้าพนักงานธุรการ	ชำนาญงาน	๓๕๗,๗๒๐	-	-	๓๕๗,๗๒๐
		ร.บ.บ.(การบริหารทั่วไป)							(๒๙,๘๑๐x๑๒)			
	พนักงานจ้างตามภารกิจ											
๓๐๔	น.ส.อัญชลิษา เพ็องพุง	บร.บ.(คอมพิวเตอร์ธุรกิจ)	-	ผู้ช่วยนักวิชาการคอมพิวเตอร์	-	-	ผู้ช่วยนักวิชาการคอมพิวเตอร์	-	๓๓๑,๙๒๐	-	-	๓๓๑,๙๒๐
									(๒๗,๖๖๐x๑๒)			
๓๐๕	นายธงชัย ฝากกาย	ม.๓	-	พนักงานขับรถยนต์	-	-	พนักงานขับรถยนต์	-	๑๔๑,๒๔๐	-	๒๔,๐๐๐	๑๖๕,๒๔๐
									(๑๑,๗๗๐x๑๒)		(๒,๐๐๐x๑๒)	
๓๐๖	นายนำโชค วงศ์ษา	ม.๖	-	พนักงานขับรถยนต์	-	-	พนักงานขับรถยนต์	-	๑๑๗,๔๘๐	-	๒๔,๐๐๐	๑๔๑,๔๘๐
									(๙,๗๙๐x๑๒)		(๒,๐๐๐x๑๒)	ปรับเกลี่ยจากฝ่ายตรงติดตามฯ

ที่	ชื่อ สกุล	คุณวุฒิการศึกษา	กรอบอัตราเก่าเดิม			กรอบอัตราค่าจ้างใหม่						หมายเหตุ
			เลขที่ตำแหน่ง	ตำแหน่ง	ระดับ	เลขที่ตำแหน่ง	ตำแหน่ง	ระดับ	เงินเดือน	เงินประจำตำแหน่ง	เงินค่าตอบแทน/เงินเพิ่มอื่นๆ	
ฝ่ายตรวจติดตามและประเมินผล												
๓๐๗	ว่าง	-	๖๒-๑-๐๗-๒๑๐๑-๐๑๑	นักบริหารงานทั่วไป	ต้น	๖๒-๑-๐๗-๒๑๐๑-๐๑๒	นักบริหารงานทั่วไป	ต้น	๔๒๒,๖๔๐	๑๘,๐๐๐	-	๔๔๐,๖๔๐
									(๓๕,๒๒๐x๑๒)	(๑,๕๐๐x๑๒)		
๓๐๘	ว่าง	-	๖๒-๑-๐๗-๓๑๐๓-๐๐๖	นักวิเคราะห์นโยบายและแผน	ปก/ชก	๖๒-๑-๐๗-๓๑๐๓-๐๐๖	นักวิเคราะห์นโยบายและแผน	ปก/ชก	๓๕๕,๓๒๐	-	-	๓๕๕,๓๒๐
									(ค่ากลางเงินเดือน)			ปรับเกลี่ยจากฝ่ายงบประมาณฯ
๓๐๙	น.ส.วราภรณ์ หารินไสล	รป.บ.(รัฐประศาสนศาสตร์)	๖๒-๑-๐๗-๓๑๐๓-๐๐๗	นักวิเคราะห์นโยบายและแผน	ปก/ชก	๖๒-๑-๐๗-๓๑๐๓-๐๐๗	นักวิเคราะห์นโยบายและแผน	ปฏิบัติการ	๒๘๐,๐๘๐	-	-	๒๘๐,๐๘๐
									(๒๓,๓๔๐x๑๒)			
๓๑๐	นายวราวุฒิ สุหนต์	บธ.บ.(คอมพิวเตอร์ธุรกิจ)	๖๒-๑-๐๗-๓๑๐๖-๐๐๒	นักวิชาการคอมพิวเตอร์	ปฏิบัติการ	๖๒-๑-๐๗-๓๑๐๖-๐๐๒	นักวิชาการคอมพิวเตอร์	ปฏิบัติการ	๒๖๒,๕๖๐	-	-	๒๖๒,๕๖๐
									(๒๑,๘๘๐x๑๒)			
๓๑๑	น.ส.จิตรเลขา ชาลี	วส.บ.(นิเทศศาสตร์)	๖๒-๑-๐๗-๓๑๐๑-๐๐๑	นักประชาสัมพันธ์	ชำนาญการ	๖๒-๑-๐๗-๓๑๐๑-๐๐๑	นักประชาสัมพันธ์	ชำนาญการ	๓๓๖,๓๖๐	-	-	๓๓๖,๓๖๐
		รป.ม.(รัฐประศาสนศาสตร์)							(๒๘,๐๓๐x๑๒)			
๓๑๒	น.ส.อัจฉรา ทบศรี	บัญชีบัณฑิต	๖๒-๑-๐๗-๔๑๐๑-๐๑๖	เจ้าพนักงานธุรการ	ปฏิบัติงาน	๖๒-๑-๐๗-๔๑๐๑-๐๑๓	เจ้าพนักงานธุรการ	ปฏิบัติงาน	๑๘๘,๖๔๐	-	-	๑๘๘,๖๔๐
									(๑๕,๗๒๐x๑๒)			
๓๑๓	นายวิวรรณ์ โกศัยพัฒน์	ทล.บ.(เทคโนโลยีสื่อสารมวลชน)	๖๒-๑-๐๗-๔๓๐๑-๐๐๑	เจ้าพนักงานประชาสัมพันธ์	ปฏิบัติงาน	๖๒-๑-๐๗-๔๓๐๑-๐๐๑	เจ้าพนักงานประชาสัมพันธ์	ปฏิบัติงาน	๑๙๕,๓๖๐	-	-	๑๙๕,๓๖๐
									(๑๖,๐๓๐x๑๒)			
พนักงานจ้างตามภารกิจ												
๓๑๔	น.ส.ปริยาพร ด่านลัดด้อน	บธ.บ.(การจัดการ)	-	ผู้ช่วยนักประชาสัมพันธ์	-	-	ผู้ช่วยนักประชาสัมพันธ์	-	๒๑๓,๗๒๐	-	-	๒๑๓,๗๒๐
									(๑๗,๘๑๐x๑๒)			
๓๑๕	น.ส.วณิชยา ว่องไว	ศศ.บ. (ภาษาอังกฤษ)	-	ผู้ช่วยเจ้าพนักงานประชาสัมพันธ์	-	-	ผู้ช่วยเจ้าพนักงานประชาสัมพันธ์	-	๑๔๙,๕๒๐	-	๒๔,๐๐๐	๑๗๓,๕๒๐
									(๑๒,๕๖๐x๑๒)		(๒,๐๐๐x๑๒)	
๓๑๖	นายจุมภฏพงษ์ ประดิษฐ์ทรัพย์	นศ.บ.(การสื่อสารองค์กรและแบรนด์)	-	ผู้ช่วยเจ้าพนักงานประชาสัมพันธ์	-	-	ผู้ช่วยเจ้าพนักงานประชาสัมพันธ์	-	๑๓๘,๐๐๐	-	๒๔,๐๐๐	๑๖๒,๐๐๐
									(๑๑,๕๐๐x๑๒)		(๒,๐๐๐x๑๒)	
พนักงานจ้างทั่วไป												
๓๑๗	นายภูษิตินทร์ ศรีอุทธา	ม.๓	-	คนงาน	-	-	คนงาน	-	๑๐๘,๐๐๐	-	๒๔,๐๐๐	๑๓๒,๐๐๐
									(๙,๐๐๐x๑๒)		(๒,๐๐๐x๑๒)	
กองการศึกษา ศาสนา และวัฒนธรรม												
๓๑๘	นางภัทราวดี เสือสาวะถี	วท.บ.(เกษตรศึกษา)	๖๒-๑-๐๘-๒๑๐๗-๐๐๑	นักบริหารงานการศึกษา	กลาง	๖๒-๑-๐๘-๒๑๐๗-๐๐๑	นักบริหารงานการศึกษา	กลาง	๕๒๙,๕๖๐	๖๗,๒๐๐	๖๗,๒๐๐	๖๖๓,๙๖๐
		ศษ.ม. (การบริหารการศึกษา)							(๔๔,๑๓๐x๑๒)	(๕,๖๐๐x๑๒)	(๕,๖๐๐x๑๒)	ว่างเดิม

ที่	ชื่อ สกุล	คุณวุฒิการศึกษา	กรอบอัตราเก่าเดิม			กรอบอัตราเก่าใหม่			เงินเดือน	เงินประจำตำแหน่ง	เงินค่าตอบแทน/เงินเพิ่มอื่นๆ	หมายเหตุ
			เลขที่ตำแหน่ง	ตำแหน่ง	ระดับ	เลขที่ตำแหน่ง	ตำแหน่ง	ระดับ				
	ฝ่ายบริหารการศึกษา											
๓๑๙	นางกุลณา บรรณสาร	บธ.บ.(การจัดการทั่วไป)	๖๒-๑-๐๘-๒๑๐๗-๐๐๒	นักบริหารงานการศึกษา	ต้น	๖๒-๑-๐๘-๒๑๐๗-๐๐๒	นักบริหารงานการศึกษา	ต้น	๕๓๑,๓๖๐	๑๘,๐๐๐	-	๕๔๙,๓๖๐
		ร.บ.ม.(การบริหารทั่วไป)							(๔๔,๒๘๐x๑๒)	(๑,๕๐๐x๑๒)		ว่างเดิม
๓๒๐	นายปณณวิชญ์ อีสสระพงศ์เผ่า	ค.บ.(การศึกษาปฐมวัย)	๖๒-๑-๐๘-๓๘๑๑-๐๐๑	ศึกษานิเทศก์	-	๖๒-๑-๐๘-๓๘๑๑-๐๐๑	ศึกษานิเทศก์	คศ.๓	๕๖๒,๓๒๐	๖๗,๒๐๐	๖๗,๒๐๐	๖๙๖,๗๒๐
		ศษ.ม.(การวิจัยและประเมินฯ)							(๔๖,๘๖๐x๑๒)	(๕,๖๐๐x๑๒)	(๕,๖๐๐x๑๒)	
๓๒๑	ว่าง	-	๖๒-๑-๐๘-๓๘๑๑-๐๐๒	ศึกษานิเทศก์	-	๖๒-๑-๐๘-๓๘๑๑-๐๐๒	ศึกษานิเทศก์	-	๔๔๗,๔๘๐	-	-	๔๔๗,๔๘๐
									(ค่ากลางเงินเดือน)			ว่างเดิม
๓๒๒	ว่าง	-	๖๒-๑-๐๘-๓๘๑๑-๐๐๓	ศึกษานิเทศก์	-	๖๒-๑-๐๘-๓๘๑๑-๐๐๓	ศึกษานิเทศก์	-	๔๔๗,๔๘๐	-	-	๔๔๗,๔๘๐
									(ค่ากลางเงินเดือน)			ว่างเดิม
๓๒๓	ว่าง	-	๖๒-๑-๐๘-๓๘๐๓-๐๐๑	นักวิชาการศึกษา	ชำนาญการ	๖๒-๑-๐๘-๓๘๐๓-๐๐๑	นักวิชาการศึกษา	ชำนาญการ	๕๑๔,๖๘๐	-	-	๕๑๔,๖๘๐
									(๔๒,๘๙๐x๑๒)			
๓๒๔	นายประกาย หลักตาน	วท.บ.(วิทยาการคอมพิวเตอร์)	๖๒-๑-๐๘-๓๘๐๓-๐๐๒	นักวิชาการศึกษา	ชำนาญการ	๖๒-๑-๐๘-๓๘๐๓-๐๐๒	นักวิชาการศึกษา	ชำนาญการ	๓๒๙,๗๖๐	-	-	๓๒๙,๗๖๐
		ครุศาสตรมหาบัณฑิต (การบริหารการศึกษา)							(๒๗,๔๘๐x๑๒)			
๓๒๕	ว่าง	-	๖๒-๑-๐๘-๓๘๐๓-๐๐๓	นักวิชาการศึกษา	ปฏิบัติการ	๖๒-๑-๐๘-๓๘๐๓-๐๐๓	นักวิชาการศึกษา	ปฏิบัติการ	๒๒๒,๒๔๐	-	-	๒๒๒,๒๔๐
									(๑๘,๕๒๐x๑๒)			
๓๒๖	ว่าง	-	๖๒-๑-๐๘-๓๘๐๓-๐๐๔	นักวิชาการศึกษา	ปฏิบัติการ	๖๒-๑-๐๘-๓๘๐๓-๐๐๔	นักวิชาการศึกษา	ปฏิบัติการ	๒๔๙,๒๔๐	-	-	๒๔๙,๒๔๐
									(๒๐,๗๗๐x๑๒)			
๓๒๗	นายอภิเชษฐ์ หงษา	วิทยาการสารสนเทศบัณฑิต	๖๒-๑-๐๘-๔๑๐๑-๐๑๗	เจ้าพนักงานธุรการ	ปฏิบัติงาน	๖๒-๑-๐๘-๔๑๐๑-๐๑๔	เจ้าพนักงานธุรการ	ปฏิบัติงาน	๑๘๘,๖๔๐	-	-	๑๘๘,๖๔๐
									(๑๕,๗๒๐x๑๒)			
	พนักงานจ้างตามภารกิจ											
๓๒๘	น.ส.ศรีนภรณ์ ริมมะนพ	บธ.บ.(การบริหารทรัพยากรมนุษย์)	-	ผู้ช่วยนักทรัพยากรบุคคล	-	-	ผู้ช่วยนักทรัพยากรบุคคล	-	๓๑๖,๓๒๐	-	-	๓๑๖,๓๒๐
									(๒๖,๓๖๐x๑๒)			
๓๒๙	น.ส.พรประภา เครือชา	ร.บ.บ.(การบริหารทั่วไป)	-	ผู้ช่วยนักทรัพยากรบุคคล	-	-	ผู้ช่วยนักทรัพยากรบุคคล	-	๒๔๑,๔๔๐	-	-	๒๔๑,๔๔๐
									(๒๐,๑๒๐x๑๒)			
๓๓๐	นายเทวฤทธิ์ สุมามาลย์	บธ.บ.(การจัดการทั่วไป)	-	ผู้ช่วยนักทรัพยากรบุคคล	-	-	ผู้ช่วยนักทรัพยากรบุคคล	-	๒๙๒,๘๐๐	-	-	๒๙๒,๘๐๐
									(๒๔,๔๐๐x๑๒)			
๓๓๑	น.ส.จิระนันท์ ทองประสาร	ศศ.บ.(รัฐประศาสนศาสตร์)	-	ผู้ช่วยนักทรัพยากรบุคคล	-	-	ผู้ช่วยนักทรัพยากรบุคคล	-	๒๙๕,๘๐๐	-	-	๒๙๕,๘๐๐
									(๒๔,๖๕๐x๑๒)			
๓๓๒	นายณัฐพล แปลงกาย	ศศ.บ.(รัฐประศาสนศาสตร์)	-	ผู้ช่วยนักทรัพยากรบุคคล	-	-	ผู้ช่วยนักทรัพยากรบุคคล	-	๓๑๔,๖๔๐	-	-	๓๑๔,๖๔๐
									(๒๖,๒๒๐x๑๒)			

ที่	ชื่อ สกุล	คุณวุฒิการศึกษา	กรอบอัตราเก่าเดิม			กรอบอัตราค่าจ้างใหม่						หมายเหตุ
			เลขที่ตำแหน่ง	ตำแหน่ง	ระดับ	เลขที่ตำแหน่ง	ตำแหน่ง	ระดับ	เงินเดือน	เงินประจำตำแหน่ง	เงินค่าตอบแทน/เงินเพิ่มอื่นๆ	
๓๓๓	นายกิตติพัฒน์ ผดุงพงษ์	ร.บ.(การบริหารทั่วไป)	-	ผู้ช่วยนักทรัพยากรบุคคล	-	-	ผู้ช่วยนักทรัพยากรบุคคล	-	๑๙๔,๘๘๐	-	-	๑๙๔,๘๘๐
									(๑๖,๒๔๐x๑๒)			
๓๓๔	น.ส.รัชชนิษา แก้วเมฆ	ร.บ.(การบริหารทั่วไป)	-	ผู้ช่วยนักทรัพยากรบุคคล	-	-	ผู้ช่วยนักทรัพยากรบุคคล	-	๒๔๒,๕๒๐	-	-	๒๔๒,๕๒๐
									(๒๐,๒๑๐x๑๒)			
๓๓๕	นางอุมาภรณ์ เงินเต็ม	บธ.บ.(การบัญชี)	-	ผู้ช่วยนักวิชาการเงินและบัญชี	-	-	ผู้ช่วยนักวิชาการเงินและบัญชี	-	๒๙๘,๔๔๐	-	-	๒๙๘,๔๔๐
									(๒๔,๘๗๐x๑๒)			
๓๓๖	น.ส.นฤมล บุตรราช	บธ.บ.(การเงินและการธนาคาร)	-	ผู้ช่วยนักวิชาการเงินและบัญชี	-	-	ผู้ช่วยนักวิชาการเงินและบัญชี	-	๒๕๑,๕๒๐	-	-	๒๕๑,๕๒๐
									(๒๐,๙๖๐x๑๒)			
๓๓๗	ว่าที่ ร.ต.หญิง มนัสวี โมลานิล	บธ.บ. (การเงินการธนาคาร)	-	ผู้ช่วยนักวิชาการเงินและบัญชี	-	-	ผู้ช่วยนักวิชาการเงินและบัญชี	-	๑๘๐,๐๐๐	-	-	๑๘๐,๐๐๐
									(๑๕,๐๐๐x๑๒)			
๓๓๘	น.ส.รพภา ไปใกล้	บธ.บ.(การบัญชี)	-	ผู้ช่วยนักวิชาการเงินและบัญชี	-	-	ผู้ช่วยนักวิชาการเงินและบัญชี	-	๒๙๐,๒๘๐	-	-	๒๙๐,๒๘๐
									(๒๔,๑๙๐x๑๒)			
๓๓๙	นายรณภูมิ ใจรักษ์	บช.บ.(การบัญชี)	-	ผู้ช่วยนักวิชาการเงินและบัญชี	-	-	ผู้ช่วยนักวิชาการเงินและบัญชี	-	๓๒๒,๙๒๐	-	-	๓๒๒,๙๒๐
									(๒๖,๙๑๐x๑๒)			
๓๔๐	น.ส.ณัฐชยา กันเมียน	บธ.บ. (การเงินและการธนาคาร)	-	ผู้ช่วยนักวิชาการเงินและบัญชี	-	-	ผู้ช่วยนักวิชาการเงินและบัญชี	-	๑๘๐,๐๐๐	-	-	๑๘๐,๐๐๐
									(๑๕,๐๐๐x๑๒)			
๓๔๑	นางปวีณา นาคินชาติ	บธ.บ. (เศรษฐศาสตร์ธุรกิจ)	-	ผู้ช่วยนักวิชาการเงินและบัญชี	-	-	ผู้ช่วยนักวิชาการเงินและบัญชี	-	๑๘๐,๐๐๐	-	-	๑๘๐,๐๐๐
									(๑๕,๐๐๐x๑๒)			
๓๔๒	น.ส.นิภาพร บรรณสาร	วท.บ.(เทคโนโลยีอุตสาหกรรมเกษตร)	-	ผู้ช่วยนักวิชาการศึกษา	-	-	ผู้ช่วยนักวิชาการศึกษา	-	๓๒๑,๑๒๐	-	-	๓๒๑,๑๒๐
									(๒๖,๗๖๐x๑๒)			
๓๔๓	น.ส.วิภาวี เจริญพร	ร.บ.(การบริหารทั่วไป)	-	ผู้ช่วยนักวิชาการศึกษา	-	-	ผู้ช่วยนักวิชาการศึกษา	-	๒๔๕,๐๔๐	-	-	๒๔๕,๐๔๐
									(๒๐,๔๒๐x๑๒)			
๓๔๔	นายประจักษ์ศิลป์ แก่นจันทร์ใบ	ศษ.บ.(พลศึกษา)	-	ผู้ช่วยครู	-	-	ผู้ช่วยครูผู้ช่วย	-	๒๗๘,๒๘๐	-	-	๒๗๘,๒๘๐
									(๒๓,๑๙๐x๑๒)			
๓๔๕	น.ส.พัชราภรณ์ บาลลา	ค.บ.๕ปี(สังคมศึกษา)	-	ผู้ช่วยครู	-	-	ผู้ช่วยครูผู้ช่วย	-	๒๖๒,๖๘๐	-	-	๒๖๒,๖๘๐
									(๒๑,๘๙๐x๑๒)			
๓๔๖	นายธีรศักดิ์ สิทธิปลื้ม	ค.บ.๕ปี(การสอนภาษาไทย)	-	ผู้ช่วยครู	-	-	ผู้ช่วยครูผู้ช่วย	-	๒๒๑,๔๐๐	-	-	๒๒๑,๔๐๐
									(๑๘,๔๕๐x๑๒)			
๓๔๗	น.ส.ปริญญานุช นาคสวัสดิ์	ค.บ.๕ปี(วิทยาศาสตร์ทั่วไป)	-	ผู้ช่วยครู	-	-	ผู้ช่วยครูผู้ช่วย	-	๒๐๖,๔๐๐	-	-	๒๐๖,๔๐๐
									(๑๗,๒๐๐x๑๒)			

ที่	ชื่อ สกุล	คุณวุฒิการศึกษา	กรอบอัตราเก่าเดิม			กรอบอัตราค่าจ้างใหม่			เงินเดือน			หมายเหตุ
			เลขที่ตำแหน่ง	ตำแหน่ง	ระดับ	เลขที่ตำแหน่ง	ตำแหน่ง	ระดับ	เงินประจำตำแหน่ง	เงินค่าตอบแทน/เงินเพิ่มอื่นๆ		
๓๔๘	น.ส.ณัฐวิภากรานต์ โพธิ์สำนึก	ค.บ.๕ปี(สังคมศึกษา)	-	ผู้ช่วยครู	-	-	ผู้ช่วยครูผู้ช่วย	-	๒๓๔,๓๖๐	-	-	๒๓๔,๓๖๐
									(๑๙,๕๓๐x๑๒)			
๓๔๙	น.ส.สุกัญญา โมษา	ค.บ. ๕ ปี (การศึกษาปฐมวัย)	-	ผู้ช่วยครู	-	-	ผู้ช่วยครูผู้ช่วย	-	๑๘๙,๖๐๐	-	-	๑๘๙,๖๐๐
									(๑๕,๘๐๐x๑๒)			
๓๕๐	น.ส.จิรนนท์ เพี้ยแดง	ค.บ. ๕ ปี (คณิตศาสตร์)	-	ผู้ช่วยครู	-	-	ผู้ช่วยครูผู้ช่วย	-	๒๙๕,๙๒๐	-	-	๒๙๕,๙๒๐
									(๒๔,๖๖๐x๑๒)			
๓๕๑	น.ส.มินตรา นามมทาวงษ์	ค.บ. ๕ ปี (ภาษาอังกฤษ)	-	ผู้ช่วยครู	-	-	ผู้ช่วยครูผู้ช่วย	-	๑๘๙,๖๐๐	-	-	๑๘๙,๖๐๐
									(๑๕,๘๐๐x๑๒)			
๓๕๒	นายพีรวัส ชัยทาน	ค.บ. ๕ปี (พลศึกษา)	-	ผู้ช่วยครู	-	-	ผู้ช่วยครูผู้ช่วย	-	๒๑๔,๖๘๐	-	-	๒๑๔,๖๘๐
									(๑๗,๘๙๐x๑๒)			
๓๕๓	น.ส.กมลชนก พิมพ์ุดทต	ศศ.บ.(ภาษาจีน)	-	-	-	-	ผู้ช่วยครูผู้ช่วย	-	๑๘๐,๐๐๐	-	-	๑๘๐,๐๐๐
									(๑๕,๐๐๐x๑๒)			กำหนดเพิ่ม
๓๕๔	น.ส.เมธญา งามขำ	ค.บ.๕ปี(คณิตศาสตร์)	-	ผู้ช่วยครู	-	-	ผู้ช่วยครูผู้ช่วย	-	๒๗๔,๔๔๐	-	-	๒๗๔,๔๔๐
									(๒๒,๘๗๐x๑๒)			
๓๕๕	น.ส.นิรมล ฆ้องสด	ค.บ.๕ปี(สังคมศึกษา)	-	ผู้ช่วยครู	-	-	ผู้ช่วยครูผู้ช่วย	-	๒๖๐,๐๔๐	-	-	๒๖๐,๐๔๐
									(๒๑,๖๗๐x๑๒)			
๓๕๖	น.ส.พัชรินทร์ พัยคะเริง	ค.บ. ๕ ปี วิทยาศาสตร์ (เคมี)	-	ผู้ช่วยครู	-	-	ผู้ช่วยครูผู้ช่วย	-	๒๐๖,๒๘๐	-	-	๒๐๖,๒๘๐
									(๑๗,๑๙๐x๑๒)			
๓๕๗	นางมธุมาส อารีย์	ศศ.บ.(ประวัติศาสตร์)	-	ผู้ช่วยครู	-	-	ผู้ช่วยครูผู้ช่วย	-	๒๙๘,๘๐๐	-	-	๒๙๘,๘๐๐
									(๒๔,๙๐๐x๑๒)			
๓๕๘	น.ส.เกวลิน ชันดี	ค.บ.๕ปี(คณิตศาสตร์)	-	ผู้ช่วยครู	-	-	ผู้ช่วยครูผู้ช่วย	-	๒๕๐,๘๐๐	-	-	๒๕๐,๘๐๐
									(๒๐,๙๐๐x๑๒)			
๓๕๙	น.ส.โสดา ศรีมือง	ค.บ.๕ปี(สังคมศึกษา)	-	ผู้ช่วยครู	-	-	ผู้ช่วยครูผู้ช่วย	-	๒๖๗,๖๐๐	-	-	๒๖๗,๖๐๐
									(๒๒,๓๐๐x๑๒)			
๓๖๐	นายรัฐพงษ์ กลิ่นหวล	ค.บ.๕ปี(สังคมศึกษา)	-	ผู้ช่วยครู	-	-	ผู้ช่วยครูผู้ช่วย	-	๓๑๔,๘๘๐	-	-	๓๑๔,๘๘๐
									(๒๖,๒๔๐x๑๒)			
๓๖๑	น.ส.ศรีัญญา ขจรกล้า	ค.บ.๕ปี(การสอนวิทยาศาสตร์ทั่วไป)	-	ผู้ช่วยครู	-	-	ผู้ช่วยครูผู้ช่วย	-	๑๙๗,๔๐๐	-	-	๑๙๗,๔๐๐
									(๑๖,๔๕๐x๑๒)			
๓๖๒	น.ส.เวนิกา สมจิตร์	วท.บ.(ชีววิทยา)	-	ผู้ช่วยครู	-	-	ผู้ช่วยครูผู้ช่วย	-	๒๘๓,๖๘๐	-	-	๒๘๓,๖๘๐
									(๒๓,๖๔๐x๑๒)			

ที่	ชื่อ สกุล	คุณวุฒิ การศึกษา	กรอบอัตราเก่าเดิม			กรอบอัตรากำลังใหม่						หมายเหตุ
			เลขที่ตำแหน่ง	ตำแหน่ง	ระดับ	เลขที่ตำแหน่ง	ตำแหน่ง	ระดับ	เงินเดือน	เงินประจำ ตำแหน่ง	เงินค่าตอบแทน/ เงินเพิ่มอื่นๆ	
๓๗๘	น.ส.กฤษณี งามสระคู	ค.บ.๕ปี(ดนตรีศึกษา)	-	ผู้ช่วยครู	-	-	ผู้ช่วยครูผู้ช่วย	-	๒๓๓,๒๘๐ (๑๙,๔๔๐x๑๒)	-	-	๒๓๓,๒๘๐
๓๗๙	น.ส.ศิริพร น้อยเสนา	ค.บ.(เคมี)	-	ผู้ช่วยครู	-	-	ผู้ช่วยครูผู้ช่วย	-	๒๖๕,๒๐๐ (๒๒,๑๐๐x๑๒)	-	-	๒๖๕,๒๐๐
๓๘๐	นายเทพนรินทร์ ชลิขานนท์	ศษ.บ.๕ปี(พลศึกษา)	-	ผู้ช่วยครู	-	-	ผู้ช่วยครูผู้ช่วย	-	๒๑๖,๐๐๐ (๑๘,๐๐๐x๑๒)	-	-	๒๑๖,๐๐๐
๓๘๑	นายพงศธร เสมา	ค.บ.(ดนตรีสากล)	-	ผู้ช่วยครู	-	-	ผู้ช่วยครูผู้ช่วย	-	๒๕๗,๖๔๐ (๒๑,๔๗๐x๑๒)	-	-	๒๕๗,๖๔๐
๓๘๒	น.ส.จิตสุภา ถาวรกุล	ค.บ. ๕ ปี (การสอนภาษาจีน)	-	ผู้ช่วยครู	-	-	ผู้ช่วยครูผู้ช่วย	-	๒๐๖,๒๘๐ (๑๗,๑๙๐x๑๒)	-	-	๒๐๖,๒๘๐
๓๘๓	ว่าที่ ร.ต.หญิง นิภาพร ช้องเล็ก	ค.บ.๕ปี(วิทยาศาสตร์)	-	ผู้ช่วยครู	-	-	ผู้ช่วยครูผู้ช่วย	-	๒๖๖,๒๘๐ (๒๒,๑๙๐x๑๒)	-	-	๒๖๖,๒๘๐
๓๘๔	นายธนิต จันทร	ค.บ.(สังคมศึกษา)	-	ผู้ช่วยครู	-	-	ผู้ช่วยครูผู้ช่วย	-	๓๑๒,๗๒๐ (๒๖,๐๖๐x๑๒)	-	-	๓๑๒,๗๒๐
๓๘๕	น.ส.รุ่งทิพย์ เหล่าเขตรกรณ์	ค.บ.๕ปี(คณิตศาสตร์)	-	ผู้ช่วยครู	-	-	ผู้ช่วยครูผู้ช่วย	-	๒๗๘,๑๖๐ (๒๓,๑๘๐x๑๒)	-	-	๒๗๘,๑๖๐
๓๘๖	น.ส.สุวีรภรณ์ อ่อนหวาน	ค.บ.๕ปี(คณิตศาสตร์)	-	ผู้ช่วยครู	-	-	ผู้ช่วยครูผู้ช่วย	-	๒๗๖,๘๔๐ (๒๓,๐๗๐x๑๒)	-	-	๒๗๖,๘๔๐
๓๘๗	น.ส.สุนิสา ทองมา	ค.บ.๕ปี(คณิตศาสตร์)	-	ผู้ช่วยครู	-	-	ผู้ช่วยครูผู้ช่วย	-	๒๔๕,๑๖๐ (๒๐,๔๓๐x๑๒)	-	-	๒๔๕,๑๖๐
๓๘๘	น.ส.พรธีรา คำดี	ค.บ.๕ปี(ภาษาอังกฤษ)	-	ผู้ช่วยครู	-	-	ผู้ช่วยครูผู้ช่วย	-	๒๖๗,๖๐๐ (๒๒,๓๐๐x๑๒)	-	-	๒๖๗,๖๐๐
๓๘๙	น.ส.สุพรรณิ รักขาว	ค.บ.๕ปี(คณิตศาสตร์)	-	ผู้ช่วยครู	-	-	ผู้ช่วยครูผู้ช่วย	-	๑๘๙,๖๐๐ (๑๕,๘๐๐x๑๒)	-	-	๑๘๙,๖๐๐
๓๙๐	น.ส.วนิดา ทารพรม	ค.บ.๕ปี(ภาษาไทย)	-	ผู้ช่วยครู	-	-	ผู้ช่วยครูผู้ช่วย	-	๒๕๕,๖๐๐ (๒๑,๓๐๐x๑๒)	-	-	๒๕๕,๖๐๐
๓๙๑	นางเดือนตา ไสวภา	ค.บ. ๕ ปี (วิทยาศาสตร์ทั่วไป)	-	ผู้ช่วยครู	-	-	ผู้ช่วยครูผู้ช่วย	-	๒๕๕,๘๔๐ (๒๑,๓๒๐x๑๒)	-	-	๒๕๕,๘๔๐
๓๙๒	นายอดิศักดิ์ อุทัยมา	ค.บ. ๕ ปี (วิทยาศาสตร์ทั่วไป)	-	ผู้ช่วยครู	-	-	ผู้ช่วยครูผู้ช่วย	-	๒๔๔,๙๒๐ (๒๐,๔๑๐x๑๒)	-	-	๒๔๔,๙๒๐

ที่	ชื่อ สกุล	คุณวุฒิ การศึกษา	กรอบอัตราเก่าเดิม			กรอบอัตราค่าจ้างใหม่						หมายเหตุ
			เลขที่ตำแหน่ง	ตำแหน่ง	ระดับ	เลขที่ตำแหน่ง	ตำแหน่ง	ระดับ	เงินเดือน	เงินประจำ ตำแหน่ง	เงินค่าตอบแทน/ เงินเพิ่มอื่นๆ	
๓๙๓	น.ส.ประภาพร มีศิริ	ค.บ.๕ปี(ภาษาอังกฤษ)	-	ผู้ช่วยครู	-	-	ผู้ช่วยครูผู้ช่วย	-	๒๕๔,๔๐๐ (๒๑,๒๐๐x๑๒)	-	-	๒๕๔,๔๐๐
๓๙๔	น.ส.ธิดารัตน์ สว่างสาส์	บธ.บ.(คอมพิวเตอร์ธุรกิจ)	-	ผู้ช่วยครู	-	-	ผู้ช่วยครูผู้ช่วย	-	๒๕๓,๐๘๐ (๒๑,๐๙๐x๑๒)	-	-	๒๕๓,๐๘๐
๓๙๕	น.ส.อรศรา บุษบา	ค.บ. (การศึกษาปฐมวัย)	-	ผู้ช่วยครู	-	-	ผู้ช่วยครูผู้ช่วย	-	๑๘๐,๐๐๐ (๑๕,๐๐๐x๑๒)	-	-	๑๘๐,๐๐๐
๓๙๖	น.ส.สุภัทรา ถาวรผล	ค.บ.๕ปี(การสอนภาษาไทย)	-	ผู้ช่วยครู	-	-	ผู้ช่วยครูผู้ช่วย	-	๒๓๔,๖๐๐ (๑๙,๕๕๐x๑๒)	-	-	๒๓๔,๖๐๐
๓๙๗	นายกันภัย เกตุชม	ศษ.บ.๕ปี(พลศึกษา)	-	ผู้ช่วยครู	-	-	ผู้ช่วยครูผู้ช่วย	-	๒๑๔,๘๐๐ (๑๗,๙๐๐x๑๒)	-	-	๒๑๔,๘๐๐
๓๙๘	น.ส.สุตา มั่นปอ	ค.บ.๕ปี(การศึกษาปฐมวัย)	-	ผู้ช่วยครู	-	-	ผู้ช่วยครูผู้ช่วย	-	๒๐๕,๓๒๐ (๑๗,๑๑๐x๑๒)	-	-	๒๐๕,๓๒๐
๓๙๙	นายพงษ์พัฒน์ อ้อเจริญ	ค.บ.๕ปี ศิลปกรรมศึกษา (ศิลปศึกษา)	-	ผู้ช่วยครู	-	-	ผู้ช่วยครูผู้ช่วย	-	๒๑๗,๐๘๐ (๑๘,๐๙๐x๑๒)	-	-	๒๑๗,๐๘๐
๔๐๐	น.ส.ทิพาวรรณ ภูเงิน	ปวส.(การบัญชี)	-	ผู้ช่วยเจ้าพนักงานธุรการ	-	-	ผู้ช่วยเจ้าพนักงานธุรการ	-	๑๙๙,๙๒๐ (๑๖,๖๖๐x๑๒)	-	-	๑๙๙,๙๒๐
๔๐๑	น.ส.อรศรา พันธุ์พงษ์	รป.บ.(การบริหารทั่วไป)	-	ผู้ช่วยเจ้าพนักงานธุรการ	-	-	ผู้ช่วยเจ้าพนักงานธุรการ	-	๑๔๓,๗๖๐ (๑๑,๙๘๐x๑๒)	-	๒๔,๐๐๐ (๒,๐๐๐x๑๒)	๑๖๗,๗๖๐
๔๐๒	น.ส.ปาริชาติ ทองแดง	ปวส.(คอมพิวเตอร์ธุรกิจ)	-	ผู้ช่วยเจ้าพนักงานธุรการ	-	-	ผู้ช่วยเจ้าพนักงานธุรการ	-	๒๐๔,๔๘๐ (๑๗,๐๔๐x๑๒)	-	-	๒๐๔,๔๘๐
๔๐๓	น.ส.นันทน์ภัส ชัยพรพงศ์	ปวส.(การบัญชี)	-	ผู้ช่วยเจ้าพนักงานธุรการ	-	-	ผู้ช่วยเจ้าพนักงานธุรการ	-	๑๙๓,๔๕๐ (๑๖,๑๒๐x๑๒)	-	-	๑๙๓,๔๕๐
๔๐๔	นายเจษฎา ไบใกล้	บธ.บ.(การบริหารการจัดการ)	-	ผู้ช่วยเจ้าพนักงานธุรการ	-	-	ผู้ช่วยเจ้าพนักงานธุรการ	-	๑๘๖,๔๘๐ (๑๕,๕๔๐x๑๒)	-	-	๑๘๖,๔๘๐
๔๐๕	นางดาริน พาหา	บธ.บ.(การตลาด)	-	ผู้ช่วยเจ้าพนักงานธุรการ	-	-	ผู้ช่วยเจ้าพนักงานธุรการ	-	๑๗๘,๘๐๐ (๑๔,๙๐๐x๑๒)	-	-	๑๗๘,๘๐๐
๔๐๖	น.ส.ัญญาเรศ สนสนธิ	บธ.บ.(การจัดการ)	-	ผู้ช่วยเจ้าพนักงานธุรการ	-	-	ผู้ช่วยเจ้าพนักงานธุรการ	-	๑๔๓,๗๖๐ (๑๑,๙๘๐x๑๒)	-	๒๔,๐๐๐ (๒,๐๐๐x๑๒)	๑๖๗,๗๖๐
๔๐๗	น.ส.อรปริยา ชาวเวียง	วท.บ.(คณิตศาสตร์)	-	ผู้ช่วยเจ้าพนักงานธุรการ	-	-	ผู้ช่วยเจ้าพนักงานธุรการ	-	๑๗๐,๐๔๐ (๑๔,๑๗๐x๑๒)	-	๕,๑๖๐ (๔๓๐x๑๒)	๑๗๕,๒๐๐

ที่	ชื่อ สกุล	คุณวุฒิ การศึกษา	กรอบอัตราเก่าเดิม			กรอบอัตราค่าจ้างใหม่			เงินเดือน	เงินประจำ ตำแหน่ง	เงินค่าตอบแทน/ เงินเพิ่มอื่นๆ	หมายเหตุ
			เลขที่ตำแหน่ง	ตำแหน่ง	ระดับ	เลขที่ตำแหน่ง	ตำแหน่ง	ระดับ				
๔๐๘	นางบังอร วงษ์ศรี	อนุปริญญา(การศึกษาปฐมวัย)	-	ผู้ช่วยเจ้าพนักงานธุรการ	-	-	ผู้ช่วยเจ้าพนักงานธุรการ	-	๒๓๔,๖๐๐	-	-	๒๓๔,๖๐๐
									(๑๙,๕๕๐x๑๒)			
๔๐๙	น.ส.นนทชา เจนลพ	ปวส.(คอมพิวเตอร์ธุรกิจ)	-	ผู้ช่วยเจ้าพนักงานธุรการ	-	-	ผู้ช่วยเจ้าพนักงานธุรการ	-	๒๐๓,๒๘๐	-	-	๒๐๓,๒๘๐
									(๑๖,๙๔๐x๑๒)			
๔๑๐	น.ส.อริญรัตน์ นุพิมพ์	อ. (คอมพิวเตอร์ธุรกิจ)	-	ผู้ช่วยเจ้าพนักงานธุรการ	-	-	ผู้ช่วยเจ้าพนักงานธุรการ	-	๑๔๓,๗๖๐	-	๒๔,๐๐๐	๑๖๗,๗๖๐
		หลักสูตร ๓ ปี							(๑๑,๙๘๐x๑๒)		(๒,๐๐๐x๑๒)	
๔๑๑	นายประคอง โคตรวงษ์	ป.๖	-	พนักงานขับรถยนต์	-	-	พนักงานขับรถยนต์	-	๑๓๙,๐๘๐	-	๒๔,๐๐๐	๑๖๓,๐๘๐
									(๑๑,๕๙๐x๑๒)		(๒,๐๐๐x๑๒)	
๔๑๒	นายทองศิลป์ กองขุนราม	ม.๓	-	พนักงานขับรถยนต์	-	-	พนักงานขับรถยนต์	-	๑๗๖,๑๖๐	-	-	๑๗๖,๑๖๐
									(๑๔,๖๘๐x๑๒)			
๔๑๓	นายไพรัช วงศ์งาม	ม.๖	-	พนักงานขับรถยนต์	-	-	พนักงานขับรถยนต์	-	๑๓๘,๘๔๐	-	๒๔,๐๐๐	๑๖๒,๘๔๐
									(๑๑,๕๗๐x๑๒)		(๒,๐๐๐x๑๒)	
๔๑๔	นายอำนาจ หวังคุ้มกลาง	ปวช.	-	พนักงานขับรถยนต์	-	-	พนักงานขับรถยนต์	-	๑๒๗,๖๘๐	-	๒๔,๐๐๐	๑๕๑,๖๘๐
		(ช่างยนต์-เทคนิคยานยนต์)							(๑๐,๖๔๐x๑๒)		(๒,๐๐๐x๑๒)	
๔๑๕	นายสนอง วิลามาต	ป.๖	-	พนักงานขับรถยนต์	-	-	พนักงานขับรถยนต์	-	๑๑๒,๘๐๐	-	๒๔,๐๐๐	๑๓๖,๘๐๐
									(๙,๔๐๐x๑๒)		(๒,๐๐๐x๑๒)	
๔๑๖	นายอุทร สวนดี	ม.๓	-	พนักงานขับรถยนต์	-	-	พนักงานขับรถยนต์	-	๑๗๔,๗๒๐	-	๔๘๐	๑๗๕,๒๐๐
									(๑๔,๕๖๐x๑๒)		(๔๐x๑๒)	
๔๑๗	นายเกรียงไกร จันทร์ท้วม	ม.๖	-	พนักงานขับรถยนต์	-	-	พนักงานขับรถยนต์	-	๑๔๓,๑๖๐	-	๒๔,๐๐๐	๑๖๗,๑๖๐
									(๑๑,๙๓๐x๑๒)		(๒,๐๐๐x๑๒)	
๔๑๘	นายกัลยา ขามกิ่ง	ป.๖	-	พนักงานขับรถยนต์	-	-	พนักงานขับรถยนต์	-	๑๗๘,๐๘๐	-	-	๑๗๘,๐๘๐
									(๑๔,๘๔๐x๑๒)			
๔๑๙	นายสมชาย เกาะกากลาง	ม.๓	-	พนักงานขับรถยนต์	-	-	พนักงานขับรถยนต์	-	๑๒๘,๕๒๐	-	๒๔,๐๐๐	๑๕๒,๕๒๐
									(๑๐,๗๑๐x๑๒)		(๒,๐๐๐x๑๒)	
๔๒๐	นายปิติชัย แซ่อึ้ง	ป.๖	-	พนักงานขับรถยนต์	-	-	พนักงานขับรถยนต์	-	๑๒๗,๖๘๐	-	๒๔,๐๐๐	๑๕๑,๖๘๐
									(๑๐,๖๔๐x๑๒)		(๒,๐๐๐x๑๒)	
๔๒๑	นายสุพจน์ พรเวียง	ป.๖	-	พนักงานขับรถยนต์	-	-	พนักงานขับรถยนต์	-	๑๒๘,๖๔๐	-	๒๔,๐๐๐	๑๕๒,๖๔๐
									(๑๐,๗๒๐x๑๒)		(๒,๐๐๐x๑๒)	
๔๒๒	นายรัฐกรณ์ แก้วดวงดี	วท.บ.(วิทยาศาสตร์การกีฬา)	-	พนักงานขับรถยนต์	-	-	พนักงานขับรถยนต์	-	๑๑๗,๔๘๐	-	๒๔,๐๐๐	๑๔๑,๔๘๐
									(๙,๗๙๐x๑๒)		(๒,๐๐๐x๑๒)	

ที่	ชื่อ สกุล	คุณวุฒิ การศึกษา	กรอบอัตราเก่าเดิม			กรอบอัตราค่าจ้างใหม่			เงินเดือน	เงินประจำ ตำแหน่ง	เงินค่าตอบแทน/ เงินเพิ่มอื่นๆ	หมายเหตุ
			เลขที่ตำแหน่ง	ตำแหน่ง	ระดับ	เลขที่ตำแหน่ง	ตำแหน่ง	ระดับ				
๔๒๓	นายณัฐวุฒิ สมบูรณ์พงศ์	ม.๖	-	พนักงานขับรถยนต์	-	-	พนักงานขับรถยนต์	-	๑๑๒,๘๐๐	-	๒๔,๐๐๐	๑๓๖,๘๐๐
									(๙,๕๐๐x๑๒)		(๒,๐๐๐x๑๒)	
	พนักงานจ้างทั่วไป											
๔๒๔	นายประกอบ พัฒลม	ม.๖	-	คนงาน	-	-	คนงาน	-	๑๐๘,๐๐๐	-	๒๔,๐๐๐	๑๓๒,๐๐๐
									(๙,๐๐๐x๑๒)		(๒,๐๐๐x๑๒)	
๔๒๕	น.ส.บังอร อุตสระคู	ป.๔	-	คนงาน	-	-	คนงาน	-	๑๐๘,๐๐๐	-	๒๔,๐๐๐	๑๓๒,๐๐๐
									(๙,๐๐๐x๑๒)		(๒,๐๐๐x๑๒)	
๔๒๖	นายนิคม เปรี่ยมสุข	ป.๖	-	คนงาน	-	-	คนงาน	-	๑๐๘,๐๐๐	-	๒๔,๐๐๐	๑๓๒,๐๐๐
									(๙,๐๐๐x๑๒)		(๒,๐๐๐x๑๒)	
๔๒๗	นางสมบัติ เงินมูล	ป.๖	-	คนงาน	-	-	คนงาน	-	๑๐๘,๐๐๐	-	๒๔,๐๐๐	๑๓๒,๐๐๐
									(๙,๐๐๐x๑๒)		(๒,๐๐๐x๑๒)	
๔๒๘	น.ส.ปัทมา บุญสร้าง	ป.๖	-	คนงาน	-	-	คนงาน	-	๑๐๘,๐๐๐	-	๒๔,๐๐๐	๑๓๒,๐๐๐
									(๙,๐๐๐x๑๒)		(๒,๐๐๐x๑๒)	
๔๒๙	นายณัฐวุฒิ จงปลุกกลาง	ม.๓	-	คนงาน	-	-	คนงาน	-	๑๐๘,๐๐๐	-	๒๔,๐๐๐	๑๓๒,๐๐๐
									(๙,๐๐๐x๑๒)		(๒,๐๐๐x๑๒)	
๔๓๐	ว่าง	-	-	คนงาน	-	-	คนงาน	-	๑๐๘,๐๐๐	-	๒๔,๐๐๐	๑๓๒,๐๐๐
									(๙,๐๐๐x๑๒)		(๒,๐๐๐x๑๒)	
๔๓๑	นายสงบ วงศ์จินดา	ป.๔	-	คนงาน	-	-	คนงาน	-	๑๐๘,๐๐๐	-	๒๔,๐๐๐	๑๓๒,๐๐๐
									(๙,๐๐๐x๑๒)		(๒,๐๐๐x๑๒)	
๔๓๒	ว่าง	-	-	คนงาน	-	-	คนงาน	-	๑๐๘,๐๐๐	-	๑๒,๐๐๐	๑๒๐,๐๐๐
									(๙,๐๐๐x๑๒)		(๑,๐๐๐x๑๒)	
๔๓๓	นายคำพล เหลือมแก้ว	ป.๖	-	คนงาน	-	-	คนงาน	-	๑๐๘,๐๐๐	-	๒๔,๐๐๐	๑๓๒,๐๐๐
									(๙,๐๐๐x๑๒)		(๒,๐๐๐x๑๒)	
๔๓๔	นายสุเชาว์ ดุชิตา	ป.๔	-	คนงาน	-	-	คนงาน	-	๑๐๘,๐๐๐	-	๒๔,๐๐๐	๑๓๒,๐๐๐
									(๙,๐๐๐x๑๒)		(๒,๐๐๐x๑๒)	
๔๓๕	นางธิตีพร พยุงค์	ม.๖	-	คนงาน	-	-	คนงาน	-	๑๐๘,๐๐๐	-	๒๔,๐๐๐	๑๓๒,๐๐๐
									(๙,๐๐๐x๑๒)		(๒,๐๐๐x๑๒)	
๔๓๖	น.ส.พิชญา ธนาแก้วศรีทอง	ม.๓	-	คนงาน	-	-	คนงาน	-	๑๐๘,๐๐๐	-	๒๔,๐๐๐	๑๓๒,๐๐๐
									(๙,๐๐๐x๑๒)		(๒,๐๐๐x๑๒)	

ที่	ชื่อ สกุล	คุณวุฒิการศึกษา	กรอบอัตราเก่าเดิม			กรอบอัตราค่าใหม่			เงินเดือน	เงินประจำตำแหน่ง	เงินค่าตอบแทน/เงินเพิ่มอื่นๆ	หมายเหตุ
			เลขที่ตำแหน่ง	ตำแหน่ง	ระดับ	เลขที่ตำแหน่ง	ตำแหน่ง	ระดับ				
๔๓๗	น.ส.วนิดา ด้านกักขัง	ม.๓	-	คนงาน	-	-	คนงาน	-	๑๐๘,๐๐๐	-	๒๔,๐๐๐	๑๓๒,๐๐๐
									(๙,๐๐๐x๑๒)		(๒,๐๐๐x๑๒)	
๔๓๘	นายวิชา ทองสีกร้า	ม.๓	-	คนงาน	-	-	คนงาน	-	๑๐๘,๐๐๐	-	๒๔,๐๐๐	๑๓๒,๐๐๐
									(๙,๐๐๐x๑๒)		(๒,๐๐๐x๑๒)	
๔๓๙	น.ส.สมพร สีดาบุญ	ม.๓	-	คนงาน	-	-	คนงาน	-	๑๐๘,๐๐๐	-	๒๔,๐๐๐	๑๓๒,๐๐๐
									(๙,๐๐๐x๑๒)		(๒,๐๐๐x๑๒)	
๔๔๐	นายศุภโชค พาพงษ์	ม.๖	-	คนงาน	-	-	คนงาน	-	๑๐๘,๐๐๐	-	๒๔,๐๐๐	๑๓๒,๐๐๐
									(๙,๐๐๐x๑๒)		(๒,๐๐๐x๑๒)	
๔๔๑	นายประดิษฐ์ บัวแก้ว	ป.๗	-	ภารโรง	-	-	ภารโรง	-	๑๐๘,๐๐๐	-	๒๔,๐๐๐	๑๓๒,๐๐๐
									(๙,๐๐๐x๑๒)		(๒,๐๐๐x๑๒)	
๔๔๒	นายวิสัย กรชาติ	ป.๖	-	ภารโรง	-	-	ภารโรง	-	๑๐๘,๐๐๐	-	๒๔,๐๐๐	๑๓๒,๐๐๐
									(๙,๐๐๐x๑๒)		(๒,๐๐๐x๑๒)	
๔๔๓	นายปัญญา ชื่อนโนนแดง	ป.๖	-	ภารโรง	-	-	ภารโรง	-	๑๐๘,๐๐๐	-	๒๔,๐๐๐	๑๓๒,๐๐๐
									(๙,๐๐๐x๑๒)		(๒,๐๐๐x๑๒)	
	ฝ่ายส่งเสริมการศึกษา ศาสนา และวัฒนธรรม											
๔๔๔	นายฤทธิสิทธิ์ อุทุม	บธ.บ.(การจัดการการตลาด)	๖๒-๑-๐๘-๒๑๐๗-๐๐๓	นักบริหารงานการศึกษา	ต้น	๖๒-๑-๐๘-๒๑๐๗-๐๐๓	นักบริหารงานการศึกษา	ต้น	๓๘๙,๔๐๐	๑๘,๐๐๐	-	๔๐๗,๔๐๐
		รป.ม.(การบริหารทั่วไป)							(๓๒,๕๕๐x๑๒)	(๑,๕๐๐x๑๒)		ว่างเดิม
๔๔๕	น.ส.ทัศนีย์ เข้มเพชร	วท.บ.(วิทยาการคอมพิวเตอร์)	๖๒-๑-๐๘-๓๘๐๓-๐๐๕	นักวิชาการศึกษา	ปก/ชก	๖๒-๑-๐๘-๓๘๐๓-๐๐๕	นักวิชาการศึกษา	ชำนาญการ	๔๐๙,๓๒๐	-	-	๔๐๙,๓๒๐
		ศษ.ม.(ธุรกิจและคอมพิวเตอร์ศึกษา)							(๓๔,๑๑๐x๑๒)			
๔๔๖	ว่าง	-	๖๒-๑-๐๘-๓๘๐๓-๐๐๖	นักวิชาการศึกษา	ชำนาญการ	๖๒-๑-๐๘-๓๘๐๓-๐๐๖	นักวิชาการศึกษา	ชำนาญการ	๓๕๖,๑๖๐	-	-	๓๕๖,๑๖๐
									(๒๙,๖๘๐x๑๒)			
๔๔๗	ว่าง	-	๖๒-๑-๐๘-๓๘๐๓-๐๐๗	นักวิชาการศึกษา	ปฏิบัติการ	๖๒-๑-๐๘-๓๘๐๓-๐๐๗	นักวิชาการศึกษา	ชำนาญการ	๒๗๖,๙๖๐	-	-	๒๗๖,๙๖๐
									(๒๓,๐๘๐x๑๒)			
๔๔๘	ว่าง	-	๖๒-๑-๐๘-๓๘๐๔-๐๐๑	บรรณารักษ์	ปฏิบัติการ	๖๒-๑-๐๘-๓๘๐๔-๐๐๑	บรรณารักษ์	ปก/ชก	๒๒๖,๐๘๐	-	-	๒๒๖,๐๘๐
									(๑๘,๘๔๐x๑๒)			
๔๔๙	ว่าง	-	๖๒-๑-๐๘-๓๘๐๖-๐๐๑	นักสันทนการ	ปฏิบัติการ	๖๒-๑-๐๘-๓๘๐๖-๐๐๑	นักสันทนการ	ปก/ชก	๒๑๘,๔๐๐	-	-	๒๑๘,๔๐๐
									(๑๘,๒๐๐x๑๒)			
	พนักงานจ้างตามภารกิจ											
๔๕๐	น.ส.พิมพ์สิริ พรฟ้าประทานชัย	ศศ.บ.(ไทยคดีศึกษา)	-	ผู้ช่วยนักวิชาการศึกษา	-	-	ผู้ช่วยนักวิชาการศึกษา	-	๓๑๓,๖๘๐	-	-	๓๑๓,๖๘๐
									(๒๖,๑๔๐x๑๒)			-

ที่	ชื่อ สกุล	คุณวุฒิการศึกษา	กรอบอัตราเก่าเดิม			กรอบอัตราค่าจ้างใหม่			เงินเดือน	เงินประจำตำแหน่ง	เงินค่าตอบแทน/เงินเพิ่มอื่นๆ	หมายเหตุ
			เลขที่ตำแหน่ง	ตำแหน่ง	ระดับ	เลขที่ตำแหน่ง	ตำแหน่ง	ระดับ				
๔๕๑	น.ส.วิสา ทองศรี	ศศ.บ.(บรรณารักษศาสตร์และสารนิเทศศาสตร์)	-	ผู้ช่วยบรรณารักษ์	-	-	ผู้ช่วยบรรณารักษ์	-	๑๘๐,๐๐๐	-	-	๑๘๐,๐๐๐
									(๑๕,๐๐๐x๑๒)			
๔๕๒	น.ส.พาขวัญ พรหมทองดี	ศศ.บ.(บรรณารักษศาสตร์)	-	ผู้ช่วยบรรณารักษ์	-	-	ผู้ช่วยบรรณารักษ์	-	๓๑๕,๙๖๐	-	-	๓๑๕,๙๖๐
									(๒๖,๓๓๐x๑๒)			
๔๕๓	นายทศพล จันดา	ศศ.บ.(การจัดการกีฬา)	-	ผู้ช่วยนักสหนาการ	-	-	ผู้ช่วยนักสหนาการ	-	๒๗๔,๐๘๐	-	-	๒๗๔,๐๘๐
									(๒๒,๘๔๐x๑๒)			
๔๕๔	นายกิตติศักดิ์ อุปการ	ศษ.บ.(พลศึกษา)	-	ครูอาสาพัฒนาการกีฬา	-	-	ครูอาสาพัฒนาการกีฬา	-	๑๘๐,๐๐๐	-	-	๑๘๐,๐๐๐
									(๑๕,๐๐๐x๑๒)			(เงินอุดหนุนทั่วไป)
๔๕๕	นายถิรานันท์ ต่านอุดม	ศษ.บ.๕ปี(พลศึกษา)	-	ครูอาสาพัฒนาการกีฬา	-	-	ครูอาสาพัฒนาการกีฬา	-	๒๑๑,๒๐๐	-	-	๒๑๑,๒๐๐
									(๑๗,๖๐๐x๑๒)			(เงินอุดหนุนทั่วไป)
๔๕๖	น.ส.โรชา ศรารุช	ปวส.(การบัญชี)	-	ผู้ช่วยเจ้าพนักงานธุรการ	-	-	ผู้ช่วยเจ้าพนักงานธุรการ	-	๑๗๗,๔๘๐	-	-	๑๗๗,๔๘๐
									(๑๔,๗๙๐x๑๒)			
	พนักงานจ้างทั่วไป											
๔๕๗	นางทรัพย์ ยอดมะณี	ป.๖	-	คนงาน	-	-	คนงาน	-	๑๐๘,๐๐๐	-	๒๔,๐๐๐	๑๓๒,๐๐๐
									(๙,๐๐๐x๑๒)		(๒,๐๐๐x๑๒)	
๔๕๘	น.ส.กิตติ์รวี สีสังข์	ม.๓	-	คนงาน	-	-	คนงาน	-	๑๐๘,๐๐๐	-	๒๔,๐๐๐	๑๓๒,๐๐๐
									(๙,๐๐๐x๑๒)		(๒,๐๐๐x๑๒)	
๔๕๙	นางอโณทัย วงศ์งาม	ม.๖	-	คนงาน	-	-	คนงาน	-	๑๐๘,๐๐๐	-	๒๔,๐๐๐	๑๓๒,๐๐๐
									(๙,๐๐๐x๑๒)		(๒,๐๐๐x๑๒)	ปรับเกลี่ยและตัดโอนจากกองช่าง
๔๖๐	นางพรเพ็ญ ศิริรัมย์	ม.๓	-	คนงาน	-	-	คนงาน	-	๑๐๘,๐๐๐	-	๒๔,๐๐๐	๑๓๒,๐๐๐
									(๙,๐๐๐x๑๒)		(๒,๐๐๐x๑๒)	ปรับเกลี่ยและตัดโอนจากกองช่าง
๔๖๑	น.ส.จำลอง ผลสมหวัง	ป.๖	-	คนงาน	-	-	คนงาน	-	๑๐๘,๐๐๐	-	๒๔,๐๐๐	๑๓๒,๐๐๐
									(๙,๐๐๐x๑๒)		(๒,๐๐๐x๑๒)	ปรับเกลี่ยและตัดโอนจากกองช่าง
๔๖๒	นายสมพงษ์ แสนสุข	ม.๓	-	คนงาน	-	-	คนงาน	-	๑๐๘,๐๐๐	-	๒๔,๐๐๐	๑๓๒,๐๐๐
									(๙,๐๐๐x๑๒)		(๒,๐๐๐x๑๒)	ปรับเกลี่ยและตัดโอนจากกองช่าง
๔๖๓	นายประสงค์ บัวดี	ป.๖	-	คนงาน	-	-	คนงาน	-	๑๐๘,๐๐๐	-	๒๔,๐๐๐	๑๓๒,๐๐๐
									(๙,๐๐๐x๑๒)		(๒,๐๐๐x๑๒)	ปรับเกลี่ยและตัดโอนจากกองช่าง
๔๖๔	นายสมพงษ์ ทองเกิด	ม.๖	-	คนงาน	-	-	คนงาน	-	๑๐๘,๐๐๐	-	๒๔,๐๐๐	๑๓๒,๐๐๐
									(๙,๐๐๐x๑๒)		(๒,๐๐๐x๑๒)	ปรับเกลี่ยและตัดโอนจากกองช่าง

ที่	ชื่อ สกุล	คุณวุฒิการศึกษา	กรอบอัตรากำลังเดิม			กรอบอัตรากำลังใหม่			เงินเดือน	เงินประจำตำแหน่ง	เงินค่าตอบแทน/เงินเพิ่มอื่นๆ	หมายเหตุ
			เลขที่ตำแหน่ง	ตำแหน่ง	ระดับ	เลขที่ตำแหน่ง	ตำแหน่ง	ระดับ				
๔๖๕	นายนิพนธ์ อาระหนู	ป.๖	-	คนงาน	-	-	คนงาน	-	๑๐๘,๐๐๐	-	๒๔,๐๐๐	๑๓๒,๐๐๐
									(๙,๐๐๐x๑๒)		(๒,๐๐๐x๑๒)	ปรับเกลี่ยและตัดโอนจากกองช่าง
๔๖๖	นายกิตติพงษ์ ภูโตะยา	ม.๓	-	คนงาน	-	-	คนงาน	-	๑๐๘,๐๐๐	-	๒๔,๐๐๐	๑๓๒,๐๐๐
									(๙,๐๐๐x๑๒)		(๒,๐๐๐x๑๒)	ปรับเกลี่ยและตัดโอนจากกองช่าง
๔๖๗	นายจิรายุทธ มีลาภ	ป.๖	-	คนงาน	-	-	คนงาน	-	๑๐๘,๐๐๐	-	๒๔,๐๐๐	๑๓๒,๐๐๐
									(๙,๐๐๐x๑๒)		(๒,๐๐๐x๑๒)	ปรับเกลี่ยและตัดโอนจากกองช่าง
๔๖๘	นายธวัชชัย นาคประวิทย์	ม.๓	-	คนงาน	-	-	คนงาน	-	๑๐๘,๐๐๐	-	๒๔,๐๐๐	๑๓๒,๐๐๐
									(๙,๐๐๐x๑๒)		(๒,๐๐๐x๑๒)	(เงินอุดหนุนทั่วไป)
๔๖๙	นายวีระ วายลม	ป.๖	-	คนสวน	-	-	คนสวน	-	๑๐๘,๐๐๐	-	๒๔,๐๐๐	๑๓๒,๐๐๐
									(๙,๐๐๐x๑๒)		(๒,๐๐๐x๑๒)	
๔๗๐	นายยอดชาย พรหมทองดี	ม.๖	-	คนสวน	-	-	คนสวน	-	๑๐๘,๐๐๐	-	๒๔,๐๐๐	๑๓๒,๐๐๐
									(๙,๐๐๐x๑๒)		(๒,๐๐๐x๑๒)	
๔๗๑	นายนนทวัฒน์ ฉลาดจิต	ม.๖	-	คนสวน	-	-	คนสวน	-	๑๐๘,๐๐๐	-	๒๔,๐๐๐	๑๓๒,๐๐๐
									(๙,๐๐๐x๑๒)		(๒,๐๐๐x๑๒)	ปรับเกลี่ยและตัดโอนจากกองช่าง
	ฝ่ายบริหารงานทั่วไป											
๔๗๒	ว่าง	-	-	-	-	๖๒-๑-๐๘-๒๑๐๑-๐๑๘	นักบริหารงานทั่วไป	ต้น	๓๙๓,๖๐๐	๑๘,๐๐๐	-	๔๑๑,๖๐๐
									(ค่ากลางเงินเดือน)	(๑,๕๐๐x๑๒)		กำหนดเพิ่ม
๔๗๓	ว่าง	-	-	-	-	๖๒-๑-๐๘-๓๑๐๑-๐๒๐	นักจัดการงานทั่วไป	ปก/ชก	๓๕๕,๓๒๐	-	-	๓๕๕,๓๒๐
									(ค่ากลางเงินเดือน)			กำหนดเพิ่ม
๔๗๔	ว่าง	-	-	-	-	๖๒-๑-๐๘-๓๑๐๖-๐๐๔	นักวิชาการคอมพิวเตอร์	ปก/ชก	๓๕๕,๓๒๐	-	-	๓๕๕,๓๒๐
									(ค่ากลางเงินเดือน)			กำหนดเพิ่ม
๔๗๕	นายอนันทนศักดิ์ ศิริชัย	บร.บ.การบริหารธุรกิจ (คอมพิวเตอร์ธุรกิจ)	๖๒-๑-๐๘-๔๑๐๑-๐๑๘	เจ้าพนักงานธุรการ	ชำนาญงาน	๖๒-๑-๐๘-๔๑๐๑-๐๑๕	เจ้าพนักงานธุรการ	ชำนาญงาน	๒๖๙,๘๘๐	-	-	ปรับเกลี่ยจากฝ่าย
									(๒๒,๔๙๐x๑๒)			ส่งเสริมการศึกษาฯ
๔๗๖	ว่าง	-	๖๒-๑-๐๘-๔๒๐๑-๐๑๐	เจ้าพนักงานการเงินและบัญชี	ปง/ชง	๖๒-๑-๐๘-๔๒๐๑-๐๑๐	เจ้าพนักงานการเงินและบัญชี	ปง/ชง	๒๙๗,๙๐๐	-	-	ปรับเกลี่ยจากฝ่าย
									(ค่ากลางเงินเดือน)			ส่งเสริมการศึกษาฯ
๔๗๗	ว่าง	-	๖๒-๑-๐๘-๔๒๐๓-๐๐๑	เจ้าพนักงานพัสดุ	ปง/ชง	๖๒-๑-๐๘-๔๒๐๓-๐๐๑	เจ้าพนักงานพัสดุ	ปง/ชง	๒๙๗,๙๐๐	-	-	ปรับเกลี่ยจากฝ่าย
									(ค่ากลางเงินเดือน)			ส่งเสริมการศึกษาฯ

ที่	ชื่อ สกุล	คุณวุฒิ การศึกษา	กรอบอัตราค่าจ้างเดิม			กรอบอัตราค่าจ้างใหม่			เงินเดือน	เงินประจำ ตำแหน่ง	เงินค่าตอบแทน/ เงินเพิ่มอื่นๆ	หมายเหตุ
			เลขที่ตำแหน่ง	ตำแหน่ง	ระดับ	เลขที่ตำแหน่ง	ตำแหน่ง	ระดับ				
	พนักงานจ้างตามภารกิจ											
๔๗๘	น.ส.ชลดา พงษ์พานิช	ศศ.บ.(ภาษาอังกฤษ)	-	-	-	-	ผู้ช่วยนักจัดกิจกรรมทั่วไป	-	๑๘๐,๐๐๐	-	-	๑๘๐,๐๐๐
									(๑๕,๐๐๐x๑๒)			กำหนดเพิ่ม
๔๗๙	นางเฉลียว บรรเทากิจ	รป.บ.(รัฐประศาสนศาสตร์)	-	ผู้ช่วยเจ้าพนักงานธุรการ	-	-	ผู้ช่วยเจ้าพนักงานธุรการ	-	๑๙๘,๘๔๐	-	-	ปรับเกลี่ยจากฝ่าย
									(๑๖,๕๗๐x๑๒)			ส่งเสริมการศึกษา
๔๘๐	น.ส.ฉัตรกมล แซ่ฉั่ว	ปวส.(คอมพิวเตอร์ธุรกิจ)	-	ผู้ช่วยเจ้าพนักงานการเงินและบัญชี	-	-	ผู้ช่วยเจ้าพนักงานการเงินและบัญชี	-	๑๖๕,๑๒๐	-	๑๐,๐๘๐	ปรับเกลี่ยจากฝ่าย
									(๑๓,๗๖๐x๑๒)		(๘๔๐x๑๒)	ส่งเสริมการศึกษา
๔๘๑	นายประยุทธ์ ยะวาปี	ม. ๖	-	พนักงานขับรถยนต์	-	-	พนักงานขับรถยนต์	-	๒๐๓,๗๒๐	-	-	ปรับเกลี่ยจากฝ่าย
									(๑๖,๘๑๐x๑๒)			ส่งเสริมการศึกษา
๔๘๒	นายเกริกชัย วงษ์ชัยรัมย์	ม.๖	-	พนักงานขับรถยนต์	-	-	พนักงานขับรถยนต์	-	๑๔๘,๖๘๐	-	๒๔,๐๐๐	ปรับเกลี่ยจากฝ่าย
									(๑๒,๓๙๐x๑๒)		(๒,๐๐๐x๑๒)	ส่งเสริมการศึกษา
	กองพัสดุและทรัพย์สิน											
๔๘๓	ว่าง	บธ.บ. (การบัญชี)	๖๒-๑-๒๑-๒๑๐๒-๐๐๕	นักบริหารงานการคลัง	กลาง	๖๒-๑-๒๑-๒๑๐๒-๐๐๕	นักบริหารงานการคลัง	กลาง	๕๑๙,๖๐๐	๖๗,๒๐๐	๘๓,๔๑๒	๖๗๐,๒๑๒
									(๔๓,๓๐๐x๑๒)	(๕,๖๐๐x๑๒)	(๕,๖๐๐x๑๒)	
	ฝ่ายจัดหาพัสดุ											
๔๘๔	นางฉวีวรรณ ปุริสพันธ์	บธ.บ.(การบัญชี)	๖๒-๑-๒๑-๒๑๐๒-๐๐๖	นักบริหารงานการคลัง	ต้น	๖๒-๑-๒๑-๒๑๐๒-๐๐๖	นักบริหารงานการคลัง	ต้น	๕๕๗,๘๘๐	๑๘,๐๐๐	-	๕๗๕,๘๘๐
		บธ.ม.							(๔๖,๔๙๐x๑๒)	(๑,๕๐๐x๑๒)		
๔๘๕	น.ส.จิตตรา มหิรัญ	บธ.บ.(การบัญชี)	๖๒-๑-๒๑-๓๒๐๔-๐๐๑	นักวิชาการพัสดุ	ปฏิบัติการ	๖๒-๑-๒๑-๓๒๐๔-๐๐๑	นักวิชาการพัสดุ	ชำนาญการ	๓๑๑,๖๔๐	-	-	๓๑๑,๖๔๐
									(๒๕,๙๗๐x๑๒)			
๔๘๖	ว่าง	-	๖๒-๑-๒๑-๓๒๐๔-๐๐๒	นักวิชาการพัสดุ	ปฏิบัติการ	๖๒-๑-๒๑-๓๒๐๔-๐๐๒	นักวิชาการพัสดุ	ปก/ชก	๒๖๖,๗๖๐	-	-	๒๖๖,๗๖๐
									(๒๒,๒๓๐x๑๒)			
๔๘๗	ว่าง	-	๖๒-๑-๒๑-๔๒๐๓-๐๐๒	เจ้าพนักงานพัสดุ	ปง/ชง	๖๒-๑-๒๑-๔๒๐๓-๐๐๒	เจ้าพนักงานพัสดุ	ปง/ชง	๒๙๗,๙๐๐	-	-	๒๙๗,๙๐๐
									(ค่ากลางเงินเดือน)			ว่างเดิม
๔๘๘	ว่าง	-	๖๒-๑-๒๑-๔๒๐๓-๐๐๓	เจ้าพนักงานพัสดุ	ปง/ชง	๖๒-๑-๒๑-๔๒๐๓-๐๐๓	เจ้าพนักงานพัสดุ	ปง/ชง	๒๙๗,๙๐๐	-	-	๒๙๗,๙๐๐
									(ค่ากลางเงินเดือน)			ว่างเดิม
๔๘๙	ว่าง	-	๖๒-๑-๒๑-๔๒๐๓-๐๐๔	เจ้าพนักงานพัสดุ	ปง/ชง	๖๒-๑-๒๑-๔๒๐๓-๐๐๔	เจ้าพนักงานพัสดุ	ปง/ชง	๒๙๗,๙๐๐	-	-	๒๙๗,๙๐๐
									(ค่ากลางเงินเดือน)			ว่างเดิม
	พนักงานจ้างตามภารกิจ											
๔๙๐	นางณัฐรดา บ้านโพธิ์	บธ.บ.(การจัดการทั่วไป)	-	ผู้ช่วยนักวิชาการพัสดุ	-	-	ผู้ช่วยนักวิชาการพัสดุ	-	๓๑๑,๑๖๐	-	-	๓๑๑,๑๖๐
									(๒๕,๙๓๐x๑๒)			

ที่	ชื่อ สกุล	คุณวุฒิการศึกษา	กรอบอัตราค่าจ้างเดิม			กรอบอัตราค่าจ้างใหม่			เงินเดือน	เงินประจำตำแหน่ง	เงินค่าตอบแทน/เงินเพิ่มอื่นๆ	หมายเหตุ
			เลขที่ตำแหน่ง	ตำแหน่ง	ระดับ	เลขที่ตำแหน่ง	ตำแหน่ง	ระดับ				
๔๙๑	นายนวนพล ขยันคิด	บธ.บ.(คอมพิวเตอร์ธุรกิจ)	-	ผู้ช่วยนักวิชาการพัสดุ		-	ผู้ช่วยนักวิชาการพัสดุ		๑๘๗,๔๕๐	-	-	๑๘๗,๔๕๐
									(๑๕,๖๒๐x๑๒)			
๔๙๒	น.ส.พิชญานันท์ พิมพ์พาคำ	ปวส.(การบัญชี)	-	ผู้ช่วยเจ้าพนักงานพัสดุ	-	-	ผู้ช่วยเจ้าพนักงานพัสดุ	-	๑๖๔,๕๐๐	-	๑๐,๘๐๐	๑๗๕,๓๐๐
									(๑๓,๗๐๐x๑๒)		(๙๐๐x๑๒)	
๔๙๓	นายกิตติศักดิ์ ไสธรวงศ์	ม.๓	-	พนักงานขับรถยนต์	-	-	พนักงานขับรถยนต์	-	๑๑๒,๘๐๐	-	๒๔,๐๐๐	๑๓๖,๘๐๐
									(๙,๕๐๐x๑๒)		(๒,๐๐๐x๑๒)	
ฝ่ายทะเบียนพัสดุและทรัพย์สิน												
๔๙๔	ว่าง	-	๖๒-๑-๒๑-๒๑๐๒-๐๐๗	นักบริหารงานการคลัง	ต้น	๖๒-๑-๒๑-๒๑๐๒-๐๐๗	นักบริหารงานการคลัง	ต้น	๓๙๓,๖๐๐	๑๘,๐๐๐	-	๔๑๑,๖๐๐
									(ค่ากลางเงินเดือน)	(๑,๕๐๐x๑๒)		ว่างเดิม
๔๙๕	น.ส.น้ำอ้อย ทองมาก	บธ.บ.(การจัดการ)	๖๒-๑-๒๑-๓๒๐๔-๐๐๓	นักวิชาการพัสดุ	ปฏิบัติการ	๖๒-๑-๒๑-๓๒๐๔-๐๐๓	นักวิชาการพัสดุ	ปฏิบัติการ	๒๘๕,๕๒๐	-	-	๒๘๕,๕๒๐
									(๒๓,๗๑๐x๑๒)			
๔๙๖	ว่าง	-	๖๒-๑-๒๑-๓๒๐๔-๐๐๔	นักวิชาการพัสดุ	ปฏิบัติการ	๖๒-๑-๒๑-๓๒๐๔-๐๐๔	นักวิชาการพัสดุ	ปฏิบัติการ	๒๑๔,๕๖๐	-	-	๒๑๔,๕๖๐
									(๑๗,๘๘๐x๑๒)			
๔๙๗	น.ส.เยาวพันธ์ อุทาหรณ์	ปวส.(การบัญชี)	๖๒-๑-๒๑-๔๒๐๓-๐๐๕	เจ้าพนักงานพัสดุ	ปฏิบัติงาน	๖๒-๑-๒๑-๔๒๐๓-๐๐๕	เจ้าพนักงานพัสดุ	ปฏิบัติงาน	๑๙๖,๐๘๐	-	-	๑๙๖,๐๘๐
									(๑๖,๓๔๐x๑๒)			
๔๙๘	ว่าง	-	๖๒-๑-๒๑-๔๒๐๓-๐๐๖	เจ้าพนักงานพัสดุ	ปง/ชง	๖๒-๑-๒๑-๔๒๐๓-๐๐๖	เจ้าพนักงานพัสดุ	ปง/ชง	๒๙๗,๙๐๐	-	-	๒๙๗,๙๐๐
									(ค่ากลางเงินเดือน)			ว่างเดิม
๔๙๙	ว่าง	-	๖๒-๑-๒๑-๔๒๐๓-๐๐๗	เจ้าพนักงานพัสดุ	ปง/ชง	๖๒-๑-๒๑-๔๒๐๓-๐๐๗	เจ้าพนักงานพัสดุ	ปง/ชง	๒๙๗,๙๐๐	-	-	๒๙๗,๙๐๐
									(ค่ากลางเงินเดือน)			ว่างเดิม
พนักงานจ้างตามภารกิจ												
๕๐๐	น.ส.เกศสุดา ไวนุสิทธิ์	บธ.บ.(การบัญชี)	-	ผู้ช่วยนักวิชาการพัสดุ	-	-	ผู้ช่วยนักวิชาการพัสดุ	-	๒๒๓,๖๘๐	-	-	๒๒๓,๖๘๐
									(๑๘,๖๔๐x๑๒)			
๕๐๑	น.ส.จันทราทิพย์ เจริญการ	น.บ. (นิติศาสตร์)	-	ผู้ช่วยนักวิชาการพัสดุ	-	-	ผู้ช่วยนักวิชาการพัสดุ	-	๑๘๐,๐๐๐	-	-	๑๘๐,๐๐๐
									(๑๕,๐๐๐x๑๒)			
๕๐๒	น.ส.ทิพวัลย์ ปลายเดือน	ปวส.(คอมพิวเตอร์ธุรกิจ)	-	ผู้ช่วยเจ้าพนักงานพัสดุ	-	-	ผู้ช่วยเจ้าพนักงานพัสดุ	-	๑๔๓,๗๖๐	-	๒๔,๐๐๐	๑๖๗,๗๖๐
									(๑๑,๙๘๐x๑๒)		(๒,๐๐๐x๑๒)	
กองการเจ้าหน้าที่												
๕๐๓	น.ส.วิศรา สุโรตร	บธ.บ.(การจัดการทั่วไป)	๖๒-๑-๒๙-๒๑๐๑-๐๑๒	นักบริหารงานทั่วไป	กลาง	๖๒-๑-๒๙-๒๑๐๑-๐๑๓	นักบริหารงานทั่วไป	กลาง	๕๖๘,๕๖๐	๖๗,๒๐๐	๖๗,๒๐๐	๗๐๒,๙๖๐
		รป.ม.(การบริหารงานท้องถิ่น)							(๔๗,๓๘๐x๑๒)	(๕,๖๐๐x๑๒)	(๕,๖๐๐x๑๒)	

ที่	ชื่อ สกุล	คุณวุฒิการศึกษา	กรอบอัตราเก่าเดิม			กรอบอัตราค่าใหม่			เงินเดือน	เงินประจำตำแหน่ง	เงินค่าตอบแทน/เงินเพิ่มอื่นๆ	หมายเหตุ
			เลขที่ตำแหน่ง	ตำแหน่ง	ระดับ	เลขที่ตำแหน่ง	ตำแหน่ง	ระดับ				
	ฝ่ายสรรหาและบรรจุแต่งตั้ง											
๕๐๔	นางกษมา เสนารักษ์	ร.บ.(บริหารรัฐกิจ)	๖๒-๑-๒๙-๒๑๐๑-๐๑๓	นักบริหารงานทั่วไป	ต้น	๖๒-๑-๒๙-๒๑๐๑-๐๑๔	นักบริหารงานทั่วไป	ต้น	๕๖๖,๘๘๐	๑๘,๐๐๐	-	๕๘๔,๘๘๐
		ศศ.ม.(รัฐศาสตร์)							(๔๗,๒๔๐x๑๒)	(๑,๕๐๐x๑๒)		
๕๐๕	น.ส.อัจฉรา สืบสำราญ	ศศ.บ.(ภาษาอังกฤษ)	๖๒-๑-๒๙-๓๑๐๑-๐๑๐	นักจัดการงานทั่วไป	ปฏิบัติการ	๖๒-๑-๒๙-๓๑๐๑-๐๑๕	นักจัดการงานทั่วไป	ชำนาญการ	๓๐๕,๖๔๐	-	-	๓๐๕,๖๔๐
									(๒๕,๔๗๐x๑๒)			
๕๐๖	นายจิราพล เจริญศิริ	บธ.บ.(การจัดการ)	๖๒-๑-๒๙-๓๑๐๒-๐๐๑	นักทรัพยากรบุคคล	ปฏิบัติการ	๖๒-๑-๒๙-๓๑๐๒-๐๐๑	นักทรัพยากรบุคคล	ชำนาญการ	๓๐๕,๖๔๐	-	-	๓๐๕,๖๔๐
		นิติศาสตรบัณฑิต							(๒๕,๔๗๐x๑๒)			
๕๐๗	น.ส.กนกวรรณ วิเศษรัฐพงศ์	รัฐประศาสนศาสตรบัณฑิต	๖๒-๑-๒๙-๓๑๐๒-๐๐๒	นักทรัพยากรบุคคล	ปฏิบัติการ	๖๒-๑-๒๙-๓๑๐๒-๐๐๒	นักทรัพยากรบุคคล	ปฏิบัติการ	๒๔๑,๔๔๐	-	-	๒๔๑,๔๔๐
		(การจัดการรัฐกิจและวิชาชีพ)							(๒๐,๑๒๐x๑๒)			
๕๐๘	ว่าง	-	๖๒-๑-๒๙-๓๑๐๒-๐๐๓	นักทรัพยากรบุคคล	ปฏิบัติการ	๖๒-๑-๒๙-๓๑๐๒-๐๐๓	นักทรัพยากรบุคคล	ปฏิบัติการ	๒๒๒,๒๔๐	-	-	๒๒๒,๒๔๐
									(๑๘,๕๒๐x๑๒)			
๕๐๙	น.ส.พิชชาภา ศรีสวัสดิ์	ศศ.บ.(รัฐศาสตร์)	๖๒-๑-๒๙-๓๑๐๒-๐๐๔	นักทรัพยากรบุคคล	ปฏิบัติการ	๖๒-๑-๒๙-๓๑๐๒-๐๐๔	นักทรัพยากรบุคคล	ชำนาญการ	๓๒๙,๗๖๐	-	-	๓๒๙,๗๖๐
									(๒๗,๔๘๐x๑๒)			
๕๑๐	นายทีปกรณ ศรีรัตน์	วศ.บ.(วิศวกรรมคอมพิวเตอร์)	๖๒-๑-๒๙-๓๑๐๖-๐๐๓	นักวิชาการคอมพิวเตอร์	ปฏิบัติการ	๖๒-๑-๒๙-๓๑๐๖-๐๐๓	นักวิชาการคอมพิวเตอร์	ปฏิบัติการ	๓๒๘,๒๐๐	-	-	๓๒๘,๒๐๐
									(๒๗,๓๕๐x๑๒)			
๕๑๑	น.ส.จินตนา พรหมอยู่	ปวส.(คอมพิวเตอร์ธุรกิจ)	๖๒-๑-๒๙-๔๑๐๑-๐๒๓	เจ้าพนักงานธุรการ	ปฏิบัติงาน	๖๒-๑-๒๙-๔๑๐๑-๐๒๖	เจ้าพนักงานธุรการ	ปฏิบัติงาน	๑๙๙,๘๐๐	-	-	๑๙๙,๘๐๐
									(๑๖,๖๕๐x๑๒)			ปรับเกลี่ยจากฝ่ายวินัยฯ
	พนักงานจ้างตามภารกิจ											
๕๑๒	นายวิชณุ พัฒนเศรษฐ	ทล.บ.(คอมพิวเตอร์ธุรกิจ)	-	ผู้ช่วยนักทรัพยากรบุคคล	-	-	ผู้ช่วยนักทรัพยากรบุคคล	-	๑๙๔,๘๘๐	-	-	๑๙๔,๘๘๐
									(๑๖,๒๔๐x๑๒)			
	ฝ่ายส่งเสริมและพัฒนาบุคลากร											
๕๑๓	ว่าง	-	๖๒-๑-๒๙-๒๑๐๑-๐๑๔	นักบริหารงานทั่วไป	ต้น	๖๒-๑-๒๙-๒๑๐๑-๐๑๕	นักบริหารงานทั่วไป	ต้น	๕๐๖,๕๒๐	๑๘,๐๐๐	-	๕๒๔,๕๒๐
									(๔๒,๒๑๐x๑๒)	(๑,๕๐๐x๑๒)		
๕๑๔	น.ส.ศิริส สังขม	วิทยาศาสตร์บัณฑิต	๖๒-๑-๒๙-๓๑๐๑-๐๑๑	นักจัดการงานทั่วไป	ปฏิบัติการ	๖๒-๑-๒๙-๓๑๐๑-๐๑๖	นักจัดการงานทั่วไป	ปฏิบัติการ	๓๐๓,๒๔๐	-	-	๓๐๓,๒๔๐
		(การจัดการอุตสาหกรรมพาณิชย์)							(๒๕,๒๗๐x๑๒)			
๕๑๕	ว่าง	-	๖๒-๑-๒๙-๓๑๐๑-๐๑๒	นักจัดการงานทั่วไป	ปก/ชก	๖๒-๑-๒๙-๓๑๐๑-๐๑๗	นักจัดการงานทั่วไป	ปฏิบัติการ	๒๒๒,๒๔๐	-	-	๒๒๒,๒๔๐
									(๑๘,๕๒๐x๑๒)			
๕๑๖	นางยุภาวรรณ ทองชื่น	บธ.บ.(คอมพิวเตอร์ธุรกิจ)	๖๒-๑-๒๙-๓๑๐๒-๐๐๕	นักทรัพยากรบุคคล	ชำนาญการ	๖๒-๑-๒๙-๓๑๐๒-๐๐๕	นักทรัพยากรบุคคล	ชำนาญการ	๓๒๓,๗๖๐	-	-	๓๒๓,๗๖๐
		รป.ม.(รัฐประศาสนศาสตร์)							(๒๖,๙๘๐x๑๒)			

ที่	ชื่อ สกุล	คุณวุฒิการศึกษา	กรอบอัตราเก่าเดิม			กรอบอัตรากำลังใหม่			เงินเดือน	เงินประจำตำแหน่ง	เงินค่าตอบแทน/เงินเพิ่มอื่นๆ	หมายเหตุ
			เลขที่ตำแหน่ง	ตำแหน่ง	ระดับ	เลขที่ตำแหน่ง	ตำแหน่ง	ระดับ				
๕๑๗	ส.อ.กษิเดช เสนารักษ์	อ.บ.(ภูมิศาสตร์)	๖๒-๑-๒๙-๔๑๐๑-๐๑๙	เจ้าพนักงานธุรการ	ชำนาญงาน	๖๒-๑-๒๙-๔๑๐๑-๐๑๗	เจ้าพนักงานธุรการ	ปฏิบัติงาน	๒๑๔,๕๖๐	-	-	๒๑๔,๕๖๐
									(๑๗,๘๘๐x๑๒)			ปรับเกลี่ยจากฝ่ายสรรหาฯ
๕๑๘	น.ส.สมพร สวายพล	รป.บ.(รัฐประศาสนศาสตร์)	๖๒-๑-๒๙-๔๑๐๑-๐๒๐	เจ้าพนักงานธุรการ	ปฏิบัติงาน	๖๒-๑-๒๙-๔๑๐๑-๐๑๘	เจ้าพนักงานธุรการ	ชำนาญงาน	๒๒๕,๗๒๐	-	-	๒๒๕,๗๒๐
									(๑๘,๘๑๐x๑๒)			
	พนักงานจ้างตามภารกิจ											
๕๑๙	นายอภิสิทธิ์ เมฆอินทร์	รป.บ.(การปกครองท้องถิ่น)	-	ผู้ช่วยนักจัดการงานทั่วไป	-	-	ผู้ช่วยนักจัดการงานทั่วไป	-	๒๕๑,๕๒๐	-	-	๒๕๑,๕๒๐
		รป.ม.(การปกครองท้องถิ่น)							(๒๐,๙๖๐x๑๒)			
๕๒๐	น.ส.ขวัญตา ดันทิพย์	ปวส.(คอมพิวเตอร์ธุรกิจ)	-	ผู้ช่วยเจ้าพนักงานธุรการ	-	-	ผู้ช่วยเจ้าพนักงานธุรการ	-	๑๔๕,๓๖๐	-	๒๔,๐๐๐	๑๖๘,๓๖๐
									(๑๒,๐๓๐x๑๒)		(๒,๐๐๐x๑๒)	
	ฝ่ายวินัยและส่งเสริมคุณธรรม											
๕๒๑	ว่าง	-	๖๒-๑-๒๙-๒๑๐๑-๐๑๕	นักบริหารงานทั่วไป	ต้น	๖๒-๑-๒๙-๒๑๐๑-๐๑๖	นักบริหารงานทั่วไป	ต้น	๓๙๓,๖๐๐	๑๘,๐๐๐	-	๔๑๑,๖๐๐
									(ค่ากลางเงินเดือน)	(๑,๕๐๐x๑๒)		
๕๒๒	ว่าง	-	๖๒-๑-๒๙-๔๑๐๑-๐๒๐	เจ้าพนักงานธุรการ	ปง/ชง	๖๒-๑-๒๙-๓๑๐๑-๐๑๙	นักจัดการงานทั่วไป	ปก/ชก	๓๕๕,๓๒๐	-	-	ปรับเกลี่ยจาก
									(ค่ากลางเงินเดือน)			เจ้าพนักงานธุรการ
๕๒๓	นายสนธยา มีวงษ์	น.บ.	๖๒-๑-๒๙-๓๑๐๕-๐๐๒	นิติกร	ปฏิบัติการ	๖๒-๑-๒๙-๓๑๐๕-๐๐๔	นิติกร	ชำนาญการ	๒๙๙,๖๔๐	-	-	๒๙๙,๖๔๐
									(๒๕,๙๗๐x๑๒)			
๕๒๔	น.ส.เสาวณีย์ เสวยสุข	ปวส.(คอมพิวเตอร์ธุรกิจ)	๖๒-๑-๒๙-๔๑๐๑-๐๒๑	เจ้าพนักงานธุรการ	ปฏิบัติงาน	๖๒-๑-๒๙-๔๑๐๑-๐๑๙	เจ้าพนักงานธุรการ	ชำนาญงาน	๒๓๔,๙๖๐	-	-	๒๓๔,๙๖๐
									(๑๙,๕๘๐x๑๒)			ปรับเกลี่ยจากฝ่ายส่งเสริมฯ
	พนักงานจ้างตามภารกิจ											
๕๒๕	น.ส.ภาวณี กรวดกลาง	น.บ.(นิติศาสตร์)	-	ผู้ช่วยนิติกร	-	-	ผู้ช่วยนิติกร	-	๒๘๗,๗๖๐	-	-	๒๘๗,๗๖๐
									(๒๓,๙๘๐x๑๒)			
	หน่วยตรวจสอบภายใน											
๕๒๖	ว่าง	-	๖๒-๑-๑๒-๓๒๐๕-๐๐๑	นักวิชาการตรวจสอบภายใน	ชำนาญการ	๖๒-๑-๑๒-๓๒๐๕-๐๐๑	นักวิชาการตรวจสอบภายใน	ชำนาญการ	๔๐๒,๗๒๐	-	-	๔๐๒,๗๒๐
									(๓๓,๕๖๐x๑๒)			
๕๒๗	นางอัญชลี อินเบิด	บริหารธุรกิจบัณฑิต (การบัญชี)	๖๒-๑-๑๒-๓๒๐๕-๐๐๒	นักวิชาการตรวจสอบภายใน	ชำนาญการ	๖๒-๑-๑๒-๓๒๐๕-๐๐๒	นักวิชาการตรวจสอบภายใน	ชำนาญการพิเศษ	๔๓๕,๗๒๐	-	-	๔๓๕,๗๒๐
									(๓๖,๓๑๐x๑๒)			รักษาการในตำแหน่ง
๕๒๘	ว่าง	-	๖๒-๑-๑๒-๓๒๐๕-๐๐๓	นักวิชาการตรวจสอบภายใน	ปก/ชก	๖๒-๑-๑๒-๓๒๐๕-๐๐๓	นักวิชาการตรวจสอบภายใน	ปก/ชก	๓๕๕,๓๒๐	-	-	๓๕๕,๓๒๐
									(ค่ากลางเงินเดือน)			ว่างเดิม
๕๒๙	ว่าง	-	๖๒-๑-๑๒-๔๒๐๑-๐๑๑	เจ้าพนักงานการเงินและบัญชี	ปง/ชง	๖๒-๑-๑๒-๔๒๐๑-๐๑๑	เจ้าพนักงานการเงินและบัญชี	ปง/ชง	๒๙๗,๙๐๐	-	-	๒๙๗,๙๐๐
									(ค่ากลางเงินเดือน)			ว่างเดิม

ที่	ชื่อ สกุล	คุณวุฒิ การศึกษา	กรอบอัตราเก่าเดิม			กรอบอัตราเก่าใหม่						หมายเหตุ
			เลขที่ตำแหน่ง	ตำแหน่ง	ระดับ	เลขที่ตำแหน่ง	ตำแหน่ง	ระดับ	เงินเดือน	เงินประจำ ตำแหน่ง	เงินค่าตอบแทน/ เงินเพิ่มอื่นๆ	
	โรงเรียนในสังกัดองค์การบริหารส่วนจังหวัดสระแก้ว											
	โรงเรียนเขาฉกรรจ์วิทยา											
๕๓๒	น.ส.สุนิษา สาลีพวง	กศ.บ.(วิทยาศาสตร์-คณิตศาสตร์) กศ.ม.(การบริหารการศึกษา) กศ.ด.(ทดสอบและวัดผลการศึกษา)	๖๒๑๐๘๕๕๐๐๐๑	ผู้อำนวยการสถานศึกษา	คศ.๔	๖๒๑๐๘๕๕๐๐๐๑	ผู้อำนวยการสถานศึกษา	คศ.๔	๖๑๕,๐๐๐	๑๑๘,๘๐๐	๑๑๘,๘๐๐	๘๕๒,๖๐๐
									(๕๑,๒๕๐x๑๒)	(๙,๙๐๐x๑๒)	(๙,๙๐๐x๑๒)	
๕๓๓	ว่าง	-	๖๒๑๐๘๕๕๐๐๐๒	รองผู้อำนวยการสถานศึกษา	คศ.๓	๖๒๑๐๘๕๕๐๐๐๒	รองผู้อำนวยการสถานศึกษา	-	๔๕๑,๘๐๐	๖๗,๒๐๐	๖๗,๒๐๐	๕๘๖,๒๐๐
									(๓๗,๖๕๐x๑๒)	(๕,๖๐๐x๑๒)	(๕,๖๐๐x๑๒)	
๕๓๔	นางลักขณา อ่อนศิลา	ค.บ.(ศิลปศึกษา)	๖๒๑๐๘๕๕๐๐๐๓	รองผู้อำนวยการสถานศึกษา	คศ.๓	๖๒๑๐๘๕๕๐๐๐๓	รองผู้อำนวยการสถานศึกษา	คศ.๓(๔)	๗๘๔,๕๖๐	๖๗,๒๐๐	๖๗,๒๐๐	๙๑๘,๙๖๐
		ศษ.ม.(บริหารการศึกษา)							(๖๕,๓๘๐x๑๒)	(๕,๖๐๐x๑๒)	(๕,๖๐๐x๑๒)	
๕๓๕	นายวีรพงษ์ คำวิชัย	ค.บ.(คณิตศาสตร์)	๖๒๑๐๘๕๕๐๐๐๔	รองผู้อำนวยการสถานศึกษา	คศ.๔	๖๒๑๐๘๕๕๐๐๐๔	รองผู้อำนวยการสถานศึกษา	คศ.๓	๔๗๗,๑๒๐	๖๗,๒๐๐	๖๗,๒๐๐	๖๑๑,๕๒๐
		ศษ.ม.(การบริหารการศึกษา)							(๓๙,๗๖๐x๑๒)	(๕,๖๐๐x๑๒)	(๕,๖๐๐x๑๒)	
๕๓๖	นายพิทักษ์ ศิลารักษ์	ศศ.บ.(ภาษาไทย)	๖๒๑๐๘๖๕๐๐๐๕	ครูผู้ช่วย	คผช.	๖๒๑๐๘๖๕๐๐๐๕	ครู	คศ.๑	๒๔๘,๑๖๐	-	-	๒๔๘,๑๖๐
		ป.บัณฑิตวิชาชีพครู							(๒๐,๖๘๐x๑๒)			
๕๓๗	นางลัดดาวรรณ แก้วพวง	วท.บ.(เคมี)	๖๒๑๐๘๖๕๐๐๐๖	ครู	คศ.๓	๖๒๑๐๘๖๕๐๐๐๖	ครู	คศ.๓	๕๐๘,๕๖๐	๖๗,๒๐๐	๖๗,๒๐๐	๖๔๒,๙๖๐
		กศ.ม.(การวิจัยและการศึกษา)							(๔๒,๓๘๐x๑๒)	(๕,๖๐๐x๑๒)	(๕,๖๐๐x๑๒)	
๕๓๘	นางจันทนา รสขุ่ม	วท.บ.(เกษตรกรรม)	๖๒๑๐๘๖๕๐๐๐๗	ครู	คศ.๓	๖๒๑๐๘๖๕๐๐๐๗	ครู	คศ.๓(๔)	๗๔๓,๘๘๐	๖๗,๒๐๐	๖๗,๒๐๐	๘๗๘,๒๘๐
									(๖๑,๙๙๐x๑๒)	(๕,๖๐๐x๑๒)	(๕,๖๐๐x๑๒)	
๕๓๙	นางบุษวรรณ เชื้อชะเอม	ศศ.บ.(ภาษาไทย)	๖๒๑๐๘๖๕๐๐๐๘	ครู	คศ.๔	๖๒๑๐๘๖๕๐๐๐๘	ครู	คศ.๔	๗๙๐,๓๒๐	๑๑๘,๘๐๐	๑๑๘,๘๐๐	๑,๐๒๗,๙๒๐
		ศษ.ม.(การบริหารการศึกษา)							(๖๕,๘๖๐x๑๒)	(๙,๙๐๐x๑๒)	(๙,๙๐๐x๑๒)	
๕๔๐	นางนุจรินทร์ เย็นดี	ค.บ.(คหกรรมศาสตร์)	๖๒๑๐๘๖๕๐๐๐๙	ครูผู้ช่วย	คผช.	๖๒๑๐๘๖๕๐๐๐๙	ครู	คศ.๑	๒๓๘,๓๒๐	-	-	๒๓๘,๓๒๐
									(๑๙,๘๖๐x๑๒)			
๕๔๑	นางวาสนา ชมภูโคตร	ค.บ.(ภาษาอังกฤษ)	๖๒๑๐๘๖๕๐๐๑๐	ครู	คศ.๓	๖๒๑๐๘๖๕๐๐๑๐	ครู	คศ.๓	๖๒๙,๖๔๐	๖๗,๒๐๐	๖๗,๒๐๐	๗๖๔,๐๔๐
									(๕๒,๔๗๐x๑๒)	(๕,๖๐๐x๑๒)	(๕,๖๐๐x๑๒)	
๕๔๒	น.ส.สุภารัตน์ ทาปลัด	ค.บ.(การสอนภาษาไทย)	๖๒๑๐๘๖๕๐๐๑๑	ครูผู้ช่วย	คผช.	๖๒๑๐๘๖๕๐๐๑๑	ครู	คศ.๑	๒๔๒,๔๐๐	-	-	๒๔๒,๔๐๐
									(๒๐,๒๐๐x๑๒)			
๕๔๓	นางแสงระวี ปู่ทอง	ศศ.บ.(ภาษาไทย)	๖๒๑๐๘๖๕๐๐๑๒	ครู	คศ.๓	๖๒๑๐๘๖๕๐๐๑๒	ครู	คศ.๓	๕๒๔,๗๖๐	๖๗,๒๐๐	๖๗,๒๐๐	๖๕๙,๑๖๐
									(๔๓,๗๓๐x๑๒)	(๕,๖๐๐x๑๒)	(๕,๖๐๐x๑๒)	
๕๔๔	นางพวงเพ็ญ แพนลา	ค.บ.(ศิลปศึกษา)	๖๒๑๐๘๖๕๐๐๑๓	ครู	คศ.๓	๖๒๑๐๘๖๕๐๐๑๓	ครู	คศ.๓	๖๕๙,๖๔๐	๖๗,๒๐๐	๖๗,๒๐๐	๗๙๔,๐๔๐
									(๕๔,๙๗๐x๑๒)	(๕,๖๐๐x๑๒)	(๕,๖๐๐x๑๒)	
๕๔๕	น.ส.สุกัญญา จันทร์สมร	ค.บ.(คณิตศาสตร์)	๖๒๑๐๘๖๕๐๐๑๔	ครู	คศ.๔	๖๒๑๐๘๖๕๐๐๑๔	ครู	คศ.๔	๕๕๑,๘๘๐	๑๑๘,๘๐๐	๑๑๘,๘๐๐	๗๘๙,๔๘๐
									(๔๕,๙๙๐x๑๒)	(๙,๙๐๐x๑๒)	(๙,๙๐๐x๑๒)	

ที่	ชื่อ สกุล	คุณวุฒิการศึกษา	กรอบอัตรากำลังเดิม			กรอบอัตรากำลังใหม่			เงินเดือน	เงินประจำตำแหน่ง	เงินค่าตอบแทน/เงินเพิ่มอื่นๆ	หมายเหตุ
			เลขที่ตำแหน่ง	ตำแหน่ง	ระดับ	เลขที่ตำแหน่ง	ตำแหน่ง	ระดับ				
๕๔๖	นางสิริขวัญ บุญแจ้ง	ค.บ.(วิทย์-คณิต)	๖๒๑๑๘๖๕๐๐๑๕	ครู	คศ.๓(๔)	๖๒๑๑๘๖๕๐๐๑๕	ครู	คศ.๓(๔)	๘๒๘,๔๘๐	๖๗,๒๐๐	๖๗,๒๐๐	๙๖๒,๘๘๐
		ศษ.ม.(การบริหารการศึกษา)							(๖๙,๐๔๐X๑๒)	(๕,๖๐๐X๑๒)	(๕,๖๐๐X๑๒)	ค่าตอบแทนพิเศษ ๒๖.๕๕
๕๔๗	น.ส.ฉันทนา กองจันดา	วท.บ.(เคมี)	๖๒๑๑๘๖๕๐๐๑๖	ครู	คศ.๓	๖๒๑๑๘๖๕๐๐๑๖	ครู	คศ.๓	๕๙๕,๓๒๐	๖๗,๒๐๐	๖๗,๒๐๐	๗๒๙,๗๒๐
									(๔๙,๖๑๐X๑๒)	(๕,๖๐๐X๑๒)	(๕,๖๐๐X๑๒)	
๕๔๘	นางปทุมณา เจนธนยุทธ์	กศ.บ.(จิตวิทยาการแนะแนว)	๖๒๑๑๘๖๕๐๐๑๗	ครู	คศ.๔	๖๒๑๑๘๖๕๐๐๑๗	ครู	คศ.๔	๘๒๕,๙๖๐	๑๑๘,๘๐๐	๑๑๘,๘๐๐	๑,๐๖๓,๕๖๐
		ค.บ.(อุตสาหกรรมศิลป์)							(๖๘,๘๓๐X๑๒)	(๙,๙๐๐X๑๒)	(๙,๙๐๐X๑๒)	
๕๔๙	นางสมร แก่นจันทร์ใบ	ค.บ.๕ปี(คณิตศาสตร์)	๖๒๑๑๘๖๕๐๐๑๘	ครู	คศ.๓	๖๒๑๑๘๖๕๐๐๑๘	ครู	คศ.๓	๔๕๗,๖๘๐	๖๗,๒๐๐	๖๗,๒๐๐	๕๙๒,๐๘๐
		ศษ.ม.(การบริหารการศึกษา)							(๓๘,๑๔๐X๑๒)	(๕,๖๐๐X๑๒)	(๕,๖๐๐X๑๒)	
๕๕๐	ว่าง	(พลศึกษา)	๖๒๑๑๘๖๕๐๐๑๙	ครู	คศ.๓	๖๒๑๑๘๖๕๐๐๑๙	ครู	-	๗๓๑,๗๖๐	๖๗,๒๐๐	๖๗,๒๐๐	๘๖๖,๑๖๐
									(๖๐,๙๘๐X๑๒)	(๕,๖๐๐X๑๒)	(๕,๖๐๐X๑๒)	
๕๕๑	นางจิตาธิ์ บุญแจ้ง	ค.บ.(วิทยาศาสตร์ทั่วไป)	๖๒๑๑๘๖๕๐๐๒๐	ครู	คศ.๓	๖๒๑๑๘๖๕๐๐๒๐	ครู	คศ.๓	๖๑๗,๑๖๐	๖๗,๒๐๐	๖๗,๒๐๐	๗๕๑,๕๖๐
									(๕๑,๔๓๐X๑๒)	(๕,๖๐๐X๑๒)	(๕,๖๐๐X๑๒)	
๕๕๒	ว่าง	(อุตสาหกรรมศิลป์)	๖๒๑๑๘๖๕๐๐๒๑	ครู	คศ.๔	๖๒๑๑๘๖๕๐๐๒๑	ครู	-	๘๘๔,๗๖๐	๑๑๘,๘๐๐	๑๑๘,๘๐๐	๑,๑๒๒,๓๖๐
									(๗๓,๗๓๐X๑๒)	(๙,๙๐๐X๑๒)	(๙,๙๐๐X๑๒)	
๕๕๓	นางนวลฉวี เขียดิน	ศศ.บ.(การจัดการทั่วไป)	๖๒๑๑๘๖๕๐๐๒๒	ครู	คศ.๓	๖๒๑๑๘๖๕๐๐๒๒	ครู	คศ.๓	๖๙๑,๐๘๐	๖๗,๒๐๐	๖๗,๒๐๐	๘๒๕,๔๘๐
									(๕๗,๕๙๐X๑๒)	(๕,๖๐๐X๑๒)	(๕,๖๐๐X๑๒)	
๕๕๔	นายเฉลิมชัย วารี	ค.บ.(ฟิสิกส์)	๖๒๑๑๘๖๕๐๐๒๓	ครู	คศ.๓	๖๒๑๑๘๖๕๐๐๒๓	ครู	คศ.๓	๔๖๔,๔๐๐	๖๗,๒๐๐	๖๗,๒๐๐	๕๙๘,๘๐๐
		กศ.ม.(การบริหารการศึกษา)							(๓๘,๗๐๐X๑๒)	(๕,๖๐๐X๑๒)	(๕,๖๐๐X๑๒)	
๕๕๕	นายกิตติกร เชื้อชะเอม	ค.บ.(ชีววิทยา)	๖๒๑๑๘๖๕๐๐๒๔	ครู	คศ.๓	๖๒๑๑๘๖๕๐๐๒๔	ครู	คศ.๓(๔)	๗๘๗,๓๒๐	๖๗,๒๐๐	๖๗,๒๐๐	๙๒๑,๗๒๐
		กศ.ม.(การบริหารการศึกษา)							(๖๕,๖๑๐X๑๒)	(๕,๖๐๐X๑๒)	(๕,๖๐๐X๑๒)	
๕๕๖	น.ส.สิริกร พิษนะผล	ศศ.บ.(ประวัติศาสตร์)	๖๒๑๑๘๖๕๐๐๒๕	ครู	คศ.๓	๖๒๑๑๘๖๕๐๐๒๕	ครู	คศ.๓	๕๑๑,๙๒๐	๖๗,๒๐๐	๖๗,๒๐๐	๖๔๖,๓๒๐
		ศษ.ม.(การบริหารการศึกษา)							(๔๒,๖๖๐X๑๒)	(๕,๖๐๐X๑๒)	(๕,๖๐๐X๑๒)	
๕๕๗	น.ส.นัทธมน ไชยศรีหา	วท.บ.(วิทยาการคอมพิวเตอร์)	๖๒๑๑๘๖๕๐๐๒๖	ครู	คศ.๓	๖๒๑๑๘๖๕๐๐๒๖	ครู	คศ.๓	๕๑๙,๓๖๐	๖๗,๒๐๐	๖๗,๒๐๐	๖๕๓,๗๖๐
		กศ.ม.(หลักสูตรและการสอน)							(๔๓,๒๘๐X๑๒)	(๕,๖๐๐X๑๒)	(๕,๖๐๐X๑๒)	
๕๕๘	นางไอริน กกริมย์	ค.บ.๕ปี(เคมี)	๖๒๑๑๘๖๕๐๐๒๗	ครู	คศ.๑	๖๒๑๑๘๖๕๐๐๒๗	ครู	คศ.๑	๓๐๕,๘๘๐	-	-	๓๐๕,๘๘๐
									(๒๕,๔๙๐X๑๒)			
๕๕๙	น.ส.วิไลรัตน์ พระสุข	ค.บ.(คอมพิวเตอร์ศึกษา)	๖๒๑๑๘๖๕๐๐๒๘	ครู	คศ.๓	๖๒๑๑๘๖๕๐๐๒๘	ครู	คศ.๓	๔๙๒,๐๐๐	๖๗,๒๐๐	๖๗,๒๐๐	๖๒๖,๔๐๐
		ศษ.ม.(การบริหารการศึกษา)							(๔๑,๐๐๐X๑๒)	(๕,๖๐๐X๑๒)	(๕,๖๐๐X๑๒)	
๕๖๐	นายรามศ กกริมย์	ศษ.บ.(สังคมศึกษา)	๖๒๑๑๘๖๕๐๐๒๙	ครู	คศ.๓	๖๒๑๑๘๖๕๐๐๒๙	ครู	คศ.๓	๔๖๘,๖๐๐	๖๗,๒๐๐	๖๗,๒๐๐	๖๐๓,๐๐๐
									(๓๙,๐๕๐X๑๒)	(๕,๖๐๐X๑๒)	(๕,๖๐๐X๑๒)	

ที่	ชื่อ สกุล	คุณวุฒิ การศึกษา	กรอบอัตราเก่าเดิม			กรอบอัตราค่าจ้างใหม่						หมายเหตุ
			เลขที่ตำแหน่ง	ตำแหน่ง	ระดับ	เลขที่ตำแหน่ง	ตำแหน่ง	ระดับ	เงินเดือน	เงินประจำ ตำแหน่ง	เงินค่าตอบแทน/ เงินเพิ่มอื่นๆ	
๕๖๑	น.ส.สุวรรณา เลิศศิริธรรม	ค.บ.(สังคมศึกษา)	๖๒๑๑๘๖๕๐๐๓๐	ครู	คศ.๓	๖๒๑๑๘๖๕๐๐๓๐	ครู	คศ.๓	๔๘๗,๕๖๐	๖๗,๒๐๐	๖๗,๒๐๐	๖๒๑,๙๖๐
		ศษ.ม.(การบริหารการศึกษา)							(๔๐,๖๓๐x๑๒)	(๕,๖๐๐x๑๒)	(๕,๖๐๐x๑๒)	
๕๖๒	นางธฤชวรรณ นาทีชัยชนะ	วท.บ.(วิทยาการคอมพิวเตอร์)	๖๒๑๑๘๖๕๐๐๓๑	ครู	คศ.๓	๖๒๑๑๘๖๕๐๐๓๑	ครู	คศ.๓	๕๔๕,๑๖๐	๖๗,๒๐๐	๖๗,๒๐๐	๖๗๙,๕๖๐
									(๔๕,๔๓๐x๑๒)	(๕,๖๐๐x๑๒)	(๕,๖๐๐x๑๒)	
๕๖๓	นายจิตติภัต ขวัญสง	ค.บ.(นาฏศิลป์)	๖๒๑๑๘๖๕๐๐๓๒	ครู	คศ.๓	๖๒๑๑๘๖๕๐๐๓๒	ครู	คศ.๓	๕๗๗,๕๖๐	๖๗,๒๐๐	๖๗,๒๐๐	๗๑๑,๙๖๐
									(๔๘,๑๓๐x๑๒)	(๕,๖๐๐x๑๒)	(๕,๖๐๐x๑๒)	
๕๖๔	นางเรไร วารี	ค.บ.(คณิตศาสตร์)	๖๒๑๑๘๖๕๐๐๓๓	ครู	คศ.๓	๖๒๑๑๘๖๕๐๐๓๓	ครู	คศ.๓	๕๔๘,๕๒๐	๖๗,๒๐๐	๖๗,๒๐๐	๖๘๒,๙๒๐
									(๔๕,๗๑๐x๑๒)	(๕,๖๐๐x๑๒)	(๕,๖๐๐x๑๒)	
๕๖๕	ว่าง	(ภาษาอังกฤษ)	๖๒๑๑๘๖๕๐๐๓๔	ครู	คศ.๓	๖๒๑๑๘๖๕๐๐๓๔	ครู	-	๔๘๔,๔๔๐	๖๗,๒๐๐	๖๗,๒๐๐	๖๑๘,๘๔๐
									(๔๐,๓๗๐x๑๒)	(๕,๖๐๐x๑๒)	(๕,๖๐๐x๑๒)	
๕๖๖	ว่าง	(พลศึกษา)	๖๒๑๑๘๖๕๐๐๓๕	ครู	คศ.๓	๖๒๑๑๘๖๕๐๐๓๕	ครูผู้ช่วย	คผช.	๑๘๙,๖๐๐	-	-	๑๘๙,๖๐๐
									(๑๕,๘๐๐x๑๒)	(๐x๑๒)		
๕๖๗	นายบริวัตร ราชสีห์	ศึกษาศาสตรบัณฑิต	๖๒๑๑๘๖๕๐๐๓๖	ครูผู้ช่วย	คผช.	๖๒๑๑๘๖๕๐๐๓๖	ครูผู้ช่วย	คผช.	๒๓๓,๒๘๐	-	-	๒๓๓,๒๘๐
		(พลศึกษา) ๕ปี							(๑๙,๔๔๐x๑๒)	(๐x๑๒)		
๕๖๘	น.ส.ชฎาพร ทองขาว	ค.บ.๕ปี(ภาษาไทย)	๖๒๑๑๘๖๕๐๐๓๗	ครู	คศ.๒	๖๒๑๑๘๖๕๐๐๓๗	ครู	คศ.๒	๓๕๘,๘๐๐	๔๒,๐๐๐	-	๔๐๐,๘๐๐
		กศ.ม.(การบริหารการศึกษา)							(๒๙,๙๐๐x๑๒)	(๓,๕๐๐x๑๒)		
๕๖๙	นายจักรี โพธิ์สำนัก	ค.บ.(พลศึกษา)	๖๒๑๑๘๖๕๐๐๓๘	ครู	คศ.๓	๖๒๑๑๘๖๕๐๐๓๘	ครู	คศ.๓	๖๐๐,๘๔๐	๖๗,๒๐๐	๖๗,๒๐๐	๗๓๕,๒๔๐
		กศ.ม.(การบริหารการศึกษา)							(๕๐,๐๗๐x๑๒)	(๕,๖๐๐x๑๒)	(๕,๖๐๐x๑๒)	
๕๗๐	นางฐิติรัตน์ อุนกระโทก	วท.บ.(วิทยาการคอมพิวเตอร์)	๖๒๑๑๘๖๕๐๐๓๙	ครู	คศ.๓	๖๒๑๑๘๖๕๐๐๓๙	ครู	คศ.๓	๔๗๓,๐๔๐	๖๗,๒๐๐	๖๗,๒๐๐	๖๐๗,๔๔๐
									(๓๙,๔๒๐x๑๒)	(๕,๖๐๐x๑๒)	(๕,๖๐๐x๑๒)	
๕๗๑	น.ส.สุรีย์ เชื้อวงษ์	ค.บ.(ภาษาอังกฤษ)	๖๒๑๑๘๖๕๐๐๔๐	ครู	คศ.๒	๖๒๑๑๘๖๕๐๐๔๐	ครู	คศ.๒	๔๑๗,๘๔๐	๔๒,๐๐๐	-	๔๕๙,๘๔๐
									(๓๔,๘๒๐x๑๒)	(๓,๕๐๐x๑๒)		
๕๗๒	นายบุญมัน ผลสวัสดิ์	ค.บ.(พลศึกษา)	๖๒๑๑๘๖๕๐๐๔๑	ครู	คศ.๓	๖๒๑๑๘๖๕๐๐๔๑	ครู	คศ.๓	๗๑๕,๓๒๐	๖๗,๒๐๐	๖๗,๒๐๐	๘๔๙,๗๒๐
									(๕๙,๖๑๐x๑๒)	(๕,๖๐๐x๑๒)	(๕,๖๐๐x๑๒)	
๕๗๓	ว่าง	(ภาษาจีน)	๖๒๑๑๘๖๕๐๐๔๒	ครูผู้ช่วย	คผช.	๖๒๑๑๘๖๕๐๐๔๒	ครูผู้ช่วย	คผช.	๑๘๙,๖๐๐	-	-	๑๘๙,๖๐๐
									(๑๕,๘๐๐x๑๒)	(๐x๑๒)		
๕๗๔	นายโกวิท วิเศษศักดิ์	ศศ.บ.(ดนตรี)	๖๒๑๑๘๖๕๐๐๔๓	ครู	คศ.๒	๖๒๑๑๘๖๕๐๐๔๓	ครู	คศ.๒	๔๓๕,๖๐๐	๔๒,๐๐๐	-	๔๗๗,๖๐๐
		ประกาศนียบัตรวิชาชีพครู							(๓๖,๓๐๐x๑๒)	(๓,๕๐๐x๑๒)		
๕๗๕	นายขณณพิสิษฐ์ เขมอัครเจตต์	กศ.บ.(วิทยาศาสตร์-ฟิสิกส์)	๖๒๑๑๘๖๕๐๐๔๔	ครู	คศ.๒	๖๒๑๑๘๖๕๐๐๔๔	ครู	คศ.๓	๔๓๘,๙๖๐	๖๗,๒๐๐	๖๗,๒๐๐	๕๗๓,๓๖๐
		ศษ.ม.(การบริหารการศึกษา)							(๓๖,๕๘๐x๑๒)	(๕,๖๐๐x๑๒)	(๕,๖๐๐x๑๒)	

ที่	ชื่อ สกุล	คุณวุฒิ การศึกษา	กรอบอัตราเก่าเดิม			กรอบอัตราค่าจ้างใหม่			เงินเดือน	เงินประจำ ตำแหน่ง	เงินค่าตอบแทน/ เงินเพิ่มอื่นๆ	หมายเหตุ
			เลขที่ตำแหน่ง	ตำแหน่ง	ระดับ	เลขที่ตำแหน่ง	ตำแหน่ง	ระดับ				
๕๗๖	น.ส.เสาวลักษณ์ กิตติชาติมณีกุล	ค.บ.(ภาษาอังกฤษ)	๖๒๑๑๘๖๕๐๐๐๔๕	ครู	คศ.๓	๖๒๑๑๘๖๕๐๐๐๔๕	ครู	คศ.๓	๔๔๘,๐๘๐ (๓๗,๓๔๐x๑๒)	๖๗,๒๐๐ (๕,๖๐๐x๑๒)	๖๗,๒๐๐ (๕,๖๐๐x๑๒)	๕๘๒,๔๘๐
๕๗๗	น.ส.ดัชนี คงทันดี	ศศ.บ.(ภาษาอังกฤษ) ศษ.ม.(การบริหารการศึกษา)	๖๒๑๑๘๖๕๐๐๐๔๖	ครู	คศ.๓	๖๒๑๑๘๖๕๐๐๐๔๖	ครู	คศ.๓	๔๕๘,๑๖๐ (๓๘,๑๘๐x๑๒)	๖๗,๒๐๐ (๕,๖๐๐x๑๒)	๖๗,๒๐๐ (๕,๖๐๐x๑๒)	๕๙๒,๕๖๐
๕๗๘	นายนิพนธ์ ประเสริฐศักดิ์	ค.บ.(ภาษาอังกฤษ) ร.ม.(รัฐศาสตร์และนิติศาสตร์)	๖๒๑๑๘๖๕๐๐๐๔๗	ครู	คศ.๒	๖๒๑๑๘๖๕๐๐๐๔๗	ครู	คศ.๒	๔๕๕,๐๔๐ (๓๗,๙๒๐x๑๒)	๔๒,๐๐๐ (๓,๕๐๐x๑๒)	-	๔๙๗,๐๔๐
๕๗๙	นายรินทร์ ประเสริฐศิริรัตน์	ค.บ.(เคมี)	๖๒๑๑๘๖๕๐๐๐๔๘	ครู	คศ.๒	๖๒๑๑๘๖๕๐๐๐๔๘	ครู	คศ.๒	๔๒๗,๘๐๐ (๓๕,๖๕๐x๑๒)	๔๒,๐๐๐ (๓,๕๐๐x๑๒)	-	๔๖๙,๘๐๐
๕๘๐	นางอรุษา ปิยะมิตรบัณฑิต	บธ.บ.(คอมพิวเตอร์ธุรกิจ) ศษ.ม.(การบริหารการศึกษา)	๖๒๑๑๘๖๕๐๐๐๔๙	ครู	คศ.๒	๖๒๑๑๘๖๕๐๐๐๔๙	ครู	คศ.๒	๔๑๔,๙๖๐ (๓๔,๕๘๐x๑๒)	๔๒,๐๐๐ (๓,๕๐๐x๑๒)	-	๔๕๖,๙๖๐
๕๘๑	นายศักดิ์นิรันดร์ ภูวะลี	ค.บ.(ชีววิทยา) ศษ.ม.(การบริหารการศึกษา)	๖๒๑๑๘๖๕๐๐๐๕๐	ครู	คศ.๓	๖๒๑๑๘๖๕๐๐๐๕๐	ครู	คศ.๓	๔๙๒,๐๐๐ (๔๑,๐๐๐x๑๒)	๖๗,๒๐๐ (๕,๖๐๐x๑๒)	๖๗,๒๐๐ (๕,๖๐๐x๑๒)	๖๒๖,๔๐๐
๕๘๒	นายสิริสิทธิ์ ปู่ทอง	กศ.บ.(การสอนสังคม) ศษ.ม.(บริหารการศึกษา)	๖๒๑๑๘๖๕๐๐๐๕๑	ครู	คศ.๓	๖๒๑๑๘๖๕๐๐๐๕๑	ครู	คศ.๓	๕๐๘,๐๘๐ (๔๒,๓๔๐x๑๒)	๖๗,๒๐๐ (๕,๖๐๐x๑๒)	๖๗,๒๐๐ (๕,๖๐๐x๑๒)	๖๔๒,๔๘๐
๕๘๓	น.ส.ดาริกา มงคลใหม่	ค.บ.(ภาษาไทย) กศ.ม.(บริหารการศึกษา)	๖๒๑๑๘๖๕๐๐๐๕๒	ครู	คศ.๓	๖๒๑๑๘๖๕๐๐๐๕๒	ครู	คศ.๓	๕๐๙,๐๔๐ (๔๒,๔๒๐x๑๒)	๖๗,๒๐๐ (๕,๖๐๐x๑๒)	๖๗,๒๐๐ (๕,๖๐๐x๑๒)	๖๔๓,๔๘๐
๕๘๔	น.ส.ดวงใจ เจริญทรัพย์	ค.บ.(คณิตศาสตร์) ศษ.ม.(การบริหารการศึกษา)	๖๒๑๑๘๖๕๐๐๐๕๓	ครู	คศ.๓	๖๒๑๑๘๖๕๐๐๐๕๓	ครู	คศ.๓	๔๘๗,๖๘๐ (๔๐,๖๔๐x๑๒)	๖๗,๒๐๐ (๕,๖๐๐x๑๒)	๖๗,๒๐๐ (๕,๖๐๐x๑๒)	๖๒๒,๐๘๐
๕๘๕	น.ส.วิภากร สมนึก	ค.บ.(วิทยาศาสตร์ทั่วไป)	๖๒๑๑๘๖๕๐๐๐๕๔	ครู	คศ.๑	๖๒๑๑๘๖๕๐๐๐๕๔	ครู	คศ.๑	๒๙๗,๘๘๐ (๒๔,๘๒๐x๑๒)	-	-	๒๙๗,๘๘๐
๕๘๖	ว่าง	(ภาษาไทย)	๖๒๑๑๘๖๕๐๐๐๕๕	ครูผู้ช่วย	คผช.	๖๒๑๑๘๖๕๐๐๐๕๕	ครูผู้ช่วย	คผช.	๑๘๙,๖๐๐ (๑๕,๘๐๐x๑๒)	-	-	๑๘๙,๖๐๐
๕๘๗	น.ส.ศรุต จันทเขต	ค.บ.(ภาษาอังกฤษ) ประกาศนียบัตรวิชาชีพครู	๖๒๑๑๘๖๕๐๐๐๕๖	ครู	คศ.๑	๖๒๑๑๘๖๕๐๐๐๕๖	ครู	คศ.๑	๒๙๑,๙๖๐ (๒๔,๓๓๐x๑๒)	-	-	๒๙๑,๙๖๐
๕๘๘	น.ส.ณัฐนิชา ทวีธนาณิชย์	ค.บ.๕ปี(วิทยาศาสตร์)	๖๒๑๑๘๖๕๐๐๐๕๗	ครูผู้ช่วย	คผช.	๖๒๑๑๘๖๕๐๐๐๕๗	ครู	คศ.๑	๒๔๓,๙๖๐ (๒๐,๓๓๐x๑๒)	-	-	๒๔๓,๙๖๐
๕๘๙	ส.อ. ทศพล ราพิงค์	ค.บ.๕ปี(สังคมศึกษา)	๖๒๑๑๘๖๕๐๐๐๕๘	ครู	คศ.๑	๖๒๑๑๘๖๕๐๐๐๕๘	ครู	คศ.๑	๒๗๕,๘๘๐ (๒๒,๙๙๐x๑๒)	-	-	๒๗๕,๘๘๐
๕๙๐	นายรัฐศาสตร์ ใจสัตย์	ศษ.บ.๕ปี(ฟิสิกส์)	๖๒๑๑๘๖๕๐๐๐๕๙	ครู	คศ.๑	๖๒๑๑๘๖๕๐๐๐๕๙	ครู	คศ.๑	๒๗๖,๓๖๐ (๒๓,๐๓๐x๑๒)	-	-	๒๗๖,๓๖๐

ที่	ชื่อ สกุล	คุณวุฒิ การศึกษา	กรอบอัตราเก่าเดิม			กรอบอัตราเก่าใหม่			เงินเดือน	เงินประจำ ตำแหน่ง	เงินค่าตอบแทน/ เงินเพิ่มอื่นๆ	หมายเหตุ
			เลขที่ตำแหน่ง	ตำแหน่ง	ระดับ	เลขที่ตำแหน่ง	ตำแหน่ง	ระดับ				
๕๙๑	ว่าง	(คณิตศาสตร์)	๖๒๑๐๘๖๕๐๐๖๐	ครูผู้ช่วย	คผช.	๖๒๑๐๘๖๕๐๐๖๐	ครูผู้ช่วย	คผช.	๑๘๙,๖๐๐	-	-	๑๘๙,๖๐๐
									(๑๕,๘๐๐x๑๒)			
๕๙๒	ว่าง	(ดนตรีไทย)	๖๒๑๐๘๖๕๐๐๖๑	ครูผู้ช่วย	คผช.	๖๒๑๐๘๖๕๐๐๖๑	ครูผู้ช่วย	คผช.	๑๘๙,๖๐๐	-	-	๑๘๙,๖๐๐
									(๑๕,๘๐๐x๑๒)			
๕๙๓	นายนิติชัย วรรณทะมาศ	ค.บ.๕ปี(สังคมศึกษา)	๖๒๑๐๘๖๕๐๐๖๒	ครู	คศ.๑	๖๒๑๐๘๖๕๐๐๖๒	ครู	คศ.๑	๒๗๕,๒๘๐	-	-	๒๗๕,๒๘๐
									(๒๒,๙๔๐x๑๒)			
๕๙๔	ว่าง	(คณิตศาสตร์)	๖๒๑๐๘๖๕๐๐๖๓	ครูผู้ช่วย	คผช.	๖๒๑๐๘๖๕๐๐๖๓	ครูผู้ช่วย	คผช.	๑๘๙,๖๐๐	-	-	๑๘๙,๖๐๐
									(๑๕,๘๐๐x๑๒)			
บุคลากรสนับสนุนการสอน												
๕๙๕	น.ส.ชนากานต์ ภูนิ่ม	ปวช.(พณิชยการ)	๒๑๕๗-๕	ผู้ช่วยเจ้าพนักงานธุรการ	-	๒๑๕๗-๕	ผู้ช่วยเจ้าพนักงานธุรการ	-	๑๑๗,๔๘๐	-	๒๔,๐๐๐	๑๔๑,๔๘๐
									(๙,๗๙๐x๑๒)		(๒,๐๐๐x๑๒)	
๕๙๖	นางสมพิศ ภูกองไชย	บธ.บ.(การบัญชี)	๓๑๘๔-๕	ผู้ช่วยเจ้าพนักงานการเงินและบัญชี	-	๓๑๘๔-๕	ผู้ช่วยเจ้าพนักงานการเงินและบัญชี	-	๑๔๓,๗๖๐	-	๒๔,๐๐๐	๑๖๗,๗๖๐
									(๑๑,๙๘๐x๑๒)		(๒,๐๐๐x๑๒)	
๕๙๗	น.ส.สมใจ แพนลา	ปวส.(การบัญชี)	๑๘๗๐-๕	ผู้ช่วยเจ้าพนักงานการเงินและบัญชี	-	๑๘๗๐-๕	ผู้ช่วยเจ้าพนักงานการเงินและบัญชี	-	๑๗๖,๒๘๐	-	-	๑๗๖,๒๘๐
									(๑๔,๖๙๐x๑๒)			
๕๙๘	น.ส.ภัทรศยา บุรีเทศน์	ศษ.บ.(คหกรรมศาสตร์)	๓๘๔๙-๕	ผู้ช่วยโภชนาการ	-	๓๘๔๙-๕	ผู้ช่วยโภชนาการ	-	๑๔๓,๗๖๐	-	๒๔,๐๐๐	๑๖๗,๗๖๐
									(๑๑,๙๘๐x๑๒)		(๒,๐๐๐x๑๒)	
บุคลากรสนับสนุนสถานศึกษา												
๕๙๙	น.ส.ทองใส สมปัดสา	ป.๔	๐๐๐๑-๔	ภารโรง	-	๐๐๐๑-๔	ภารโรง	-	๑๐๘,๐๐๐	-	๒๔,๐๐๐	๑๓๒,๐๐๐
									(๙,๐๐๐x๑๒)		(๒,๐๐๐x๑๒)	
๖๐๐	นางลภัสกันญา พวงมาลัย	ม.๖	๐๐๐๒-๔	ภารโรง	-	๐๐๐๒-๔	ภารโรง	-	๑๐๘,๐๐๐	-	๒๔,๐๐๐	๑๓๒,๐๐๐
									(๙,๐๐๐x๑๒)		(๒,๐๐๐x๑๒)	
๖๐๑	นายพรชัย นามเกาะ	ป.๖	๐๐๐๓-๔	ภารโรง	-	๐๐๐๓-๔	ภารโรง	-	๑๐๘,๐๐๐	-	๒๔,๐๐๐	๑๓๒,๐๐๐
									(๙,๐๐๐x๑๒)		(๒,๐๐๐x๑๒)	
โรงเรียนชุมชนบ้านโนนจิก												
๖๐๒	นางจิราวรรณ หัตถกิจ	ศษ.ม. (การบริหารการศึกษา)	๖๒๑๐๘๕๕๐๐๖๔	ผู้อำนวยการสถานศึกษา	คศ.๓	๖๒๑๐๘๕๕๐๐๖๔	ผู้อำนวยการสถานศึกษา	คศ.๓	๖๒๔,๙๖๐	๖๗,๒๐๐	๖๗,๒๐๐	๗๕๙,๓๖๐
									(๕๒,๐๘๐x๑๒)	(๕,๖๐๐x๑๒)	(๕,๖๐๐x๑๒)	
๖๐๓	นายธนกร ปิณณ์ขจร	ค.บ.(ฟิสิกส์) กศ.ม. (การบริหารการศึกษา) ศษ.ม. (การสอนวิทยาศาสตร์)	๖๒๑๐๘๕๕๐๐๗๗	รองผู้อำนวยการสถานศึกษา	คศ.๓(๔)	๖๒๑๐๘๕๕๐๐๗๗	รองผู้อำนวยการสถานศึกษา	คศ.๓	๕๙๑,๐๐๐	๖๗,๒๐๐	๖๗,๒๐๐	๗๒๕,๔๐๐
									(๔๙,๒๕๐x๑๒)	(๕,๖๐๐x๑๒)	(๕,๖๐๐x๑๒)	

ที่	ชื่อ สกุล	คุณวุฒิการศึกษา	กรอบอัตรากำลังเดิม			กรอบอัตรากำลังใหม่			เงินเดือน	เงินประจำตำแหน่ง	เงินค่าตอบแทน/เงินเพิ่มอื่นๆ	หมายเหตุ
			เลขที่ตำแหน่ง	ตำแหน่ง	ระดับ	เลขที่ตำแหน่ง	ตำแหน่ง	ระดับ				
๖๐๔	นางเรียมจิต พันพิทักษ์	ศศ.บ.(ภาษาไทย)	๖๒๑๑๘๖๕๐๐๖๕	ครู	คศ.๓	๖๒๑๑๘๖๕๐๐๖๕	ครู	คศ.๓	๕๓๗,๖๐๐	๖๗,๒๐๐	๖๗,๒๐๐	๖๗๒,๐๐๐
		กศ.ม.(การบริหารการศึกษา)							(๔๔,๘๐๐x๑๒)	(๕,๖๐๐x๑๒)	(๕,๖๐๐x๑๒)	
๖๐๕	นางจันทร์หา พิมพะกระโทก	ค.บ.(การประถมศึกษา)	๖๒๑๑๘๖๕๐๐๖๖	ครู	คศ.๓	๖๒๑๑๘๖๕๐๐๖๖	ครู	คศ.๓(๔)	๗๒๖,๗๒๐	๖๗,๒๐๐	๖๗,๒๐๐	๘๖๑,๑๒๐
									(๖๐,๕๖๐x๑๒)	(๕,๖๐๐x๑๒)	(๕,๖๐๐x๑๒)	
๖๐๖	นายธรรมบุชา จันทะบุตรดา	ศน.บ.(การประถมศึกษา)	๖๒๑๑๘๖๕๐๐๖๗	ครู	คศ.๒	๖๒๑๑๘๖๕๐๐๖๗	ครู	คศ.๒	๓๘๔,๓๖๐	๔๒,๐๐๐	-	๔๒๖,๓๖๐
									(๓๒,๐๓๐x๑๒)	(๓,๕๐๐x๑๒)		
๖๐๗	น.ส.นิตานาด กำแพง	ศศ.บ.(ศิลปกรรม)	๖๒๑๑๘๖๕๐๐๖๘	ครู	คศ.๒	๖๒๑๑๘๖๕๐๐๖๘	ครู	คศ.๒	๔๔๖,๔๐๐	๔๒,๐๐๐	-	๔๘๘,๔๐๐
		ศษ.ม.(เทคโนโลยีและสื่อสารการศึกษา)							(๓๗,๒๐๐x๑๒)	(๓,๕๐๐x๑๒)		
๖๐๘	ว่าง	(ภาษาอังกฤษ)	๖๒๑๑๘๖๕๐๐๖๙	ครู	คศ.๓	๖๒๑๑๘๖๕๐๐๖๙	ครู	คศ.๓	๕๙๖,๖๔๐	๖๗,๒๐๐	๖๗,๒๐๐	๗๓๑,๐๔๐
									(๔๙,๗๒๐x๑๒)	(๕,๖๐๐x๑๒)	(๕,๖๐๐x๑๒)	
๖๐๙	นางอัญพร กรมแสง	ค.บ.๕ ปี(การศึกษาปฐมวัย)	๖๒๑๑๘๖๕๐๐๗๐	ครู	คศ.๒	๖๒๑๑๘๖๕๐๐๗๐	ครู	คศ.๒	๔๒๓,๖๐๐	๔๒,๐๐๐	-	๔๖๕,๖๐๐
									(๓๕,๓๐๐x๑๒)	(๓,๕๐๐x๑๒)		
๖๑๐	น.ส.สาวรีย์ ชนะหาญ	วท.บ.(วิทยาการคอมพิวเตอร์)	๖๒๑๑๘๖๕๐๐๗๑	ครู	คศ.๒	๖๒๑๑๘๖๕๐๐๗๑	ครู	คศ.๒	๓๖๑,๙๒๐	๔๒,๐๐๐	-	๔๐๓,๙๒๐
		ศษ.ม.(การบริหารการศึกษา)							(๓๐,๑๖๐x๑๒)	(๓,๕๐๐x๑๒)		
๖๑๑	น.ส.รัตนารักษ์ จันทะดี	ทล.บ.(คอมพิวเตอร์ธุรกิจ)	๖๒๑๑๘๖๕๐๐๗๒	ครู	คศ.๒	๖๒๑๑๘๖๕๐๐๗๒	ครู	คศ.๒	๔๕๐,๗๒๐	๔๒,๐๐๐	-	๔๙๒,๗๒๐
									(๓๗,๕๖๐x๑๒)	(๓,๕๐๐x๑๒)		
๖๑๒	นางอัญชลี รินสบาย	ค.บ.(วิทยาศาสตร์ทั่วไป)	๖๒๑๑๘๖๕๐๐๗๓	ครู	คศ.๒	๖๒๑๑๘๖๕๐๐๗๓	ครู	คศ.๒	๔๐๐,๒๐๐	๔๒,๐๐๐	-	๔๔๒,๒๐๐
		ศษ.ม.(การบริหารการศึกษา)							(๓๓,๓๕๐x๑๒)	(๓,๕๐๐x๑๒)		
๖๑๓	น.ส.รวราพร เหนือคูเมือง	ค.บ.(การศึกษาปฐมวัย)	๖๒๑๑๘๖๕๐๐๗๔	ครู	คศ.๓	๖๒๑๑๘๖๕๐๐๗๔	ครู	คศ.๒	๓๕๖,๒๘๐	๔๒,๐๐๐	-	๓๙๘,๒๘๐
									(๒๙,๖๙๐x๑๒)	(๓,๕๐๐x๑๒)		
๖๑๔	นายอนุวัฒน์ โนนโพธิ์	ศศ.บ.(ดนตรีสากล)	๖๒๑๑๘๖๕๐๐๗๕	ครูผู้ช่วย	คผ.ข.	๖๒๑๑๘๖๕๐๐๗๕	ครู	คศ.๑	๒๔๗,๕๖๐	-	-	๒๔๗,๕๖๐
		ป.บัณฑิตวิชาชีพครู							(๒๐,๖๓๐x๑๒)			
	บุคลากรสนับสนุนการสอน											
๖๑๕	น.ส.สมรัตน์ สุตา	ปวส. (การบัญชี)	๓๘๔๖-๕	ผู้ช่วยเจ้าพนักงานการเงินและบัญชี	-	๓๘๔๖-๕	ผู้ช่วยเจ้าพนักงานการเงินและบัญชี	-	๑๓๘,๐๐๐	-	๒๔,๐๐๐	๑๖๒,๐๐๐
									(๑๑,๕๐๐x๑๒)		(๒,๐๐๐x๑๒)	
	บุคลากรสนับสนุนสถานศึกษา											
๖๑๖	นางจันทน์ พูลแสง	ป.๕	๐๐๐๔-๔	ภารโรง	-	๐๐๐๔-๔	ภารโรง	-	๑๐๘,๐๐๐	-	๒๔,๐๐๐	๑๓๒,๐๐๐
									(๙,๐๐๐x๑๒)		(๒,๐๐๐x๑๒)	

ที่	ชื่อ สกุล	คุณวุฒิ การศึกษา	กรอบอัตราค่าจ้างเดิม			กรอบอัตราค่าจ้างใหม่			เงินเดือน	เงินประจำ ตำแหน่ง	เงินค่าตอบแทน/ เงินเพิ่มอื่นๆ	หมายเหตุ
			เลขที่ตำแหน่ง	ตำแหน่ง	ระดับ	เลขที่ตำแหน่ง	ตำแหน่ง	ระดับ				
	โรงเรียนชัยบดินทร์วิทยากร											
๖๑๗	นายเกรียงไกร ธีระธรรมมัง	ศศ.บ. (ภาษาอังกฤษ) กศ.ม. (การบริหารการศึกษา)	๖๒๑๑๘๕๕๐๐๗๖	ผู้อำนวยการสถานศึกษา	คศ.๔	๖๒๑๑๘๕๕๐๐๗๖	ผู้อำนวยการสถานศึกษา	คศ.๓	๕๘๗,๑๖๐	๖๗,๒๐๐	๖๗,๒๐๐	๗๒๑,๕๖๐
๖๑๘	นายสุริยา อ่อนศิลา	กศ.บ.(พลศึกษา) ศษ.ม.(การบริหารการศึกษา)	๖๒๑๑๘๕๕๐๐๗๘	รองผู้อำนวยการสถานศึกษา	คศ.๓	๖๒๑๑๘๕๕๐๐๗๘	รองผู้อำนวยการสถานศึกษา	คศ.๓(๔)	๗๔๒,๙๒๐	๖๗,๒๐๐	๖๗,๒๐๐	๘๗๗,๓๒๐
๖๑๙	ว่าง	(พลศึกษา)	๖๒๑๑๘๖๕๐๐๗๙	ครู	คศ.๓	๖๒๑๑๘๖๕๐๐๗๙	ครูผู้ช่วย	คศ.๓	๑๘๙,๖๐๐	-	-	๑๘๙,๖๐๐
๖๒๐	ว่าง	(ศิลปะ)	๖๒๑๑๘๖๕๐๐๘๐	ครู	คศ.๑	๖๒๑๑๘๖๕๐๐๘๐	ครู	-	๒๒๐,๓๒๐	-	-	๒๒๐,๓๒๐
๖๒๑	ว่าง	(ภาษาไทย)	๖๒๑๑๘๖๕๐๐๘๑	ครู	คศ.๒	๖๒๑๑๘๖๕๐๐๘๑	ครู	-	๓๓๔,๕๖๐	๔๒,๐๐๐	-	๓๗๖,๕๖๐
๖๒๒	น.ส.พรรณกาญจน์ สุขมะณี	กศ.บ.๕ปี(สังคมศึกษา)	๖๒๑๑๘๖๕๐๐๘๒	ครู	คศ.๑	๖๒๑๑๘๖๕๐๐๘๒	ครู	คศ.๑	๒๗๓,๒๔๐	-	-	๒๗๓,๒๔๐
๖๒๓	นายชัยชนะ ชัยภักดิ์	ศึกษาศาสตรบัณฑิต ๕ ปี (พลศึกษา)	๖๒๑๑๘๖๕๐๐๘๓	ครูผู้ช่วย	คศ.๓	๖๒๑๑๘๖๕๐๐๘๓	ครูผู้ช่วย	คศ.๑	๒๓๕,๒๐๐	-	-	๒๓๕,๒๐๐
๖๒๔	ว่าง	(ประวัติศาสตร์)	๖๒๑๑๘๖๕๐๐๘๔	ครู	คศ.๔	๖๒๑๑๘๖๕๐๐๘๔	ครู	-	๖๔๙,๒๐๐	๑๑๘,๘๐๐	๑๑๘,๘๐๐	๘๖๖,๘๐๐
๖๒๕	นายอรุณพ จันทร์แสง	ศป.บ.(ดุริยางคศิลป์) ป.บัณฑิตวิชาซีพครู	๖๒๑๑๘๖๕๐๐๘๕	ครูผู้ช่วย	คศ.๓	๖๒๑๑๘๖๕๐๐๘๕	ครูผู้ช่วย	คศ.๑	๒๔๘,๑๖๐	-	-	๒๔๘,๑๖๐
๖๒๖	นางละเอียด ติมุข	ค.บ.(ภาษาอังกฤษ)	๖๒๑๑๘๖๕๐๐๘๖	ครู	คศ.๔	๖๒๑๑๘๖๕๐๐๘๖	ครู	คศ.๔	๗๑๒,๘๐๐	๑๑๘,๘๐๐	๑๑๘,๘๐๐	๙๕๐,๔๐๐
๖๒๗	นายวัฒนา ธิมาศ	ค.บ.(ภาษาอังกฤษ)	๖๒๑๑๘๖๕๐๐๘๗	ครู	คศ.๓	๖๒๑๑๘๖๕๐๐๘๗	ครู	คศ.๓	๕๗๕,๒๘๐	๖๗,๒๐๐	๖๗,๒๐๐	๖๗๙,๖๘๐
๖๒๘	นางจันทร์แรม จิตพริ้ง	กศ.บ.(คณิตศาสตร์) ศษ.ม.(การบริหารการศึกษา)	๖๒๑๑๘๖๕๐๐๘๘	ครู	คศ.๔	๖๒๑๑๘๖๕๐๐๘๘	ครู	คศ.๔	๕๗๖,๙๖๐	๑๑๘,๘๐๐	๑๑๘,๘๐๐	๘๑๔,๕๖๐
๖๒๙	น.ส.ธนวรรณ เสียงสาว	ศษ.บ.(ภาษาไทย)	๖๒๑๑๘๖๕๐๐๘๙	ครู	คศ.๔	๖๒๑๑๘๖๕๐๐๘๙	ครู	คศ.๔	๕๕๒,๗๖๐	๑๑๘,๘๐๐	๑๑๘,๘๐๐	๗๘๐,๓๖๐
๖๓๐	ว่าง	(สังคมศึกษา)	๖๒๑๑๘๖๕๐๐๙๐	ครู	คศ.๑	๖๒๑๑๘๖๕๐๐๙๐	ครู	-	๒๓๗,๘๔๐	-	-	๒๓๗,๘๔๐

ที่	ชื่อ สกุล	คุณวุฒิ การศึกษา	กรอบอัตราเก่าเดิม			กรอบอัตราค่าจ้างใหม่			เงินเดือน	เงินประจำ ตำแหน่ง	เงินค่าตอบแทน/ เงินเพิ่มอื่นๆ	หมายเหตุ
			เลขที่ตำแหน่ง	ตำแหน่ง	ระดับ	เลขที่ตำแหน่ง	ตำแหน่ง	ระดับ				
๖๓๑	ว่าง	(ฟิสิกส์)	๖๒๑๑๘๖๕๐๐๙๑	ครู	คศ.๓	๖๒๑๑๘๖๕๐๐๙๑	ครู	-	๕๗๓,๗๒๐	๖๗,๒๐๐	๖๗,๒๐๐	๗๐๘,๑๒๐
		ศษ.ม.(การสอนวิทยาศาสตร์)							(๕๗,๘๑๐x๑๒)	(๕,๖๐๐x๑๒)	(๕,๖๐๐x๑๒)	
๖๓๒	น.ส.ธิติวรา อางหาญ	ค.บ.(วิทยาศาสตร์)	๖๒๑๑๘๖๕๐๐๙๒	ครู	คศ.๓	๖๒๑๑๘๖๕๐๐๙๒	ครู	คศ.๓	๕๓๑,๔๘๐	๖๗,๒๐๐	๖๗,๒๐๐	๖๖๕,๘๘๐
		ศษ.ม.(การบริหารการศึกษา)							(๕๔,๒๙๐x๑๒)	(๕,๖๐๐x๑๒)	(๕,๖๐๐x๑๒)	
๖๓๓	น.ส.สมพิศ สวงรัมย์	ค.บ.(ภาษาไทย)	๖๒๑๑๘๖๕๐๐๙๓	ครู	คศ.๓	๖๒๑๑๘๖๕๐๐๙๓	ครู	คศ.๓	๕๗๖,๔๐๐	๖๗,๒๐๐	๖๗,๒๐๐	๖๑๐,๘๐๐
		ศษ.ม.(การบริหารการศึกษา)							(๓๙,๗๐๐x๑๒)	(๕,๖๐๐x๑๒)	(๕,๖๐๐x๑๒)	
๖๓๔	นางยุพา นาลาด	ค.บ.(คณิตศาสตร์)	๖๒๑๑๘๖๕๐๐๙๔	ครู	คศ.๓	๖๒๑๑๘๖๕๐๐๙๔	ครู	คศ.๓	๕๗๘,๔๔๐	๖๗,๒๐๐	๖๗,๒๐๐	๖๑๒,๘๘๐
									(๓๙,๘๗๐x๑๒)	(๕,๖๐๐x๑๒)	(๕,๖๐๐x๑๒)	
๖๓๕	นายบรรพต อางหาญ	ค.บ.(คณิตศาสตร์)	๖๒๑๑๘๖๕๐๐๙๕	ครู	คศ.๓	๖๒๑๑๘๖๕๐๐๙๕	ครู	คศ.๓	๕๑๓,๓๒๐	๖๗,๒๐๐	๖๗,๒๐๐	๖๔๕,๗๒๐
		ศษ.ม.(การบริหารการศึกษา)							(๕๒,๖๑๐x๑๒)	(๕,๖๐๐x๑๒)	(๕,๖๐๐x๑๒)	
๖๓๖	นายอนุชาติ ชาศิรัมย์	ค.บ.(คณิตศาสตร์)	๖๒๑๑๘๖๕๐๐๙๖	ครู	คศ.๓	๖๒๑๑๘๖๕๐๐๙๖	ครู	คศ.๓	๕๙๕,๗๒๐	๖๗,๒๐๐	๖๗,๒๐๐	๖๓๐,๑๒๐
		ศษ.ม.(การบริหารการศึกษา)							(๕๑,๓๑๐x๑๒)	(๕,๖๐๐x๑๒)	(๕,๖๐๐x๑๒)	
๖๓๗	น.ส.สุพรรณษา ทองเปลว	ค.บ.(นาฏศิลป์)	๖๒๑๑๘๖๕๐๐๙๗	ครู	คศ.๓	๖๒๑๑๘๖๕๐๐๙๗	ครู	คศ.๓	๕๐๓,๐๔๐	๖๗,๒๐๐	๖๗,๒๐๐	๖๓๗,๔๔๐
		กศ.ม.(บริหารการศึกษา)							(๕๑,๙๒๐x๑๒)	(๕,๖๐๐x๑๒)	(๕,๖๐๐x๑๒)	
๖๓๘	นางชนัดดา ปิณฑขวพร	ค.บ.(ชีววิทยา)	๖๒๑๑๘๖๕๐๐๙๘	ครู	คศ.๓	๖๒๑๑๘๖๕๐๐๙๘	ครู	คศ.๓	๕๙๘,๖๘๐	๖๗,๒๐๐	๖๗,๒๐๐	๗๓๓,๐๘๐
		กศ.ม.(การบริหารการศึกษา)							(๕๙,๘๙๐x๑๒)	(๕,๖๐๐x๑๒)	(๕,๖๐๐x๑๒)	
๖๓๙	ว่าง	(คหกรรม)	๖๒๑๑๘๖๕๐๐๙๙	ครู	คศ.๓	๖๒๑๑๘๖๕๐๐๙๙	ครู	-	๕๒๗,๘๐๐	๖๗,๒๐๐	๖๗,๒๐๐	๕๖๒,๒๐๐
									(๓๕,๖๕๐x๑๒)	(๕,๖๐๐x๑๒)	(๕,๖๐๐x๑๒)	
๖๔๐	ว่าง	(ภาษาอังกฤษ)	๖๒๑๑๘๖๕๐๐๑๐	ครู	คศ.๓	๖๒๑๑๘๖๕๐๐๑๐	ครู	-	๕๙๓,๖๔๐	๖๗,๒๐๐	๖๗,๒๐๐	๗๒๘,๐๔๐
									(๕๙,๕๗๐x๑๒)	(๕,๖๐๐x๑๒)	(๕,๖๐๐x๑๒)	
๖๔๑	นายดาวทอง จ้านอก	วท.บ.(สัตวบาล)	๖๒๑๑๘๖๕๐๐๑๑	ครู	คศ.๓	๖๒๑๑๘๖๕๐๐๑๑	ครู	คศ.๔	๕๗๓,๐๔๐	๑๑๘,๘๐๐	๑๑๘,๘๐๐	๗๑๐,๖๔๐
		ศษ.ม.(การบริหารการศึกษา)							(๓๙,๕๒๐x๑๒)	(๙,๙๐๐x๑๒)	(๙,๙๐๐x๑๒)	
๖๔๒	นายภกษมภ์ บุญนาค	ค.บ.(ฟิสิกส์)	๖๒๑๑๘๖๕๐๐๑๒	ครู	คศ.๓	๖๒๑๑๘๖๕๐๐๑๒	ครู	คศ.๓	๕๑๙,๔๘๐	๖๗,๒๐๐	๖๗,๒๐๐	๖๕๓,๘๘๐
		ศษ.ม.(การบริหารการศึกษา)							(๕๓,๒๙๐x๑๒)	(๕,๖๐๐x๑๒)	(๕,๖๐๐x๑๒)	
๖๔๓	ว่าง	(เคมี)	๖๒๑๑๘๖๕๐๐๑๓	ครู	คศ.๓	๖๒๑๑๘๖๕๐๐๑๓	ครู	คศ.๓	๕๖๗,๕๒๐	๖๗,๒๐๐	๖๗,๒๐๐	๖๐๑,๙๒๐
		ศษ.ม.(การบริหารการศึกษา)							(๓๘,๙๖๐x๑๒)	(๕,๖๐๐x๑๒)	(๕,๖๐๐x๑๒)	
๖๔๔	น.ส.นงคริษฐ์ ลีสี	ค.บ.(คอมพิวเตอร์ศึกษา)	๖๒๑๑๘๖๕๐๐๑๔	ครู	คศ.๔	๖๒๑๑๘๖๕๐๐๑๔	ครู	คศ.๔	๕๓๐,๒๘๐	๑๑๘,๘๐๐	๑๑๘,๘๐๐	๗๖๗,๘๘๐
		ศษ.ม.(การบริหารการศึกษา)							(๕๔,๑๙๐x๑๒)	(๙,๙๐๐x๑๒)	(๙,๙๐๐x๑๒)	
๖๔๕	นายธีระนันท์ วิสุทธิกุลชัย	ค.บ.(คอมพิวเตอร์ศึกษา)	๖๒๑๑๘๖๕๐๐๑๕	ครู	คศ.๔	๖๒๑๑๘๖๕๐๐๑๕	ครู	คศ.๔	๕๓๖,๑๖๐	๑๑๘,๘๐๐	๑๑๘,๘๐๐	๗๖๓,๗๖๐
		ศษ.ม.(บริหารการศึกษา)							(๕๔,๖๘๐x๑๒)	(๙,๙๐๐x๑๒)	(๙,๙๐๐x๑๒)	

ที่	ชื่อ สกุล	คุณวุฒิ การศึกษา	กรอบอัตราเก่าเดิม			กรอบอัตราเก่าใหม่			เงินเดือน	เงินประจำ ตำแหน่ง	เงินค่าตอบแทน/ เงินเพิ่มอื่นๆ	หมายเหตุ
			เลขที่ตำแหน่ง	ตำแหน่ง	ระดับ	เลขที่ตำแหน่ง	ตำแหน่ง	ระดับ				
๖๔๖	นางปิ่นสยา วรรณสุทธิ์	ค.บ.(ภาษาอังกฤษ)	๖๒๑๑๘๖๕๐๐๑๐๖	ครู	คศ.๓	๖๒๑๑๘๖๕๐๐๑๐๖	ครู	คศ.๓	๕๐๐,๗๖๐	๖๗,๒๐๐	๖๗,๒๐๐	๖๓๕,๑๖๐
		ศษ.ม.(การบริหารการศึกษา)							(๔๑,๗๓๐x๑๒)	(๕,๖๐๐x๑๒)	(๕,๖๐๐x๑๒)	
๖๔๗	นางรังสิณี หอมใบ	ค.บ.(สังคมศึกษา)	๖๒๑๑๘๖๕๐๐๑๐๗	ครู	คศ.๓	๖๒๑๑๘๖๕๐๐๑๐๗	ครู	คศ.๓	๔๖๗,๑๖๐	๖๗,๒๐๐	๖๗,๒๐๐	๖๐๑,๕๖๐
		ศษ.ม.(การบริหารการศึกษา)							(๓๘,๙๓๐x๑๒)	(๕,๖๐๐x๑๒)	(๕,๖๐๐x๑๒)	
๖๔๘	นายอภิโชค กุลเสน	ค.บ.(อุตสาหกรรมศิลป์)	๖๒๑๑๘๖๕๐๐๑๐๘	ครู	คศ.๓	๖๒๑๑๘๖๕๐๐๑๐๘	ครู	คศ.๓	๔๘๘,๐๔๐	๖๗,๒๐๐	๖๗,๒๐๐	๖๒๒,๔๔๐
		ศษ.ม.(การบริหารการศึกษา)							(๔๐,๖๗๐x๑๒)	(๕,๖๐๐x๑๒)	(๕,๖๐๐x๑๒)	
๖๔๙	ว่าง	(คณิตศาสตร์)	๖๒๑๑๘๖๕๐๐๑๐๙	ครูผู้ช่วย	คผช.	๖๒๑๑๘๖๕๐๐๑๐๙	ครูผู้ช่วย	คผช.	๑๘๙,๖๐๐	-	-	๑๘๙,๖๐๐
									(๑๕,๘๐๐x๑๒)			
๖๕๐	ว่าที่ ร.ต.วัฒนชัย โสดี	ค.บ.๕ปี(สังคมศึกษา)	๖๒๑๑๘๖๕๐๐๑๑๐	ครู	คศ.๑	๖๒๑๑๘๖๕๐๐๑๑๐	ครู	คศ.๑	๒๗๘,๗๖๐	-	-	๒๗๘,๗๖๐
		ศษ.ม.(การบริหารการศึกษา)							(๒๓,๒๓๐x๑๒)			
๖๕๑	นายคมสันต์ จันทสวาท	ศศ.บ.(ภาษาไทย)	๖๒๑๑๘๖๕๐๐๑๑๑	ครู	คศ.๑	๖๒๑๑๘๖๕๐๐๑๑๑	ครู	คศ.๑	๓๐๒,๘๘๐	-	-	๓๐๒,๘๘๐
		ศษ.ม.(การบริหารการศึกษา)							(๒๕,๒๔๐x๑๒)			
๖๕๒	ว่าง	(ภาษาอังกฤษ)	๖๒๑๑๘๖๕๐๐๑๑๒	ครู	คศ.๑	๖๒๑๑๘๖๕๐๐๑๑๒	ครู	-	๒๙๕,๙๒๐	-	-	๒๙๕,๙๒๐
									(๒๔,๖๖๐x๑๒)			
	-	-	๖๒๑๑๘๖๕๐๐๑๑๓	ครู	คศ.๓	-	-	-	-	-	-	ยุบเลิก
	บุคลากรสนับสนุนการสอน											
๖๕๓	น.ส.พัชรา ทองขึ้น	วท.บ.(สาธารณสุขชุมชน)	๓๑๘๐-๕	ผู้ช่วยเจ้าพนักงานธุรการ	-	๓๑๘๐-๕	ผู้ช่วยเจ้าพนักงานธุรการ	-	๑๙๐,๔๔๐	-	-	๑๙๐,๔๔๐
									(๑๕,๘๗๐x๑๒)			
๖๕๔	น.ส.ฐิติกร พิมพ์ศิริ	ปวช.(การบัญชี)	๑๘๖๘-๕	ผู้ช่วยเจ้าพนักงานการเงินและบัญชี	-	๑๘๖๘-๕	ผู้ช่วยเจ้าพนักงานการเงินและบัญชี	-	๑๓๗,๖๔๐	-	๒๔,๐๐๐	๑๖๑,๖๔๐
									(๑๑,๔๗๐x๑๒)		(๒,๐๐๐x๑๒)	
๖๕๕	นางสมสกุล ทารพรม	ปวส.(คอมพิวเตอร์ธุรกิจ)	๓๘๔๒-๕	ผู้ช่วยเจ้าพนักงานพัสดุ	-	๓๘๔๒-๕	ผู้ช่วยเจ้าพนักงานพัสดุ	-	๑๗๗,๑๒๐	-	-	๑๗๗,๑๒๐
									(๑๔,๗๖๐x๑๒)			
	บุคลากรสนับสนุนสถานศึกษา											
๖๕๖	นายชัชวาล ถามังมี	ป.๖	๐๐๐๕-๔	ภารโรง	-	๐๐๐๕-๔	ภารโรง	-	๑๐๘,๐๐๐	-	๒๔,๐๐๐	๑๓๒,๐๐๐
									(๙,๐๐๐x๑๒)		(๒,๐๐๐x๑๒)	
๖๕๗	นายมานพ อ่อนสว่าง	ม.๓	๐๐๐๖-๔	ภารโรง	-	๐๐๐๖-๔	ภารโรง	-	๑๐๘,๐๐๐	-	๒๔,๐๐๐	๑๓๒,๐๐๐
									(๙,๐๐๐x๑๒)		(๒,๐๐๐x๑๒)	

ที่	ชื่อ สกุล	คุณวุฒิ การศึกษา	กรอบอัตราเก่าเดิม			กรอบอัตราเก่าใหม่			เงินเดือน	เงินประจำ ตำแหน่ง	เงินค่าตอบแทน/ เงินเพิ่มอื่นๆ	หมายเหตุ
			เลขที่ตำแหน่ง	ตำแหน่ง	ระดับ	เลขที่ตำแหน่ง	ตำแหน่ง	ระดับ				
	โรงเรียนทรัพย์สมบูรณ์วิทยาคม											
๖๕๘	นายตั้งตะวัน ชันธีศิริกุล	ค.บ.(ภาษาอังกฤษ)	๖๒๑๐๘๕๕๐๑๑๓	ผู้อำนวยการสถานศึกษา	คศ.๓	๖๒๑๐๘๕๕๐๑๑๓	ผู้อำนวยการสถานศึกษา	คศ.๓	๕๗๘,๔๐๐	๖๗,๒๐๐	๖๗,๒๐๐	๗๑๒,๘๐๐
		ศษ.ม.(การบริหารการศึกษา)							(๔๘,๒๐๐x๑๒)	(๕,๖๐๐x๑๒)	(๕,๖๐๐x๑๒)	
๖๕๙	นางนิภาภัทร สัจจะ	ค.บ.(ภาษาไทย)	๖๒๑๐๘๖๕๐๑๑๔	ครู	คศ.๓	๖๒๑๐๘๖๕๐๑๑๔	ครู	คศ.๓	๖๙๐,๑๒๐	๖๗,๒๐๐	๖๗,๒๐๐	๘๒๔,๕๒๐
									(๕๗,๕๑๐x๑๒)	(๕,๖๐๐x๑๒)	(๕,๖๐๐x๑๒)	
๖๖๐	นางทองสวย สีโท	บธ.บ.(การเงินและการธนาคาร)	๖๒๑๐๘๖๕๐๑๑๕	ครู	คศ.๓	๖๒๑๐๘๖๕๐๑๑๕	ครู	คศ.๓(๔)	๗๒๖,๗๒๐	๖๗,๒๐๐	๖๗,๒๐๐	๘๖๑,๑๒๐
									(๖๐,๕๖๐x๑๒)	(๕,๖๐๐x๑๒)	(๕,๖๐๐x๑๒)	
๖๖๑	ว่าง	(ภาษาอังกฤษ)	๖๒๑๐๘๖๕๐๑๑๖	ครูผู้ช่วย	คผช.	๖๒๑๐๘๖๕๐๑๑๖	ครูผู้ช่วย	คผช.	๑๘๙,๖๐๐	-	-	๑๘๙,๖๐๐
									(๑๕,๘๐๐x๑๒)			
๖๖๒	นางนราพร มิทะลา	ค.บ.(วิทยาศาสตร์ทั่วไป)	๖๒๑๐๘๖๕๐๑๑๗	ครู	คศ.๓	๖๒๑๐๘๖๕๐๑๑๗	ครู	คศ.๔	๕๑๙,๓๖๐	๖๗,๒๐๐	๖๗,๒๐๐	๖๕๓,๗๖๐
		กศ.ม.(การบริหารการศึกษา)							(๔๓,๒๘๐x๑๒)	(๕,๖๐๐x๑๒)	(๕,๖๐๐x๑๒)	
๖๖๓	ว่าง	(สังคมศึกษา)	๖๒๑๐๘๖๕๐๑๑๘	ครู	คศ.๔	๖๒๑๐๘๖๕๐๑๑๘	ครู	-	๔๙๘,๔๘๐	๑๑๘,๘๐๐	๑๑๘,๘๐๐	๗๓๖,๐๘๐
									(๔๑,๕๔๐x๑๒)	(๙,๙๐๐x๑๒)	(๙,๙๐๐x๑๒)	
๖๖๔	น.ส.สุภาวดี แสงอารักษ์	ศศ.บ.(การสอนสังคมศึกษา)	๖๒๑๐๘๖๕๐๑๑๙	ครู	คศ.๓	๖๒๑๐๘๖๕๐๑๑๙	ครู	คศ.๓	๕๑๐,๓๖๐	๖๗,๒๐๐	๖๗,๒๐๐	๖๔๔,๗๖๐
		ศษ.ม.(การบริหารการศึกษา)							(๔๒,๕๓๐x๑๒)	(๕,๖๐๐x๑๒)	(๕,๖๐๐x๑๒)	
๖๖๕	ว่าง	(ภาษาอังกฤษ)	๖๒๑๐๘๖๕๐๑๒๐	ครู	คศ.๓	๖๒๑๐๘๖๕๐๑๒๐	ครู	-	๓๙๓,๐๐๐	๖๗,๒๐๐	๖๗,๒๐๐	๕๒๗,๔๐๐
									(๓๒,๗๕๐x๑๒)	(๕,๖๐๐x๑๒)	(๕,๖๐๐x๑๒)	
๖๖๖	นางจารุณี ปราบริปู	ศษ.บ.(คณิตศาสตร์)	๖๒๑๐๘๖๕๐๑๒๑	ครู	คศ.๓	๖๒๑๐๘๖๕๐๑๒๑	ครู	คศ.๓	๔๗๒,๐๘๐	๖๗,๒๐๐	๖๗,๒๐๐	๖๐๖,๔๘๐
									(๓๙,๓๔๐x๑๒)	(๕,๖๐๐x๑๒)	(๕,๖๐๐x๑๒)	
๖๖๗	ว่าง	(คณิตศาสตร์)	๖๒๑๐๘๖๕๐๑๒๒	ครู	คศ.๓	๖๒๑๐๘๖๕๐๑๒๒	ครู	-	๔๐๙,๐๘๐	๖๗,๒๐๐	๖๗,๒๐๐	๕๔๓,๔๘๐
									(๓๔,๐๙๐x๑๒)	(๕,๖๐๐x๑๒)	(๕,๖๐๐x๑๒)	
๖๖๘	น.ส.ภัทราภรณ์ บุตรพรม	ค.บ.(ภาษาไทย)	๖๒๑๐๘๖๕๐๑๒๓	ครู	คศ.๓	๖๒๑๐๘๖๕๐๑๒๓	ครู	คศ.๓	๔๙๕,๗๒๐	๖๗,๒๐๐	๖๗,๒๐๐	๖๓๐,๑๒๐
		ศษ.ม.(การบริหารการศึกษา)							(๔๑,๓๑๐x๑๒)	(๕,๖๐๐x๑๒)	(๕,๖๐๐x๑๒)	
๖๖๙	น.ส.ศิริภัสสร สีใหม่	ค.บ.(ฟิสิกส์)	๖๒๑๐๘๖๕๐๑๒๔	ครู	คศ.๓	๖๒๑๐๘๖๕๐๑๒๔	ครู	คศ.๓	๔๙๑,๘๔๐	๖๗,๒๐๐	๖๗,๒๐๐	๖๒๖,๒๔๐
		ศษ.ม.(การบริหารการศึกษา)							(๔๑,๐๗๐x๑๒)	(๕,๖๐๐x๑๒)	(๕,๖๐๐x๑๒)	
		ศึกษาศาสตร์ชุมชนบัณฑิต (การบริหารการศึกษา)										
๖๗๐	นายรัตนชัย ชะลาสัย	กศ.บ.(พลศึกษา)	๖๒๑๐๘๖๕๐๑๒๕	ครู	คศ.๓	๖๒๑๐๘๖๕๐๑๒๕	ครู	คศ.๓(๔)	๗๒๖,๓๖๐	๖๗,๒๐๐	๖๗,๒๐๐	๘๖๐,๗๖๐
									(๖๐,๕๓๐x๑๒)	(๕,๖๐๐x๑๒)	(๕,๖๐๐x๑๒)	
๖๗๑	นายฤทธิเดช หนังกิจ	ค.บ.(ดนตรีศึกษา)	๖๒๑๐๘๖๕๐๑๒๖	ครู	คศ.๓	๖๒๑๐๘๖๕๐๑๒๖	ครู	คศ.๔	๕๐๐,๖๔๐	๖๗,๒๐๐	๖๗,๒๐๐	๖๓๕,๐๔๐
		ศษ.ม.(การบริหารการศึกษา)							(๔๑,๗๒๐x๑๒)	(๕,๖๐๐x๑๒)	(๕,๖๐๐x๑๒)	

ที่	ชื่อ สกุล	คุณวุฒิการศึกษา	กรอบอัตราเก่าเดิม			กรอบอัตรากำลังใหม่			เงินเดือน	เงินประจำตำแหน่ง	เงินค่าตอบแทน/เงินเพิ่มอื่นๆ	หมายเหตุ
			เลขที่ตำแหน่ง	ตำแหน่ง	ระดับ	เลขที่ตำแหน่ง	ตำแหน่ง	ระดับ				
๖๗๒	น.ส.อรุณณา แก้วเกาะ	วท.บ.๕ปี(เคมี) ป.บัณฑิตวิชาชีพครู	๖๒๑๑๘๖๕๐๑๒๗	ครูผู้ช่วย	คผช.	๖๒๑๑๘๖๕๐๑๒๗	ครู	คศ.๑	๒๔๘,๔๐๐ (๒๐,๗๐๐x๑๒)	-	-	๒๔๘,๔๐๐
๖๗๓	นางทิพวรรณ พรหมมา	บธ.บ.(คอมพิวเตอร์ธุรกิจ) ศษ.ม.(การบริหารการศึกษา)	๖๒๑๑๘๖๕๐๑๒๘	ครู	คศ.๓	๖๒๑๑๘๖๕๐๑๒๘	ครู	คศ.๓	๔๙๒,๘๔๐ (๔๑,๐๗๐x๑๒)	๖๗,๒๐๐ (๕,๖๐๐x๑๒)	๖๗,๒๐๐ (๕,๖๐๐x๑๒)	๖๒๗,๒๔๐
๖๗๔	นายสำรวย สายบุตร	ค.บ.(อุตสาหกรรมศิลป์)	๖๒๑๑๘๖๕๐๑๒๙	ครู	คศ.๓	๖๒๑๑๘๖๕๐๑๒๙	ครู	คศ.๓	๔๗๑,๑๒๐ (๓๙,๒๖๐x๑๒)	๖๗,๒๐๐ (๕,๖๐๐x๑๒)	๖๗,๒๐๐ (๕,๖๐๐x๑๒)	๖๐๕,๕๒๐
บุคลากรสนับสนุนการสอน												
๖๗๕	น.ส.นิชพัฒน์ บุญมี	ปวช. (การบัญชี)	๑๘๗๒-๕	ผู้ช่วยเจ้าพนักงานการเงินและบัญชี	-	๑๘๗๒-๕	ผู้ช่วยเจ้าพนักงานการเงินและบัญชี	-	๑๑๒,๘๐๐ (๙,๔๐๐x๑๒)	-	๒๔,๐๐๐ (๒,๐๐๐x๑๒)	๑๓๖,๘๐๐
บุคลากรสนับสนุนสถานศึกษา												
๖๗๖	ว่าง	-	๐๐๐๗-๔	ภารโรง	-	๐๐๐๗-๔	ภารโรง	-	๑๐๘,๐๐๐ (๙,๐๐๐x๑๒)	-	๑๒,๐๐๐ (๑,๐๐๐x๑๒)	๑๒๐,๐๐๐
โรงเรียนไทรเดี่ยววิทยา												
๖๗๗	นายสมเจตน์ ผิวอ่อน	ค.บ. (ภูมิศาสตร์) กศ.ม.(การบริหารการศึกษา)	๖๒๑๑๘๕๕๐๑๒๗๐	ผู้อำนวยการสถานศึกษา	คศ.๓	๖๒๑๑๘๕๕๐๑๒๗๐	ผู้อำนวยการสถานศึกษา	คศ.๓	๕๕๐,๓๒๐ (๔๕,๘๖๐x๑๒)	๖๗,๒๐๐ (๕,๖๐๐x๑๒)	๖๗,๒๐๐ (๕,๖๐๐x๑๒)	๖๘๕,๗๒๐
๖๗๘	น.ส.รัชดาวรรณ ศรีบุญเรือง	ค.บ.(วิทยาศาสตร์) (เคมี) ๕ ปี	๖๒๑๑๘๖๕๐๑๒๗๑	ครู	คศ.๑	๖๒๑๑๘๖๕๐๑๒๗๑	ครู	คศ.๑	๓๔๑,๐๔๐ (๒๘,๔๒๐x๑๒)	-	-	๓๔๑,๐๔๐
๖๗๙	นายสายธาร สารกุล	วท.บ.(เกษตรศาสตร์) ศษ.ม.(การบริหารการศึกษา)	๖๒๑๑๘๖๕๐๑๒๗๒	ครู	คศ.๓	๖๒๑๑๘๖๕๐๑๒๗๒	ครู	คศ.๓	๔๙๑,๑๖๐ (๔๐,๙๓๐x๑๒)	๖๗,๒๐๐ (๕,๖๐๐x๑๒)	๖๗,๒๐๐ (๕,๖๐๐x๑๒)	๖๒๕,๕๖๐
๖๘๐	นายอุทัย นนกระโทก	กศ.บ.(พลศึกษา)	๖๒๑๑๘๖๕๐๑๒๗๓	ครู	คศ.๒	๖๒๑๑๘๖๕๐๑๒๗๓	ครู	คศ.๒	๔๓๕,๙๖๐ (๓๖,๓๓๐x๑๒)	๔๒,๐๐๐ (๓,๕๐๐x๑๒)	-	๔๗๗,๙๖๐
๖๘๑	นางสุวิมล สว่างสุข	ค.บ.(คอมพิวเตอร์ศึกษา) ศษ.ม.(การบริหารการศึกษา)	๖๒๑๑๘๖๕๐๑๒๗๔	ครู	คศ.๓	๖๒๑๑๘๖๕๐๑๒๗๔	ครู	คศ.๓	๔๙๑,๒๘๐ (๔๐,๙๔๐x๑๒)	๖๗,๒๐๐ (๕,๖๐๐x๑๒)	๖๗,๒๐๐ (๕,๖๐๐x๑๒)	๖๒๕,๖๘๐
๖๘๒	ว่าง	(ภาษาไทย)	๖๒๑๑๘๖๕๐๑๒๗๕	ครู	คศ.๒	๖๒๑๑๘๖๕๐๑๒๗๕	ครู	-	๓๘๒,๖๘๐ (๓๑,๘๘๐x๑๒)	๔๒,๐๐๐ (๓,๕๐๐x๑๒)	-	๔๒๔,๖๘๐
๖๘๓	นายภาณุวัฒน์ ไบโก๊กลี	ค.บ.(ภาษาอังกฤษ) ศษ.ม.(การบริหารการศึกษา)	๖๒๑๑๘๖๕๐๑๒๗๖	ครู	คศ.๓	๖๒๑๑๘๖๕๐๑๒๗๖	ครู	คศ.๓	๔๖๒,๑๒๐ (๓๘,๕๑๐x๑๒)	๖๗,๒๐๐ (๕,๖๐๐x๑๒)	๖๗,๒๐๐ (๕,๖๐๐x๑๒)	๕๙๖,๕๒๐
๖๘๔	ว่าง	(คณิตศาสตร์)	๖๒๑๑๘๖๕๐๑๒๗๗	ครู	คศ.๓	๖๒๑๑๘๖๕๐๑๒๗๗	ครู	-	๔๑๒,๙๒๐ (๓๔,๔๑๐x๑๒)	๖๗,๒๐๐ (๕,๖๐๐x๑๒)	๖๗,๒๐๐ (๕,๖๐๐x๑๒)	๕๔๗,๓๒๐

ที่	ชื่อ สกุล	คุณวุฒิการศึกษา	กรอบอัตราเก่าเดิม			กรอบอัตราค่าจ้างใหม่			เงินเดือน	เงินประจำตำแหน่ง	เงินค่าตอบแทน/เงินเพิ่มอื่นๆ	หมายเหตุ
			เลขที่ตำแหน่ง	ตำแหน่ง	ระดับ	เลขที่ตำแหน่ง	ตำแหน่ง	ระดับ				
๖๘๕	ว่าง	(ฟิลิปปินส์)	๖๒๑๑๖๕๐๑๑๗๘	ครู	คศ.๓	๖๒๑๑๖๕๐๑๑๗๘	ครู	-	๔๐๒,๓๖๐ (๓๓,๕๓๐x๑๒)	๖๗,๒๐๐ (๕,๖๐๐x๑๒)	๖๗,๒๐๐ (๕,๖๐๐x๑๒)	๕๓๖,๗๖๐
๖๘๖	นางเย็นจิตร บุญศรี	ศศ.บ.(นาฏศิลป์) กศ.ม.(บริหารการศึกษา)	๖๒๑๑๖๕๐๑๑๗๙	ครู	คศ.๓	๖๒๑๑๖๕๐๑๑๗๙	ครู	คศ.๓	๕๒๓,๔๔๐ (๔๓,๖๒๐x๑๒)	๖๗,๒๐๐ (๕,๖๐๐x๑๒)	๖๗,๒๐๐ (๕,๖๐๐x๑๒)	๖๕๗,๘๔๐
๖๘๗	ว่าง	(ดนตรี)	๖๒๑๑๖๕๐๑๑๘๐	ครูผู้ช่วย	คผช.	๖๒๑๑๖๕๐๑๑๘๐	ครูผู้ช่วย	คผช.	๑๘๙,๖๐๐ (๑๕,๘๒๐x๑๒)	-	-	๑๘๙,๖๐๐
๖๘๘	น.ส.อรุณี แปลงกาย	วท.บ.(วิทยาศาสตร์สิ่งแวดล้อม) วท.ม.(การวิจัยและสถิติทางวิทยาการปัญญา)	๖๒๑๑๖๕๐๑๑๘๑	ครู	คศ.๒	๖๒๑๑๖๕๐๑๑๘๑	ครู	คศ.๒	๓๘๖,๗๖๐ (๓๒,๒๒๐x๑๒)	๔๒,๐๐๐ (๓,๕๐๐x๑๒)	-	๔๒๘,๗๖๐
๖๘๙	น.ส.ดวงหทัย วงศ์แก้ว	วท.บ.(คณิตศาสตร์) ป.บัณฑิตวิชาชีพครู	๖๒๑๑๖๕๐๑๑๘๒	ครูผู้ช่วย	คผช.	๖๒๑๑๖๕๐๑๑๘๒	ครู	คศ.๑	๒๔๑,๔๔๐ (๒๐,๑๒๐x๑๒)	-	-	๒๔๑,๔๔๐
๖๙๐	ว่าที่ ร.ต.หญิง นาดยา สุขปลั่ง	ค.บ.(ภาษาอังกฤษ) ๕ปี	๖๒๑๑๖๕๐๑๑๘๓	ครู	คศ.๑	๖๒๑๑๖๕๐๑๑๘๓	ครู	คศ.๑	๓๐๙,๑๒๐ (๒๕,๗๖๐x๑๒)	-	-	๓๐๙,๑๒๐
บุคลากรสนับสนุนการสอน												
๖๙๑	น.ส.ศศิภาญจน์ ไบไกล้	บธ.บ.(การบริหารธุรกิจ)	๑๘๗๑-๕	ผู้ช่วยเจ้าพนักงานการเงินและบัญชี	-	๑๘๗๑-๕	ผู้ช่วยเจ้าพนักงานการเงินและบัญชี	-	๒๐๔,๖๐๐ (๑๗,๐๕๐x๑๒)	-	-	๒๐๔,๖๐๐
บุคลากรสนับสนุนสถานศึกษา												
๖๙๒	นางรุจิรา วงศ์จินดา	ม.๓	๐๐๐๘-๔	ภารโรง	-	๐๐๐๘-๔	ภารโรง	-	๑๐๘,๐๐๐ (๙,๐๐๐x๑๒)	-	๒๔,๐๐๐ (๒,๐๐๐x๑๒)	๑๓๒,๐๐๐
โรงเรียนนิคมสงเคราะห์ ๑												
๖๙๓	นางมลวิภา เหมือนเผ่า	ค.บ.(ภาษาอังกฤษ) ค.ม.(การบริหารการศึกษา)	๖๒๑๑๖๕๕๐๑๑๘๔	ผู้อำนวยการสถานศึกษา	คศ.๓	๖๒๑๑๖๕๕๐๑๑๘๔	ผู้อำนวยการสถานศึกษา	คศ.๓(๔)	๗๗๙,๗๖๐ (๖๔,๙๘๐x๑๒)	๖๗,๒๐๐ (๕,๖๐๐x๑๒)	๖๗,๒๐๐ (๕,๖๐๐x๑๒)	๙๑๔,๑๖๐
๖๙๔	น.ส.สิริขวัญ สมปัญญา	ศษ.บ.(การศึกษาปฐมวัย) ๕ปี	๖๒๑๑๖๕๐๑๑๘๕	ครู	คศ.๑	๖๒๑๑๖๕๐๑๑๘๕	ครู	คศ.๑	๓๕๓,๘๘๐ (๒๙,๔๙๐x๑๒)	-	-	๓๕๓,๘๘๐
๖๙๕	นางพรรณณี สวนดี	ค.บ.(ภาษาอังกฤษ)	๖๒๑๑๖๕๐๑๑๘๖	ครู	คศ.๓	๖๒๑๑๖๕๐๑๑๘๖	ครู	คศ.๓	๖๔๖,๖๔๐ (๕๓,๗๒๐x๑๒)	๖๗,๒๐๐ (๕,๖๐๐x๑๒)	๖๗,๒๐๐ (๕,๖๐๐x๑๒)	๗๗๙,๐๔๐
๖๙๖	นางนลินรัตน์ ทรัพย์รุ่งโรจน์	ค.บ.(คอมพิวเตอร์ศึกษา) ค.ม.(การบริหารการศึกษา)	๖๒๑๑๖๕๐๑๑๘๗	ครู	คศ.๑	๖๒๑๑๖๕๐๑๑๘๗	ครู	คศ.๓	๕๖๐,๒๘๐ (๔๖,๖๙๐x๑๒)	๖๗,๒๐๐ (๕,๖๐๐x๑๒)	๖๗,๒๐๐ (๕,๖๐๐x๑๒)	๖๙๔,๖๘๐
๖๙๗	น.ส.ศวรรยา ไพบูลย์	กศ.บ.(การสอนวิทยาศาสตร์) คช.ม.(นวัตกรรมหลักสูตรและการจัดการเรียนรู้)	๖๒๑๑๖๕๐๑๑๘๘	ครู	คศ.๑	๖๒๑๑๖๕๐๑๑๘๘	ครู	คศ.๑	๓๒๒,๕๖๐ (๒๖,๘๘๐x๑๒)	-	-	๓๒๒,๕๖๐

ที่	ชื่อ สกุล	คุณวุฒิการศึกษา	กรอบอัตราเก่าเดิม			กรอบอัตราค่าจ้างใหม่			เงินเดือน	เงินประจำตำแหน่ง	เงินค่าตอบแทน/เงินเพิ่มอื่นๆ	หมายเหตุ
			เลขที่ตำแหน่ง	ตำแหน่ง	ระดับ	เลขที่ตำแหน่ง	ตำแหน่ง	ระดับ				
๖๙๘	นางศิริพร ชนะศุภาณูจน์	ค.บ.(การประถมศึกษา)	๖๒๑๐๘๖๕๐๐๑๘๙	ครู	คศ.๓	๖๒๑๐๘๖๕๐๐๑๘๙	ครู	คศ.๓	๖๔๖,๐๘๐ (๕๓,๘๔๐x๑๒)	๖๗,๒๐๐ (๕,๖๐๐x๑๒)	๖๗,๒๐๐ (๕,๖๐๐x๑๒)	๗๘๐,๔๘๐
๖๙๙	ว่าง	(ภาษาไทย)	๖๒๑๐๘๖๕๐๐๑๙๐	ครู	คศ.๑	๖๒๑๐๘๖๕๐๐๑๙๐	ครู	-	๓๐๒,๐๔๐ (๒๕,๑๗๐x๑๒)	-	-	๓๐๒,๐๔๐
๗๐๐	นายพัฒนศักดิ์ เสาศิริ	ค.บ.(ภาษาอังกฤษ) ๕ปี	๖๒๑๐๘๖๕๐๐๑๙๑	ครู	คศ.๑	๖๒๑๐๘๖๕๐๐๑๙๑	ครู	คศ.๑	๓๑๒,๔๘๐ (๒๖,๐๔๐x๑๒)	-	-	๓๑๒,๔๘๐
๗๐๑	ว่าง	(ปฐมวัย)	๖๒๑๐๘๖๕๐๐๑๙๒	ครูผู้ช่วย	คผช.	๖๒๑๐๘๖๕๐๐๑๙๒	ครูผู้ช่วย	คผช.	๑๘๙,๖๐๐ (๑๕,๘๐๐x๑๒)	-	-	๑๘๙,๖๐๐
บุคลากรสนับสนุนการสอน												
๗๐๒	น.ส.ชินชญา บึงบัว	ปวช.(การบัญชี)	๓๘๔๗-๕	ผู้ช่วยเจ้าพนักงานการเงินและบัญชี	-	๓๘๔๗-๕	ผู้ช่วยเจ้าพนักงานการเงินและบัญชี	-	๑๗๘,๘๐๐ (๑๔,๙๐๐x๑๒)	-	-	๑๗๘,๘๐๐
บุคลากรสนับสนุนสถานศึกษา												
๗๐๓	นายกัญญา พรหมมา	ป.๖	๐๐๐๙-๔	ภารโรง	-	๐๐๐๙-๔	ภารโรง	-	๑๐๘,๐๐๐ (๙,๐๐๐x๑๒)	-	๒๔,๐๐๐ (๒,๐๐๐x๑๒)	๑๓๒,๐๐๐
โรงเรียนบ้านแก้งวิทยา												
๗๐๔	นายสุรภูมิ พวงจำปา	กศ.บ.(วิทย-ชีววิทยา) กศ.ม.(การบริหารการศึกษา)	๖๒๑๐๘๕๕๐๐๑๙๓	ผู้อำนวยการสถานศึกษา	คศ.๓	๖๒๑๐๘๕๕๐๐๑๙๓	ผู้อำนวยการสถานศึกษา	คศ.๓(๔)	๗๕๑,๒๐๐ (๖๒,๖๐๐x๑๒)	๖๗,๒๐๐ (๕,๖๐๐x๑๒)	๖๗,๒๐๐ (๕,๖๐๐x๑๒)	๘๘๕,๖๐๐
๗๐๕	นายกรานต์ แผ่นพรหม	ศศ.บ.(นาฏศิลป์) ศษ.ม.(การบริหารการศึกษา)	๖๒๑๐๘๕๕๐๐๑๙๔	รองผู้อำนวยการสถานศึกษา	คศ.๓	๖๒๑๐๘๕๕๐๐๑๙๔	รองผู้อำนวยการสถานศึกษา	คศ.๔	๕๒๓,๘๐๐ (๔๓,๖๕๐x๑๒)	๑๑๘,๘๐๐ (๙,๙๐๐x๑๒)	๑๑๘,๘๐๐ (๙,๙๐๐x๑๒)	๗๖๑,๔๐๐
๗๐๖	นายเสกฐภูมิ บำรุงสวัสดิ์	ค.บ.(สังคมศึกษา) ศษ.ม.(การบริหารการศึกษา)	๖๒๑๐๘๕๕๐๐๑๙๕	รองผู้อำนวยการสถานศึกษา	คศ.๔	๖๒๑๐๘๕๕๐๐๑๙๕	รองผู้อำนวยการสถานศึกษา	คศ.๔	๕๘๐,๔๔๐ (๔๘,๓๗๐x๑๒)	๑๑๘,๘๐๐ (๙,๙๐๐x๑๒)	๑๑๘,๘๐๐ (๙,๙๐๐x๑๒)	๘๑๘,๐๔๐
๗๐๗	นางอรพินท์ สิงห์บรรพต	ค.บ.(ภาษาอังกฤษ) ศษ.ม.(การบริหารการศึกษา)	๖๒๑๐๘๖๕๐๐๑๙๖	ครู	คศ.๓	๖๒๑๐๘๖๕๐๐๑๙๖	ครู	คศ.๓(๔)	๗๕๔,๒๐๐ (๖๒,๘๕๐x๑๒)	๖๗,๒๐๐ (๕,๖๐๐x๑๒)	๖๗,๒๐๐ (๕,๖๐๐x๑๒)	๘๘๘,๖๐๐
๗๐๘	นางพัทยา พันธุ์รัตน์	กศ.บ.(ภาษาอังกฤษ)	๖๒๑๐๘๖๕๐๐๑๙๗	ครู	คศ.๓	๖๒๑๐๘๖๕๐๐๑๙๗	ครู	คศ.๓	๖๒๑,๒๔๐ (๕๑,๗๗๐x๑๒)	๖๗,๒๐๐ (๕,๖๐๐x๑๒)	๖๗,๒๐๐ (๕,๖๐๐x๑๒)	๗๕๕,๖๔๐
๗๐๙	น.ส.จันทิมา แก้วอรสาร	ค.บ.๕ปี(ภาษาไทย)	๖๒๑๐๘๖๕๐๐๑๙๘	ครู	คศ.๑	๖๒๑๐๘๖๕๐๐๑๙๘	ครู	คศ.๑	๒๗๗,๐๘๐ (๒๓,๐๙๐x๑๒)	-	-	๒๗๗,๐๘๐
๗๑๐	น.ส.สมพิศ ด้านเพลิง	บธ.บ.(การจัดการทั่วไป) บธ.ม.(บริหารธุรกิจ)	๖๒๑๐๘๖๕๐๐๑๙๙	ครู	คศ.๒	๖๒๑๐๘๖๕๐๐๑๙๙	ครู	คศ.๒	๔๑๐,๖๔๐ (๓๔,๒๒๐x๑๒)	๔๒,๐๐๐ (๓,๕๐๐x๑๒)	-	๔๕๒,๖๔๐

ที่	ชื่อ สกุล	คุณวุฒิ การศึกษา	กรอบอัตราเก่าเดิม			กรอบอัตราค่าจ้างใหม่			เงินเดือน	เงินประจำ ตำแหน่ง	เงินค่าตอบแทน/ เงินเพิ่มอื่นๆ	หมายเหตุ
			เลขที่ตำแหน่ง	ตำแหน่ง	ระดับ	เลขที่ตำแหน่ง	ตำแหน่ง	ระดับ				
๗๑๑	ว่าง	(ภาษาอังกฤษ)	๖๒๑๑๘๖๕๐๐๒๐๐	ครู	คศ.๓	๖๒๑๑๘๖๕๐๐๒๐๐	ครู	-	๖๘๔,๐๐๐	๖๗,๒๐๐	๖๗,๒๐๐	๘๑๘,๔๐๐
									(๕๗,๐๐๐x๑๒)	(๕,๖๐๐x๑๒)	(๕,๖๐๐x๑๒)	-
๗๑๒	น.ส.พิมพ์ภัทร อาญาเมือง	บธ.บ.(คอมพิวเตอร์)	๖๒๑๑๘๖๕๐๐๒๐๑	ครู	คศ.๓	๖๒๑๑๘๖๕๐๐๒๐๑	ครู	คศ.๓	๔๖๑,๖๔๐	๖๗,๒๐๐	๖๗,๒๐๐	๕๙๖,๐๔๐
		ศษ.ม.(การบริหารการศึกษา)							(๓๘,๔๗๐x๑๒)	(๕,๖๐๐x๑๒)	(๕,๖๐๐x๑๒)	
๗๑๓	ว่าง	(ศิลปะ)	๖๒๑๑๘๖๕๐๐๒๐๒	ครูผู้ช่วย	คผช.	๖๒๑๑๘๖๕๐๐๒๐๒	ครูผู้ช่วย	คผช.	๑๘๙,๖๐๐	-	-	๑๘๙,๖๐๐
									(๑๕,๘๐๐x๑๒)			
๗๑๔	น.ส.จันทิรา หอมเหม	กศ.บ.(คณิตศาสตร์-วิทยาศาสตร์)	๖๒๑๑๘๖๕๐๐๒๐๓	ครู	คศ.๔	๖๒๑๑๘๖๕๐๐๒๐๓	ครู	คศ.๔	๕๗๘,๕๒๐	๑๑๘,๘๐๐	๑๑๘,๘๐๐	๘๑๖,๑๒๐
		วท.ม.(คณิตศาสตร์เพื่อการศึกษา)							(๔๘,๒๑๐x๑๒)	(๙,๙๐๐x๑๒)	(๙,๙๐๐x๑๒)	
๗๑๕	นางรัชชก ศรีทองคำ	ค.บ.(วิทยาศาสตร์ทั่วไป)	๖๒๑๑๘๖๕๐๐๒๐๔	ครู	คศ.๓	๖๒๑๑๘๖๕๐๐๒๐๔	ครู	คศ.๓	๗๑๖,๐๔๐	๖๗,๒๐๐	๖๗,๒๐๐	๘๕๐,๔๔๐
		กศ.ม.(การบริหารการศึกษา)							(๕๙,๖๗๐x๑๒)	(๕,๖๐๐x๑๒)	(๕,๖๐๐x๑๒)	
๗๑๖	ว่าง	(ภาษาไทย)	๖๒๑๑๘๖๕๐๐๒๐๕	ครูผู้ช่วย	คผช.	๖๒๑๑๘๖๕๐๐๒๐๕	ครูผู้ช่วย	คผช.	๑๘๙,๖๐๐	-	-	๑๘๙,๖๐๐
									(๑๕,๘๐๐x๑๒)			
๗๑๗	ว่าง	(ศิลปกรรม)	๖๒๑๑๘๖๕๐๐๒๐๖	ครู	คศ.๓(๔)	๖๒๑๑๘๖๕๐๐๒๐๖	ครู	-	๘๒๘,๔๘๐	๖๗,๒๐๐	๖๗,๒๐๐	๙๖๒,๘๘๐
									(๖๙,๐๔๐x๑๒)	(๕,๖๐๐x๑๒)	(๕,๖๐๐x๑๒)	ค่าตอบแทนพิเศษ ๖๓๘.๖๐
๗๑๘	นายเพชรภรณ์ กุลชาติ	ศศ.บ.(ภาษาไทย)	๖๒๑๑๘๖๕๐๐๒๐๗	ครู	คศ.๒	๖๒๑๑๘๖๕๐๐๒๐๗	ครู	คศ.๒	๔๒๖,๐๐๐	๔๒,๐๐๐	-	๔๖๘,๐๐๐
		ประกาศนียบัตรวิชาชีพครู							(๓๕,๕๐๐x๑๒)	(๓,๕๐๐x๑๒)		
๗๑๙	นายองอาจ ศรีเพชร	วท.บ.(ภูมิศาสตร์)	๖๒๑๑๘๖๕๐๐๒๐๘	ครู	คศ.๓	๖๒๑๑๘๖๕๐๐๒๐๘	ครู	คศ.๓	๕๒๕,๖๐๐	๖๗,๒๐๐	๖๗,๒๐๐	๖๖๐,๐๐๐
									(๔๓,๘๐๐x๑๒)	(๕,๖๐๐x๑๒)	(๕,๖๐๐x๑๒)	
๗๒๐	นางพนิดา บำรุงชาติ	ค.บ.(ภาษาอังกฤษ)	๖๒๑๑๘๖๕๐๐๒๐๙	ครู	คศ.๓(๔)	๖๒๑๑๘๖๕๐๐๒๐๙	ครู	คศ.๓(๔)	๘๒๘,๔๘๐	๖๗,๒๐๐	๖๗,๒๐๐	๙๖๒,๘๘๐
		ศษ.ม.(การบริหารการศึกษา)							(๖๙,๐๔๐x๑๒)	(๕,๖๐๐x๑๒)	(๕,๖๐๐x๑๒)	ค่าตอบแทนพิเศษ ๑,๔๓๘.๖๖
๗๒๑	นายเอกพล ไชยกรู	ครุศาสตรบัณฑิต	๖๒๑๑๘๖๕๐๐๒๑๐	ครูผู้ช่วย	คผช.	๖๒๑๑๘๖๕๐๐๒๑๐	ครู	คศ.๑	๒๓๕,๒๐๐	-	-	๒๓๕,๒๐๐
		(สังคมศึกษา) ๕ปี							(๑๙,๖๐๐x๑๒)			
๗๒๒	นายประยูร สัตย์ซำ	ศศ.บ.(สังคมศึกษา)	๖๒๑๑๘๖๕๐๐๒๑๑	ครู	คศ.๓	๖๒๑๑๘๖๕๐๐๒๑๑	ครู	คศ.๓	๔๘๒,๒๘๐	๖๗,๒๐๐	๖๗,๒๐๐	๖๑๖,๖๘๐
		กศ.ม.(จิตวิทยาการศึกษา)							(๔๐,๑๙๐x๑๒)	(๕,๖๐๐x๑๒)	(๕,๖๐๐x๑๒)	
๗๒๓	ว่าที่ ร.ต. แดนศักดิ์ คลองฝู	วท.บ.(พลศึกษา)	๖๒๑๑๘๖๕๐๐๒๑๒	ครู	คศ.๓	๖๒๑๑๘๖๕๐๐๒๑๒	ครู	คศ.๓	๖๗๗,๖๔๐	๖๗,๒๐๐	๖๗,๒๐๐	๘๑๒,๐๔๐
		ศษ.ม.(บริหารการศึกษา)							(๕๖,๔๗๐x๑๒)	(๕,๖๐๐x๑๒)	(๕,๖๐๐x๑๒)	
๗๒๔	น.ส.กชพร จันทระเสนา	วท.บ.(สถิติประยุกต์)	๖๒๑๑๘๖๕๐๐๒๑๓	ครู	คศ.๓	๖๒๑๑๘๖๕๐๐๒๑๓	ครู	คศ.๓	๔๗๑,๔๘๐	๖๗,๒๐๐	๖๗,๒๐๐	๖๐๕,๘๘๐
		วท.ม.(วิจัยวัดผลและสถิติการศึกษา)							(๓๙,๒๙๐x๑๒)	(๕,๖๐๐x๑๒)	(๕,๖๐๐x๑๒)	
๗๒๕	น.ส.นิตรา โกศลมูล	ค.บ.(คณิตศาสตร์)	๖๒๑๑๘๖๕๐๐๒๑๔	ครู	คศ.๓	๖๒๑๑๘๖๕๐๐๒๑๔	ครู	คศ.๓	๕๐๗,๒๔๐	๖๗,๒๐๐	๖๗,๒๐๐	๖๔๑,๖๔๐
		ศษ.ม.(หลักสูตรและการสอน)							(๔๒,๒๗๐x๑๒)	(๕,๖๐๐x๑๒)	(๕,๖๐๐x๑๒)	

ที่	ชื่อ สกุล	คุณวุฒิ การศึกษา	กรอบอัตราเก่าเดิม			กรอบอัตรากำลังใหม่			เงินเดือน	เงินประจำ ตำแหน่ง	เงินค่าตอบแทน/ เงินเพิ่มอื่นๆ	หมายเหตุ
			เลขที่ตำแหน่ง	ตำแหน่ง	ระดับ	เลขที่ตำแหน่ง	ตำแหน่ง	ระดับ				
๗๒๖	นางเบญญาภา โรจนปัทมกร	ค.บ.(คณิตศาสตร์)	๖๒๑๑๘๖๕๐๐๒๑๕	ครู	คศ.๓	๖๒๑๑๘๖๕๐๐๒๑๕	ครู	คศ.๓	๔๘๑,๐๘๐	๖๗,๒๐๐	๖๗,๒๐๐	๖๑๕,๔๘๐
		กศ.ม.(บริหารการศึกษา)							(๔๐,๐๙๐x๑๒)	(๕,๖๐๐x๑๒)	(๕,๖๐๐x๑๒)	
๗๒๗	นางศิริโชค นาคดิลก	วท.บ.(สถิติประยุกต์)	๖๒๑๑๘๖๕๐๐๒๑๖	ครู	คศ.๓	๖๒๑๑๘๖๕๐๐๒๑๖	ครู	คศ.๓	๕๐๒,๓๒๐	๖๗,๒๐๐	๖๗,๒๐๐	๖๓๖,๗๒๐
		กศ.ม.(บริหารการศึกษา)							(๔๑,๘๖๐x๑๒)	(๕,๖๐๐x๑๒)	(๕,๖๐๐x๑๒)	
๗๒๘	นางแว่นคำ ขยันสการ	ศศ.บ.(ภาษาไทย)	๖๒๑๑๘๖๕๐๐๒๑๗	ครู	คศ.๓	๖๒๑๑๘๖๕๐๐๒๑๗	ครู	คศ.๓	๖๙๗,๐๘๐	๖๗,๒๐๐	๖๗,๒๐๐	๘๓๑,๔๘๐
									(๕๘,๐๙๐x๑๒)	(๕,๖๐๐x๑๒)	(๕,๖๐๐x๑๒)	
๗๒๙	นายอิทธินันท์ พันธรัตน์	ค.บ.(คอมพิวเตอร์ศึกษา)	๖๒๑๑๘๖๕๐๐๒๑๘	ครู	คศ.๔	๖๒๑๑๘๖๕๐๐๒๑๘	ครู	คศ.๔	๕๓๘,๕๖๐	๑๑๘,๘๐๐	๑๑๘,๘๐๐	๗๗๖,๑๖๐
									(๔๔,๘๘๐x๑๒)	(๙,๙๐๐x๑๒)	(๙,๙๐๐x๑๒)	
๗๓๐	น.ส.ณัฐพร อุดง	วท.บ.(ชีววิทยา)	๖๒๑๑๘๖๕๐๐๒๑๙	ครู	คศ.๒	๖๒๑๑๘๖๕๐๐๒๑๙	ครู	คศ.๒	๔๒๓,๙๖๐	๔๒,๐๐๐	-	๔๖๕,๙๖๐
		ประกาศนียบัตรวิชาชีพครู							(๓๕,๓๓๐x๑๒)	(๓,๕๐๐x๑๒)		
๗๓๑	นางจตุพร ช่างนั้บ	ค.บ.(ภาษาไทย)	๖๒๑๑๘๖๕๐๐๒๒๐	ครู	คศ.๓	๖๒๑๑๘๖๕๐๐๒๒๐	ครู	คศ.๓	๕๔๘,๐๔๐	๖๗,๒๐๐	๖๗,๒๐๐	๖๘๒,๔๔๐
		ค.ม.(บริหารการศึกษา)							(๔๕,๖๗๐x๑๒)	(๕,๖๐๐x๑๒)	(๕,๖๐๐x๑๒)	
๗๓๒	น.ส.วรรณิตา ยิ่งเจริญ	วท.บ.(ชีววิทยา)	๖๒๑๑๘๖๕๐๐๒๒๑	ครู	คศ.๓	๖๒๑๑๘๖๕๐๐๒๒๑	ครู	คศ.๓	๔๖๗,๖๔๐	๖๗,๒๐๐	๖๗,๒๐๐	๖๐๒,๐๔๐
		ศษ.ม.(การบริหารการศึกษา)							(๓๘,๙๗๐x๑๒)	(๕,๖๐๐x๑๒)	(๕,๖๐๐x๑๒)	
๗๓๓	นางฐิตินันท์ ไชยเสนา	ค.บ.(สังคมศึกษา)	๖๒๑๑๘๖๕๐๐๒๒๒	ครู	คศ.๓	๖๒๑๑๘๖๕๐๐๒๒๒	ครู	คศ.๓	๔๖๒,๖๐๐	๖๗,๒๐๐	๖๗,๒๐๐	๕๙๗,๐๐๐
		ศษ.ม.(การบริหารการศึกษา)							(๓๘,๕๕๐x๑๒)	(๕,๖๐๐x๑๒)	(๕,๖๐๐x๑๒)	
๗๓๔	นางสร้อยญา พานูรักษ์	วท.บ.(สถิติประยุกต์)	๖๒๑๑๘๖๕๐๐๒๒๓	ครู	คศ.๓	๖๒๑๑๘๖๕๐๐๒๒๓	ครู	คศ.๓	๕๐๑,๒๔๐	๖๗,๒๐๐	๖๗,๒๐๐	๖๓๕,๖๔๐
		กศ.ม.(บริหารการศึกษา)							(๔๑,๗๗๐x๑๒)	(๕,๖๐๐x๑๒)	(๕,๖๐๐x๑๒)	
๗๓๕	น.ส.ชนิษฐา ใจใหญ่	ค.บ.(ภาษาอังกฤษ)	๖๒๑๑๘๖๕๐๐๒๒๔	ครู	คศ.๓	๖๒๑๑๘๖๕๐๐๒๒๔	ครู	คศ.๓	๔๗๐,๘๘๐	๖๗,๒๐๐	๖๗,๒๐๐	๖๐๕,๒๘๐
		ศษ.ม.(การบริหารการศึกษา)							(๓๙,๒๔๐x๑๒)	(๕,๖๐๐x๑๒)	(๕,๖๐๐x๑๒)	
๗๓๖	ว่าง	(อุตสาหกรรมศิลป์)	๖๒๑๑๘๖๕๐๐๒๒๕	ครู	คศ.๒(๓)	๖๒๑๑๘๖๕๐๐๒๒๕	ครู	-	๕๙๖,๘๘๐	๔๒,๐๐๐	-	๖๓๘,๘๘๐
									(๔๙,๗๔๐x๑๒)	(๓,๕๐๐x๑๒)		
๗๓๗	นายรัฐณู วรบุตร	ค.บ.(ภาษาอังกฤษ)	๖๒๑๑๘๖๕๐๐๒๒๖	ครู	คศ.๒	๖๒๑๑๘๖๕๐๐๒๒๖	ครู	คศ.๓	๔๖๒,๔๘๐	๖๗,๒๐๐	๖๗,๒๐๐	๕๙๖,๘๘๐
		ศษ.ม.(การบริหารการศึกษา)							(๓๘,๕๕๐x๑๒)	(๕,๖๐๐x๑๒)	(๕,๖๐๐x๑๒)	
๗๓๘	น.ส.จิตราพร ยอดขุนอก	ค.บ.(เคมี)	๖๒๑๑๘๖๕๐๐๒๒๗	ครู	คศ.๓	๖๒๑๑๘๖๕๐๐๒๒๗	ครู	คศ.๓	๔๘๓,๒๔๐	๖๗,๒๐๐	๖๗,๒๐๐	๖๑๗,๖๔๐
		ศษ.ม.(การบริหารการศึกษา)							(๔๐,๒๗๐x๑๒)	(๕,๖๐๐x๑๒)	(๕,๖๐๐x๑๒)	
๗๓๙	นายวีรภัทร ชิดปลัด	ค.บ.(เกษตรกรรม)	๖๒๑๑๘๖๕๐๐๒๒๘	ครู	คศ.๓	๖๒๑๑๘๖๕๐๐๒๒๘	ครู	คศ.๓	๔๙๕,๒๔๐	๖๗,๒๐๐	๖๗,๒๐๐	๖๒๙,๖๔๐
									(๔๑,๒๗๐x๑๒)	(๕,๖๐๐x๑๒)	(๕,๖๐๐x๑๒)	
๗๔๐	น.ส.อภิสรดา คนดี	ค.บ.(สังคมศึกษา)	๖๒๑๑๘๖๕๐๐๒๒๙	ครู	คศ.๓	๖๒๑๑๘๖๕๐๐๒๒๙	ครู	คศ.๓	๔๘๒,๘๘๐	๖๗,๒๐๐	๖๗,๒๐๐	๖๑๗,๒๘๐
		ศษ.ม.(การบริหารการศึกษา)							(๔๐,๒๔๐x๑๒)	(๕,๖๐๐x๑๒)	(๕,๖๐๐x๑๒)	

ที่	ชื่อ สกุล	คุณวุฒิ การศึกษา	กรอบอัตรากำลังเดิม			กรอบอัตรากำลังใหม่			เงินเดือน	เงินประจำ ตำแหน่ง	เงินค่าตอบแทน/ เงินเพิ่มอื่นๆ	หมายเหตุ
			เลขที่ตำแหน่ง	ตำแหน่ง	ระดับ	เลขที่ตำแหน่ง	ตำแหน่ง	ระดับ				
๗๔๑	น.ส.สุนันทา ศรีโสภา	ค.บ.(สังคมศึกษา)	๖๒๑๑๘๖๕๐๐๒๓๐	ครู	คศ.๓	๖๒๑๑๘๖๕๐๐๒๓๐	ครู	คศ.๓	๔๙๔,๗๖๐	๖๗,๒๐๐	๖๗,๒๐๐	๖๒๙,๑๖๐
		ศษ.ม.(การบริหารการศึกษา)							(๔๑,๒๓๐x๑๒)	(๕,๖๐๐x๑๒)	(๕,๖๐๐x๑๒)	
๗๔๒	นายอวิรุทธ์ วิเศษสม	ค.บ.(ฟิสิกส์)	๖๒๑๑๘๖๕๐๐๒๓๑	ครู	คศ.๓	๖๒๑๑๘๖๕๐๐๒๓๑	ครู	คศ.๓	๔๗๓,๖๔๐	๖๗,๒๐๐	๖๗,๒๐๐	๖๐๘,๐๔๐
									(๓๙,๔๗๐x๑๒)	(๕,๖๐๐x๑๒)	(๕,๖๐๐x๑๒)	
๗๔๓	ว่าง	(วิทยาศาสตร์สิ่งแวดล้อม)	๖๒๑๑๘๖๕๐๐๒๓๒	ครู	คศ.๓	๖๒๑๑๘๖๕๐๐๒๓๒	ครู	-	๔๕๐,๓๖๐	๖๗,๒๐๐	๖๗,๒๐๐	๕๘๔,๗๖๐
									(๓๗,๕๓๐x๑๒)	(๕,๖๐๐x๑๒)	(๕,๖๐๐x๑๒)	
๗๔๔	นางสุรัตน์ อุดแก้ว	ค.บ.(คหกรรมศาสตร์)	๖๒๑๑๘๖๕๐๐๒๓๓	ครู	คศ.๓	๖๒๑๑๘๖๕๐๐๒๓๓	ครู	คศ.๓	๔๙๔,๔๐๐	๖๗,๒๐๐	๖๗,๒๐๐	๖๒๘,๘๐๐
		กศ.ม.(การบริหารการศึกษา)							(๔๑,๒๐๐x๑๒)	(๕,๖๐๐x๑๒)	(๕,๖๐๐x๑๒)	
๗๔๕	น.ส.จิตรารมณี ่องอาจ	ค.บ.(เทคโนโลยีและนวัตกรรมการศึกษา)	๖๒๑๑๘๖๕๐๐๒๓๔	ครู	คศ.๒	๖๒๑๑๘๖๕๐๐๒๓๔	ครู	คศ.๒	๓๕๙,๙๖๐	๔๒,๐๐๐	-	๓๙๖,๙๖๐
									(๒๙,๕๘๐x๑๒)	(๓,๕๐๐x๑๒)		
๗๔๖	น.ส.พลอยขวัญ หางแก้ว	ศษ.บ.๕ปี(นาฏศิลป์ไทยศึกษา)	๖๒๑๑๘๖๕๐๐๒๓๕	ครู	คศ.๓	๖๒๑๑๘๖๕๐๐๒๓๕	ครู	คศ.๓	๔๘๕,๖๔๐	๖๗,๒๐๐	๖๗,๒๐๐	๖๒๐,๐๔๐
		ศศ.ม.(ศิลปะการแสดง)							(๔๐,๔๗๐x๑๒)	(๕,๖๐๐x๑๒)	(๕,๖๐๐x๑๒)	
๗๔๗	นายภูวิทย์ กนกฤทธิ์ไกรวัล	ค.บ.(ฟิสิกส์)	๖๒๑๑๘๖๕๐๐๒๓๖	ครู	คศ.๓	๖๒๑๑๘๖๕๐๐๒๓๖	ครู	คศ.๓	๕๐๘,๖๘๐	๖๗,๒๐๐	๖๗,๒๐๐	๖๔๓,๐๘๐
		ศษ.ม.(การบริหารการศึกษา)							(๔๒,๓๙๐x๑๒)	(๕,๖๐๐x๑๒)	(๕,๖๐๐x๑๒)	
๗๔๘	นางสุวิมล แก้วปึกษา	ค.บ.(ชีววิทยา)	๖๒๑๑๘๖๕๐๐๒๓๗	ครู	คศ.๓	๖๒๑๑๘๖๕๐๐๒๓๗	ครู	คศ.๓	๔๖๖,๙๒๐	๖๗,๒๐๐	๖๗,๒๐๐	๖๐๑,๓๒๐
									(๓๘,๙๑๐x๑๒)	(๕,๖๐๐x๑๒)	(๕,๖๐๐x๑๒)	
๗๔๙	นายณฤพร มิมงคล	ค.บ.(สังคมศึกษา)	๖๒๑๑๘๖๕๐๐๒๓๘	ครู	คศ.๓	๖๒๑๑๘๖๕๐๐๒๓๘	ครู	คศ.๓	๔๗๙,๐๔๐	๖๗,๒๐๐	๖๗,๒๐๐	๖๑๓,๔๔๐
		ศษ.ม.(การบริหารการศึกษา)							(๓๙,๙๒๐x๑๒)	(๕,๖๐๐x๑๒)	(๕,๖๐๐x๑๒)	
๗๕๐	น.ส.พรรณนารา วิเชียร	ค.บ.(คอมพิวเตอร์ศึกษา)	๖๒๑๑๘๖๕๐๐๒๓๙	ครู	คศ.๓	๖๒๑๑๘๖๕๐๐๒๓๙	ครู	คศ.๓	๔๙๑,๘๘๐	๖๗,๒๐๐	๖๗,๒๐๐	๖๒๖,๒๘๐
		วท.ม.(การศึกษาวิทยาศาสตร์(คอมพิวเตอร์))							(๔๐,๙๙๐x๑๒)	(๕,๖๐๐x๑๒)	(๕,๖๐๐x๑๒)	
๗๕๑	น.ส.เมธิตา อนุบาลผล	วท.บ.(การฝึกและการจัดการกีฬา)	๖๒๑๑๘๖๕๐๐๒๔๐	ครู	คศ.๓	๖๒๑๑๘๖๕๐๐๒๔๐	ครู	คศ.๓	๕๒๕,๖๐๐	๖๗,๒๐๐	๖๗,๒๐๐	๖๖๐,๐๐๐
		กศ.ม.(พลศึกษา) ศษ.ม.(การบริหารการศึกษา)							(๔๓,๘๐๐x๑๒)	(๕,๖๐๐x๑๒)	(๕,๖๐๐x๑๒)	
๗๕๒	นายอานัติ เอี่ยมพิพัฒน์	ศศ.บ.(ดนตรีสากล)	๖๒๑๑๘๖๕๐๐๒๔๑	ครู	คศ.๓	๖๒๑๑๘๖๕๐๐๒๔๑	ครู	คศ.๓	๕๐๔,๑๒๐	๖๗,๒๐๐	๖๗,๒๐๐	๖๓๘,๕๒๐
		กศ.ม.(บริหารการศึกษา)							(๔๒,๐๑๐x๑๒)	(๕,๖๐๐x๑๒)	(๕,๖๐๐x๑๒)	
๗๕๓	นายอำนาจ จอดนอก	วท.บ.(วิทยาศาสตร์การกีฬา)	๖๒๑๑๘๖๕๐๐๒๔๒	ครู	คศ.๓	๖๒๑๑๘๖๕๐๐๒๔๒	ครู	คศ.๓	๕๐๒,๙๒๐	๖๗,๒๐๐	๖๗,๒๐๐	๖๓๗,๓๒๐
		ศษ.ม.(การบริหารการศึกษา)							(๔๑,๙๑๐x๑๒)	(๕,๖๐๐x๑๒)	(๕,๖๐๐x๑๒)	
๗๕๔	นายตรีรัตน์ ศรีวงษา	วท.บ.(วิทยาศาสตร์การกีฬา)	๖๒๑๑๘๖๕๐๐๒๔๓	ครู	คศ.๑	๖๒๑๑๘๖๕๐๐๒๔๓	ครู	คศ.๒	๓๓๒,๑๖๐	-	-	๓๓๒,๑๖๐
		(การฝึกและการจัดการกีฬา)							(๒๗,๖๘๐x๑๒)			
๗๕๕	น.ส.ประไพรวล มะลิหอม	วท.บ.(วิทยาศาสตร์สิ่งแวดล้อม)	๖๒๑๑๘๖๕๐๐๒๔๔	ครู	คศ.๒	๖๒๑๑๘๖๕๐๐๒๔๔	ครู	คศ.๒	๓๕๙,๖๔๐	๔๒,๐๐๐	-	๓๕๙,๖๔๐
		ศษ.ม.(การบริหารการศึกษา)							(๒๙,๙๗๐x๑๒)	(๓,๕๐๐x๑๒)		

ที่	ชื่อ สกุล	คุณวุฒิ การศึกษา	กรอบอัตราเก่าเดิม			กรอบอัตราค่าจ้างใหม่			เงินเดือน	เงินประจำ ตำแหน่ง	เงินค่าตอบแทน/ เงินเพิ่มอื่นๆ	หมายเหตุ
			เลขที่ตำแหน่ง	ตำแหน่ง	ระดับ	เลขที่ตำแหน่ง	ตำแหน่ง	ระดับ				
๗๕๖	น.ส.อรพรรณ สุระพันธ์	ค.บ.๕ปี(คณิตศาสตร์)	๖๒๑๐๘๖๕๐๐๒๔๕	ครู	คศ.๑	๖๒๑๐๘๖๕๐๐๒๔๕	ครู	คศ.๑	๒๗๗,๐๘๐	-	-	๒๗๗,๐๘๐
									(๒๓,๐๙๐x๑๒)			
๗๕๗	ว่าง	(ดนตรีไทย)	๖๒๑๐๘๖๕๐๐๒๔๖	ครูผู้ช่วย	คผช.	๖๒๑๐๘๖๕๐๐๒๔๖	ครูผู้ช่วย	คผช.	๑๘๙,๖๐๐	-	-	๑๘๙,๖๐๐
									(๑๕,๘๐๐x๑๒)			
๗๕๘	น.ส.ณัฐภรณ์ ลาบัง	วท.บ.(เคมี)	๖๒๑๐๘๖๕๐๐๒๔๗	ครู	คศ.๑	๖๒๑๐๘๖๕๐๐๒๔๗	ครู	คศ.๑	๒๙๖,๑๖๐	-	-	๒๙๖,๑๖๐
									(๒๔,๖๘๐x๑๒)			
๗๕๙	นายภูริพงษ์ ภูลวรรณ	คศ.บ. (ดนตรีสากล)	๖๒๑๐๘๖๕๐๐๒๔๘	ครูผู้ช่วย	คผช.	๖๒๑๐๘๖๕๐๐๒๔๘	ครู	คศ.๑	๒๔๘,๑๖๐	-	-	๒๔๘,๑๖๐
		ป.บัณฑิตวิชาชีพครู							(๒๐,๖๘๐x๑๒)			
๗๖๐	นายจักรกฤษณ์ ชาวดอน	ร.ป.บ.(สังคมศึกษา)	๖๒๑๐๘๖๕๐๐๒๔๙	ครูผู้ช่วย	คผช.	๖๒๑๐๘๖๕๐๐๒๔๙	ครู	คศ.๑	๒๔๙,๒๔๐	-	-	๒๔๙,๒๔๐
		ป.บัณฑิตวิชาชีพครู							(๒๐,๗๗๐x๑๒)			
๗๖๑	ว่าง	(คณิตศาสตร์)	๖๒๑๐๘๖๕๐๐๒๕๐	ครูผู้ช่วย	คผช.	๖๒๑๐๘๖๕๐๐๒๕๐	ครูผู้ช่วย	คผช.	๑๘๙,๖๐๐	-	-	๑๘๙,๖๐๐
									(๑๕,๘๐๐x๑๒)			
๗๖๒	น.ส.ปิยะนุช เกตุพันธ์	ค.บ.(เทคโนโลยีและนวัตกรรมการศึกษา)	๖๒๑๐๘๖๕๐๐๒๕๑	ครู	คศ.๑	๖๒๑๐๘๖๕๐๐๒๕๑	ครู	คศ.๓	๕๐๓,๑๖๐	๖๗,๒๐๐	๖๗,๒๐๐	๕๐๓,๑๖๐
									(๔๑,๙๓๐x๑๒)	(๕,๖๐๐x๑๒)	(๕,๖๐๐x๑๒)	
๗๖๓	ว่าง	(บรรณารักษ์)	๖๒๑๐๘๖๕๐๐๒๕๒	ครูผู้ช่วย	คผช.	๖๒๑๐๘๖๕๐๐๒๕๒	ครูผู้ช่วย	คผช.	๑๘๙,๖๐๐	-	-	๑๘๙,๖๐๐
									(๑๕,๘๐๐x๑๒)			
๗๖๔	ว่าง	(ฟิสิกส์)	๖๒๑๐๘๖๕๐๐๒๕๓	ครู	คศ.๑	๖๒๑๐๘๖๕๐๐๒๕๓	ครู	-	๒๑๔,๐๘๐	-	-	๒๑๔,๐๘๐
									(๑๗,๘๔๐x๑๒)			
	บุคลากรสนับสนุนการสอน											
๗๖๕	น.ส.พรภัทร์ วัฒนาวาง	ปวช.(คอมพิวเตอร์ธุรกิจ)	๒๑๕๘-๕	ผู้ช่วยเจ้าพนักงานธุรการ	-	๒๑๕๘-๕	ผู้ช่วยเจ้าพนักงานธุรการ	-	๑๕๗,๖๘๐	-	๑๗,๕๒๐	๑๗๕,๒๐๐
									(๑๓,๑๔๐x๑๒)		(๑,๔๖๐x๑๒)	
๗๖๖	น.ส.ยศวดี งามทรัพย์	ปวส.(บริหารธุรกิจ)	๓๑๘๑-๕	ผู้ช่วยเจ้าพนักงานธุรการ	-	๓๑๘๑-๕	ผู้ช่วยเจ้าพนักงานธุรการ	-	๑๗๙,๕๒๐	-	-	๑๗๙,๕๒๐
									(๑๔,๙๖๐x๑๒)			
๗๖๗	น.ส.ชลกานต์ นิตธิรงค์	ปวช.(การบัญชี)	๑๘๖๙-๕	ผู้ช่วยเจ้าพนักงานการเงินและบัญชี	-	๑๘๖๙-๕	ผู้ช่วยเจ้าพนักงานการเงินและบัญชี	-	๑๒๒,๒๘๐	-	๒๔,๐๐๐	๑๔๖,๒๘๐
									(๑๐,๑๙๐x๑๒)		(๒,๐๐๐x๑๒)	
๗๖๘	น.ส.วาสนา ด้านคำแหง	ปวช.(การบัญชี)	๓๘๔๓-๕	ผู้ช่วยเจ้าพนักงานพัสดุ	-	๓๘๔๓-๕	ผู้ช่วยเจ้าพนักงานพัสดุ	-	๑๔๐,๒๘๐	-	๒๔,๐๐๐	๑๖๔,๒๘๐
									(๑๑,๖๙๐x๑๒)		(๒,๐๐๐x๑๒)	
	บุคลากรสนับสนุนสถานศึกษา											
๗๖๙	นางฉวี โสมศรี	ป.๔	๐๐๑๐-๔	ภารโรง	-	๐๐๑๐-๔	ภารโรง	-	๑๐๘,๐๐๐	-	๒๔,๐๐๐	๑๓๒,๐๐๐
									(๙,๐๐๐x๑๒)		(๒,๐๐๐x๑๒)	

ที่	ชื่อ สกุล	คุณวุฒิการศึกษา	กรอบอัตราเก่าเดิม			กรอบอัตรากำลังใหม่			เงินเดือน	เงินประจำตำแหน่ง	เงินค่าตอบแทน/เงินเพิ่มอื่นๆ	หมายเหตุ
			เลขที่ตำแหน่ง	ตำแหน่ง	ระดับ	เลขที่ตำแหน่ง	ตำแหน่ง	ระดับ				
๗๗๐	นายเอกชัย ระดมเล็ก	ป.๖	๐๐๑๑-๔	ภารโรง	-	๐๐๑๑-๔	ภารโรง	-	๑๐๘,๐๐๐	-	๒๔,๐๐๐	๑๓๒,๐๐๐
									(๙,๐๐๐x๑๒)		(๒,๐๐๐x๑๒)	
๗๗๑	นายพลชัย พรหมจันทร์	ป.๔	๐๐๑๒-๔	ภารโรง	-	๐๐๑๒-๔	ภารโรง	-	๑๐๘,๐๐๐	-	๒๔,๐๐๐	๑๓๒,๐๐๐
									(๙,๐๐๐x๑๒)		(๒,๐๐๐x๑๒)	
	โรงเรียนบ้านนางาม											
๗๗๒	นายภานุพงศ์ แก้วบุญเรือง	น.บ. (นิติศาสตร์)	๖๒๑๐๘๕๕๐๐๒๕๔	ผู้อำนวยการสถานศึกษา	คศ.๓	๖๒๑๐๘๕๕๐๐๒๕๔	ผู้อำนวยการสถานศึกษา	คศ.๓	๔๗๙,๑๖๐	๖๗,๒๐๐	๖๗,๒๐๐	๖๑๓,๕๖๐
		กศ.ม.(การบริหารการศึกษา)							(๓๙,๙๓๐x๑๒)	(๕,๖๐๐x๑๒)	(๕,๖๐๐x๑๒)	
๗๗๓	นางณิชากุล ท้าวสาลี	ค.บ.(การประถมศึกษา)	๖๒๑๐๘๖๕๐๐๒๕๕	ครู	คศ.๒	๖๒๑๐๘๖๕๐๐๒๕๕	ครู	คศ.๒	๔๑๖,๗๖๐	๔๒,๐๐๐	-	๔๕๘,๗๖๐
		กศ.ม.(การบริหารการศึกษา)							(๓๔,๗๓๐x๑๒)	(๓,๕๐๐x๑๒)		
๗๗๔	นางนริศรา พรหมประเสริฐ	ค.บ.(คณิตศาสตร์)	๖๒๑๐๘๖๕๐๐๒๕๖	ครู	คศ.๓	๖๒๑๐๘๖๕๐๐๒๕๖	ครู	คศ.๓	๕๔๕,๐๔๐	๖๗,๒๐๐	๖๗,๒๐๐	๖๗๙,๔๔๐
		กศ.ม.(การวิจัยและสถิติทางการศึกษา)							(๔๕,๔๒๐x๑๒)	(๕,๖๐๐x๑๒)	(๕,๖๐๐x๑๒)	
๗๗๕	นางศิริธานี เข็มรอด	ค.บ.(การประถมศึกษา)	๖๒๑๐๘๖๕๐๐๒๕๗	ครู	คศ.๓	๖๒๑๐๘๖๕๐๐๒๕๗	ครู	คศ.๓	๖๑๑,๕๒๐	๖๗,๒๐๐	๖๗,๒๐๐	๗๔๕,๙๒๐
									(๕๐,๙๖๐x๑๒)	(๕,๖๐๐x๑๒)	(๕,๖๐๐x๑๒)	
๗๗๖	นายอัศวิน ทองแสง	ค.บ.(ภาษาไทย)	๖๒๑๐๘๖๕๐๐๒๕๘	ครู	คศ.๓	๖๒๑๐๘๖๕๐๐๒๕๘	ครู	คศ.๓	๕๙๙,๗๖๐	๖๗,๒๐๐	๖๗,๒๐๐	๗๓๔,๑๖๐
									(๔๙,๙๘๐x๑๒)	(๕,๖๐๐x๑๒)	(๕,๖๐๐x๑๒)	
๗๗๗	น.ส.วรรณภา เข็มไพร	ค.บ.(วิทยาศาสตร์)	๖๒๑๐๘๖๕๐๐๒๕๙	ครู	คศ.๒	๖๒๑๐๘๖๕๐๐๒๕๙	ครู	คศ.๒	๔๕๔,๙๒๐	๔๒,๐๐๐	-	๔๙๖,๙๒๐
									(๓๗,๙๑๐x๑๒)	(๓,๕๐๐x๑๒)		
๗๗๘	น.ส.พัทตร์ศรี เศษวงค์	ค.บ.๕ปี(สังคมศึกษา)	๖๒๑๐๘๖๕๐๐๒๖๐	ครู	คศ.๑	๖๒๑๐๘๖๕๐๐๒๖๐	ครู	คศ.๑	๒๗๕,๔๐๐	-	-	๒๗๕,๔๐๐
									(๒๒,๙๕๐x๑๒)			
๗๗๙	น.ส.วนิดา สิมมา	ค.บ.๕ปี(ภาษาอังกฤษ)	๖๒๑๐๘๖๕๐๐๒๖๑	ครู	คศ.๑	๖๒๑๐๘๖๕๐๐๒๖๑	ครู	คศ.๑	๒๗๕,๘๘๐	-	-	๒๗๕,๘๘๐
									(๒๒,๙๙๐x๑๒)			
๗๘๐	น.ส.สาวิตรี วิรุณพันธ์	ค.บ.๕ปี(คณิตศาสตร์)	๖๒๑๐๘๖๕๐๐๒๖๒	ครูผู้ช่วย	คผ.ข.	๖๒๑๐๘๖๕๐๐๒๖๒	ครู	คศ.๑	๒๓๘,๒๐๐	-	-	๒๓๘,๒๐๐
									(๑๙,๘๕๐x๑๒)			
๗๘๑	น.ส.โชติกา ชื่อตรง	ค.บ.๕ปี(ภาษาอังกฤษ)	๖๒๑๐๘๖๕๐๐๒๖๓	ครู	คศ.๑	๖๒๑๐๘๖๕๐๐๒๖๓	ครู	คศ.๒	๓๕๘,๘๐๐	-	-	๓๕๘,๘๐๐
									(๒๙,๙๐๐x๑๒)			
๗๘๒	น.ส.สุนิสา สติมัน	ค.บ.(ภาษาไทย) ๕ปี	๖๒๑๐๘๖๕๐๐๒๖๔	ครู	คศ.๑	๖๒๑๐๘๖๕๐๐๒๖๔	ครู	คศ.๑	๓๐๙,๓๖๐	-	-	๓๐๙,๓๖๐
									(๒๕,๗๘๐x๑๒)			
	บุคลากรสนับสนุนการสอน											
๗๘๓	ว่าง	-	๓๘๔๘-๕	ผู้ช่วยเจ้าพนักงานการเงินและบัญชี	-	๓๘๔๘-๕	ผู้ช่วยเจ้าพนักงานการเงินและบัญชี	-	๑๗๔,๗๒๐	-	๔๘๐	๑๗๕,๒๐๐
									(๑๔,๕๖๐x๑๒)		(๔๐x๑๒)	

ที่	ชื่อ สกุล	คุณวุฒิ การศึกษา	กรอบอัตราเก่าเดิม			กรอบอัตราค่าใหม่			เงินเดือน	เงินประจำ ตำแหน่ง	เงินค่าตอบแทน/ เงินเพิ่มอื่นๆ	หมายเหตุ
			เลขที่ตำแหน่ง	ตำแหน่ง	ระดับ	เลขที่ตำแหน่ง	ตำแหน่ง	ระดับ				
	บุคลากรสนับสนุนสถานศึกษา											
๗๘๔	นายสมพงษ์ ม่วงกล่อม	ป.๖	๐๐๑๓-๔	ภารโรง	-	๐๐๑๓-๔	ภารโรง	-	๑๐๘,๐๐๐	-	๒๔,๐๐๐	๑๓๒,๐๐๐
									(๙,๐๐๐x๑๒)		(๒,๐๐๐x๑๒)	
	โรงเรียนวัดน่านนคร											
๗๘๕	นายจรัสศักดิ์ ศรีทองคำ	ค.บ.(อุตสาหกรรมศิลป์)	๖๒๑๐๘๕๕๐๐๒๖๕	ผู้อำนวยการสถานศึกษา	คศ.๓	๖๒๑๐๘๕๕๐๐๒๖๕	ผู้อำนวยการสถานศึกษา	คศ.๓(๔)	๗๖๗,๖๔๐	๖๗,๒๐๐	๖๗,๒๐๐	๙๐๒,๐๔๐
		กศ.ม.(การบริหารการศึกษา)							(๖๓,๙๗๐x๑๒)	(๕,๖๐๐x๑๒)	(๕,๖๐๐x๑๒)	
๗๘๖	ว่าที่ร้อยตรีธรรณิทธิ์ เห่งมีศรี	ศศ.บ.(ภาษาอังกฤษ)	๖๒๑๐๘๕๕๐๐๒๖๖	รองผู้อำนวยการสถานศึกษา	คศ.๔	๖๒๑๐๘๕๕๐๐๒๖๖	รองผู้อำนวยการสถานศึกษา	คศ.๔	๖๐๔,๓๒๐	๑๑๘,๘๐๐	๑๑๘,๘๐๐	๘๔๑,๙๒๐
		กศ.ม.(การบริหารการศึกษา)							(๕๐,๓๖๐x๑๒)	(๙,๙๐๐x๑๒)	(๙,๙๐๐x๑๒)	
๗๘๗	นางคมขำ ศรีมดุง	ค.บ.(ฟิสิกส์)	๖๒๑๐๘๕๕๐๐๒๖๗	รองผู้อำนวยการสถานศึกษา	คศ.๓	๖๒๑๐๘๕๕๐๐๒๖๗	รองผู้อำนวยการสถานศึกษา	คศ.๓	๔๙๕,๑๒๐	๖๗,๒๐๐	๖๗,๒๐๐	๖๒๙,๕๒๐
		กศ.ม.(การบริหารการศึกษา)							(๔๑,๒๖๐x๑๒)	(๕,๖๐๐x๑๒)	(๕,๖๐๐x๑๒)	
๗๘๘	นายเริงฤทธิ์ กลมเหลา	ค.บ.(คณิตศาสตร์)	๖๒๑๐๘๕๕๐๐๒๖๘	รองผู้อำนวยการสถานศึกษา	คศ.๓	๖๒๑๐๘๕๕๐๐๒๖๘	รองผู้อำนวยการสถานศึกษา	คศ.๓(๔)	๘๐๖,๔๐๐	๖๗,๒๐๐	๖๗,๒๐๐	๙๔๐,๘๐๐
									(๖๗,๒๐๐x๑๒)	(๕,๖๐๐x๑๒)	(๕,๖๐๐x๑๒)	
๗๘๙	น.ส.นัฐกร มาศเลิง	วท.บ.(ชีววิทยา)	๖๒๑๐๘๕๕๐๐๒๖๙	รองผู้อำนวยการสถานศึกษา	คศ.๒	๖๒๑๐๘๕๕๐๐๒๖๙	รองผู้อำนวยการสถานศึกษา	คศ.๓	๔๘๙,๖๐๐	๖๗,๒๐๐	๖๗,๒๐๐	๖๒๔,๐๐๐
		กศ.ม.(การบริหารการศึกษา)							(๔๐,๘๐๐x๑๒)	(๕,๖๐๐x๑๒)	(๕,๖๐๐x๑๒)	
๗๙๐	ว่าง	(ฟิสิกส์)	๖๒๑๐๘๕๕๐๐๒๗๐	ครูผู้ช่วย	คผข.	๖๒๑๐๘๕๕๐๐๒๗๐	ครูผู้ช่วย	คผข.	๑๘๙,๖๐๐	-	-	๑๘๙,๖๐๐
									(๑๕,๘๐๐x๑๒)			
๗๙๑	นางสุรางคณา ใหม่เอี่ยม	ค.บ.(ภาษาอังกฤษ)	๖๒๑๐๘๕๕๐๐๒๗๑	ครู	คศ.๓	๖๒๑๐๘๕๕๐๐๒๗๑	ครู	คศ.๓	๕๙๖,๘๘๐	๖๗,๒๐๐	๖๗,๒๐๐	๗๓๑,๒๘๐
		ศษ.ม.(การบริหารการศึกษา)							(๔๙,๗๔๐x๑๒)	(๕,๖๐๐x๑๒)	(๕,๖๐๐x๑๒)	
๗๙๒	น.ส.ณัฐนันท์ ศรีมะเรือง	ค.บ.๕ปี(สังคมศึกษา)	๖๒๑๐๘๕๕๐๐๒๗๒	ครู	คศ.๑	๖๒๑๐๘๕๕๐๐๒๗๒	ครู	คศ.๑	๒๖๓,๖๔๐	-	-	๒๖๓,๖๔๐
									(๒๑,๙๗๐x๑๒)			
๗๙๓	น.ส.อิสราภรณ์ ศรีบุญเรือง	ค.บ.(วิทยาศาสตร์ทั่วไป)	๖๒๑๐๘๕๕๐๐๒๗๓	ครู	คศ.๓	๖๒๑๐๘๕๕๐๐๒๗๓	ครู	คศ.๓	๔๒๔,๒๐๐	๖๗,๒๐๐	๖๗,๒๐๐	๕๕๘,๖๐๐
		ศษ.ม.(การบริหารการศึกษา)							(๓๕,๓๕๐x๑๒)	(๕,๖๐๐x๑๒)	(๕,๖๐๐x๑๒)	
๗๙๔	นายบัณฑิต หงษ์ทอง	กศ.บ.(พลศึกษา)	๖๒๑๐๘๕๕๐๐๒๗๔	ครู	คศ.๓	๖๒๑๐๘๕๕๐๐๒๗๔	ครู	คศ.๓(๔)	๗๕๕,๑๖๐	๖๗,๒๐๐	๖๗,๒๐๐	๘๘๙,๕๖๐
									(๖๒,๙๓๐x๑๒)	(๕,๖๐๐x๑๒)	(๕,๖๐๐x๑๒)	
๗๙๕	นางพรสวรรค์ ศรีโยธา	ค.บ.(คณิตศาสตร์)	๖๒๑๐๘๕๕๐๐๒๗๕	ครู	คศ.๓	๖๒๑๐๘๕๕๐๐๒๗๕	ครู	คศ.๓	๕๑๐,๑๒๐	๖๗,๒๐๐	๖๗,๒๐๐	๖๔๔,๕๒๐
									(๔๒,๕๑๐x๑๒)	(๕,๖๐๐x๑๒)	(๕,๖๐๐x๑๒)	
๗๙๖	น.ส.วรางคณา สาลี	ค.บ.๕ปี(นาฏศิลป์)	๖๒๑๐๘๕๕๐๐๒๗๖	ครูผู้ช่วย	คผข.	๖๒๑๐๘๕๕๐๐๒๗๖	ครูผู้ช่วย	คศ.๑	๒๔๘,๒๘๐	-	-	๒๔๘,๒๘๐
									(๒๐,๖๙๐x๑๒)			
๗๙๗	นางนันทวรรณ ชัยทาน	ค.บ.(ชีววิทยา)	๖๒๑๐๘๕๕๐๐๒๗๗	ครู	คศ.๓	๖๒๑๐๘๕๕๐๐๒๗๗	ครู	คศ.๓	๖๖๑,๓๒๐	๖๗,๒๐๐	๖๗,๒๐๐	๗๙๕,๗๒๐
		ศษ.ม.(การบริหารการศึกษา)							(๕๕,๑๑๐x๑๒)	(๕,๖๐๐x๑๒)	(๕,๖๐๐x๑๒)	

ที่	ชื่อ สกุล	คุณวุฒิ การศึกษา	กรอบอัตราเก่าเดิม			กรอบอัตราค่าจ้างใหม่			เงินเดือน	เงินประจำ ตำแหน่ง	เงินค่าตอบแทน/ เงินเพิ่มอื่นๆ	หมายเหตุ
			เลขที่ตำแหน่ง	ตำแหน่ง	ระดับ	เลขที่ตำแหน่ง	ตำแหน่ง	ระดับ				
๗๙๘	นางสายชล บั่นแก้ว	ศศ.บ.(ภาษาอังกฤษ)	๖๒๑๑๘๖๕๐๐๒๗๘	ครู	คศ.๓	๖๒๑๑๘๖๕๐๐๒๗๘	ครู	คศ.๓	๖๑๙,๙๒๐	๖๗,๒๐๐	๖๗,๒๐๐	๗๕๔,๓๒๐
		ศษ.ม.(การบริหารการศึกษา)							(๕๑,๖๖๐x๑๒)	(๕,๖๐๐x๑๒)	(๕,๖๐๐x๑๒)	
๗๙๙	น.ส.ฐิติมา พุฒประเสริฐ	ศษ.บ.(การสอนคณิตศาสตร์)	๖๒๑๑๘๖๕๐๐๒๗๙	ครู	คศ.๓	๖๒๑๑๘๖๕๐๐๒๗๙	ครู	คศ.๓	๕๕๔,๘๘๐	๖๗,๒๐๐	๖๗,๒๐๐	๖๘๙,๒๘๐
		กศ.ม.(การบริหารการศึกษา)							(๔๖,๒๔๐x๑๒)	(๕,๖๐๐x๑๒)	(๕,๖๐๐x๑๒)	
๘๐๐	นางจุฑามาศ พันจันทิก	บธ.บ.(คอมพิวเตอร์ธุรกิจ)	๖๒๑๑๘๖๕๐๐๒๘๐	ครู	คศ.๓	๖๒๑๑๘๖๕๐๐๒๘๐	ครู	คศ.๓	๕๕๕,๒๘๐	๖๗,๒๐๐	๖๗,๒๐๐	๖๗๙,๖๘๐
		กศ.ม.(บริหารการศึกษา)							(๔๕,๔๔๐x๑๒)	(๕,๖๐๐x๑๒)	(๕,๖๐๐x๑๒)	
๘๐๑	น.ส.ธนพร ปิ่นพานิช	กศ.บ.(การสอนคณิตศาสตร์) ๕ปี	๖๒๑๑๘๖๕๐๐๒๘๑	ครู	คศ.๑	๖๒๑๑๘๖๕๐๐๒๘๑	ครู	คศ.๑	๓๒๒,๔๔๐	-	-	๓๒๒,๔๔๐
									(๒๖,๘๗๐x๑๒)			
๘๐๒	นายสุพัฒน์พงษ์ พุ่มเจริญ	ค.อ.บ. (เทคโนโลยีคอมพิวเตอร์)	๖๒๑๑๘๖๕๐๐๒๘๒	ครู	คศ.๑	๖๒๑๑๘๖๕๐๐๒๘๒	ครู	คศ.๑	๒๖๔,๔๘๐	-	-	๒๖๔,๔๘๐
		ร.บ. (รัฐศาสตร์) (เอกสังคมศึกษา)							(๒๒,๐๔๐x๑๒)			
๘๐๓	ว่าง	(ภาษาจีน)	๖๒๑๑๘๖๕๐๐๒๘๓	ครูผู้ช่วย	คผ.ข.	๖๒๑๑๘๖๕๐๐๒๘๓	ครูผู้ช่วย	คผ.ข.	๑๘๙,๖๐๐	-	-	๑๘๙,๖๐๐
									(๑๕,๘๐๐x๑๒)			
๘๐๔	ว่าง	(อุตสาหกรรมศิลป์)	๖๒๑๑๘๖๕๐๐๒๘๔	ครูผู้ช่วย	คผ.ข.	๖๒๑๑๘๖๕๐๐๒๘๔	ครูผู้ช่วย	คผ.ข.	๑๘๙,๖๐๐	-	-	๑๘๙,๖๐๐
									(๑๕,๘๐๐x๑๒)			
๘๐๕	น.ส.ปวีณา บัญญัติ	ค.บ.๕ปี(เกษตรศาสตร์)	๖๒๑๑๘๖๕๐๐๒๘๕	ครูผู้ช่วย	คผ.ข.	๖๒๑๑๘๖๕๐๐๒๘๕	ครู	คศ.๑	๒๔๙,๑๒๐	-	-	๒๔๙,๑๒๐
									(๒๐,๗๖๐x๑๒)			
๘๐๖	น.ส.ศิริพิชชา ขยันดี	บธ.บ.(การบริหารธุรกิจ(บัญชี))	๖๒๑๑๘๖๕๐๐๒๘๖	ครู	คศ.๑	๖๒๑๑๘๖๕๐๐๒๘๖	ครู	คศ.๑	๓๔๕,๓๖๐	-	-	๓๔๕,๓๖๐
		รป.ม.							(๒๘,๗๘๐x๑๒)			
๘๐๗	น.ส.ปิยาภัสร์ ศิริเดชะพัฒน์	วท.บ. (ฟิสิกส์)	๖๒๑๑๘๖๕๐๐๒๘๗	ครู	คศ.๓	๖๒๑๑๘๖๕๐๐๒๘๗	ครู	คศ.๓	๔๕๔,๓๒๐	๖๗,๒๐๐	๖๗,๒๐๐	๕๘๘,๗๒๐
									(๓๗,๘๖๐x๑๒)	(๕,๖๐๐x๑๒)	(๕,๖๐๐x๑๒)	
๘๐๘	ว่าง	(เกษตร)	๖๒๑๑๘๖๕๐๐๒๘๘	ครูผู้ช่วย	คผ.ข.	๖๒๑๑๘๖๕๐๐๒๘๘	ครูผู้ช่วย	คผ.ข.	๗๐๐,๖๘๐	-	-	๗๐๐,๖๘๐
									(๕๘,๓๙๐x๑๒)			
๘๐๙	ว่าง	(ศิลปะ)	๖๒๑๑๘๖๕๐๐๒๘๙	ครูผู้ช่วย	คผ.ข.	๖๒๑๑๘๖๕๐๐๒๘๙	ครูผู้ช่วย	คผ.ข.	๑๘๙,๖๐๐	-	-	๑๘๙,๖๐๐
									(๑๕,๘๐๐x๑๒)			
๘๑๐	นางจุฑามาศ กองบัว	ค.บ.(วิทยาศาสตร์)	๖๒๑๑๘๖๕๐๐๒๙๐	ครู	คศ.๓	๖๒๑๑๘๖๕๐๐๒๙๐	ครู	คศ.๓	๖๘๙,๗๖๐	๖๗,๒๐๐	๖๗,๒๐๐	๘๒๔,๑๖๐
		ศษ.ม.(การบริหารการศึกษา)							(๕๗,๔๘๐x๑๒)	(๕,๖๐๐x๑๒)	(๕,๖๐๐x๑๒)	
๘๑๑	น.ส.ฟ้ารุ่ง ชมสุนทร	ค.บ.(คณิตศาสตร์)	๖๒๑๑๘๖๕๐๐๒๙๑	ครู	คศ.๓	๖๒๑๑๘๖๕๐๐๒๙๑	ครู	คศ.๓	๕๙๑,๐๐๐	๖๗,๒๐๐	๖๗,๒๐๐	๗๒๕,๔๐๐
		ศษ.ม.(การบริหารการศึกษา)							(๔๙,๒๕๐x๑๒)	(๕,๖๐๐x๑๒)	(๕,๖๐๐x๑๒)	
๘๑๒	นางเลิศลักษณ์ ไชยบาล	กศ.บ.(การสอนคณิตศาสตร์)	๖๒๑๑๘๖๕๐๐๒๙๒	ครู	คศ.๓(๔)	๖๒๑๑๘๖๕๐๐๒๙๒	ครู	คศ.๒	๔๖๑,๔๐๐	๔๒,๐๐๐	-	๕๐๓,๔๐๐
									(๓๘,๔๕๐x๑๒)	(๓,๕๐๐x๑๒)		

ที่	ชื่อ สกุล	คุณวุฒิ การศึกษา	กรอบอัตราเก่าเดิม			กรอบอัตรากำลังใหม่			เงินเดือน	เงินประจำ ตำแหน่ง	เงินค่าตอบแทน/ เงินเพิ่มอื่นๆ	หมายเหตุ
			เลขที่ตำแหน่ง	ตำแหน่ง	ระดับ	เลขที่ตำแหน่ง	ตำแหน่ง	ระดับ				
๘๑๓	น.ส.ชวนพิศ สมจิตร	ค.บ.(คณิตศาสตร์) ๕ปี	๖๒๑๑๘๖๕๐๐๒๙๓	ครู	คศ.๑	๖๒๑๑๘๖๕๐๐๒๙๓	ครู	คศ.๑	๒๙๓,๘๘๐	-	-	๒๙๓,๘๘๐
									(๒๔,๔๙๐x๑๒)	(๐x๑๒)		
๘๑๔	น.ส.อรรณณ สິตี	ศศ.บ.(ภาษาอังกฤษ)	๖๒๑๑๘๖๕๐๐๒๙๔	ครู	คศ.๓	๖๒๑๑๘๖๕๐๐๒๙๔	ครู	คศ.๓	๓๑๑,๓๖๐	๖๗,๒๐๐	๖๗,๒๐๐	๘๔๕,๗๖๐
		ศศ.ม.(ภาษาอังกฤษ)							(๕๙,๒๘๐x๑๒)	(๕,๖๐๐x๑๒)	(๕,๖๐๐x๑๒)	
๘๑๕	ว่าง	(สังคมศึกษา)	๖๒๑๑๘๖๕๐๐๒๙๕	ครู	คศ.๔	๖๒๑๑๘๖๕๐๐๒๙๕	ครู	-	๓๑๘,๓๒๐	๑๑๘,๘๐๐	๑๑๘,๘๐๐	๕๔๖,๙๒๐
									(๕๙,๐๖๐x๑๒)	(๙,๙๐๐x๑๒)	(๙,๙๐๐x๑๒)	
๘๑๖	นายสะอาด งามนิสัย	ค.บ.(สังคมศึกษา)	๖๒๑๑๘๖๕๐๐๒๙๖	ครู	คศ.๓	๖๒๑๑๘๖๕๐๐๒๙๖	ครู	คศ.๓	๔๓๖,๔๔๐	๖๗,๒๐๐	๖๗,๒๐๐	๕๗๐,๘๔๐
		วทม.(เทคโนโลยีและวิจัยการศึกษา)							(๓๖,๓๗๐x๑๒)	(๕,๖๐๐x๑๒)	(๕,๖๐๐x๑๒)	
๘๑๗	นายโรจนศักดิ์ แก้วอนันต์	ค.บ.(ภาษาไทย)	๖๒๑๑๘๖๕๐๐๒๙๗	ครู	คศ.๓	๖๒๑๑๘๖๕๐๐๒๙๗	ครู	คศ.๑	๒๔๙,๓๖๐	-	-	๒๔๙,๓๖๐
									(๒๐,๗๘๐x๑๒)	(๐x๑๒)		
๘๑๘	นางกชพร แสงสี	ค.บ.(ชีววิทยา)	๖๒๑๑๘๖๕๐๐๒๙๘	ครู	คศ.๓	๖๒๑๑๘๖๕๐๐๒๙๘	ครู	คศ.๓	๒๒๙,๒๘๐	๖๗,๒๐๐	๖๗,๒๐๐	๓๖๓,๖๘๐
		ศษ.ม.(การบริหารการศึกษา)							(๕๒,๔๔๐x๑๒)	(๕,๖๐๐x๑๒)	(๕,๖๐๐x๑๒)	
๘๑๙	นางจิตราภรณ์ คุ้มภัย	ค.บ.(คณิตศาสตร์)	๖๒๑๑๘๖๕๐๐๒๙๙	ครู	คศ.๔	๖๒๑๑๘๖๕๐๐๒๙๙	ครู	คศ.๔	๖๔๗,๔๐๐	๑๑๘,๘๐๐	๑๑๘,๘๐๐	๘๘๕,๐๐๐
		กศ.ม.(การสอนคณิตศาสตร์)							(๕๓,๙๕๐x๑๒)	(๙,๙๐๐x๑๒)	(๙,๙๐๐x๑๒)	
๘๒๐	น.ส.เนาวรัตน์ ทำประสาร	(ภาษาอังกฤษ)	๖๒๑๑๘๖๕๐๐๓๐๐	ครู	คศ.๓(๔)	๖๒๑๑๘๖๕๐๐๓๐๐	ครู	คศ.๓	๕๑๘,๖๔๐	๖๗,๒๐๐	๖๗,๒๐๐	๖๕๓,๐๔๐
									(๔๓,๒๒๐x๑๒)	(๕,๖๐๐x๑๒)	(๕,๖๐๐x๑๒)	
๘๒๑	นายเอนก เอื้อเพื่อ	ค.บ.(อุตสาหกรรมศิลป์)	๖๒๑๑๘๖๕๐๐๓๐๑	ครู	คศ.๓	๖๒๑๑๘๖๕๐๐๓๐๑	ครู	คศ.๓	๖๗๗,๔๐๐	๖๗,๒๐๐	๖๗,๒๐๐	๘๑๑,๘๐๐
									(๕๖,๔๕๐x๑๒)	(๕,๖๐๐x๑๒)	(๕,๖๐๐x๑๒)	
๘๒๒	นายอนุพนธ์ ชัยทาน	ค.บ.(พลศึกษา)	๖๒๑๑๘๖๕๐๐๓๐๒	ครู	คศ.๓	๖๒๑๑๘๖๕๐๐๓๐๒	ครู	คศ.๓	๖๖๑,๘๐๐	๖๗,๒๐๐	๖๗,๒๐๐	๗๙๖,๒๐๐
		ศษ.ม.(การบริหารการศึกษา)							(๕๕,๑๕๐x๑๒)	(๕,๖๐๐x๑๒)	(๕,๖๐๐x๑๒)	
๘๒๓	นางนารีรัตน์ แสนประเสริฐ	ศษ.บ.(วิทยาศาสตร์-คณิตศาสตร์)	๖๒๑๑๘๖๕๐๐๓๐๓	ครู	คศ.๓	๖๒๑๑๘๖๕๐๐๓๐๓	ครู	คศ.๓	๖๔๒,๒๔๐	๖๗,๒๐๐	๖๗,๒๐๐	๗๗๖,๖๔๐
		กศ.ม.(บริหารการศึกษา)							(๕๓,๕๒๐x๑๒)	(๕,๖๐๐x๑๒)	(๕,๖๐๐x๑๒)	
๘๒๔	นายทวีศักดิ์ สุเมธโสภณ	ค.บ.(คอมพิวเตอร์)	๖๒๑๑๘๖๕๐๐๓๐๔	ครู	คศ.๓	๖๒๑๑๘๖๕๐๐๓๐๔	ครู	คศ.๓	๖๔๔,๒๘๐	๖๗,๒๐๐	๖๗,๒๐๐	๗๗๘,๖๘๐
		ศษ.ม.(การบริหารการศึกษา)							(๕๓,๖๙๐x๑๒)	(๕,๖๐๐x๑๒)	(๕,๖๐๐x๑๒)	
๘๒๕	น.ส.สุฤดี อินทรีย์	ค.บ.(ภาษาไทย) ๕ปี	๖๒๑๑๘๖๕๐๐๓๐๕	ครู	คศ.๑	๖๒๑๑๘๖๕๐๐๓๐๕	ครู	คศ.๑	๓๐๕,๒๘๐	-	-	๓๐๕,๒๘๐
									(๒๕,๔๔๐x๑๒)			
๘๒๖	น.ส.สุภาณัน กุลประกอบ	ค.บ.(ภาษาอังกฤษ)	๖๒๑๑๘๖๕๐๐๓๐๖	ครู	คศ.๓	๖๒๑๑๘๖๕๐๐๓๐๖	ครู	คศ.๓	๕๔๒,๕๒๐	๖๗,๒๐๐	๖๗,๒๐๐	๖๗๖,๙๒๐
		ศษ.ม.(การบริหารการศึกษา)							(๔๕,๒๑๐x๑๒)	(๕,๖๐๐x๑๒)	(๕,๖๐๐x๑๒)	
๘๒๗	น.ส.ณัฐพร สีทอง	ค.บ.๕ปี(สังคมศึกษา)	๖๒๑๑๘๖๕๐๐๓๐๗	ครู	คศ.๑	๖๒๑๑๘๖๕๐๐๓๐๗	ครู	คศ.๑	๒๖๓,๖๔๐	-	-	๒๖๓,๖๔๐
									(๒๑,๙๗๐x๑๒)			

ที่	ชื่อ สกุล	คุณวุฒิ การศึกษา	กรอบอัตราเก่าเดิม			กรอบอัตราค่าจ้างใหม่			เงินเดือน	เงินประจำ ตำแหน่ง	เงินค่าตอบแทน/ เงินเพิ่มอื่นๆ	หมายเหตุ
			เลขที่ตำแหน่ง	ตำแหน่ง	ระดับ	เลขที่ตำแหน่ง	ตำแหน่ง	ระดับ				
๘๒๘	นายวัลลภ พยุงค์	ค.บ.(อุตสาหกรรมศิลป์)	๖๒๑๑๘๖๕๐๐๓๐๘	ครู	คศ.๓	๖๒๑๑๘๖๕๐๐๓๐๘	ครู	คศ.๓(๔)	๗๓๖,๘๐๐	๖๗,๒๐๐	๖๗,๒๐๐	๘๗๑,๒๐๐
		ศษ.ม.(การบริหารการศึกษา)							(๖๑,๔๐๐x๑๒)	(๕,๖๐๐x๑๒)	(๕,๖๐๐x๑๒)	
๘๒๙	นายวริทธิ์ ไวยวรรณ	ค.บ.(คอมพิวเตอร์ศึกษา)	๖๒๑๑๘๖๕๐๐๓๐๙	ครู	คศ.๔	๖๒๑๑๘๖๕๐๐๓๐๙	ครู	คศ.๔	๕๑๕,๘๘๐	๑๑๘,๘๐๐	๑๑๘,๘๐๐	๗๕๓,๔๘๐
		ศษ.ม.(การบริหารการศึกษา)							(๔๒,๙๙๐x๑๒)	(๙,๙๐๐x๑๒)	(๙,๙๐๐x๑๒)	
๘๓๐	นายบุญยืน พันธุ์ผ่าน	ค.บ.(พลศึกษา)	๖๒๑๑๘๖๕๐๐๓๑๐	ครู	คศ.๓	๖๒๑๑๘๖๕๐๐๓๑๐	ครู	คศ.๓	๕๒๙,๔๔๐	๖๗,๒๐๐	๖๗,๒๐๐	๖๖๓,๘๔๐
		ศษ.ม.(การบริหารการศึกษา)							(๔๔,๑๒๐x๑๒)	(๕,๖๐๐x๑๒)	(๕,๖๐๐x๑๒)	
๘๓๑	น.ส.กมลทิพย์ หนามพรม	ค.บ.(ภาษาไทย)	๖๒๑๑๘๖๕๐๐๓๑๑	ครู	คศ.๒	๖๒๑๑๘๖๕๐๐๓๑๑	ครู	คศ.๒	๔๒๘,๒๘๐	๔๒,๐๐๐	-	๔๗๐,๒๘๐
		ศษ.ม.(การบริหารการศึกษา)							(๓๕,๖๙๐x๑๒)	(๓,๕๐๐x๑๒)		
๘๓๒	นายสันต์ ลิ้มปะนิช	ค.บ.(ภาษาไทย)	๖๒๑๑๘๖๕๐๐๓๑๒	ครู	คศ.๒	๖๒๑๑๘๖๕๐๐๓๑๒	ครู	คศ.๒	๓๓๗,๖๘๐	๔๒,๐๐๐	-	๔๓๙,๖๘๐
		ศษ.ม.(การบริหารการศึกษา)							(๓๓,๑๔๐x๑๒)	(๓,๕๐๐x๑๒)		
๘๓๓	น.ส.ลลิตา ไชยสงคราม	ศศ.บ.(ภาษาไทย)	๖๒๑๑๘๖๕๐๐๓๑๓	ครู	คศ.๒	๖๒๑๑๘๖๕๐๐๓๑๓	ครู	คศ.๒	๓๙๖,๙๖๐	๔๒,๐๐๐	-	๔๓๘,๙๖๐
		ศษ.ม.(การบริหารการศึกษา)							(๓๓,๐๘๐x๑๒)	(๓,๕๐๐x๑๒)		
๘๓๔	นายสุรัตน์ ศรีนินบูรณ	ค.บ.๕ปี(สังคมศึกษา)	๖๒๑๑๘๖๕๐๐๓๑๔	ครูผู้ช่วย	คผช.	๖๒๑๑๘๖๕๐๐๓๑๔	ครู	คศ.๑	๒๔๘,๒๘๐	-	-	๒๔๘,๒๘๐
									(๒๐,๖๙๐x๑๒)			
๘๓๕	ว่าง	(คหกรรม)	๖๒๑๑๘๖๕๐๐๓๑๕	ครูผู้ช่วย	คผช.	๖๒๑๑๘๖๕๐๐๓๑๕	ครูผู้ช่วย	คผช.	๑๘๙,๖๐๐	-	-	๑๘๙,๖๐๐
									(๑๕,๘๐๐x๑๒)			
๘๓๖	นายศิริศักดิ์ อาจปาสา	ศษ.บ.(พลศึกษา) ๕ปี	๖๒๑๑๘๖๕๐๐๓๑๖	ครู	คศ.๒	๖๒๑๑๘๖๕๐๐๓๑๖	ครู	คศ.๒	๓๘๑,๘๔๐	๔๒,๐๐๐	-	๔๒๓,๘๔๐
									(๓๑,๘๒๐x๑๒)	(๓,๕๐๐x๑๒)		
๘๓๗	น.ส.ภัทรพร ชื่อตรง	ค.บ.๕ปี(พลศึกษา) ๕ปี	๖๒๑๑๘๖๕๐๐๓๑๗	ครู	คศ.๑	๖๒๑๑๘๖๕๐๐๓๑๗	ครู	คศ.๑	๒๖๙,๒๘๐	-	-	๒๖๙,๒๘๐
									(๒๒,๔๔๐x๑๒)			
๘๓๘	นางอรุณี สุเมธโสภณ	ค.บ.(คอมพิวเตอร์ศึกษา)	๖๒๑๑๘๖๕๐๐๓๑๘	ครู	คศ.๓	๖๒๑๑๘๖๕๐๐๓๑๘	ครู	คศ.๓	๕๒๑,๐๔๐	๖๗,๒๐๐	๖๗,๒๐๐	๖๕๕,๔๔๐
		ศษ.ม.(การบริหารการศึกษา)							(๔๓,๔๒๐x๑๒)	(๕,๖๐๐x๑๒)	(๕,๖๐๐x๑๒)	
๘๓๙	น.ส.สนิย์ กันหนองฮะ	ศศ.บ.(บรรณารักษ์ และสารนิเทศศาสตร์)	๖๒๑๑๘๖๕๐๐๓๑๙	ครู	คศ.๓	๖๒๑๑๘๖๕๐๐๓๑๙	ครู	คศ.๓	๔๘๗,๔๔๐	๖๗,๒๐๐	๖๗,๒๐๐	๖๒๑,๘๔๐
									(๔๐,๖๒๐x๑๒)	(๕,๖๐๐x๑๒)	(๕,๖๐๐x๑๒)	
๘๔๐	ว่าง	(อุตสาหกรรม)	๖๒๑๑๘๖๕๐๐๓๒๐	ครู	คศ.๓	๖๒๑๑๘๖๕๐๐๓๒๐	ครู	-	๔๖๑,๖๔๐	๖๗,๒๐๐	๖๗,๒๐๐	๕๙๖,๐๔๐
									(๓๘,๔๗๐x๑๒)	(๕,๖๐๐x๑๒)	(๕,๖๐๐x๑๒)	
๘๔๑	นางณิรณุชย์ นามวงษ์	ศศ.บ.(ศิลปกรรม)	๖๒๑๑๘๖๕๐๐๓๒๑	ครู	คศ.๓	๖๒๑๑๘๖๕๐๐๓๒๑	ครู	คศ.๓	๔๘๘,๗๒๐	๖๗,๒๐๐	๖๗,๒๐๐	๖๒๓,๑๒๐
		ศษ.ม.(การบริหารการศึกษา)							(๔๐,๘๑๐x๑๒)	(๕,๖๐๐x๑๒)	(๕,๖๐๐x๑๒)	
๘๔๒	นายอ้อ สาเดช	ค.บ.(ฟิสิกส์)	๖๒๑๑๘๖๕๐๐๓๒๒	ครู	คศ.๒	๖๒๑๑๘๖๕๐๐๓๒๒	ครู	คศ.๒	๔๕๐,๖๐๐	๔๒,๐๐๐	-	๔๙๒,๖๐๐
									(๓๗,๕๕๐x๑๒)	(๓,๕๐๐x๑๒)		

ที่	ชื่อ สกุล	คุณวุฒิ การศึกษา	กรอบอัตราเก่าเดิม			กรอบอัตรากำลังใหม่			เงินเดือน	เงินประจำ ตำแหน่ง	เงินค่าตอบแทน/ เงินเพิ่มอื่นๆ	หมายเหตุ
			เลขที่ตำแหน่ง	ตำแหน่ง	ระดับ	เลขที่ตำแหน่ง	ตำแหน่ง	ระดับ				
๘๔๓	นางจิราพร อหาร	ค.บ.(ภาษาไทย)	๖๒๑๑๘๖๕๐๐๓๒๓	ครู	คศ.๓	๖๒๑๑๘๖๕๐๐๓๒๓	ครู	คศ.๓	๔๘๗,๖๘๐	๖๗,๒๐๐	๖๗,๒๐๐	๖๒๒,๐๘๐
		ศษ.ม.(การบริหารการศึกษา)							(๔๐,๖๔๐X๑๒)	(๕,๖๐๐X๑๒)	(๕,๖๐๐X๑๒)	
๘๔๔	น.ส.นภาพร เหมศิริ	บธ.บ.(การจัดการทั่วไป)	๖๒๑๑๘๖๕๐๐๓๒๔	ครู	คศ.๓	๖๒๑๑๘๖๕๐๐๓๒๔	ครู	คศ.๓	๔๗๗,๘๔๐	๖๗,๒๐๐	๖๗,๒๐๐	๖๑๒,๒๔๐
		ศษ.ม.(การบริหารการศึกษา)							(๓๙,๘๒๐X๑๒)	(๕,๖๐๐X๑๒)	(๕,๖๐๐X๑๒)	
๘๔๕	น.ส.สุวลี สุตันทวงษ์	ศศ.บ.(คณิตศาสตร์และเคมี)	๖๒๑๑๘๖๕๐๐๓๒๕	ครู	คศ.๓	๖๒๑๑๘๖๕๐๐๓๒๕	ครู	คศ.๓	๔๗๑,๓๖๐	๖๗,๒๐๐	๖๗,๒๐๐	๖๐๕,๗๖๐
									(๓๙,๒๘๐X๑๒)	(๕,๖๐๐X๑๒)	(๕,๖๐๐X๑๒)	
๘๔๖	นายรุ่งขจร โลเกตุ	ค.บ.(ฟิสิกส์)	๖๒๑๑๘๖๕๐๐๓๒๖	ครู	คศ.๓	๖๒๑๑๘๖๕๐๐๓๒๖	ครู	คศ.๓	๕๕๕,๓๖๐	๖๗,๒๐๐	๖๗,๒๐๐	๖๘๖,๗๖๐
									(๔๖,๐๓๐X๑๒)	(๕,๖๐๐X๑๒)	(๕,๖๐๐X๑๒)	
๘๔๗	นางพรรชชา อ่อนหวาน	ค.บ.(ชีววิทยา)	๖๒๑๑๘๖๕๐๐๓๒๗	ครู	คศ.๒	๖๒๑๑๘๖๕๐๐๓๒๗	ครู	คศ.๒	๔๒๙,๓๖๐	๔๒,๐๐๐	-	๔๗๑,๓๖๐
		ศษ.ม.(การบริหารการศึกษา)							(๓๕,๗๘๐X๑๒)	(๓,๕๐๐X๑๒)		
๘๔๘	นายกิมพศ เหมอ่อน	พธ.บ.(สังคมศึกษา)	๖๒๑๑๘๖๕๐๐๓๒๘	ครู	คศ.๒	๖๒๑๑๘๖๕๐๐๓๒๘	ครู	คศ.๒	๔๓๕,๙๖๐	๔๒,๐๐๐	-	๔๗๗,๙๖๐
		ศษ.ม.(การบริหารการศึกษา)							(๓๖,๓๓๐X๑๒)	(๓,๕๐๐X๑๒)		
๘๔๙	นายชาติรี สูดำป็น	ค.บ.(สังคมศึกษา)	๖๒๑๑๘๖๕๐๐๓๒๙	ครู	คศ.๒	๖๒๑๑๘๖๕๐๐๓๒๙	ครู	คศ.๒	๔๓๑,๒๘๐	๔๒,๐๐๐	-	๔๗๓,๒๘๐
		ศษ.ม.(การบริหารการศึกษา)							(๓๕,๙๔๐X๑๒)	(๓,๕๐๐X๑๒)		
๘๕๐	น.ส.อำไพโร ปักโคนิง	ค.บ.(คณิตศาสตร์)	๖๒๑๑๘๖๕๐๐๓๓๐	ครู	คศ.๓	๖๒๑๑๘๖๕๐๐๓๓๐	ครู	คศ.๓	๔๘๘,๖๔๐	๖๗,๒๐๐	๖๗,๒๐๐	๖๒๓,๐๔๐
		ศษ.ม.(การบริหารการศึกษา)							(๔๐,๗๒๐X๑๒)	(๕,๖๐๐X๑๒)	(๕,๖๐๐X๑๒)	
๘๕๑	ว่าง	(แนะแนว)	๖๒๑๑๘๖๕๐๐๓๓๑	ครูผู้ช่วย	คผช.	๖๒๑๑๘๖๕๐๐๓๓๑	ครูผู้ช่วย	คผช.	๑๘๙,๖๐๐	-	-	๑๘๙,๖๐๐
									(๑๕,๘๐๐X๑๒)			
๘๕๒	ว่าง	(ภาษาไทย)	๖๒๑๑๘๖๕๐๐๓๓๒	ครูผู้ช่วย	คผช.	๖๒๑๑๘๖๕๐๐๓๓๒	ครูผู้ช่วย	คผช.	๑๘๙,๖๐๐	-	-	๑๘๙,๖๐๐
									(๑๕,๘๐๐X๑๒)			
๘๕๓	นางอโนชา อินทร์จันทร์	ค.บ.(ภาษาอังกฤษ)	๖๒๑๑๘๖๕๐๐๓๓๓	ครู	คศ.๒	๖๒๑๑๘๖๕๐๐๓๓๓	ครู	คศ.๒	๔๒๕,๓๖๐	๔๒,๐๐๐	-	๔๗๑,๓๖๐
		ศษ.ม.(การบริหารการศึกษา)							(๓๕,๗๘๐X๑๒)	(๓,๕๐๐X๑๒)		
๘๕๔	นางอัจฉราพร ฤกษ์มงคลศิลป์	ค.บ.(ภาษาอังกฤษ)	๖๒๑๑๘๖๕๐๐๓๓๔	ครู	คศ.๒	๖๒๑๑๘๖๕๐๐๓๓๔	ครู	คศ.๒	๔๒๗,๘๐๐	๔๒,๐๐๐	-	๔๖๙,๘๐๐
		ศษ.ม.(การบริหารการศึกษา)							(๓๕,๖๕๐X๑๒)	(๓,๕๐๐X๑๒)		
๘๕๕	นางจิรวดี ทองประเสริฐ	ค.บ.(เทคโนโลยีและนวัตกรรมการศึกษา)	๖๒๑๑๘๖๕๐๐๓๓๕	ครู	คศ.๒	๖๒๑๑๘๖๕๐๐๓๓๕	ครู	คศ.๒	๔๒๒,๑๖๐	๔๒,๐๐๐	-	๔๖๔,๑๖๐
		ศษ.ม.(การบริหารการศึกษา)							(๓๕,๑๘๐X๑๒)	(๓,๕๐๐X๑๒)		
๘๕๖	น.ส.เกษม มีเชาว์	ค.บ.(คณิตศาสตร์)	๖๒๑๑๘๖๕๐๐๓๓๖	ครู	คศ.๒	๖๒๑๑๘๖๕๐๐๓๓๖	ครู	คศ.๒	๔๒๙,๑๒๐	๔๒,๐๐๐	-	๔๗๑,๑๒๐
		ศษ.ม.(การบริหารการศึกษา)							(๓๕,๗๖๐X๑๒)	(๓,๕๐๐X๑๒)		
๘๕๗	น.ส.ลาวรรณ ชันเงิน	ค.บ.๕ปี(คณิตศาสตร์)	๖๒๑๑๘๖๕๐๐๓๓๗	ครู	คศ.๑	๖๒๑๑๘๖๕๐๐๓๓๗	ครู	คศ.๑	๒๗๖,๘๔๐	-	-	๒๗๖,๘๔๐
									(๒๓,๐๗๐X๑๒)			

ที่	ชื่อ สกุล	คุณวุฒิ การศึกษา	กรอบอัตราเก่าเดิม			กรอบอัตราค่าจ้างใหม่			เงินเดือน	เงินประจำ ตำแหน่ง	เงินค่าตอบแทน/ เงินเพิ่มอื่นๆ	หมายเหตุ
			เลขที่ตำแหน่ง	ตำแหน่ง	ระดับ	เลขที่ตำแหน่ง	ตำแหน่ง	ระดับ				
๘๕๘	น.ส.อุไรวรรณ แซ่ตั้ง	บธ.บ.(คอมพิวเตอร์ธุรกิจ)	๖๒๑๑๘๖๕๐๐๓๓๘	ครู	คศ.๒	๖๒๑๑๘๖๕๐๐๓๓๘	ครู	คศ.๒	๓๙๐,๐๐๐	๔๒,๐๐๐	-	๔๓๒,๐๐๐
		ศษ.ม.(การบริหารการศึกษา)							(๓๒,๕๐๐X๑๒)	(๓,๕๐๐X๑๒)		
๘๕๙	น.ส.จิกจัน โสพัน	ค.บ.(ภาษาไทย)	๖๒๑๑๘๖๕๐๐๓๓๙	ครู	คศ.๒	๖๒๑๑๘๖๕๐๐๓๓๙	ครู	คศ.๑	๒๕๑,๐๔๐	-	-	๒๕๑,๐๔๐
									(๒๐,๙๒๐X๑๒)	(๐X๑๒)		
๘๖๐	นางวีไลวรรณ สายแสง	ศษ.บ.(ภาษาไทย)	๖๒๑๑๘๖๕๐๐๓๔๐	ครู	คศ.๒	๖๒๑๑๘๖๕๐๐๓๔๐	ครู	คศ.๒	๔๕๓,๐๐๐	๔๒,๐๐๐	-	๔๙๕,๐๐๐
		ศษ.ม.(การบริหารการศึกษา)							(๓๗,๗๕๐X๑๒)	(๓,๕๐๐X๑๒)		
๘๖๑	ว่าง	(ชีววิทยา)	๖๒๑๑๘๖๕๐๐๓๔๑	ครู	คศ.๒	๖๒๑๑๘๖๕๐๐๓๔๑	ครู	-	๓๗๒,๖๐๐	๔๒,๐๐๐	-	๔๑๔,๖๐๐
									(๓๑,๐๕๐X๑๒)	(๓,๕๐๐X๑๒)		
๘๖๒	นางภคพร สังข์อ่อน	ค.บ.(คอมพิวเตอร์ศึกษา)	๖๒๑๑๘๖๕๐๐๓๔๒	ครู	คศ.๒	๖๒๑๑๘๖๕๐๐๓๔๒	ครู	คศ.๒	๓๘๖,๐๔๐	๔๒,๐๐๐	-	๔๒๘,๐๔๐
		ศษ.ม.(การบริหารการศึกษา)							(๓๒,๑๗๐X๑๒)	(๓,๕๐๐X๑๒)		
๘๖๓	น.ส.อาริษา พวงศรี	ค.บ.(ภาษาไทย) ๕ปี	๖๒๑๑๘๖๕๐๐๓๔๓	ครู	คศ.๑	๖๒๑๑๘๖๕๐๐๓๔๓	ครู	คศ.๑	๓๑๑,๗๖๐	-	-	๓๑๑,๗๖๐
									(๒๕,๙๘๐X๑๒)			
๘๖๔	ว่าง	(คณิตศาสตร์)	๖๒๑๑๘๖๕๐๐๓๔๔	ครูผู้ช่วย	คผช.	๖๒๑๑๘๖๕๐๐๓๔๔	ครูผู้ช่วย	คผช.	๑๘๙,๖๐๐	-	-	๑๘๙,๖๐๐
									(๑๕,๘๐๐X๑๒)			
๘๖๕	น.ส.ประพิณ จันทร์ดิษฐ์	วท.บ.(สถิติประยุกต์)	๖๒๑๑๘๖๕๐๐๓๔๕	ครู	คศ.๒	๖๒๑๑๘๖๕๐๐๓๔๕	ครู	คศ.๒	๔๕๖,๐๐๐	๔๒,๐๐๐	-	๔๙๘,๐๐๐
		ศษ.ม.(การบริหารการศึกษา)							(๓๘,๐๐๐X๑๒)	(๓,๕๐๐X๑๒)		
๘๖๖	น.ส.สมร แก้วพันธ์	ค.บ.(คณิตศาสตร์)	๖๒๑๑๘๖๕๐๐๓๔๖	ครู	คศ.๒	๖๒๑๑๘๖๕๐๐๓๔๖	ครู	คศ.๒	๔๓๕,๘๔๐	๔๒,๐๐๐	-	๔๗๗,๘๔๐
		ศษ.ม.(การบริหารการศึกษา)							(๓๖,๓๒๐X๑๒)	(๓,๕๐๐X๑๒)		
๘๖๗	นายภูมินทร์ รุ่งศรี	ปทส.(ครูเทคนิคไฟฟ้ากำลัง)	๖๒๑๑๘๖๕๐๐๓๔๗	ครู	คศ.๒	๖๒๑๑๘๖๕๐๐๓๔๗	ครู	คศ.๒	๓๙๐,๖๐๐	๔๒,๐๐๐	-	๔๓๒,๖๐๐
		รม.(รัฐศาสตร์)							(๓๒,๕๕๐X๑๒)	(๓,๕๐๐X๑๒)		
๘๖๘	นายเจษฎา เกิดแปลงทอง	วท.บ.(เกษตรศาสตร์)	๖๒๑๑๘๖๕๐๐๓๔๘	ครู	คศ.๒	๖๒๑๑๘๖๕๐๐๓๔๘	ครู	คศ.๒	๔๒๘,๕๒๐	๔๒,๐๐๐	-	๔๗๐,๕๒๐
		กศ.ม.(การบริหารการศึกษา)							(๓๕,๗๑๐X๑๒)	(๓,๕๐๐X๑๒)		
๘๖๙	นางพรสวรรค์ ขอสุข	(ชีววิทยาประยุกต์ (จุลชีววิทยา))	๖๒๑๑๘๖๕๐๐๓๔๙	ครู	คศ.๒	๖๒๑๑๘๖๕๐๐๓๔๙	ครู	คศ.๑	๒๔๖,๑๒๐	-	-	๒๔๖,๑๒๐
									(๒๐,๕๑๐X๑๒)	(๐X๑๒)		
๘๗๐	น.ส.ศรีสุดา วัชชัยภูมิ	ค.บ.๕ปี(วิทยาศาสตร์ทั่วไป)	๖๒๑๑๘๖๕๐๐๓๕๐	ครู	คศ.๒	๖๒๑๑๘๖๕๐๐๓๕๐	ครู	คศ.๒	๔๓๘,๖๐๐	๔๒,๐๐๐	-	๔๘๐,๖๐๐
		กศ.ม.(การบริหารการศึกษา)							(๓๖,๕๕๐X๑๒)	(๓,๕๐๐X๑๒)		
๘๗๑	นางธารรัตน์ แสงสอน	วท.บ.(เทคโนโลยีอาหาร)	๖๒๑๑๘๖๕๐๐๓๕๑	ครู	คศ.๒	๖๒๑๑๘๖๕๐๐๓๕๑	ครู	คศ.๒	๔๓๔,๖๔๐	๔๒,๐๐๐	-	๔๗๖,๖๔๐
		ค.ม.(การวิจัยและประเมินผลการศึกษา)							(๓๖,๒๒๐X๑๒)	(๓,๕๐๐X๑๒)		
๘๗๒	น.ส.นาถยา ผลสำโรง	ค.บ.(วิทยาศาสตร์)	๖๒๑๑๘๖๕๐๐๓๕๒	ครู	คศ.๒	๖๒๑๑๘๖๕๐๐๓๕๒	ครู	คศ.๒	๓๙๘,๔๐๐	๔๒,๐๐๐	-	๔๔๐,๔๐๐
		ค.ม.(การบริหารการศึกษา)							(๓๓,๒๐๐X๑๒)	(๓,๕๐๐X๑๒)		

ที่	ชื่อ สกุล	คุณวุฒิ การศึกษา	กรอบอัตราเก่าเดิม			กรอบอัตราค่าจ้างใหม่						หมายเหตุ
			เลขที่ตำแหน่ง	ตำแหน่ง	ระดับ	เลขที่ตำแหน่ง	ตำแหน่ง	ระดับ	เงินเดือน	เงินประจำ ตำแหน่ง	เงินค่าตอบแทน/ เงินเพิ่มอื่นๆ	
๘๗๓	น.ส.วิไลลักษณ์ สีสมบัติ	ค.บ.(พิสิทธ์) ๕ปี	๖๒๑๑๖๕๐๐๓๕๓	ครู	คศ.๑	๖๒๑๑๖๕๐๐๓๕๓	ครู	คศ.๑	๓๓๙,๖๐๐ (๒๘,๓๐๐x๑๒)	-	-	๓๓๙,๖๐๐
๘๗๔	น.ส.สมฤทัย บุญยั้ง	วท.บ.(เคมี) ศษ.ม.(การบริหารการศึกษา)	๖๒๑๑๖๕๐๐๓๕๔	ครู	คศ.๒	๖๒๑๑๖๕๐๐๓๕๔	ครู	คศ.๒	๔๒๗,๘๐๐ (๓๕,๖๕๐x๑๒)	๔๒,๐๐๐ (๓,๕๐๐x๑๒)	-	๔๖๙,๘๐๐
๘๗๕	น.ส.วารารณ์ เพ็ชรโกลม	ค.บ.(วิทยาศาสตร์ทั่วไป)	๖๒๑๑๖๕๐๐๓๕๕	ครู	คศ.๒	๖๒๑๑๖๕๐๐๓๕๕	ครู	คศ.๒	๔๕๓,๙๒๐ (๓๗,๖๖๐x๑๒)	๔๒,๐๐๐ (๓,๕๐๐x๑๒)	-	๔๙๕,๙๒๐
๘๗๖	นายคณิน ราชรักษ์	ค.บ.๕ปี(เคมี)	๖๒๑๑๖๕๐๐๓๕๖	ครู	คศ.๑	๖๒๑๑๖๕๐๐๓๕๖	ครู	คศ.๑	๓๑๑,๒๘๐ (๒๕,๙๔๐x๑๒)	-	-	๓๑๑,๒๘๐
๘๗๗	นายธนะวัฒน์ พยัคฆะเรงเดช	ร.บ.(ทฤษฎีและเทคนิครัฐศาสตร์) ศษ.ม.(การบริหารการศึกษา)	๖๒๑๑๖๕๐๐๓๕๗	ครู	คศ.๒	๖๒๑๑๖๕๐๐๓๕๗	ครู	คศ.๒	๔๓๕,๔๘๐ (๓๖,๒๙๐x๑๒)	๔๒,๐๐๐ (๓,๕๐๐x๑๒)	-	๔๗๗,๔๘๐
๘๗๘	ว่าง	(เคมี)	๖๒๑๑๖๕๐๐๓๕๘	ครู	คศ.๒	๖๒๑๑๖๕๐๐๓๕๘	ครู	-	๓๕๖,๒๘๐ (๒๙,๖๙๐x๑๒)	๔๒,๐๐๐ (๓,๕๐๐x๑๒)	-	๓๙๘,๒๘๐
๘๗๙	น.ส.ศิริทิพย์ เขยชมศรี	ร.บ.(รัฐประศาสนศาสตร์) ศษ.ม.(การบริหารการศึกษา)	๖๒๑๑๖๕๐๐๓๕๙	ครู	คศ.๒	๖๒๑๑๖๕๐๐๓๕๙	ครู	คศ.๒	๔๒๓,๘๔๐ (๓๕,๓๒๐x๑๒)	๔๒,๐๐๐ (๓,๕๐๐x๑๒)	-	๔๖๕,๘๔๐
๘๘๐	นายณพพงศ์ พุ่มภักดี	ศศ.บ.(ดนตรีไทย)	๖๒๑๑๖๕๐๐๓๖๐	ครู	คศ.๒	๖๒๑๑๖๕๐๐๓๖๐	ครู	คศ.๒	๓๗๐,๓๒๐ (๓๐,๘๖๐x๑๒)	๔๒,๐๐๐ (๓,๕๐๐x๑๒)	-	๔๑๒,๓๒๐
๘๘๑	นายแสงสุรีย์ จันตัก	ศษ.บ.(พลศึกษา) ๕ ปี	๖๒๑๑๖๕๐๐๓๖๑	ครู	คศ.๑	๖๒๑๑๖๕๐๐๓๖๑	ครู	คศ.๑	๒๗๐,๒๔๐ (๒๒,๕๒๐x๑๒)	- (๐x๑๒)	-	๒๗๐,๒๔๐
๘๘๒	นายณรงค์ศักดิ์ หงษ์ทอง	วท.บ.(พลศึกษา)	๖๒๑๑๖๕๐๐๓๖๒	ครู	คศ.๒	๖๒๑๑๖๕๐๐๓๖๒	ครู	คศ.๒	๓๖๘,๘๘๐ (๓๐,๗๔๐x๑๒)	๔๒,๐๐๐ (๓,๕๐๐x๑๒)	-	๔๑๐,๘๘๐
๘๘๓	ว่าง	(ดนตรีไทย)	๖๒๑๑๖๕๐๐๓๖๓	ครูผู้ช่วย	คผ.ข.	๖๒๑๑๖๕๐๐๓๖๓	ครูผู้ช่วย	คผ.ข.	๑๘๙,๖๐๐ (๑๕,๘๐๐x๑๒)	-	-	๑๘๙,๖๐๐
๘๘๔	นายอริชัย สมนานา	ค.บ.๕ปี(ศิลปกรรม (ดนตรี))	๖๒๑๑๖๕๐๐๓๖๔	ครู	คศ.๒	๖๒๑๑๖๕๐๐๓๖๔	ครู	คศ.๒	๔๒๑,๙๒๐ (๓๕,๑๖๐x๑๒)	๔๒,๐๐๐ (๓,๕๐๐x๑๒)	-	๔๖๓,๙๒๐
๘๘๕	น.ส.เด่นนภา แปงประเสริฐ	ค.บ.(นาฏศิลป์) ศษ.ม.(การบริหารการศึกษา)	๖๒๑๑๖๕๐๐๓๖๕	ครู	คศ.๒	๖๒๑๑๖๕๐๐๓๖๕	ครู	คศ.๒	๔๕๕,๖๔๐ (๓๗,๙๗๐x๑๒)	๔๒,๐๐๐ (๓,๕๐๐x๑๒)	-	๔๙๗,๖๔๐
๘๘๖	ว่าง	(คหกรรม)	๖๒๑๑๖๕๐๐๓๖๖	ครู	คศ.๓	๖๒๑๑๖๕๐๐๓๖๖	ครู	-	๔๗๑,๘๔๐ (๓๙,๓๒๐x๑๒)	๖๗,๒๐๐ (๕,๖๐๐x๑๒)	๖๗,๒๐๐ (๕,๖๐๐x๑๒)	๖๐๖,๒๔๐
๘๘๗	นายสมประสงค์ คูพรมมี	ศศ.บ.(ภาษาอังกฤษ) กศ.ม.(การสอนภาษาอังกฤษ)	๖๒๑๑๖๕๐๐๓๖๗	ครู	คศ.๒	๖๒๑๑๖๕๐๐๓๖๗	ครู	คศ.๒	๔๓๒,๘๘๐ (๓๖,๐๗๐x๑๒)	๔๒,๐๐๐ (๓,๕๐๐x๑๒)	-	๔๗๔,๘๘๐

ที่	ชื่อ สกุล	คุณวุฒิ การศึกษา	กรอบอัตราเก่าเดิม			กรอบอัตราเก่าใหม่			เงินเดือน			หมายเหตุ
			เลขที่ตำแหน่ง	ตำแหน่ง	ระดับ	เลขที่ตำแหน่ง	ตำแหน่ง	ระดับ	เงินประจำ ตำแหน่ง	เงินค่าตอบแทน/ เงินเพิ่มอื่นๆ		
๘๘๘	นายเจษฎา บุญโยประการ	ศศ.บ.(ดนตรี)	๖๒๑๐๘๖๕๐๐๓๖๘	ครู	คศ.๑	๖๒๑๐๘๖๕๐๐๓๖๘	ครู	คศ.๑	๒๗๑,๖๘๐	-	-	๒๗๑,๖๘๐
		ประกาศนียบัตรวิชาชีพครู							(๒๒,๖๔๐x๑๒)			
๘๘๙	น.ส.ภัททิยา พรหมหา	ศศ.บ.(ภาษาอังกฤษ)	๖๒๑๐๘๖๕๐๐๓๖๙	ครู	คศ.๒	๖๒๑๐๘๖๕๐๐๓๖๙	ครู	คศ.๒	๔๓๕,๔๘๐	๔๒,๐๐๐	-	๔๗๗,๔๘๐
		ศษ.ม.(การบริหารการศึกษา)							(๓๖,๒๙๐x๑๒)	(๓,๕๐๐x๑๒)		
๘๙๐	น.ส.ชนชนก ปัทมกรธนวัน	รป.ม. (การบริหารทั่วไป)	๖๒๑๐๘๖๕๐๐๓๗๐	ครู	คศ.๑	๖๒๑๐๘๖๕๐๐๓๗๐	ครู	คศ.๑	๓๒๙,๘๘๐	-	-	๓๒๙,๘๘๐
									(๒๗,๔๙๐x๑๒)			
๘๙๑	น.ส.พัชราพรรณ สายเนตร	ค.บ.๕ปี(ภาษาอังกฤษ)	๖๒๑๐๘๖๕๐๐๓๗๑	ครู	คศ.๑	๖๒๑๐๘๖๕๐๐๓๗๑	ครู	คศ.๑	๓๐๖,๖๐๐	-	-	๓๐๖,๖๐๐
									(๒๕,๕๕๐x๑๒)			
๘๙๒	น.ส.ธันวาทณี กิตติธรรมาภรณ์	กศ.บ.(จิตวิทยาและการแนะแนว)	๖๒๑๐๘๖๕๐๐๓๗๒	ครู	คศ.๒	๖๒๑๐๘๖๕๐๐๓๗๒	ครู	คศ.๒	๔๒๗,๘๐๐	๔๒,๐๐๐	-	๔๖๙,๘๐๐
		ศษ.ม.(การบริหารการศึกษา)							(๓๕,๖๕๐x๑๒)	(๓,๕๐๐x๑๒)		
๘๙๓	นางสุวรรณภักดิ์ แก้วคุ้ม	ค.บ.(จิตวิทยา และการแนะแนว)	๖๒๑๐๘๖๕๐๐๓๗๓	ครู	คศ.๒	๖๒๑๐๘๖๕๐๐๓๗๓	ครู	คศ.๒	๓๕๖,๕๐๐	๔๒,๐๐๐	-	๓๙๘,๕๐๐
									(๒๙,๗๐๐x๑๒)	(๓,๕๐๐x๑๒)		
๘๙๔	น.ส.ญาณกาญจน์ จิตคำรม	ทล.บ.(คอมพิวเตอร์ธุรกิจ)	๖๒๑๐๘๖๕๐๐๓๗๔	ครู	คศ.๑	๖๒๑๐๘๖๕๐๐๓๗๔	ครู	คศ.๑	๓๓๒,๕๒๐	-	-	๓๓๒,๕๒๐
		ศษ.ม.(การบริหารการศึกษา)							(๒๗,๗๑๐x๑๒)			
๘๙๕	น.ส.เกศราภรณ์ กุลอุปฮาด	ค.บ.๕ปี(พุทธศาสนศึกษา)	๖๒๑๐๘๖๕๐๐๓๗๕	ครู	คศ.๑	๖๒๑๐๘๖๕๐๐๓๗๕	ครู	คศ.๑	๒๗๖,๖๐๐	-	-	๒๗๖,๖๐๐
									(๒๓,๐๕๐x๑๒)			
๘๙๖	ว่าง	(คณิตศาสตร์)	๖๒๑๐๘๖๕๐๐๓๗๖	ครูผู้ช่วย	คผช.	๖๒๑๐๘๖๕๐๐๓๗๖	ครูผู้ช่วย	คผช.	๑๘๙,๖๐๐	-	-	๑๘๙,๖๐๐
									(๑๕,๘๐๐x๑๒)			
๘๙๗	นายพงศธร ขำมณี	ศษ.บ.๕ปี(พลศึกษา)	๖๒๑๐๘๖๕๐๐๓๗๗	ครู	คศ.๑	๖๒๑๐๘๖๕๐๐๓๗๗	ครู	คศ.๑	๒๗๗,๐๘๐	-	-	๒๗๗,๐๘๐
									(๒๓,๐๙๐x๑๒)			
	ลูกจ้างประจำ											
๘๙๘	นายแสนศักดิ์ ศรารุช	-	๑๕๐๗-๔	ช่างครุภัณฑ์ ชั้น ๓	-	๑๕๐๗-๔	ช่างครุภัณฑ์ ชั้น ๓	-	๔๐๙,๓๒๐	-	๘,๑๘๔	๔๐๙,๓๒๐
									(๓๔,๑๑๐x๑๒)		(๖๘๒x๑๒)	
	บุคลากรสนับสนุนการสอน											
๘๙๙	น.ส.ณัฐกานต์ ดาทอง	ปวช.(คอมพิวเตอร์ธุรกิจ)	๓๑๘๒-๕	ผู้ช่วยเจ้าพนักงานธุรการ	-	๓๑๘๒-๕	ผู้ช่วยเจ้าพนักงานธุรการ	-	๑๕๒,๑๖๐	-	๒๓,๐๔๐	๑๗๕,๒๐๐
									(๑๒,๖๘๐x๑๒)		(๑,๙๒๐x๑๒)	
๙๐๐	นางวนิสา เหมอ่อน	อ.วท.(คอมพิวเตอร์ธุรกิจ)	๓๘๔๕-๕	ผู้ช่วยเจ้าพนักงานธุรการ	-	๓๘๔๕-๕	ผู้ช่วยเจ้าพนักงานธุรการ	-	๑๘๐,๔๘๐	-	-	๑๘๐,๔๘๐
									(๑๕,๐๔๐x๑๒)			
๙๐๑	นายฐิติพงษ์ พยูลสิทธิ์	รป.บ.(การบริหารทั่วไป)	๓๙๓๗-๕	ผู้ช่วยเจ้าพนักงานธุรการ	-	๓๙๓๗-๕	ผู้ช่วยเจ้าพนักงานธุรการ	-	๑๔๓,๗๖๐	-	๒๔,๐๐๐	๑๖๗,๗๖๐
									(๑๑,๙๘๐x๑๒)		(๒,๐๐๐x๑๒)	

ที่	ชื่อ สกุล	คุณวุฒิ การศึกษา	กรอบอัตราเก่าเดิม			กรอบอัตราเก่าใหม่						หมายเหตุ
			เลขที่ตำแหน่ง	ตำแหน่ง	ระดับ	เลขที่ตำแหน่ง	ตำแหน่ง	ระดับ	เงินเดือน	เงินประจำ ตำแหน่ง	เงินค่าตอบแทน/ เงินเพิ่มอื่นๆ	
๙๐๒	น.ส.วิรินทร์ อินทร์รูป	ปวช.(การเลขานุการ)	๓๙๓๘-๕	ผู้ช่วยเจ้าพนักงานธุรการ	-	๓๙๓๘-๕	ผู้ช่วยเจ้าพนักงานธุรการ	-	๑๓๙,๕๖๐ (๑๑,๖๓๐x๑๒)	-	๒๔,๐๐๐ (๒,๐๐๐x๑๒)	๑๖๓,๕๖๐
๙๐๓	น.ส.ชฎารัตน์ จัยชื่อ	ปวส.(การบัญชี)	๒๖๙๑-๕	ผู้ช่วยเจ้าพนักงานการเงินและบัญชี	-	๒๖๙๑-๕	ผู้ช่วยเจ้าพนักงานการเงินและบัญชี	-	๑๓๘,๐๐๐ (๑๑,๕๐๐x๑๒)	-	๒๔,๐๐๐ (๒,๐๐๐x๑๒)	๑๖๒,๐๐๐
๙๐๔	น.ส.มณฑาทิพย์ เงินหล่อ	ปวส.(การบัญชี)	๓๘๔๔-๕	ผู้ช่วยเจ้าพนักงานพัสดุ	-	๓๘๔๔-๕	ผู้ช่วยเจ้าพนักงานพัสดุ	-	๑๘๒,๔๐๐ (๑๕,๒๐๐x๑๒)	-	-	๑๘๒,๔๐๐
บุคลากรสนับสนุนสถานศึกษา												
๙๐๕	นายศรายุทธ ภาแก้ว	ค.บ.(การศึกษาปฐมวัย)	๐๐๑๔-๔	ภารโรง	-	๐๐๑๔-๔	ภารโรง	-	๑๐๘,๐๐๐ (๙,๐๐๐x๑๒)	-	๒๔,๐๐๐ (๒,๐๐๐x๑๒)	๑๓๒,๐๐๐
๙๐๖	นายสมชาย พลอยคำ	ม.๓	๐๐๑๕-๔	ภารโรง	-	๐๐๑๕-๔	ภารโรง	-	๑๐๘,๐๐๐ (๙,๐๐๐x๑๒)	-	๒๔,๐๐๐ (๒,๐๐๐x๑๒)	๑๓๒,๐๐๐
๙๐๗	น.ส.ปรารถนา พูลเงิน	ป.๖	๐๐๑๖-๔	ภารโรง	-	๐๐๑๖-๔	ภารโรง	-	๑๐๘,๐๐๐ (๙,๐๐๐x๑๒)	-	๒๔,๐๐๐ (๒,๐๐๐x๑๒)	๑๓๒,๐๐๐
๙๐๘	นายณัฏฐ เรืองจิตร	ป.๖	๐๐๑๗-๔	ภารโรง	-	๐๐๑๗-๔	ภารโรง	-	๑๐๘,๐๐๐ (๙,๐๐๐x๑๒)	-	๒๔,๐๐๐ (๒,๐๐๐x๑๒)	๑๓๒,๐๐๐
๙๐๙	ว่าง	-	๐๐๑๘-๔	ภารโรง	-	๐๐๑๘-๔	ภารโรง	-	๑๐๘,๐๐๐ (๙,๐๐๐x๑๒)	-	๑๒,๐๐๐ (๑,๐๐๐x๑๒)	๑๒๐,๐๐๐
โรงเรียนสิริราชอนุสรณ์												
๙๑๐	นายประจวบ ติมุข	ค.บ.(เทคโนโลยีและนวัตกรรมการศึกษา) ศษ.ม.(บริหารการศึกษา)	๖๒๑๐๘๕๕๐๐๓๗๘	ผู้อำนวยการสถานศึกษา	คศ.๓	๖๒๑๐๘๕๕๐๐๓๗๘	ผู้อำนวยการสถานศึกษา	คศ.๔	๗๘๕,๐๔๐ (๖๕,๔๒๐x๑๒)	๑๑๘,๘๐๐ (๙,๙๐๐x๑๒)	๑๑๘,๘๐๐ (๙,๙๐๐x๑๒)	๑,๐๒๒,๖๔๐
๙๑๑	นางธิษารัตน์ หล้าพรหม	วท.บ.(เคมี) กศ.ม.(บริหารการศึกษา)	๖๒๑๐๘๕๕๐๐๓๗๙	รองผู้อำนวยการสถานศึกษา	คศ.๔	๖๒๑๐๘๕๕๐๐๓๗๙	รองผู้อำนวยการสถานศึกษา	คศ.๔	๖๐๕,๒๘๐ (๕๐,๔๔๐x๑๒)	๑๑๘,๘๐๐ (๙,๙๐๐x๑๒)	๑๑๘,๘๐๐ (๙,๙๐๐x๑๒)	๘๔๒,๘๘๐
๙๑๒	นายจักรพันธ์ วรรณะ	ค.บ.(พลศึกษา) ๕ปี	๖๒๑๐๘๖๕๐๐๓๘๐	ครู	คศ.๑	๖๒๑๐๘๖๕๐๐๓๘๐	ครู	คศ.๑	๓๑๓,๓๒๐ (๒๖,๑๑๐x๑๒)	- (๐x๑๒)	-	๓๑๓,๓๒๐
๙๑๓	นางปัทมา ศรีอินทร์	ศศ.บ.(ภาษาอังกฤษ) กศ.ม.(การบริหารการศึกษา)	๖๒๑๐๘๖๕๐๐๓๘๑	ครู	คศ.๓	๖๒๑๐๘๖๕๐๐๓๘๑	ครู	คศ.๓	๕๐๔,๐๐๐ (๔๒,๐๐๐x๑๒)	๖๗,๒๐๐ (๕,๖๐๐x๑๒)	๖๗,๒๐๐ (๕,๖๐๐x๑๒)	๖๓๘,๔๐๐
๙๑๔	นางธีราพร แสงงา	กศ.บ.(การสอนภาษาไทย) ศษ.ม.(การบริหารการศึกษา)	๖๒๑๐๘๖๕๐๐๓๘๒	ครู	คศ.๒	๖๒๑๐๘๖๕๐๐๓๘๒	ครู	คศ.๒	๔๑๖,๐๔๐ (๓๔,๖๗๐x๑๒)	๔๒,๐๐๐ (๓,๕๐๐x๑๒)	-	๔๕๘,๐๔๐
๙๑๕	นายกิติกร แสงงา	กศ.บ. (เทคโนโลยีและสื่อสารการศึกษา)	๖๒๑๐๘๖๕๐๐๓๘๓	ครู	คศ.๓	๖๒๑๐๘๖๕๐๐๓๘๓	ครู	คศ.๑	๒๙๙,๔๐๐ (๒๔,๙๕๐x๑๒)	- (๐x๑๒)	-	๒๙๙,๔๐๐

ที่	ชื่อ สกุล	คุณวุฒิ การศึกษา	กรอบอัตรากำลังเดิม			กรอบอัตรากำลังใหม่						หมายเหตุ
			เลขที่ตำแหน่ง	ตำแหน่ง	ระดับ	เลขที่ตำแหน่ง	ตำแหน่ง	ระดับ	เงินเดือน	เงินประจำ ตำแหน่ง	เงินค่าตอบแทน/ เงินเพิ่มอื่นๆ	
๙๑๖	ว่าง	(คณิตศาสตร์)	๖๒๑๑๖๖๕๐๐๓๘๔	ครูผู้ช่วย	คผช.	๖๒๑๑๖๖๕๐๐๓๘๔	ครูผู้ช่วย	คผช.	๔๓๔,๘๘๐ (๓๖,๒๔๐x๑๒)	-	-	๔๓๔,๘๘๐
๙๑๗	น.ส.ดาวใจ แสนสุข	ศศ.บ.(ภาษาอังกฤษ) ประกาศนียบัตรวิชาชีพครู	๖๒๑๑๖๖๕๐๐๓๘๕	ครู	คศ.๒	๖๒๑๑๖๖๕๐๐๓๘๕	ครู	คศ.๒	๔๑๗,๘๔๐ (๓๔,๘๒๐x๑๒)	๔๒,๐๐๐ (๓,๕๐๐x๑๒)	-	๔๕๙,๘๔๐
๙๑๘	ว่าง	กศ.บ.๕ปี(สังคมศึกษา)	๖๒๑๑๖๖๕๐๐๓๘๖	ครูผู้ช่วย	คผช.	๖๒๑๑๖๖๕๐๐๓๘๖	ครูผู้ช่วย	คผช.	๑๘๙,๖๐๐ (๑๕,๘๐๐x๑๒)	-	-	๑๘๙,๖๐๐
๙๑๙	น.ส.นันทน์ภัส พลเยี่ยม	ศศ.บ.(ภาษาไทย) กศ.ม.(หลักสูตรการสอน)	๖๒๑๑๖๖๕๐๐๓๘๗	ครู	คศ.๓	๖๒๑๑๖๖๕๐๐๓๘๗	ครู	คศ.๓	๔๕๘,๘๘๐ (๓๘,๒๔๐x๑๒)	๖๗,๒๐๐ (๕,๖๐๐x๑๒)	๖๗,๒๐๐ (๕,๖๐๐x๑๒)	๕๙๓,๒๘๐
๙๒๐	น.ส.นภาพัทร หอมละออ	วท.บ.(คณิตศาสตร์) ค.ม.(หลักสูตรและการสอน)	๖๒๑๑๖๖๕๐๐๓๘๘	ครู	คศ.๓	๖๒๑๑๖๖๕๐๐๓๘๘	ครู	คศ.๓	๔๘๔,๐๘๐ (๔๐,๓๔๐x๑๒)	๖๗,๒๐๐ (๕,๖๐๐x๑๒)	๖๗,๒๐๐ (๕,๖๐๐x๑๒)	๖๑๘,๔๘๐
๙๒๑	ว่าง	(คหกรรม)	๖๒๑๑๖๖๕๐๐๓๘๙	ครู	คศ.๒	๖๒๑๑๖๖๕๐๐๓๘๙	ครู	-	๓๗๔,๗๖๐ (๓๑,๒๓๐x๑๒)	๔๒,๐๐๐ (๓,๕๐๐x๑๒)	-	๔๑๖,๗๖๐
๙๒๒	น.ส.ธัญญา สิมมา	กศ.บ.(ภาษาไทย) ๕ปี	๖๒๑๑๖๖๕๐๐๓๙๐	ครู	คศ.๒	๖๒๑๑๖๖๕๐๐๓๙๐	ครู	คศ.๒	๔๓๒,๐๐๐ (๓๖,๐๐๐x๑๒)	๔๒,๐๐๐ (๓,๕๐๐x๑๒)	-	๔๗๔,๐๐๐
๙๒๓	น.ส.จิรัชยา อินทวิเศษ	วท.บ.(ชีววิทยาประยุกต์) ศษ.ม.(การบริหารการศึกษา)	๖๒๑๑๖๖๕๐๐๓๙๑	ครู	คศ.๒	๖๒๑๑๖๖๕๐๐๓๙๑	ครู	คศ.๒	๓๗๗,๑๖๐ (๓๑,๔๓๐x๑๒)	๔๒,๐๐๐ (๓,๕๐๐x๑๒)	-	๔๑๙,๑๖๐
๙๒๔	ว่าง	(ปรัชญา)	๖๒๑๑๖๖๕๐๐๓๙๒	ครู	คศ.๓	๖๒๑๑๖๖๕๐๐๓๙๒	ครู	-	๔๖๕,๙๖๐ (๓๘,๘๓๐x๑๒)	๖๗,๒๐๐ (๕,๖๐๐x๑๒)	๖๗,๒๐๐ (๕,๖๐๐x๑๒)	๖๐๐,๓๖๐
๙๒๕	ว่าง	(คณิตศาสตร์)	๖๒๑๑๖๖๕๐๐๓๙๓	ครูผู้ช่วย	คผช.	๖๒๑๑๖๖๕๐๐๓๙๓	ครูผู้ช่วย	คผช.	๒๐๙,๘๘๐ (๑๗,๔๙๐x๑๒)	-	-	๒๐๙,๘๘๐
๙๒๖	นายธนาตุล ดวงประโคน	ค.บ.๕ปี(คณิตศาสตร์) ศษ.ม.(การบริหารการศึกษา)	๖๒๑๑๖๖๕๐๐๓๙๔	ครู	คศ.๒	๖๒๑๑๖๖๕๐๐๓๙๔	ครู	คศ.๒	๔๑๙,๔๐๐ (๓๔,๙๕๐x๑๒)	๔๒,๐๐๐ (๓,๕๐๐x๑๒)	-	๔๖๑,๔๐๐
๙๒๗	นางผานิต เกิดสิน	ศศ.บ. (ภาษาอังกฤษ)	๖๒๑๑๖๖๕๐๐๓๙๕	ครู	คศ.๓	๖๒๑๑๖๖๕๐๐๓๙๕	ครู	คศ.๓	๕๓๔,๘๘๐ (๔๔,๕๗๐x๑๒)	๖๗,๒๐๐ (๕,๖๐๐x๑๒)	๖๗,๒๐๐ (๕,๖๐๐x๑๒)	๖๖๙,๒๘๐
๙๒๘	ว่าง	(ชีววิทยา)	๖๒๑๑๖๖๕๐๐๓๙๖	ครู	คศ.๓	๖๒๑๑๖๖๕๐๐๓๙๖	ครู	-	๔๗๖,๕๒๐ (๓๙,๗๗๐x๑๒)	๖๗,๒๐๐ (๕,๖๐๐x๑๒)	๖๗,๒๐๐ (๕,๖๐๐x๑๒)	๖๑๐,๙๒๐
๙๒๙	ว่าง	(ฟิสิกส์)	๖๒๑๑๖๖๕๐๐๓๙๗	ครู	คศ.๓	๖๒๑๑๖๖๕๐๐๓๙๗	ครู	-	๔๒๓,๑๒๐ (๓๕,๒๖๐x๑๒)	๖๗,๒๐๐ (๕,๖๐๐x๑๒)	๖๗,๒๐๐ (๕,๖๐๐x๑๒)	๕๕๗,๕๒๐
๙๓๐	ว่าง	(ฟิสิกส์)	๖๒๑๑๖๖๕๐๐๓๙๘	ครู	คศ.๓	๖๒๑๑๖๖๕๐๐๓๙๘	ครู	-	๔๔๗,๐๐๐ (๓๗,๒๕๐x๑๒)	๖๗,๒๐๐ (๕,๖๐๐x๑๒)	๖๗,๒๐๐ (๕,๖๐๐x๑๒)	๕๘๑,๔๐๐

ที่	ชื่อ สกุล	คุณวุฒิการศึกษา	กรอบอัตราเก่าเดิม			กรอบอัตรากำลังใหม่			เงินเดือน	เงินประจำตำแหน่ง	เงินค่าตอบแทน/เงินเพิ่มอื่นๆ	หมายเหตุ
			เลขที่ตำแหน่ง	ตำแหน่ง	ระดับ	เลขที่ตำแหน่ง	ตำแหน่ง	ระดับ				
๙๓๑	น.ส.พิชญา มหาอุป	ค.บ.(เคมี)	๖๒๑๑๘๖๕๐๐๓๙๙	ครู	คศ.๓	๖๒๑๑๘๖๕๐๐๓๙๙	ครู	คศ.๓	๔๔๒,๘๐๐	๖๗,๒๐๐	๖๗,๒๐๐	๕๗๗,๒๐๐
		ศษ.ม.(การบริหารการศึกษา)							(๓๖,๙๐๐x๑๒)	(๕,๖๐๐x๑๒)	(๕,๖๐๐x๑๒)	
๙๓๒	น.ส.นงคันุช นามเมือง	วท.บ.(ชีวเคมี)	๖๒๑๑๘๖๕๐๐๔๐๐	ครู	คศ.๓	๖๒๑๑๘๖๕๐๐๔๐๐	ครู	คศ.๓	๔๖๙,๒๐๐	๖๗,๒๐๐	๖๗,๒๐๐	๖๐๓,๖๐๐
		กศ.ม.(การบริหารการศึกษา)							(๓๙,๑๐๐x๑๒)	(๕,๖๐๐x๑๒)	(๕,๖๐๐x๑๒)	
๙๓๓	นายศรีบุญญ คงแดงดี	ค.บ.๕ ปี(สังคมศึกษา)	๖๒๑๑๘๖๕๐๐๔๐๑	ครู	คศ.๓	๖๒๑๑๘๖๕๐๐๔๐๑	ครู	คศ.๓	๔๕๕,๕๒๐	๖๗,๒๐๐	๖๗,๒๐๐	๕๘๗,๙๒๐
		ศษ.ม.(การบริหารการศึกษา)							(๓๗,๙๖๐x๑๒)	(๕,๖๐๐x๑๒)	(๕,๖๐๐x๑๒)	
๙๓๔	ว่าง	(พลศึกษา)	๖๒๑๑๘๖๕๐๐๔๐๒	ครู	คศ.๓	๖๒๑๑๘๖๕๐๐๔๐๒	ครู	-	๔๐๕,๖๐๐	๖๗,๒๐๐	๖๗,๒๐๐	๕๔๐,๐๐๐
									(๓๓,๘๐๐x๑๒)	(๕,๖๐๐x๑๒)	(๕,๖๐๐x๑๒)	
๙๓๕	ว่าง	(ศิลปกรรม)	๖๒๑๑๘๖๕๐๐๔๐๓	ครู	คศ.๓	๖๒๑๑๘๖๕๐๐๔๐๓	ครู	-	๓๙๑,๒๐๐	๖๗,๒๐๐	๖๗,๒๐๐	๕๒๕,๖๐๐
									(๓๒,๖๐๐x๑๒)	(๕,๖๐๐x๑๒)	(๕,๖๐๐x๑๒)	
๙๓๖	ว่าที่ ร.ต. เอนก กล้าเกิดผล	ค.บ.(ดนตรีศึกษา)	๖๒๑๑๘๖๕๐๐๔๐๔	ครู	คศ.๓	๖๒๑๑๘๖๕๐๐๔๐๔	ครู	คศ.๓	๔๔๖,๕๒๐	๖๗,๒๐๐	๖๗,๒๐๐	๕๘๐,๙๒๐
		ศษ.ม.(การบริหารการศึกษา)							(๓๗,๒๑๐x๑๒)	(๕,๖๐๐x๑๒)	(๕,๖๐๐x๑๒)	
๙๓๗	ว่าง	(นาฏศิลป์)	๖๒๑๑๘๖๕๐๐๔๐๕	ครู	คศ.๓	๖๒๑๑๘๖๕๐๐๔๐๕	ครูผู้ช่วย	คผช.	๑๘๙,๖๐๐	-	-	๑๘๙,๖๐๐
									(๑๕,๘๐๐x๑๒)	(๐x๑๒)	(๐x๑๒)	
๙๓๘	นายสมัย ศิริวัฒน์	ค.บ.(อุตสาหกรรมศิลป์)	๖๒๑๑๘๖๕๐๐๔๐๖	ครู	คศ.๓	๖๒๑๑๘๖๕๐๐๔๐๖	ครู	คศ.๓	๔๗๑,๑๒๐	๖๗,๒๐๐	๖๗,๒๐๐	๖๐๕,๕๒๐
		ศษ.ม.(การบริหารการศึกษา)							(๓๙,๒๖๐x๑๒)	(๕,๖๐๐x๑๒)	(๕,๖๐๐x๑๒)	
๙๓๙	น.ส.จิรัชญา สะสมทรัพย์	ค.บ.(คอมพิวเตอร์ศึกษา)	๖๒๑๑๘๖๕๐๐๔๐๗	ครู	คศ.๓	๖๒๑๑๘๖๕๐๐๔๐๗	ครู	คศ.๓	๔๙๑,๑๖๐	๖๗,๒๐๐	๖๗,๒๐๐	๖๒๕,๕๖๐
									(๔๐,๙๐๐x๑๒)	(๕,๖๐๐x๑๒)	(๕,๖๐๐x๑๒)	
๙๔๐	น.ส.พยุง ตั้งสมบูรณ์	ค.อ.บ.(เทคโนโลยี)	๖๒๑๑๘๖๕๐๐๔๐๘	ครู	คศ.๒	๖๒๑๑๘๖๕๐๐๔๐๘	ครู	คศ.๒	๔๓๘,๙๖๐	๔๒,๐๐๐	-	๔๘๐,๙๖๐
		การเกษตรการผลิตสัตว์							(๓๖,๕๘๐x๑๒)	(๓,๕๐๐x๑๒)		
๙๔๑	นายปัญญารัตน์ แสนเมืองแก้ว	ทล.บ.(เทคโนโลยีการศึกษา)	๖๒๑๑๘๖๕๐๐๔๐๙	ครู	คศ.๓	๖๒๑๑๘๖๕๐๐๔๐๙	ครู	คศ.๓	๔๙๒,๓๖๐	๖๗,๒๐๐	๖๗,๒๐๐	๖๒๖,๗๖๐
		ศษ.ม.(การบริหารการศึกษา)							(๔๑,๐๓๐x๑๒)	(๕,๖๐๐x๑๒)	(๕,๖๐๐x๑๒)	
๙๔๒	น.ส.วีไลลักษณ์ เกตุเล็ก	ค.บ.(ภาษาไทย)	๖๒๑๑๘๖๕๐๐๔๑๐	ครู	คศ.๔	๖๒๑๑๘๖๕๐๐๔๑๐	ครู	คศ.๔	๘๒๖,๖๘๐	๑๑๘,๘๐๐	๑๑๘,๘๐๐	๑,๐๖๔,๒๘๐
		ค.ม.(การประถมศึกษา)							(๖๘,๘๘๐x๑๒)	(๙,๙๐๐x๑๒)	(๙,๙๐๐x๑๒)	
๙๔๓	ว่าง	(วิทยาศาสตร์ทั่วไป)	๖๒๑๑๘๖๕๐๐๔๑๑	ครู	คศ.๒	๖๒๑๑๘๖๕๐๐๔๑๑	ครู	-	๒๑๘,๙๒๐	๔๒,๐๐๐	-	๒๖๐,๙๒๐
									(๑๗,๙๑๐x๑๒)	(๓,๕๐๐x๑๒)		
	ลูกจ้างประจำ											
๙๔๔	นายสมหมาย ชินะบุตร	ป.๔	๑๕๐๒-๔(ถ)	ภารโรง	-	๑๕๐๒-๔(ถ)	ภารโรง	-	๒๕๒,๑๒๐	-	๕,๐๔๐	๒๕๗,๑๖๐
									(๒๑,๐๑๐x๑๒)		(๔๒๐x๑๒)	

ที่	ชื่อ สกุล	คุณวุฒิการศึกษา	กรอบอัตราเก่าเดิม			กรอบอัตราค่าจ้างใหม่			เงินเดือน	เงินประจำตำแหน่ง	เงินค่าตอบแทน/เงินเพิ่มอื่นๆ	หมายเหตุ
			เลขที่ตำแหน่ง	ตำแหน่ง	ระดับ	เลขที่ตำแหน่ง	ตำแหน่ง	ระดับ				
บุคลากรสนับสนุนการสอน												
๙๔๕	นางวิลาวัลย์ เจนเขา	ปวส.(คอมพิวเตอร์)	๓๑๘๓-๕	ผู้ช่วยเจ้าพนักงานธุรการ	-	๓๑๘๓-๕	ผู้ช่วยเจ้าพนักงานธุรการ	-	๑๙๒,๔๘๐	-	-	๑๙๒,๔๘๐
									(๑๖,๐๔๐X๑๒)			
๙๔๖	น.ส.ณัฐธิกาณ์ บัวเอี่ยม	ปวส.(การบัญชี)	๒๐๒๘-๕	ผู้ช่วยเจ้าพนักงานการเงินและบัญชี	-	๒๐๒๘-๕	ผู้ช่วยเจ้าพนักงานการเงินและบัญชี	-	๑๑๗,๔๘๐	-	๒๔,๐๐๐	๑๔๑,๔๘๐
									(๙,๗๙๐X๑๒)		(๒,๐๐๐X๑๒)	
บุคลากรสนับสนุนสถานศึกษา												
๙๔๗	นายบุญลือ ชดพรมราช	ป.๖	๐๐๑๙-๔	ภารโรง	-	๐๐๑๙-๔	ภารโรง	-	๑๐๘,๐๐๐	-	๒๔,๐๐๐	๑๓๒,๐๐๐
									(๙,๐๐๐X๑๒)		(๒,๐๐๐X๑๒)	
๙๔๘	นางปริยากร วิชาชัย	ป.๖	๐๐๒๐-๔	ภารโรง	-	๐๐๒๐-๔	ภารโรง	-	๑๐๘,๐๐๐	-	๒๔,๐๐๐	๑๓๒,๐๐๐
									(๙,๐๐๐X๑๒)		(๒,๐๐๐X๑๒)	
โรงเรียนบ้านหนองหัวช้าง												
๙๔๙	นายมังกร น้อยเมต์	วท.บ. (ฟิสิกส์)	๖๒๑๐๘๕๕๕๐๐๑	ผู้อำนวยการสถานศึกษา	คศ.๓	๖๒๑๐๘๕๕๕๐๐๑	ผู้อำนวยการสถานศึกษา	คศ.๓	๕๖๐,๘๘๐	๖๗,๒๐๐	๖๗,๒๐๐	๖๙๕,๒๘๐
		กศ.ม. (การบริหารการศึกษา)							(๔๖,๗๔๐X๑๒)	(๕,๖๐๐X๑๒)	(๕,๖๐๐X๑๒)	
๙๕๐	นายณัฐกร เงินอ่อน	ค.บ.(คอมพิวเตอร์ศึกษา)	๖๒๑๐๘๖๕๕๐๐๒	ครูผู้ช่วย	คผช.	๖๒๑๐๘๖๕๕๐๐๒	ครูผู้ช่วย	คศ.๓	๕๒๓,๒๐๐	๖๗,๒๐๐	๖๗,๒๐๐	๕๕๗,๖๐๐
									(๔๓,๖๐๐X๑๒)	(๕,๖๐๐X๑๒)	(๕,๖๐๐X๑๒)	
๙๕๑	ว่าง	(ภาษาไทย)	๖๒๑๐๘๖๕๕๐๐๓	ครูผู้ช่วย	คผช.	๖๒๑๐๘๖๕๕๐๐๓	ครูผู้ช่วย	คผช.	๑๘๙,๖๐๐	-	-	๑๘๙,๖๐๐
									(๑๕,๘๐๐X๑๒)			
๙๕๒	ว่าง	(คณิตศาสตร์)	๖๒๑๐๘๖๕๕๐๐๔	ครูผู้ช่วย	คผช.	๖๒๑๐๘๖๕๕๐๐๔	ครูผู้ช่วย	คผช.	๑๘๙,๖๐๐	-	-	๑๘๙,๖๐๐
									(๑๕,๘๐๐X๑๒)			
๙๕๓	ว่าง	(ภาษาอังกฤษ)	๖๒๑๐๘๖๕๕๐๐๕	ครูผู้ช่วย	คผช.	๖๒๑๐๘๖๕๕๐๐๕	ครูผู้ช่วย	คผช.	๑๘๙,๖๐๐	-	-	๑๘๙,๖๐๐
									(๑๕,๘๐๐X๑๒)			
๙๕๔	น.ส.ณิชาภัทร โสชาติ	ค.บ.๕ปี(วิทยาศาสตร์ทั่วไป)	๖๒๑๐๘๖๕๕๐๐๖	ครูผู้ช่วย	คผช.	๖๒๑๐๘๖๕๕๐๐๖	ครูผู้ช่วย	คศ.๑	๒๔๙,๗๒๐	-	-	๒๔๙,๗๒๐
									(๒๐,๘๑๐X๑๒)			
บุคลากรสนับสนุนการสอน												
๙๕๕	น.ส.หฤทัย เปรมทวี	ปวช.(การบัญชี)	๓๙๓๙-๕	ผู้ช่วยเจ้าพนักงานการเงินและบัญชี	-	๓๙๓๙-๕	ผู้ช่วยเจ้าพนักงานการเงินและบัญชี	-	๑๓๘,๘๔๐	-	๒๔,๐๐๐	๑๖๒,๘๔๐
									(๑๑,๕๗๐X๑๒)		(๒,๐๐๐X๑๒)	
บุคลากรสนับสนุนสถานศึกษา												
๙๕๖	น.ส.ศิริรัตน์ สวามิ	ม.๖	๐๐๒๑-๔	ภารโรง	-	๐๐๒๑-๔	ภารโรง	-	๑๐๘,๐๐๐	-	๒๔,๐๐๐	๑๓๒,๐๐๐
									(๙,๐๐๐X๑๒)		(๒,๐๐๐X๑๒)	

๑๒. แนวทางการพัฒนาข้าราชการองค์การบริหารส่วนจังหวัด

การพัฒนาข้าราชการ ข้าราชการครู บุคลากรทางการศึกษา ลูกจ้างประจำ และพนักงานจ้าง นอกจากจะพัฒนาด้านความรู้ทั่วไปในการปฏิบัติงาน ด้านความรู้และทักษะเฉพาะของงานในแต่ละตำแหน่ง ด้านการบริหาร ด้านคุณสมบัติส่วนตัว ด้านคุณธรรมและจริยธรรมแล้ว องค์การบริหารส่วนจังหวัดสระแก้ว ยังตระหนักถึงการพัฒนาตามนโยบายของรัฐบาล จังหวัด ประกอบด้วย เช่น การพัฒนาทักษะด้านดิจิทัลของข้าราชการ ข้าราชการครู บุคลากรทางการศึกษา ลูกจ้างประจำ และพนักงานจ้าง เพื่อปรับเปลี่ยนเป็นรัฐบาลดิจิทัล ตามมติคณะรัฐมนตรีในการประชุมเมื่อวันที่ ๒๖ กันยายน ๒๕๖๐ และแผนรัฐบาลดิจิทัลของประเทศไทย พ.ศ. ๒๕๖๖-๒๕๗๐ ดังนั้น องค์การบริหารส่วนจังหวัดสระแก้ว จึงจำเป็นต้องพัฒนาระบบราชการส่วนท้องถิ่น ไปสู่การขับเคลื่อนรัฐบาลดิจิทัล เช่นกัน โดยกำหนดแนวทางการพัฒนาบุคลากรเพื่อส่งเสริมการทำงาน โดยยึดหลักธรรมาภิบาล เพื่อประโยชน์สุขของประชาชนเป็นหลัก กล่าวคือ

๑. เป็นองค์กรที่เปิดกว้างและเชื่อมโยงกัน ต้องมีความเปิดเผยโปร่งใสในการทำงาน โดยบุคคลภายนอกสามารถเข้าถึงข้อมูลข่าวสารของทางราชการหรือมีการแบ่งปันข้อมูลซึ่งกันและกัน และสามารถเข้ามาตรวจสอบการทำงานได้ตลอดจนเปิดกว้างให้กลไกหรือภาคส่วนอื่นๆ เช่น ภาคเอกชน ภาคประชาสังคม ได้เข้ามามีส่วนร่วม และโอนถ่ายภารกิจที่ภาครัฐไม่ควรดำเนินการเองออกไปให้แก่ภาคส่วนอื่นๆ เป็นผู้รับผิดชอบดำเนินการแทน โดยการจัดระเบียบความสัมพันธ์ในเชิงโครงสร้างให้สอดคล้องกับการทำงานในแนวระนาบในลักษณะของเครือข่ายมากกว่าตามสายการบังคับบัญชาในแนวดิ่ง ขณะเดียวกันก็ยังคงเชื่อมโยงการทำงานภายในภาครัฐด้วยตัวเอง ให้มีเอกภาพและสอดคล้องประสานกัน ไม่ว่าจะเป็นราชการบริหารส่วนกลางส่วนภูมิภาคและส่วนท้องถิ่นด้วยตัวเอง

๒. ยึดประชาชนเป็นศูนย์กลาง ต้องทำงานในเชิงรุกและมองไปข้างหน้า โดยตั้งคำถามกับตนเองเสมอว่า ประชาชนจะได้อะไร มุ่งเน้นแก้ไขปัญหาความต้องการและตอบสนองความต้องการของประชาชน โดยไม่ต้องรอให้ประชาชนเข้ามาติดต่อขอรับบริการหรือร้องขอความช่วยเหลือจากองค์การบริหารส่วนจังหวัดสระแก้ว รวมทั้งใช้ประโยชน์จากข้อมูลของทางราชการและระบบดิจิทัลสมัยใหม่ในการจัดบริการสาธารณะที่ตรงกับความต้องการของประชาชน พร้อมทั้งอำนวยความสะดวกโดยมีการเชื่อมโยงกันเองของทุกส่วนราชการ เพื่อให้บริการต่างๆ สามารถเสร็จสิ้นในจุดเดียว ประชาชนสามารถเรียกใช้บริการขององค์การบริหารส่วนจังหวัดสระแก้ว ได้ตลอดเวลาตามความต้องการของตน และผ่านการติดต่อได้หลายช่องทางผสมผสานกัน ไม่ว่าจะติดต่อมาด้วยตนเอง อินเทอร์เน็ต เว็บไซต์ โซเชียลมีเดีย หรือแอปพลิเคชัน ทางโทรศัพท์มือถือ เป็นต้น

๓. องค์กรที่มีขีดสมรรถนะสูงและทันสมัย ต้องทำงานอย่างเตรียมการณ้ไว้ล่วงหน้า มีการวิเคราะห์ความเสี่ยง สร้างนวัตกรรมหรือความคิดริเริ่มและประยุกต์องค์ความรู้ในแบบสหสาขาวิชาเข้ามาใช้ในการตอบโต้กับโลกแห่งการเปลี่ยนแปลงอย่างฉับพลัน เพื่อสร้างคุณค่ามีความยืดหยุ่น และความสามารถในการตอบสนองกับสถานการณ์ต่างๆ ได้อย่างทันเวลาตลอดจนเป็นองค์กรที่มีขีดสมรรถนะสูง และปรับตัวเข้าสู่สภาพความเป็นสำนักงานสมัยใหม่ รวมทั้งทำให้บุคลากรมีความผูกพันต่อการปฏิบัติราชการ และปฏิบัติหน้าที่ได้อย่างเหมาะสมกับบทบาทของตน

๔. แนวทางการพัฒนาทักษะด้านดิจิทัล ให้ถือปฏิบัติตามหนังสือสำนักงาน ก.พ. ที่ นร ๑๐๑๓.๔/๔๒ ลงวันที่ ๕ พฤษภาคม ๒๕๖๓ เรื่อง เครื่องมือสำรวจทักษะด้านดิจิทัลของข้าราชการและบุคลากรภาครัฐด้วยตนเอง (Digital Government Skill Self-Assessment) โดยให้องค์กรปกครองส่วนท้องถิ่นใช้เป็นแนวทางการพัฒนาทักษะด้านดิจิทัลของข้าราชการและบุคลากรภาครัฐเพื่อปรับเปลี่ยนเป็นรัฐบาลดิจิทัลตามมติคณะรัฐมนตรีในการประชุมเมื่อวันที่ ๒๖ กันยายน ๒๕๖๐

ทั้งนี้ วิธีการพัฒนาอาจวิธีการใดวิธีการหนึ่ง หรือหลายวิธีก็ได้ เช่น การปฐมนิเทศ การฝึกอบรม การศึกษาดูงาน การประชุมเชิงปฏิบัติการ เป็นต้น โดยแนวทางการพัฒนาบุคลากรได้อธิบายในภาพรวมไว้ในแผนพัฒนาบุคลากร ๓ ปี ขององค์การบริหารส่วนจังหวัดสระแก้ว ประจำปีงบประมาณ พ.ศ. ๒๕๖๗-๒๕๖๙

๑๓. ประกาศคุณธรรม จริยธรรมของข้าราชการและลูกจ้าง

ข้าราชการ ข้าราชการครู บุคลากรทางการศึกษา ลูกจ้างประจำ และพนักงานจ้าง มีหน้าที่ดำเนินการให้เป็นไปตามกฎหมายเพื่อรักษาประโยชน์ส่วนรวมและประเทศชาติ อำนวยความสะดวกและให้บริการแก่ประชาชน ตามหลักธรรมาภิบาล โดยจะต้องยึดมั่นในค่านิยมหลักของมาตรฐานจริยธรรม ๙ ข้อแล้ว จะต้องพึงปฏิบัติตนเพื่อรักษาจริยธรรม ตามประกาศคณะกรรมการมาตรฐานการบริหารงานบุคคลส่วนท้องถิ่น เรื่อง ประมวลจริยธรรมพนักงานส่วนท้องถิ่น ดังต่อไปนี้

ก. จริยธรรมหลัก

(๑) ยึดมั่นในสถาบันหลักของประเทศ อันได้แก่ ชาติ ศาสนา พระมหากษัตริย์ และการปกครองระบอบประชาธิปไตยอันมีพระมหากษัตริย์ทรงเป็นประมุข โดยยึดถือผลประโยชน์ของประเทศชาติเป็นสำคัญ ประพฤติ ปฏิบัติตนอยู่ในกรอบศีลธรรมอันดีและเทิดทูนรักษาไว้ซึ่งสถาบันพระมหากษัตริย์

(๒) ซื่อสัตย์สุจริต รับผิดชอบต่อหน้าที่ ปฏิบัติหน้าที่อย่างตรงไปตรงมาตามกฎหมายและตามทำนองคลองธรรม โปร่งใส และมีจิตสำนึกที่ดี

(๓) กล้าตัดสินใจ และกระทำในสิ่งที่ถูกต้องชอบธรรม และกล้าแสดงความคิดเห็น คัดค้าน หรือเสนอให้มีการลงโทษผู้ที่ทำสิ่งไม่ถูกต้อง

(๔) คิดถึงประโยชน์ส่วนรวมมากกว่าประโยชน์ส่วนตัว และมีจิตสาธารณะ

(๕) มุ่งผลสัมฤทธิ์ของงานและภารกิจขององค์กรปกครองส่วนท้องถิ่น

(๖) ปฏิบัติหน้าที่อย่างเป็นธรรม ปราศจากอคติ และไม่เลือกปฏิบัติ โดยการใช้ความรู้สึกรหรือความสัมพันธ์ส่วนตัวหรือเหตุผลของความแตกต่างทางเชื้อชาติ ศาสนา เพศ อายุ สภาพร่างกาย สถานะของบุคคลหรือฐานะทางเศรษฐกิจสังคม

(๗) ดำรงตนเป็นแบบอย่างที่ดีและรักษาภาพลักษณ์ของทางราชการ ด้วยการรักษาเกียรติศักดิ์ของความ เป็นพนักงานส่วนท้องถิ่น รวมทั้งปฏิบัติตนเป็นพลเมืองดีและดำเนินชีวิตตามหลักปรัชญาของเศรษฐกิจพอเพียง

ข. จริยธรรมทั่วไป

(๑) ยึดมั่นธรรมาภิบาลและอุทิศตนเพื่อประโยชน์สุขแก่ประชาชน

(๒) ดูแลรักษาและใช้ทรัพย์สินของทางราชการอย่างประหยัด คุ้มค่า และระมัดระวังไม่ให้เกิดความเสียหาย

(๓) ต้องปฏิบัติหน้าที่ด้วยความสุภาพ เรียบร้อย และมีอัธยาศัยที่ดี

(๔) มุ่งบริการประชาชน และแก้ปัญหาความเดือดร้อนของประชาชน ด้วยความเป็นธรรม รวดเร็ว เสมอภาค และเคารพศักดิ์ศรีความเป็นมนุษย์

(๕) จัดทำบริการสาธารณะ และกิจกรรมสาธารณะ ต้องคำนึงถึงคุณภาพชีวิตที่เป็นมิตรต่อสิ่งแวดล้อม

(๖) ให้ข้อมูลข่าวสารตามข้อเท็จจริงแก่ประชาชนอันอยู่ในความรับผิดชอบของตนอย่างถูกต้อง ครบถ้วนและไม่บิดเบือน

(๗) เรียนรู้และพัฒนาตนเองอย่างต่อเนื่อง เพื่อเพิ่มขีดความสามารถให้กับองค์กรปกครองส่วนท้องถิ่นอย่างยั่งยืน

(๘) ไม่กระทำการอันมีลักษณะเป็นการขัดกันระหว่างประโยชน์ส่วนบุคคลกับประโยชน์ส่วนรวม

(๙) ต้องปฏิบัติตามประมวลจริยธรรมอย่างตรงไปตรงมา และไม่กระทำการเลียงประมวลจริยธรรมนี้

หากพนักงานส่วนท้องถิ่นผู้ใดจะต้องยึดถือหรือปฏิบัติตามจรรยาบรรณวิชาชีพตามกฎหมายหรือข้อบังคับอื่นใดที่กำหนดไว้โดยเฉพาะ นอกจากจะต้องรักษาจริยธรรมตามประกาศนี้แล้วจะต้องยึดมั่นในจรรยาบรรณวิชาชีพนั้นด้วย

รายงานการประชุม
คณะกรรมการจัดทำแผนอัตรากำลัง ๓ ปี ขององค์การบริหารส่วนจังหวัดสระแก้ว
ประจำปีงบประมาณ พ.ศ. ๒๕๖๗ - ๒๕๖๙
ครั้งที่ ๑/๒๕๖๘
วันที่ ๑๓ มีนาคม ๒๕๖๘ เวลา ๑๐.๐๐ น.
ณ ห้องประชุมข้าราชการองค์การบริหารส่วนจังหวัดสระแก้ว (ชั้น ๓)

ผู้มาประชุม

- | | |
|-------------------------------|--|
| ๑. นายฐานิสร์ เทียนทอง | นายกองค์การบริหารส่วนจังหวัดสระแก้ว |
| ๒. นายมาฆะ สีบวงส์ | ปลัดองค์การบริหารส่วนจังหวัดสระแก้ว |
| ๓. นายดวงสิทธิ์ อภิชัยบุคคล | รองปลัดองค์การบริหารส่วนจังหวัดสระแก้ว |
| ๔. นางมณฑา ศรีชัย | หัวหน้าสำนักปลัดองค์การบริหารส่วนจังหวัด |
| ๕. นางสาวประทุมทิพย์ ตันเจริญ | เลขานุการองค์การบริหารส่วนจังหวัด |
| ๖. นางพจณี อโนดาช | ผู้อำนวยการกองคลัง |
| ๗. นายมาฆะ สีบวงส์ | ปลัดองค์การบริหารส่วนจังหวัดสระแก้ว |
| | รักษาราชการแทน ผู้อำนวยการกองช่าง |
| ๘. นางสาวประทุมทิพย์ ตันเจริญ | เลขานุการองค์การบริหารส่วนจังหวัด |
| | รักษาราชการแทน ผู้อำนวยการกองสาธารณสุข |
| ๙. นางสาวสุประวีณ์ สวางษ์ | ผู้อำนวยการกองยุทธศาสตร์และงบประมาณ |
| ๑๐. นางภัทราวดี เสือสาวะถี | ผู้อำนวยการกองการศึกษา ศาสนาและวัฒนธรรม |
| ๑๑. นางพจนาฏ ต่อสุวรรณ | ผู้อำนวยการกองพัสดุและทรัพย์สิน |
| ๑๒. นางสาววิศรา สุระโคตร | ผู้อำนวยการกองการเจ้าหน้าที่ |

ผู้เข้าร่วมประชุม

- | | |
|------------------------|------------------------------------|
| ๑. นางปัทมา รวีอินทร์ | หัวหน้าฝ่ายส่งเสริมและพัฒนาบุคลากร |
| ๒. นางยุภาวรรณ ทองชื่น | นักทรัพยากรบุคคลชำนาญการ |

เริ่มประชุม เวลา ๑๐.๐๐ น.

ระเบียบวาระที่ ๑ **เรื่องที่ประธานแจ้งให้ที่ประชุมทราบ**

ประธานฯ

ด้วยโรงเรียนนิคมสงเคราะห์ ๑ มีความประสงค์ขอกำหนดตำแหน่งพนักงานจ้างตามภารกิจเพิ่มเติม ในแผนอัตรากำลัง ๓ ปีฯ ประจำปีงบประมาณ พ.ศ. ๒๕๖๗ - ๒๕๖๙ เพื่อรองรับภารกิจด้านการเรียนการสอนให้มีประสิทธิภาพ โดยขอกำหนดตำแหน่งผู้ช่วยครูผู้ช่วยสาขาวิชาเอกคณิตศาสตร์ จำนวน ๑ อัตรา และสาขาวิชาเอกสังคมศึกษา จำนวน ๑ อัตรา เนื่องจากขาดอัตรากำลังครูผู้สอนในกลุ่มสาระการเรียนรู้คณิตศาสตร์และกลุ่มสาระการเรียนรู้สังคมศึกษา ซึ่งเป็นกลุ่มสาระที่มุ่งพัฒนาทักษะด้านคณิตศาสตร์และทักษะด้านสังคมศึกษาให้แก่นักเรียน ตั้งแต่ระดับชั้นประถมศึกษาปีที่ ๑ - ๖ จึงมีความจำเป็นต้องมีครูผู้สอนในกลุ่มสาระการเรียนรู้ดังกล่าวเพิ่มขึ้น จึงเชิญคณะกรรมการฯ มาประชุมเพื่อพิจารณาการกำหนดตำแหน่งดังกล่าว

มติที่ประชุม

ที่ประชุมรับทราบตามที่ประธานแจ้ง

ระเบียบ...

ระเบียบวาระที่ ๒ ประธานฯ	เรื่องการรับรองรายงานการประชุม ครั้งที่ ๖/๒๕๖๗ เมื่อวันที่ ๕ พฤศจิกายน ๒๕๖๗ ฝ่ายเลขานุการแจ้งว่า ตามที่ได้มีการประชุมครั้งที่ ๖/๒๕๖๗ เมื่อวันที่ ๕ พฤศจิกายน ๒๕๖๗ ได้จัดทำรายงานการประชุมและจัดส่งรายงานการประชุมดังกล่าวให้กรรมการทุกท่าน พิจารณารับรองรายงานการประชุมแล้ว ปรากฏว่าไม่มีกรรมการท่านใดขอแก้ไขรายงานการประชุมแต่อย่างใด จึงเสนอที่ประชุมเพื่อทราบ
มติที่ประชุม	ที่ประชุมรับทราบการรับรองรายงานการประชุมครั้งที่ ๖/๒๕๖๗ เมื่อวันที่ ๕ พฤศจิกายน ๒๕๖๗ ตามที่ฝ่ายเลขานุการเสนอ
ระเบียบวาระที่ ๓ ประธานฯ	เรื่องที่เสนอให้ที่ประชุมทราบ เรื่อง การปรับปรุงแผนอัตรากำลัง ๓ ปี ขององค์การบริหารส่วนจังหวัดสระแก้ว ประจำปีงบประมาณ พ.ศ. ๒๕๖๗ - ๒๕๖๙ (ครั้งที่ ๗)
เลขานุการ	ตามที่คณะกรรมการจัดทำแผนอัตรากำลัง ๓ ปี ประจำปีงบประมาณ พ.ศ. ๒๕๖๗ - ๒๕๖๙ ในการประชุมครั้งที่ ๑/๒๕๖๖ เมื่อวันที่ ๑๐ กันยายน ๒๕๖๖ เห็นชอบในหลักการให้องค์การบริหารส่วนจังหวัดสระแก้ว ดำเนินการเปลี่ยนแปลงสาขาวิชาเอกของข้าราชการครู ในแผนอัตรากำลัง ๓ ปี ประจำปีงบประมาณ ๒๕๖๗ - ๒๕๖๙ กรณีที่มีสถานศึกษาในสังกัด องค์การบริหารส่วนจังหวัดสระแก้ว ประสงค์จะปรับเปลี่ยนสาขาวิชาเอกเพื่อให้สอดคล้องกับ ชั่วโมงการสอนและหลักสูตรการสอน โดยไม่ต้องขอความเห็นชอบจากคณะกรรมการจัดทำ แผนอัตรากำลัง ๓ ปีฯ ก่อนทุกครั้ง ทั้งนี้ ขอให้รายงานคณะกรรมการฯ ทราบ ในการประชุม ครั้งต่อไป ซึ่งมีสถานศึกษาในสังกัดองค์การบริหารส่วนจังหวัดสระแก้ว ขอปรับเปลี่ยนสาขา วิชาเอก ในตำแหน่งข้าราชการครูที่ว่าง ได้แก่ โรงเรียนวัฒนานคร ขอปรับปรุงเลขที่ตำแหน่ง ๖๒๑๐๘๖๕๐๐๓๔๑ โดยขอปรับเปลี่ยนสาขาวิชาเอก จากเดิมวิชาเอกวิทยาศาสตร์ เป็นวิชาเอกชีววิทยา เลขที่ตำแหน่งเดิม และโรงเรียนเดิม ทั้งนี้ องค์การบริหารส่วนจังหวัด สระแก้วได้ดำเนินการเปลี่ยนสาขาวิชาเอกดังกล่าวเรียบร้อยแล้ว เมื่อวันที่ ๑๐ มีนาคม ๒๕๖๘ จึงนำเรียนที่ประชุมเพื่อโปรดทราบ
มติที่ประชุม	ที่ประชุมรับทราบตามที่ฝ่ายเลขานุการเสนอ
ระเบียบวาระที่ ๔ ประธานฯ	เรื่องที่เสนอให้ที่ประชุมพิจารณา ขอกำหนดตำแหน่งพนักงานจ้างตามภารกิจ ตำแหน่งผู้ช่วยครูผู้ช่วย สาขาวิชาเอก คณิตศาสตร์ จำนวน ๑ อัตรา และสาขาวิชาเอกสังคมศึกษา จำนวน ๑ อัตรา โรงเรียน นิคมสงเคราะห์ ๑ สังกัดกองการศึกษา ศาสนาและวัฒนธรรม ในแผนอัตรากำลัง ๓ ปี ขององค์การบริหารส่วนจังหวัดสระแก้ว ประจำปีงบประมาณ พ.ศ. ๒๕๖๗ - ๒๕๖๙ (ครั้งที่ ๗)
เลขานุการ	โรงเรียนนิคมสงเคราะห์ ๑ ขอกำหนดตำแหน่งพนักงานจ้างตามภารกิจเพิ่มเติม เพื่อรองรับ ภารกิจด้านการเรียนการสอนให้มีประสิทธิภาพ ในตำแหน่งผู้ช่วยครูผู้ช่วย สาขาวิชาเอก คณิตศาสตร์ จำนวน ๑ อัตรา และสาขาวิชาเอกสังคมศึกษา จำนวน ๑ อัตรา เนื่องจาก ขาดอัตรากำลังครูผู้สอนในกลุ่มสาระการเรียนรู้คณิตศาสตร์และกลุ่มสาระการเรียนรู้ สังคมศึกษาฯ โดยได้จัดทำเอกสารประกอบการขออนุมัติกำหนดตำแหน่งดังกล่าวเสนอ คณะกรรมการฯ พิจารณา ประกอบด้วย

๑. แบบขออนุมัติกำหนดตำแหน่งข้าราชการองค์การบริหารส่วนจังหวัดและลูกจ้างประจำปีงบประมาณ พ.ศ. ๒๕๖๘ กองการศึกษา ศาสนาและวัฒนธรรม

๒. กรอบตำแหน่งของงานที่ขออนุมัติ

๓. บัญชีแสดงรายจ่ายหมวดเงินเดือน ค่าจ้างและประโยชน์ตอบแทนอื่นต่อปีงบประมาณ รายจ่าย ประจำปีงบประมาณ ๒๕๖๘

๔. บัญชีแสดงการคำนวณจำนวนอัตรากำลังในการขออนุมัติกำหนดตำแหน่งฯ

๕. บัญชีแสดงปริมาณงานย้อนหลัง ๓ ปี เพื่อขออนุมัติกำหนดตำแหน่งฯ

ฝ่ายเลขานุการ ได้วิเคราะห์ภาระค่าใช้จ่ายเกี่ยวกับเงินเดือนและประโยชน์ตอบแทนอื่นของการกำหนดตำแหน่งพนักงานจ้างตามภารกิจดังกล่าว ในแผนอัตรากำลัง ๓ ปี ผลปรากฏ ดังนี้

๑) ปีงบประมาณ พ.ศ. ๒๕๖๘ จากเดิม ๒๑.๑๑ เป็น ๒๑.๑๗

๒) ปีงบประมาณ พ.ศ. ๒๕๖๙ จากเดิม ๒๐.๗๕ เป็น ๒๐.๘๒

ซึ่งองค์การบริหารส่วนจังหวัดสระแก้ว มีภาระค่าใช้จ่ายด้านการบริหารงานบุคคลไม่เกินร้อยละ ๔๐ เป็นไปตามที่กำหนดไว้ในมาตรา ๓๕ แห่งพระราชบัญญัติระเบียบบริหารงานบุคคลส่วนท้องถิ่น พ.ศ. ๒๕๔๒ ดังนั้น จึงสามารถกำหนดตำแหน่งพนักงานจ้างตามภารกิจดังกล่าวเพิ่มเติม ในแผนอัตรากำลัง ๓ ปี ได้

กฎหมายที่เกี่ยวข้อง

๑. พระราชบัญญัติระเบียบบริหารงานบุคคลส่วนท้องถิ่น พ.ศ. ๒๕๔๒

มาตรา ๓๕ ในการจ่ายเงินเดือน ประโยชน์ตอบแทนอื่น และเงินค่าจ้างของข้าราชการหรือพนักงานส่วนท้องถิ่น และลูกจ้าง ที่นำมาจากเงินรายได้ที่ไม่รวมเงินอุดหนุนและเงินกู้หรือเงินอื่นใดนั้น องค์การปกครองส่วนท้องถิ่นแต่ละแห่งจะกำหนดสูงกว่าร้อยละสี่สิบของเงินงบประมาณรายจ่ายประจำปีขององค์การปกครองส่วนท้องถิ่นนั้นไม่ได้

๒. ประกาศ ก.จ.จ.สระแก้ว เรื่อง หลักเกณฑ์และเงื่อนไขเกี่ยวกับการบริหารงานบุคคลขององค์การบริหารส่วนจังหวัด ลงวันที่ ๑ พฤศจิกายน ๒๕๔๕

ข้อ ๑๑ การกำหนดจำนวนตำแหน่งและอัตราตำแหน่งข้าราชการในองค์การบริหารส่วนจังหวัด ต้องคำนึงถึงลักษณะหน้าที่ ความรับผิดชอบ ปริมาณงาน คุณภาพและความยากของงาน ค่าใช้จ่ายด้านบุคคล และงบประมาณรายได้ขององค์การบริหารส่วนจังหวัด

ข้อ ๒๐ ในระหว่างการประกาศใช้บังคับแผนอัตรากำลังขององค์การบริหารส่วนจังหวัด หากองค์การบริหารส่วนจังหวัดมีเหตุผลความจำเป็นต้องกำหนดตำแหน่งข้าราชการเพิ่มใหม่นอกจากที่กำหนดในแผนอัตรากำลัง เพื่อรองรับภารกิจหน้าที่ความรับผิดชอบ ลักษณะงาน หรือปริมาณงานที่เพิ่มมากขึ้น ซึ่งองค์การบริหารส่วนจังหวัดไม่สามารถปรับปรุงการกำหนดตำแหน่งโดยปรับเกลี่ยจากตำแหน่งอื่นได้ และไม่เป็นการทางงบประมาณค่าใช้จ่ายด้านบุคคลขององค์การบริหารส่วนจังหวัด ให้องค์การบริหารส่วนจังหวัดเสนอขอ กำหนดตำแหน่งเพิ่มเติมต่อ ก.จ.จ. พิจารณาให้ความเห็นชอบก่อน

การเสนอขอ กำหนดตำแหน่งเพิ่มเติม ให้องค์การบริหารส่วนจังหวัดชี้แจงเหตุผลความจำเป็นที่ต้องขอ กำหนดตำแหน่งให้ ก.จ.จ. พิจารณา โดยมีรายการ ดังต่อไปนี้

(๑) เหตุผลความจำเป็นที่จะต้องกำหนดตำแหน่งเพิ่มเติม

(๒) ลักษณะงานที่ต้องปฏิบัติ ความยากและคุณภาพของงาน หรือปริมาณงานที่เพิ่มขึ้นจากเดิม ถึงขนาดจำเป็นต้องกำหนดตำแหน่งเพิ่มขึ้นใหม่

(๓) ชื่อตำแหน่ง สายงาน ระดับตำแหน่ง และจำนวนตำแหน่งที่ขอ กำหนดเพิ่มเติม

(๔) หน้าที่...

(๔) หน้าที่และความรับผิดชอบของตำแหน่งที่ขอกำหนดเพิ่มเติม

(๕) ส่วนราชการที่กำหนดตำแหน่งเพิ่มเติม โดยให้แสดงกรอบอัตรากำลังที่มีอยู่ตามแผนอัตรากำลังขององค์การบริหารส่วนจังหวัด และตำแหน่งที่ขอกำหนดเพิ่มเติม

(๖) เหตุผลความจำเป็นอื่น

ข้อ ๒๒ เมื่อองค์การบริหารส่วนจังหวัดได้รับความเห็นชอบในการกำหนดตำแหน่งเพิ่มเติมตามข้อ ๒๐ หรือข้อ ๒๑ แล้วแต่กรณี ให้ถือว่าเป็นการปรับปรุงแผนอัตรากำลังขององค์การบริหารส่วนจังหวัดนั้น โดยให้องค์การบริหารส่วนจังหวัดดำเนินการแก้ไขปรับปรุงรายละเอียดในแผนอัตรากำลังขององค์การบริหารส่วนจังหวัดต่อไป

ข้อ ๓๔ ในระหว่างการประกาศใช้บังคับแผนอัตรากำลังขององค์การบริหารส่วนจังหวัดหากองค์การบริหารส่วนจังหวัดมีเหตุผลความจำเป็นต้องปรับปรุงการกำหนดตำแหน่ง เพื่อรองรับภารกิจ หน้าที่ความรับผิดชอบ ลักษณะงาน หรือปริมาณงานที่เพิ่มมากขึ้น ให้องค์การบริหารส่วนจังหวัดเสนอขอปรับปรุงการกำหนดตำแหน่งต่อ ก.จ.จ. เพื่อพิจารณาให้ความเห็นชอบ

ข้อ ๓๖ เมื่อองค์การบริหารส่วนจังหวัดได้รับความเห็นชอบในการปรับปรุงการกำหนดตำแหน่งตามข้อ ๒๖ (๒) ข้อ ๒๘ ข้อ ๒๙ หรือข้อ ๓๐ แล้วแต่กรณี ให้ถือว่าเป็นการปรับปรุงแผนอัตรากำลังขององค์การบริหารส่วนจังหวัดนั้น โดยให้องค์การบริหารส่วนจังหวัดดำเนินการแก้ไขปรับปรุงรายละเอียดในแผนอัตรากำลังขององค์การบริหารส่วนจังหวัดต่อไป

ข้อ ๔๒๔ การใดที่เกี่ยวกับการบริหารงานบุคคลของลูกจ้างขององค์การบริหารส่วนจังหวัดที่มีได้กำหนดไว้ในประกาศนี้ ให้นำแนวทาง หลักเกณฑ์และเงื่อนไข หรือวิธีการที่กำหนดสำหรับข้าราชการองค์การบริหารส่วนจังหวัดมาใช้บังคับโดยอนุโลม

๓. ประกาศ ก.จ.จ.สระแก้ว เรื่อง แก้ไขเพิ่มเติมหลักเกณฑ์และเงื่อนไขเกี่ยวกับพนักงานจ้างขององค์การบริหารส่วนจังหวัด ลงวันที่ ๓๑ พฤษภาคม ๒๕๔๘

ข้อ ๕ วรรคหนึ่ง ในการกำหนดตำแหน่งพนักงานจ้างให้องค์การบริหารส่วนจังหวัดกำหนดและเสนอขอความเห็นชอบจากคณะกรรมการข้าราชการองค์การบริหารส่วนจังหวัด (ก.จ.จ.)

๔. ประกาศ ก.จ.จ.สระแก้ว เรื่อง หลักเกณฑ์และเงื่อนไขเกี่ยวกับพนักงานจ้าง (ฉบับที่ ๓) ลงวันที่ ๒๙ สิงหาคม ๒๕๕๗

ข้อ ๗ ให้องค์การบริหารส่วนจังหวัดจัดทำแผนอัตรากำลังพนักงานจ้างเป็นระยะเวลาสามปี โดยให้สอดคล้องกับเป้าหมายการปฏิบัติราชการขององค์การบริหารส่วนจังหวัดและงบประมาณ ทั้งนี้ ตามแนวทางการจัดทำแผนอัตรากำลังพนักงานจ้างที่กำหนดในหมวด ๓

ข้อ ๑๒ การกำหนดจำนวนและตำแหน่งพนักงานจ้างองค์การบริหารส่วนจังหวัดในส่วนราชการต่างๆ ขององค์การบริหารส่วนจังหวัด ให้องค์การบริหารส่วนจังหวัดจัดทำเป็นแผนอัตรากำลังขององค์การบริหารส่วนจังหวัด เพื่อเป็นกรอบในการกำหนดตำแหน่งและการใช้ตำแหน่งพนักงานจ้างองค์การบริหารส่วนจังหวัด แล้วเสนอให้คณะกรรมการข้าราชการองค์การบริหารส่วนจังหวัด (ก.จ.จ.) พิจารณาให้ความเห็นชอบ โดยให้จัดทำและกำหนดรวมไว้ในแผนอัตรากำลังข้าราชการองค์การบริหารส่วนจังหวัด

ข้อ ๑๓ การจัดทำแผนอัตรากำลังพนักงานจ้างให้คำนึงถึงภารกิจ อำนาจหน้าที่ ความรับผิดชอบ ลักษณะงานที่ต้องปฏิบัติ ความยากและคุณภาพของงานและปริมาณงานตลอดทั้งภาระค่าใช้จ่ายขององค์การบริหารส่วนจังหวัดที่ต้องจ่ายในด้านบุคคล

จึงขอนำเรียนที่ประชุมโปรดพิจารณาให้ความเห็นชอบปรับปรุงการกำหนดตำแหน่ง พนักงานจ้างตามภารกิจ ตำแหน่งผู้ช่วยครูผู้ช่วย สาขาวิชาเอกคณิตศาสตร์ จำนวน ๑ อัตรา และสาขาวิชาเอกสังคมศึกษา จำนวน ๑ อัตรา โรงเรียนนิคมสงเคราะห์ ๑ สังกัด กองการศึกษา ศาสนาและวัฒนธรรม ในแผนอัตรากำลัง ๓ ปี ขององค์การบริหารส่วนจังหวัด สระแก้ว ประจำปีงบประมาณ พ.ศ. ๒๕๖๗ - ๒๕๖๙ (ครั้งที่ ๗) เพื่อจะได้เสนอนายกองค์การบริหารส่วนจังหวัดสระแก้ว เพื่อนำเสนอขอความเห็นชอบต่อ ก.จ.สระแก้ว ในการปรับปรุง แผนอัตรากำลัง ๓ ปี ดังกล่าวต่อไป

มติที่ประชุม

เห็นชอบปรับปรุงการกำหนดตำแหน่งพนักงานจ้างตามภารกิจ ตำแหน่งผู้ช่วยครูผู้ช่วย สาขาวิชาเอกคณิตศาสตร์ จำนวน ๑ อัตรา และสาขาวิชาเอกสังคมศึกษา จำนวน ๑ อัตรา โรงเรียนนิคมสงเคราะห์ ๑ สังกัดกองการศึกษา ศาสนาและวัฒนธรรม ในแผนอัตรากำลัง ๓ ปี ขององค์การบริหารส่วนจังหวัดสระแก้ว ประจำปีงบประมาณ พ.ศ. ๒๕๖๗ - ๒๕๖๙ (ครั้งที่ ๗) ตามที่ฝ่ายเลขานุการเสนอ

ระเบียบวาระที่ ๕

เรื่องอื่น ๆ (ถ้ามี)

ประธานฯ

มีคณะกรรมการท่านใดมีเรื่องอื่น ๆ อีกหรือไม่ ถ้าไม่มีขอปิดการประชุม

เลิกประชุม

เวลา ๑๐.๔๕ น.

(ลงชื่อ)  ผู้จัดรายงานการประชุม
(นางยุภาวรรณ ทองชื่น)
นักทรัพยากรบุคคลชำนาญการ

(ลงชื่อ)  ผู้ตรวจรายงานการประชุม
(นางสาววิศรดา สุระโคตร)
ผู้อำนวยการกองการเจ้าหน้าที่
เลขานุการคณะกรรมการจัดทำแผนอัตรากำลัง ๓ ปี
ขององค์การบริหารส่วนจังหวัดสระแก้ว
ประจำปีงบประมาณ พ.ศ. ๒๕๖๗ - ๒๕๖๙