



แผนอัตรากำลัง ๓ ปี

ขององค์การบริหารส่วนจังหวัดสระแก้ว

อำเภอเมืองสระแก้ว จังหวัดสระแก้ว

ประจำปีงบประมาณ พ.ศ. ๒๕๖๗-๒๕๖๙

(ครั้งที่ ๑๒)

ฝ่ายส่งเสริมและพัฒนาบุคลากร กองการเจ้าหน้าที่

โทรศัพท์ ๐ ๓๗๒๔ ๐๙๙๙ ต่อ ๒๖๒

www.sakaeopao.go.th



ประกาศองค์การบริหารส่วนจังหวัดสระแก้ว
เรื่อง การปรับปรุงแผนอัตรากำลัง ๓ ปี ขององค์การบริหารส่วนจังหวัดสระแก้ว
ประจำปีงบประมาณ พ.ศ. ๒๕๖๗-๒๕๖๙ (ครั้งที่ ๑๒)

ตามมติ ก.จ.จ.สระแก้ว ในการประชุมครั้งที่ ๙/๒๕๖๖ เมื่อวันที่ ๒๖ กันยายน ๒๕๖๖ เห็นชอบแผนอัตรากำลัง ๓ ปี ขององค์การบริหารส่วนจังหวัดสระแก้ว ประจำปีงบประมาณ พ.ศ. ๒๕๖๗-๒๕๖๙ โดยมีผลบังคับใช้ตั้งแต่วันที่ ๑ ตุลาคม ๒๕๖๖ - ๓๐ กันยายน ๒๕๖๙ เพื่อใช้เป็นกรอบในการกำหนดตำแหน่งและการใช้ตำแหน่งข้าราชการองค์การบริหารส่วนจังหวัด ข้าราชการครูและบุคลากรทางการศึกษา ลูกจ้างประจำ และพนักงานจ้างทุกประเภท ตลอดจนจนาระค่าใช้จ่ายด้านบุคลากรขององค์การบริหารส่วนจังหวัดสระแก้ว ประกอบกับหนังสือสำนักงาน ก.จ. ก.ท. และ ก.อบต. ที่ มท ๐๘๐๙.๒/ว ๓๖ ลงวันที่ ๑๐ มีนาคม ๒๕๖๖ เรื่อง การจัดทำแผนอัตรากำลัง ๓ ปี ประจำปีงบประมาณ พ.ศ. ๒๕๖๗-๒๕๖๙ โดยหากมีเหตุผลความจำเป็นและประสงค์จะดำเนินการเกี่ยวกับการกำหนดส่วนราชการ การปรับปรุงโครงสร้างส่วนราชการ การปรับประเภทองค์กรปกครองส่วนท้องถิ่น การปรับปรุงระดับตำแหน่ง การกำหนดตำแหน่งเพิ่ม การยุบเลิกตำแหน่ง หรือการอื่นใดที่กระทบต่อแผนอัตรากำลัง ๓ ปี ให้จัดทำเป็นประกาศปรับปรุงแผนอัตรากำลัง ๓ ปี ทุกครั้ง นั้น

เพื่อให้เป็นไปตามหลักเกณฑ์ที่กำหนด อาศัยอำนาจตามความในมาตรา ๑๕ และมาตรา ๒๒ แห่งพระราชบัญญัติระเบียบบริหารงานบุคคลส่วนท้องถิ่น พ.ศ. ๒๕๔๒ ประกอบกับมาตรา ๓๓ แห่งพระราชบัญญัติส่งเสริมและพัฒนาคุณภาพชีวิตคนพิการ พ.ศ. ๒๕๕๐ ข้อ ๓ ของกฎกระทรวงกำหนดจำนวนคนพิการที่นายจ้างหรือเจ้าของสถานประกอบการและหน่วยงานของรัฐจะต้องรับเข้าทำงาน และจำนวนเงินที่นายจ้างหรือเจ้าของสถานประกอบการจะต้องนำส่งเข้ากองทุนส่งเสริมและพัฒนาคุณภาพชีวิตคนพิการ พ.ศ. ๒๕๕๔ ข้อ ๑๑ ข้อ ๒๐ ข้อ ๒๒ ข้อ ๓๔ และข้อ ๔๒๔ ของประกาศ ก.จ.จ.สระแก้ว เรื่อง หลักเกณฑ์และเงื่อนไขเกี่ยวกับการบริหารงานบุคคลขององค์การบริหารส่วนจังหวัด ลงวันที่ ๑ พฤศจิกายน ๒๕๔๕ ข้อ ๕ ของประกาศ ก.จ.จ.สระแก้ว เรื่อง แก้ไขเพิ่มเติมหลักเกณฑ์และเงื่อนไขเกี่ยวกับพนักงานจ้างขององค์การบริหารส่วนจังหวัด ลงวันที่ ๓๑ พฤษภาคม ๒๕๔๘ ข้อ ๗ ข้อ ๑๒ และข้อ ๑๓ ของประกาศ ก.จ.จ.สระแก้ว เรื่อง หลักเกณฑ์และเงื่อนไขเกี่ยวกับพนักงานจ้าง (ฉบับที่ ๓) ลงวันที่ ๒๙ สิงหาคม ๒๕๕๗ และมติ ก.จ.จ.สระแก้ว ในการประชุมครั้งที่ ๑๒/๒๕๖๘ เมื่อวันที่ ๒๖ ธันวาคม ๒๕๖๘ จึงปรับปรุงแผนอัตรากำลัง ๓ ปี ขององค์การบริหารส่วนจังหวัดสระแก้ว ประจำปีงบประมาณ พ.ศ. ๒๕๖๗-๒๕๖๙ (ครั้งที่ ๑๒) รายละเอียดตามเอกสารแนบท้ายประกาศนี้

ประกาศ ณ วันที่ ๑๔ มกราคม พ.ศ. ๒๕๖๙

(นายฐานิสร์ เทียนทอง)

นายกองค์การบริหารส่วนจังหวัดสระแก้ว

บัญชีรายละเอียดการปรับปรุงการกำหนดตำแหน่งพนักงานจ้าง
 ในแผนอัตรากำลัง ๓ ปี ขององค์การบริหารส่วนจังหวัดสระแก้ว
 ประจำปีงบประมาณ พ.ศ. ๒๕๖๗-๒๕๖๙ (ครั้งที่ ๑๒)

แนบท้ายประกาศองค์การบริหารส่วนจังหวัดสระแก้ว ลงวันที่ ๑๕ มกราคม พ.ศ. ๒๕๖๙

ที่	กรอบอัตรากำลังเดิม		กรอบอัตรากำลังใหม่				หมายเหตุ
	ตำแหน่ง	เลขที่ ตำแหน่ง	ตำแหน่ง	การกำหนด ตำแหน่ง	จำนวน (อัตรา)	เลขที่ ตำแหน่ง	
๑	-	-	<u>กองคลัง</u> พนักงานจ้างตามภารกิจ ผู้ช่วยเจ้าพนักงานธุรการ (คนพิการ) ฝ่ายบริหารงานคลัง	กำหนดเพิ่ม	๑	-	ลำดับที่ ๑๐๗
๒	-	-	<u>กองการศึกษา ศาสนา และวัฒนธรรม</u> พนักงานจ้างทั่วไป คนงาน (คนพิการ) ฝ่ายส่งเสริมการศึกษา ศาสนาและวัฒนธรรม	กำหนดเพิ่ม	๑	-	ลำดับที่ ๕๐๕



คำนำ

ประกาศคณะกรรมการข้าราชการองค์การบริหารส่วนจังหวัด จังหวัดสระแก้ว เรื่อง หลักเกณฑ์และเงื่อนไขเกี่ยวกับการบริหารงานบุคคลขององค์การบริหารส่วนจังหวัด ลงวันที่ ๑ พฤศจิกายน ๒๕๕๕ กำหนดให้ องค์การบริหารส่วนจังหวัดดำเนินการจัดทำแผนอัตรากำลัง ๓ ปี โดยเสนอให้คณะกรรมการข้าราชการองค์การบริหารส่วนจังหวัดพิจารณาให้ความเห็นชอบ เมื่อคณะกรรมการข้าราชการองค์การบริหารส่วนจังหวัดพิจารณาให้ความเห็นชอบแล้ว ให้องค์การบริหารส่วนจังหวัดประกาศใช้แผนอัตรากำลังดังกล่าว เพื่อเป็นกรอบการกำหนดตำแหน่งและการใช้ตำแหน่งขององค์การบริหารส่วนจังหวัดตามระยะเวลาที่กำหนด และกำหนดส่วนราชการเพื่อรองรับอำนาจหน้าที่ตามที่กำหนดในพระราชบัญญัติองค์การบริหารส่วนจังหวัด พ.ศ. ๒๕๔๐ แก้ไขเพิ่มเติม (ฉบับที่ ๕) พ.ศ. ๒๕๖๒ พระราชบัญญัติกำหนดแผนและขั้นตอนการกระจายอำนาจให้แก่องค์กรปกครองส่วนท้องถิ่น พ.ศ. ๒๕๔๒ และกฎหมายอื่น ที่กำหนดอำนาจหน้าที่ให้แก่องค์การบริหารส่วนจังหวัด

แผนอัตรากำลัง ๓ ปี ขององค์การบริหารส่วนจังหวัดสระแก้ว ประจำปีงบประมาณ พ.ศ. ๒๕๖๗-๒๕๖๙ จัดทำขึ้นเพื่อเป็นกรอบในการกำหนดตำแหน่งและการใช้ตำแหน่งให้เหมาะสมเพียงพอ สอดคล้องกับปริมาณงาน และภารกิจที่อยู่ในอำนาจหน้าที่ และเป็นเครื่องมือสำหรับนำไปใช้ในการสรรหา การพัฒนาบุคลากร การควบคุม ภาระค่าใช้จ่ายด้านการบริหารงานบุคคลให้เป็นตามที่กฎหมายกำหนด และเพื่อวางแผนอัตรากำลังในการบรรจุ แต่งตั้งข้าราชการ ข้าราชการครู บุคลากรทางการศึกษา ลูกจ้างประจำ และพนักงานจ้าง เพื่อให้การบริหารงานขององค์การบริหารส่วนจังหวัดสระแก้ว เกิดประโยชน์ต่อประชาชน เกิดผลสัมฤทธิ์ต่อภารกิจตามอำนาจหน้าที่ สามารถให้บริการสาธารณะ แก้ไขปัญหา และตอบสนองความต้องการของประชาชนได้อย่างมีประสิทธิภาพ

องค์การบริหารส่วนจังหวัดสระแก้ว

๑ ตุลาคม ๒๕๖๖

สารบัญ

เรื่อง	หน้า
๑. หลักการและเหตุผล	๑
๒. วัตถุประสงค์	๒
๓. กรอบแนวคิดในการจัดทำแผนอัตรากำลัง ๓ ปี	๒
๔. สภาพปัญหา ความต้องการของประชาชนในเขตพื้นที่	๕
๕. ภารกิจ อำนาจหน้าที่ขององค์การบริหารส่วนจังหวัดสระแก้ว	๑๕
๖. ภารกิจหลัก และภารกิจรอง ที่องค์การบริหารส่วนจังหวัดสระแก้วจะดำเนินการ	๒๐
๗. สรุปปัญหาและแนวทางในการกำหนดโครงสร้างส่วนราชการและกรอบอัตรากำลัง	๒๑
๘. โครงสร้างการกำหนดส่วนราชการ	๒๒
๘.๑ โครงสร้าง	๒๒
๘.๒ การวิเคราะห์การกำหนดตำแหน่ง	๕๕
๙. ภาระค่าใช้จ่ายเกี่ยวกับเงินเดือนและประโยชน์ตอบแทนอื่น	๙๑
๑๐. แผนภูมิโครงสร้างการแบ่งส่วนราชการตามแผนอัตรากำลัง ๓ ปี	๑๑๖
๑๑. บัญชีแสดงจัดคนลงสู่ตำแหน่งและการกำหนดเลขที่ตำแหน่งในส่วนราชการ	๑๖๑
๑๒. แนวทางการพัฒนาข้าราชการและลูกจ้างขององค์การบริหารส่วนจังหวัดสระแก้ว	๒๓๔
๑๓. ประกาศคุณธรรม จริยธรรมของข้าราชการและลูกจ้าง	๒๓๕

แผนอัตรากำลัง ๓ ปี
ขององค์การบริหารส่วนจังหวัดสระแก้ว
ประจำปีงบประมาณ พ.ศ. ๒๕๖๗-๒๕๖๙

๑. หลักการและเหตุผล

๑.๑ ประกาศคณะกรรมการกลางข้าราชการองค์การบริหารส่วนจังหวัด เรื่อง มาตรฐานทั่วไปเกี่ยวกับอัตราตำแหน่งและมาตรฐานของตำแหน่ง ลงวันที่ ๒๒ พฤศจิกายน ๒๕๕๔ และฉบับที่ ๒ พ.ศ. ๒๕๕๘ ลงวันที่ ๔ กันยายน ๒๕๕๘ กำหนดให้คณะกรรมการกลางข้าราชการองค์การบริหารส่วนจังหวัด (ก.จ.จ.) พิจารณากำหนดตำแหน่งข้าราชการองค์การบริหารส่วนจังหวัดว่า จะมีตำแหน่งใด ระดับใด อยู่ในส่วนราชการใด จำนวนเท่าใด ให้คำนึงถึงภารกิจหน้าที่ความรับผิดชอบ ลักษณะงานที่ต้องปฏิบัติ ความยาก ปริมาณและคุณภาพของงาน ตลอดจนภาระค่าใช้จ่ายขององค์การบริหารส่วนจังหวัดที่จะต้องจ่ายในด้านบุคคล โดยให้องค์การบริหารส่วนจังหวัดจัดทำแผนอัตรากำลังของข้าราชการองค์การบริหารส่วนจังหวัด เพื่อใช้ในการกำหนดตำแหน่ง โดยความเห็นชอบของคณะกรรมการกลางข้าราชการองค์การบริหารส่วนจังหวัด (ก.จ.จ.) ทั้งนี้ ให้เป็นไปตามหลักเกณฑ์และวิธีการที่คณะกรรมการกลางข้าราชการองค์การบริหารส่วนจังหวัด (ก.จ.) กำหนด

๑.๒ คณะกรรมการกลางข้าราชการองค์การบริหารส่วนจังหวัด ได้มีมติเห็นชอบประกาศการกำหนดตำแหน่งข้าราชการองค์การบริหารส่วนจังหวัด กำหนดแนวทางให้องค์การบริหารส่วนจังหวัดจัดทำแผนอัตรากำลังขององค์การบริหารส่วนจังหวัด เพื่อเป็นกรอบในการกำหนดตำแหน่งและการใช้ตำแหน่งข้าราชการองค์การบริหารส่วนจังหวัด โดยให้เสนอให้ ก.จ.จ. พิจารณาให้ความเห็นชอบ กำหนดให้องค์การบริหารส่วนจังหวัด แต่งตั้งคณะกรรมการจัดทำแผนอัตรากำลัง เพื่อวิเคราะห์อำนาจหน้าที่และภารกิจขององค์การบริหารส่วนจังหวัด วิเคราะห์ความต้องการกำลังคน วิเคราะห์การวางแผนการใช้กำลังคน จัดทำกรอบอัตรากำลัง และกำหนดหลักเกณฑ์และเงื่อนไขในการกำหนดตำแหน่งข้าราชการองค์การบริหารส่วนจังหวัด ตามแผนอัตรากำลัง ๓ ปี

๑.๓ คณะกรรมการกลางข้าราชการหรือพนักงานส่วนท้องถิ่น ได้มีมติเห็นชอบมาตรฐานทั่วไปเกี่ยวกับโครงสร้างส่วนราชการและระดับตำแหน่งขององค์กรปกครองส่วนท้องถิ่น ประกาศมาตรฐานทั่วไปเกี่ยวกับโครงสร้างการแบ่งส่วนราชการ วิธีการบริหารและการปฏิบัติงานของข้าราชการหรือพนักงานส่วนท้องถิ่น และกิจการอันเกี่ยวกับการบริหารงานบุคคลในองค์กรปกครองส่วนท้องถิ่น ประกาศหนดกอง สำนัก หรือส่วนราชการที่เรียกชื่ออย่างอื่นขององค์กรปกครองส่วนท้องถิ่น โดยให้องค์กรปกครองส่วนท้องถิ่นกำหนดโครงสร้างส่วนการแบ่งส่วนราชการ เพื่อรองรับอำนาจหน้าที่ตามที่กำหนดในกฎหมายจัดตั้งองค์กรปกครองส่วนท้องถิ่น กฎหมายว่าด้วยการกำหนดแผนและขั้นตอนการกระจายอำนาจให้แก่องค์กรปกครองส่วนท้องถิ่น และกฎหมายอื่นที่กำหนดอำนาจหน้าที่ให้แก่องค์กรปกครองส่วนท้องถิ่น

๑.๔ ประกาศคณะกรรมการกลางข้าราชการองค์การบริหารส่วนจังหวัด (ก.จ.จ.) จังหวัดสระแก้ว เรื่อง หลักเกณฑ์และเงื่อนไขเกี่ยวกับการบริหารงานบุคคลขององค์การบริหารส่วนจังหวัด ลงวันที่ ๑ พฤศจิกายน ๒๕๕๕ ได้กำหนดแนวทางในการกำหนดตำแหน่งและการใช้ตำแหน่งข้าราชการองค์การบริหารส่วนจังหวัด โดยให้เสนอ ก.จ.จ. พิจารณาให้ความเห็นชอบ โดยได้กำหนดให้องค์การบริหารส่วนจังหวัด แต่งตั้งคณะกรรมการจัดทำแผนอัตรากำลัง วิเคราะห์อำนาจหน้าที่และภารกิจขององค์การบริหารส่วนจังหวัด วิเคราะห์ความต้องการกำลังคน วิเคราะห์การวางแผนการใช้กำลังคน จัดทำกรอบอัตรากำลังและกำหนดหลักเกณฑ์และเงื่อนไขในการกำหนดตำแหน่งข้าราชการองค์การบริหารส่วนจังหวัดตามแผนอัตรากำลัง ๓ ปี

จากหลักการและเหตุผลดังกล่าว องค์การบริหารส่วนจังหวัดสระแก้วจึงได้จัดทำแผนอัตรากำลัง ๓ ปี ประจำปีงบประมาณ พ.ศ. ๒๕๖๗-๒๕๖๙ ขึ้น

๒. วัตถุประสงค์

๒.๑ เพื่อให้องค์การบริหารส่วนจังหวัดสระแก้ว มีโครงสร้างการแบ่งส่วนราชการ ภารกิจ อำนาจหน้าที่ การบริหารงานที่เหมาะสมไม่ซ้ำซ้อน

๒.๒ เพื่อให้องค์การบริหารส่วนจังหวัดสระแก้ว มีการกำหนดตำแหน่ง สายงาน การจัดอัตรากำลัง โครงสร้างส่วนราชการให้เหมาะสมกับอำนาจหน้าที่ขององค์การบริหารส่วนจังหวัด ตามพระราชบัญญัติ องค์การบริหารส่วนจังหวัด พ.ศ. ๒๕๔๐ แก้ไขเพิ่มเติมถึง (ฉบับที่ ๕) พ.ศ. ๒๕๖๒ และตามพระราชบัญญัติ กำหนดแผนและขั้นตอนการกระจายอำนาจให้แก่องค์กรปกครองส่วนท้องถิ่น พ.ศ. ๒๕๔๒

๒.๓ เพื่อให้คณะกรรมการข้าราชการองค์การบริหารส่วนจังหวัด (ก.จ.จ.) สามารถตรวจสอบ การกำหนดตำแหน่งและการใช้ตำแหน่งข้าราชการ ข้าราชการครู บุคลากรทางการศึกษา ลูกจ้างประจำ และพนักงานจ้าง ว่าถูกต้องเหมาะสมกับภารกิจ อำนาจหน้าที่ ความรับผิดชอบของส่วนราชการหรือไม่

๒.๔ เพื่อเป็นแนวทางในการดำเนินการวางแผนการพัฒนาบุคลากรขององค์การบริหารส่วนจังหวัด สระแก้ว

๒.๕ เพื่อให้องค์การบริหารส่วนจังหวัดสระแก้ว สามารถวางแผนอัตรากำลังในการบรรจุแต่งตั้ง ข้าราชการ ข้าราชการครู บุคลากรทางการศึกษา ลูกจ้างประจำ และพนักงานจ้าง เพื่อให้การบริหารงาน ขององค์การบริหารส่วนจังหวัดสระแก้ว เกิดประโยชน์ต่อประชาชน เกิดผลสัมฤทธิ์ต่อภารกิจตามอำนาจหน้าที่ ความรับผิดชอบอย่างมีประสิทธิภาพ มีความคุ้มค่า สามารถลดขั้นตอนการปฏิบัติงาน มีการลดภารกิจ และยุบภารกิจงานหรือหน่วยงานที่ไม่จำเป็น การปฏิบัติภารกิจสามารถให้บริการสาธารณะ แก้ไขปัญหา และตอบสนองความต้องการของประชาชนได้เป็นอย่างดี

๒.๖ เพื่อให้องค์การบริหารส่วนจังหวัดสระแก้ว สามารถควบคุมภาระค่าใช้จ่ายด้านการบริหาร งานบุคคลให้เป็นไปตามที่กฎหมายกำหนด

๓. กรอบแนวคิดในการจัดทำแผนอัตรากำลัง ๓ ปี

องค์การบริหารส่วนจังหวัดสระแก้ว โดยคณะกรรมการจัดทำแผนอัตรากำลัง ๓ ปี ประจำปีงบประมาณ พ.ศ. ๒๕๖๓-๒๕๖๕ ขององค์การบริหารส่วนจังหวัดสระแก้ว ประกอบด้วย นายกององค์การบริหารส่วนจังหวัด สระแก้ว เป็นประธาน ปลัดองค์การบริหารส่วนจังหวัดสระแก้ว รองปลัดองค์การบริหารส่วนจังหวัดสระแก้ว และหัวหน้าส่วนราชการทุกส่วนราชการ เป็นกรรมการ มีผู้อำนวยการกองการเจ้าหน้าที่ เป็นกรรมการ และเลขานุการ และข้าราชการองค์การบริหารส่วนจังหวัดที่ได้รับมอบหมาย จำนวน ๒ คน เป็นผู้ช่วยเลขานุการ มีหน้าที่จัดทำแผนอัตรากำลัง ๓ ปี โดยมีขอบเขตเนื้อหาครอบคลุมในเรื่องต่าง ๆ ดังต่อไปนี้

๓.๑ การวิเคราะห์ภารกิจ อำนาจหน้าที่ความรับผิดชอบขององค์การบริหารส่วนจังหวัดสระแก้ว ตามพระราชบัญญัติองค์การบริหารส่วนจังหวัด พ.ศ.๒๕๔๐ แก้ไขเพิ่มเติมถึง (ฉบับที่ ๕) พ.ศ. ๒๕๖๒ และ ตามพระราชบัญญัติกำหนดแผนและขั้นตอนการกระจายอำนาจให้แก่องค์กรปกครองส่วนท้องถิ่น พ.ศ. ๒๕๔๒ ตลอดจนกฎหมายอื่นที่เกี่ยวข้อง ให้มีความสอดคล้องกับแผนพัฒนาเศรษฐกิจและสังคมแห่งชาติ แผนพัฒนา จังหวัด นโยบายของรัฐบาล นโยบายผู้บริหาร และสภาพปัญหาในพื้นที่ขององค์การบริหารส่วนจังหวัดสระแก้ว เพื่อให้การดำเนินการขององค์การบริหารส่วนจังหวัดสระแก้ว บรรลุผลตามพันธกิจที่ตั้งไว้ จึงจำเป็นต้องกำหนด อัตรากำลังของส่วนราชการต่าง ๆ ให้เหมาะสมกับวัตถุประสงค์และเป้าหมายของการดำเนินงาน โดยพิจารณาว่า ลักษณะงานในปัจจุบันที่ดำเนินการอยู่นั้นครบถ้วนและตรงตามภารกิจ อำนาจหน้าที่ ความรับผิดชอบหรือไม่ อย่างไร หากภารกิจหรือลักษณะงานที่ทำอยู่ในปัจจุบันไม่ตรงกับภารกิจ อำนาจหน้าที่ ความรับผิดชอบ จึงต้อง

พิจารณาวางแผนกรอบอัตรากำลังให้ปรับเปลี่ยนไปตามทิศทางในอนาคต รวมถึงหากภารกิจหรือลักษณะงานในปัจจุบันไม่ต้องดำเนินการแล้ว อาจทำให้การจัดสรรกำลังคนของบางส่วนราชการเปลี่ยนแปลงไป ทั้งนี้ เพื่อให้เกิดการเตรียมความพร้อมในเรื่องแผนอัตรากำลังคนให้สามารถรองรับสถานการณ์ที่อาจเปลี่ยนแปลงไปในอนาคต

๓.๒ การกำหนดโครงสร้างการแบ่งส่วนราชการภายในและการจัดระบบงาน เพื่อรองรับภารกิจตามอำนาจหน้าที่ความรับผิดชอบ ให้สามารถแก้ปัญหาของจังหวัดสระแก้วได้อย่างมีประสิทธิภาพ

๓.๓ การวิเคราะห์ต้นทุนค่าใช้จ่ายของกำลังคน : Supply Pressure เป็นการนำประเด็นค่าใช้จ่ายบุคลากรเข้ามาร่วมในการพิจารณา เพื่อการจัดทรัพยากรบุคคลที่มีอยู่เป็นไปอย่างมีประสิทธิภาพสูงสุด กำหนดตำแหน่งในสายงานต่างๆ จำนวนตำแหน่ง และระดับตำแหน่ง ให้เหมาะสมกับภาระหน้าที่ความรับผิดชอบ ปริมาณงาน และคุณภาพของงาน รวมทั้งสร้างความก้าวหน้าในสายอาชีพของกลุ่มงานต่าง ๆ โดยให้คำนึงถึง

๓.๓.๑ การจัดระดับชั้นงานที่เหมาะสม ให้พิจารณาถึงต้นทุนต่อการกำหนดระดับชั้นงานในแต่ละประเภท เพื่อให้การกำหนดตำแหน่งและการปรับระดับชั้นงานเป็นไปอย่างประหยัดและมีประสิทธิภาพสูงสุด

๓.๓.๒ การจัดสรรประเภทของบุคลากรส่วนท้องถิ่น (ข้าราชการ ข้าราชการครู บุคลากรทางการศึกษา ลูกจ้างประจำ และพนักงานจ้าง) โดยหลักการแล้ว การจัดประเภทลักษณะงานผิดจะมีผลกระทบต่อประสิทธิภาพ และต้นทุนในการทำงานขององค์กร ดังนั้น ในการกำหนดอัตรากำลังข้าราชการในแต่ละส่วนราชการจะต้องมีการพิจารณาว่าตำแหน่งที่กำหนดในปัจจุบันมีความเหมาะสมหรือไม่ หรือควรเปลี่ยนแปลงลักษณะการกำหนดตำแหน่งเพื่อให้การทำงานเป็นไปอย่างมีประสิทธิภาพมากขึ้น โดยภาระค่าใช้จ่ายด้านการบริหารงานบุคคลต้องไม่เกินร้อยละสี่สิบของงบประมาณรายจ่ายตามมาตรา ๓๕ แห่งพระราชบัญญัติระเบียบบริหารงานบุคคลส่วนท้องถิ่น พ.ศ. ๒๕๔๒

๓.๔ การวิเคราะห์กระบวนการและเวลาที่ใช้ในการปฏิบัติงาน เป็นการนำข้อมูลเวลาที่ใช้ในการปฏิบัติงานตามกระบวนการจริง (Work Process) ในอดีต เพื่อวิเคราะห์ปริมาณงานต่อบุคคลจริง โดยสมมติฐานที่ว่า งานใดที่ต้องมีกระบวนการและเวลาที่ใช้มากกว่าโดยเปรียบเทียบย่อมต้องใช้อัตรากำลังคนมากกว่า อย่างไรก็ตามในภาคราชการส่วนท้องถิ่นนั้นงานบางลักษณะ เช่น งานกำหนดนโยบาย งานมาตรฐาน งานเทคนิค ด้านช่าง หรืองานบริการบางประเภทไม่สามารถกำหนดเวลามาตรฐานได้ ดังนั้น การคำนวณเวลาที่ใช้ในกรณีของภาคราชการส่วนท้องถิ่นนั้นจึงทำได้เพียงเป็นข้อมูลเปรียบเทียบ (Relative Information) มากกว่าจะเป็นข้อมูลที่ใช้ในการกำหนดคำนวณอัตรากำลังต่อหน่วยงานจริงเหมือนในภาคเอกชน นอกจากนั้นก่อนจะคำนวณเวลาที่ใช้ในการปฏิบัติงานแต่ละส่วนราชการจะต้องพิจารณาปริมาณงาน ลักษณะงานที่ปฏิบัติว่ามีความสอดคล้องกับภารกิจของหน่วยงานหรือไม่ เพราะในบางครั้งอาจเป็นไปได้ว่างานที่ปฏิบัติอยู่ในปัจจุบันมีลักษณะเป็นงานโครงการพิเศษ หรืองานของหน่วยงานอื่น ก็มีความจำเป็นต้องมาใช้ประกอบการพิจารณาด้วย

๓.๕ การวิเคราะห์ผลงานที่ผ่านมาเพื่อประกอบการกำหนดกรอบอัตรากำลังเป็นการนำผลลัพธ์ที่พึงประสงค์ของแต่ละส่วนราชการและพันธกิจขององค์กรมายึดโยงกับจำนวนกรอบอัตรากำลังที่ต้องใช้สำหรับการสร้างผลลัพธ์ที่พึงประสงค์ให้ได้ตามเป้าหมาย โดยสมมติฐานที่ว่า หากผลงานที่ผ่านมาเปรียบเทียบกับผลงานในปัจจุบันและในอนาคตมีความแตกต่างกันอย่างมีนัยสำคัญ อาจต้องมีการพิจารณาแนวทางในการกำหนด/เกลี่ยอัตรากำลังใหม่ เพื่อให้เกิดการดำเนินงานที่มีประสิทธิภาพและสนับสนุนการทำงานตามภารกิจของส่วนราชการและองค์กรอย่างสูงสุด

๓.๖ การวิเคราะห์ข้อมูลจากความคิดเห็นแบบ ๓๖๐ องศา เป็นการสอบถามความคิดเห็นจากผู้มีส่วนได้ส่วนเสียหรือนำประเด็นต่าง ๆ อย่างเรื่องการบริหารงานบุคคล งบประมาณ คน มาพิจารณาอย่างน้อยใน ๓ ประเด็น ดังนี้

๓.๖.๑ เรื่องพื้นที่และการจัดโครงสร้างองค์กร เนื่องจากการจัดโครงสร้างองค์กรและการแบ่งงานในพื้นที่นั้นจะมีผลต่อการกำหนดกรอบอัตรากำลังเป็นอย่างมาก เช่น หากกำหนดโครงสร้างที่มากเกินไปจะทำให้เกิดตำแหน่งงานขึ้นตามมาอีกไม่ว่าจะเป็นงานหัวหน้าฝ่าย งานธุรการ สารบรรณ และบริหารทั่วไป ในส่วนราชการนั้น ซึ่งอาจมีความจำเป็นต้องทบทวนว่าการกำหนดโครงสร้างในปัจจุบันของแต่ละส่วนราชการนั้นมีความเหมาะสมมากน้อยเพียงใด

๓.๖.๒ เรื่องการเกษียณอายุราชการ เนื่องจากหลายๆ ส่วนราชการในปัจจุบันมีข้าราชการสูงอายุจำนวนมาก ดังนั้น อาจต้องมีการพิจารณาถึงการเตรียมการเรื่องกรอบอัตรากำลังที่จะรองรับการเกษียณอายุราชการ ทั้งนี้ ไม่ว่าจะเป็นการถ่ายทอดองค์ความรู้ การปรับตำแหน่งที่เหมาะสมขึ้นทดแทนตำแหน่งที่จะเกษียณอายุไป เป็นต้น

๓.๖.๓ ความคิดเห็นของผู้มีส่วนได้ส่วนเสีย เป็นการสอบถามจากเจ้าหน้าที่ภายในส่วนราชการและผู้ที่มีส่วนเกี่ยวข้องกับส่วนราชการนั้นๆ ผ่านการส่งแบบสอบถามหรือการสัมภาษณ์ซึ่งมุมมองต่าง ๆ อาจทำให้การกำหนดกรอบอัตรากำลังเป็นไปอย่างมีประสิทธิภาพมากขึ้น

๓.๗ การพิจารณาเปรียบเทียบกับกรอบอัตรากำลังขององค์กรอย่างอื่น ๆ กระบวนการนี้เป็นกระบวนการนำข้อมูลของอัตรากำลังในหน่วยงานที่มีลักษณะงานใกล้เคียงกัน เช่น การเปรียบเทียบจำนวนกรอบอัตรากำลังของงานการเจ้าหน้าที่ในเทศบาล ก. และงานการเจ้าหน้าที่ในเทศบาล ข. ซึ่งมีหน้าที่รับผิดชอบคล้ายกัน โดยสมมติฐานที่ว่าแนวโน้มของการใช้อัตรากำลังของแต่ละองค์กรในลักษณะงานและปริมาณงานแบบเดียวกันน่าจะมีจำนวนและการกำหนดตำแหน่งคล้ายคลึงกันได้

๓.๘ ให้องค์กรปกครองส่วนท้องถิ่นมีแผนการพัฒนาข้าราชการหรือพนักงานส่วนท้องถิ่นทุกคน โดยต้องได้รับการพัฒนาความรู้ความสามารถอย่างน้อยปีละ ๑ ครั้ง

การวิเคราะห์ข้อมูลเพื่อกำหนดกรอบอัตรากำลังไม่มุ่งเน้นในการเพิ่ม เกลี่ย หรือลดจำนวนกรอบอัตรากำลังเป็นสิ่งสำคัญ แต่มีจุดมุ่งหมายเพื่อให้ส่วนราชการมีแนวทางในการพิจารณา กำหนดกรอบอัตรากำลัง ที่เป็นระบบมากขึ้น นอกจากนี้ยังมีจุดมุ่งเน้นให้ส่วนราชการพิจารณาการกำหนดตำแหน่งที่เหมาะสม (Right Jobs) มากกว่าการเพิ่ม/ลดจำนวนตำแหน่ง ตัวอย่างเช่น การวิเคราะห์ต้นทุนค่าใช้จ่ายแล้วพบว่า การกำหนดกรอบตำแหน่งในประเภททั่วไปอาจมีความเหมาะสมน้อยกว่าการกำหนดตำแหน่งประเภทวิชาการในบางลักษณะงาน ทั้ง ๆ ที่ใช้ต้นทุนไม่แตกต่างกันมาก รวมถึงการพิจารณาที่กระบวนการทำงานก็พบว่าเป็นลักษณะงานในเชิงการวิเคราะห์ในสายอาชีพมากกว่างานในเชิงปฏิบัติงาน และส่วนราชการอื่นก็กำหนดตำแหน่งในงานลักษณะนี้เป็นตำแหน่งประเภทวิชาการ ถ้าเกิดกรณีเช่นนี้ก็น่าจะมีเหตุผลเพียงพอที่จะกำหนดกรอบอัตรากำลังในลักษณะงานนี้เป็นตำแหน่งประเภทวิชาการ โดยไม่ได้เพิ่มจำนวนตำแหน่งของส่วนราชการเลย โดยสรุปอาจกล่าวได้ว่า กรอบแนวคิดการวิเคราะห์อัตรากำลัง (Effective Man Power Planning Framework) นี้ จะเป็นแนวทางให้ส่วนราชการสามารถมีข้อมูลเชิงวิเคราะห์อย่างเพียงพอในการที่จะอธิบายเหตุผลเชิงวิชาการสำหรับการวางแผนกรอบอัตรากำลังที่เหมาะสมตามภารกิจงานของแต่ละส่วนราชการ นอกจากนี้การรวบรวมข้อมูลโดยวิธีการดังกล่าวจะทำให้ส่วนราชการ สามารถนำข้อมูลเหล่านี้ไปใช้ประโยชน์ในเรื่องอื่น ๆ เช่น

- การใช้ข้อมูลที่หลากหลายจะทำให้เกิดการยอมรับได้มากกว่าโดยเปรียบเทียบหากจะต้องมีการเกลี่ยอัตรากำลังระหว่างหน่วยงาน

- การจัดทำกระบวนการจริง (Work Process) จะทำให้ได้เวลามาตรฐานที่จะสามารถนำไปใช้วัดประสิทธิภาพในการทำงานของบุคคลได้อย่างถูกต้อง รวมถึงในระยะยาวส่วนราชการสามารถนำผลการจัดทำกระบวนการและเวลามาตรฐานนี้ไปวิเคราะห์เพื่อการปรับปรุงกระบวนการ (Process Re-engineer) อันจะนำไปสู่การใช้ข้อดีที่คุ้มค่าที่เหมาะสมและมีประสิทธิภาพมากขึ้น

- การเก็บข้อมูลผลงาน จะทำให้สามารถพยากรณ์แนวโน้มของภาระงาน ซึ่งจะเป็นประโยชน์ในอนาคตต่อส่วนราชการในการเตรียมทรัพยากรศาสตร์ในการทำงาน เพื่อรองรับภารกิจที่จะเพิ่ม/ลดลง

๔. สภาพปัญหาของพื้นที่และความต้องการของประชาชน

๔.๑ สภาพทั่วไปและข้อมูลพื้นฐาน

องค์การบริหารส่วนจังหวัดสระแก้ว ตั้งอยู่ถนนสุวรรณศร เลขที่ ๘๘๘๘ หมู่ที่ ๒ ตำบลท่าเกษม อำเภอเมืองสระแก้ว จังหวัดสระแก้ว จัดตั้งตามพระราชบัญญัติองค์การบริหารส่วนจังหวัด พ.ศ. ๒๕๔๐ บัญญัติให้องค์การบริหารส่วนจังหวัดเป็นนิติบุคคล และเป็นราชการส่วนท้องถิ่น ประกอบด้วยสภาองค์การบริหารส่วนจังหวัด และนายกองค์การบริหารส่วนจังหวัด

องค์การบริหารส่วนจังหวัดสระแก้ว (จากตำบลท่าเกษม) ตั้งอยู่ห่างจากกรุงเทพมหานคร ประมาณ ๒๓๖ กิโลเมตร บนทางหลวงหมายเลข ๓๓ และประมาณ ๒๐๐ กิโลเมตร บนทางหลวงหมายเลข ๓๕๙ (สายสระแก้ว - เขาหินซ้อน) มีพื้นที่ดำเนินงาน ๗,๑๙๕.๔๑ ตารางกิโลเมตร หรือประมาณ ๔,๔๙๖,๙๖๒ ไร่ มีพรมแดนติดต่อกับประเทศกัมพูชาทางทิศตะวันออก เป็นระยะทางประมาณ ๑๖๕ กิโลเมตร

การเมืองการปกครอง

เขตการปกครองของจังหวัดสระแก้ว ประกอบด้วย ๙ อำเภอ (อำเภอเมืองสระแก้ว อำเภอตาพระยา อำเภอวังสมบูรณ์ อำเภอวังน้ำเย็น อำเภออรัญประเทศ อำเภอวัฒนานคร อำเภอเขาฉกรรจ์ อำเภอคลองหาด อำเภอโคกสูง) ๕๘ ตำบล ๗๓๑ หมู่บ้าน องค์การบริหารส่วนจังหวัด ๑ แห่ง เทศบาล ๑๖ แห่ง (เทศบาลเมือง ๓ แห่ง เทศบาลตำบล ๑๓ แห่ง) และองค์การบริหารส่วนตำบล ๔๙ แห่ง

อาณาเขต

มีอาณาเขตติดต่อกับจังหวัดใกล้เคียง ดังนี้

ทิศเหนือ	ติดต่อกับ	อำเภอครบุรี จังหวัดนครราชสีมา อำเภอโนนดินแดง และอำเภอละหานทราย จังหวัดบุรีรัมย์
ทิศใต้	ติดต่อกับ	อำเภอสอยดาว จังหวัดจันทบุรี
ทิศตะวันออก	ติดต่อกับ	ราชอาณาจักรกัมพูชา
ทิศตะวันตก	ติดต่อกับ	อำเภอกบินทร์บุรี อำเภอนาดี จังหวัดปราจีนบุรี และอำเภอสยามชัยเขต จังหวัดฉะเชิงเทรา

สภาพภูมิประเทศ

สภาพทั่วไปพื้นที่จังหวัดสระแก้ว โดยรวมเป็นพื้นที่ราบถึงราบสูง และมีภูเขาสูงสลับซับซ้อน มีระดับความสูงจากน้ำทะเล ๗๔ เมตร กล่าวคือ

- **ทางตอนเหนือ** มีเทือกเขาบรรทัด ซึ่งเป็นต้นกำเนิดของแม่น้ำบางปะกง มีลักษณะเป็นป่าเขาที่ขรุขระ ได้แก่ บริเวณอุทยานแห่งชาติปางสีดา เป็นแหล่งต้นน้ำลำธาร

- **ทางตอนใต้** มีลักษณะเป็นที่ราบเชิงเขา มีสภาพเป็นป่าโปร่ง ส่วนใหญ่ถูกบุกรุกแผ้วถางป่าเพื่อทำการเกษตร ทำให้เกิดสภาพป่าเสื่อมโทรม ตอนกลางมีลักษณะเป็นที่ราบ ได้แก่ อำเภอวังน้ำเย็น อำเภอวังสมบูรณ์ เป็นเขตติดต่อกับจังหวัดจันทบุรี

- **ทางด้านตะวันออก** เป็นลักษณะพื้นที่ราบถึงราบสูง และมีสภาพเป็นป่าโปร่ง ทำไร่ ทำนา
- **ทางด้านตะวันตก** นับแต่อำเภอวัฒนานคร มีลักษณะเป็นสันปันน้ำ โดยทางตะวันตกเป็นที่ลาดสู่อำเภอเมืองสระแก้ว ส่วนทางตะวันออกลาดลงสู่อำเภออรัญประเทศ เข้าเขตประเทศกัมพูชา
- **ภูเขาที่สำคัญ** ได้แก่ เขาบรรทัด เขาโล้น เขาอีต้าง อำเภอตาพระยา เขาห้วยชัน เขาภูเขียว เขาทะเลาย อำเภอวัฒนานคร

ลักษณะภูมิประเทศ

จังหวัดสระแก้วโดยรวมเป็นพื้นที่ราบถึงราบสูง มีภูเขาสูงสลับเนินเขา มีระดับความสูงจากระดับน้ำทะเลปานกลางประมาณ ๗๔ เมตร พื้นที่ตอนบนของจังหวัดเป็นพื้นที่ภูเขา มีเทือกเขาบรรทัดซึ่งเป็นต้นกำเนิดของแม่น้ำบางปะกง ในเขตอำเภอตาพระยา อำเภอวัฒนานครและอำเภอเมืองสระแก้ว ส่วนทางตอนใต้ของพื้นที่จังหวัด บริเวณอำเภอวังสมบูรณ์ อำเภอคลองหาด และอำเภอวังน้ำเย็น เป็นพื้นที่ราบสูงและที่ราบเชิงเขาลาดเทไปยังตอนกลางของจังหวัด พื้นที่ราบตอนกลางมีลักษณะลาดเทไปทางทิศตะวันออกบริเวณอำเภออรัญประเทศแถบประเทศกัมพูชา และลาดเทไปยังทิศตะวันตกไปยังบริเวณอำเภอเมืองสระแก้ว อีกทั้งยังพบพื้นที่เนินเขากระจายอยู่ทั่วไป

ลักษณะภูมิอากาศ

จังหวัดสระแก้ว อยู่ภายใต้อิทธิพลของมรสุมที่พัดเวียนประจำฤดูกาล ๒ ชนิด คือ มรสุมตะวันออกเฉียงเหนือ ซึ่งพัดพามวลอากาศเย็นจากประเทศจีนลงมาปกคลุมในช่วงฤดูหนาว ทำให้จังหวัดสระแก้วมีอากาศเย็นลงระหว่างเดือนพฤศจิกายนถึงเดือนกุมภาพันธ์ และมรสุมตะวันตกเฉียงใต้ซึ่งพัดปกคลุมในช่วงฤดูฝนประมาณกลางเดือนพฤษภาคมถึงกลางเดือนตุลาคม ซึ่งทำให้อากาศชุ่มชื้นและมีฝนตกทั่วไป

ฤดูกาล

พิจารณาตามลักษณะลมฟ้าอากาศของประเทศไทย สามารถแบ่งฤดูกาลของจังหวัดสระแก้วได้เป็น ๓ ฤดู ดังนี้ ฤดูหนาว เริ่มตั้งแต่กลางเดือนตุลาคมถึงกลางเดือนกุมภาพันธ์ ซึ่งเป็นมรสุมตะวันออกเฉียงเหนือพัดเข้ามาปกคลุม โดยบริเวณความกดอากาศสูงจากประเทศจีนที่มีคุณสมบัติเย็นและแห้งจะแผ่ลงมาปกคลุมประเทศไทย แต่เนื่องจากจังหวัดสระแก้วอยู่ในละติจูดที่ค่อนข้างห่างไกลจากศูนย์กลางของบริเวณความกดอากาศสูงและมีเทือกเขาทางตอนเหนือของจังหวัดขวางกั้นมวลอากาศเย็นที่แผ่ลงมา อากาศจึงไม่หนาวเย็นมากนัก

ฤดูร้อน เริ่มประมาณกลางเดือนกุมภาพันธ์ถึงกลางเดือนพฤษภาคม ฤดูนี้ลมฝ่ายใต้และลมตะวันออกเฉียงใต้พัดปกคลุม อุณหภูมิเริ่มสูงขึ้นทำให้มีอากาศร้อนอบอ้าวทั่วไป โดยเฉพาะเดือนเมษายนเป็นเดือนที่มีอากาศร้อนจัดที่สุดในรอบปี

ฤดูฝน เริ่มตั้งแต่กลางเดือนพฤษภาคมถึงกลางเดือนตุลาคม ซึ่งเป็นระยะที่มรสุมตะวันตกเฉียงใต้พัดเข้าสู่ประเทศไทย อากาศจะเริ่มชุ่มชื้นขึ้นและมีฝนตกชุกตั้งแต่เดือนพฤษภาคมเป็นต้นไป โดยมีฝนตกหนาแน่นในช่วงเดือนสิงหาคมและกันยายน

อุณหภูมิ

เนื่องจากจังหวัดสระแก้วลึกเข้าไปในแผ่นดิน จึงมีอากาศร้อนมากกว่าจังหวัดอื่นที่อยู่ตามชายฝั่งทะเล ในฤดูร้อน และมีอากาศเย็นกว่าจังหวัดที่อยู่ติดชายฝั่งในฤดูหนาว โดยมีอุณหภูมิเฉลี่ยตลอดทั้งปี ๒๗.๙ องศาเซลเซียส อุณหภูมิสูงสุดเฉลี่ย ๓๓.๖ องศาเซลเซียส อุณหภูมิต่ำสุดเฉลี่ย ๒๓.๖ องศาเซลเซียส อุณหภูมิสูงสุดอยู่ในเดือนเมษายน โดยอุณหภูมิสูงสุดที่เคยตรวจวัดได้ คือ ๔๒.๒ องศาเซลเซียส ที่อำเภอเมืองสระแก้ว และอำเภอเมืองอรัญประเทศ เมื่อวันที่ ๑๑ เมษายน ๒๕๕๖ โดยอุณหภูมิต่ำที่สุดที่เคยตรวจวัดได้ ๗.๖ องศาเซลเซียส ที่อำเภออรัญประเทศ เมื่อวันที่ ๑๖ มกราคม ๒๕๐๖

ฝน

พื้นที่ส่วนใหญ่ของจังหวัดสระแก้ว มีปริมาณฝนรวมมากกว่า ๑,๒๐๐ มิลลิเมตร ซึ่งได้แก่ อำเภอเมืองสระแก้ว อำเภอวัฒนานคร อำเภอวังน้ำเย็น และอำเภออรัญประเทศ ส่วนอำเภอคลองหาด มีปริมาณฝนรวมต่ำกว่า ๑,๒๐๐ มิลลิเมตร เนื่องจากอิทธิพลของแนวเทือกเขาจันทบุรีซึ่งอยู่ตอนกลางของจังหวัด ทำให้พื้นที่ทางตะวันออกของเทือกเขาเป็นพื้นที่ที่มีฝนน้อยกว่าทางตอนบนของจังหวัดรวมทั้งอำเภอตาพระยา ซึ่งมีแนวเทือกเขาที่ต่อเนื่องมาจากเทือกเขาสันกำแพงกันอยู่ ซึ่งทอดเป็นแนวยาวจากทิศตะวันตกเฉียงเหนือไปยังทิศตะวันออกเฉียงใต้ ทำให้พื้นที่บริเวณอำเภอตาพระยาเป็นพื้นที่ที่อับฝน จึงมีฝนน้อยกว่าบริเวณอื่นๆ โดยมีปริมาณฝนรวมตลอดปีเพียง ๘๐๐ มิลลิเมตร ปริมาณฝนรวมมากที่สุดใ ๒๔ ชั่วโมงของจังหวัดสระแก้ว วัดได้ ๑๘๑.๕ มิลลิเมตร ที่อำเภอเมืองสระแก้ว เมื่อวันที่ ๑๑ มิถุนายน ๒๕๕๖

ที่มา : แผนพัฒนาท้องถิ่น พ.ศ. ๒๕๖๖-๒๕๗๐ ขององค์การบริหารส่วนจังหวัดสระแก้ว

การเกษตร

การใช้พื้นที่และการถือครองที่ดิน จังหวัดสระแก้วมีเนื้อที่ทั้งหมด ๔,๔๙๖,๙๖๒ ไร่ จากข้อมูลของสำนักงานสถิติจังหวัดสระแก้ว ส่วนใหญ่ใช้เป็นเนื้อที่เพื่อการเกษตร

ประเภทของที่ดินที่นำไปใช้ประโยชน์ของจังหวัดสระแก้ว ปี ๒๕๖๓

ประเภทที่ดิน	พื้นที่ (ไร่)	สัดส่วน(ร้อยละ)
ที่ดิน ส.ป.ก	๑,๘๔๔,๖๕๓.๔	๔๑.๐๒
ที่ดินป่าไม้	๑,๕๙๙,๕๖๙.๐๒	๓๕.๕๗
พื้นที่ราชพัสดุ	๓๖,๔๒๕.๓๘	๐.๘๑
ที่ดินเอกสารสิทธิ์	๗๒๐,๔๑๓.๑๕	๑๖.๐๒

ที่มา : แผนพัฒนาจังหวัดสระแก้ว ๕ ปี (พ.ศ. ๒๕๖๖-๒๕๗๐)/แผนพัฒนาท้องถิ่น พ.ศ. ๒๕๖๖-๒๕๗๐ ขององค์การบริหารส่วนจังหวัดสระแก้ว

ทรัพยากรน้ำ

จังหวัดสระแก้วมีอ่างเก็บน้ำ จำนวน ๑๖ แห่ง และมีบ่อบาดาลที่สามารถใช้งานได้จริง จำนวน ๒๘๗ บ่อ แยกออกเป็น ประเภทเพื่อใช้ในเชิงธุรกิจ ๑๑๘ แห่ง ประเภทเพื่อใช้ในการอุปโภค ๙๓ แห่ง และประเภทเพื่อใช้ในการเกษตร จำนวน ๗๖ แห่ง (ส่วนทรัพยากรน้ำ สำนักงานทรัพยากรธรรมชาติและสิ่งแวดล้อมจังหวัดสระแก้ว, ๒๕๖๑) ซึ่งปัจจุบันไม่เพียงพอต่อการใช้งาน

(๑) แหล่งน้ำใต้ดินหรือน้ำบาดาล : ในพื้นที่จังหวัดสระแก้วมีการขุดเจาะน้ำบาดาลเพื่อใช้ประโยชน์กระจายอยู่ทั่วไป แต่มีปริมาณคุณภาพและความตื้นลึกแตกต่างกันไปตามสภาพธรณีวิทยาและอุทกวิทยา

(๒) แหล่งน้ำธรรมชาติ : จังหวัดสระแก้วมีแหล่งน้ำที่สำคัญ รวม ๑๒ แห่ง ประกอบด้วย คลองพระปรัง คลองพระสะทึง คลองตาหลังโน คลองไก่เถื่อน คลองวังจิก คลองลำตะโพน คลองน้ำใส ห้วยยาง ห้วยตะเคียน ห้วยพรมโหด ห้วยไผ่ ห้วยโสมง และห้วยลำสะโพน

(๓) พื้นที่ลุ่มน้ำ : จังหวัดสระแก้ว ครอบคลุม ๒ ลุ่มน้ำหลักๆ คือ

- ลุ่มน้ำบางปะกง ประกอบด้วย ๔ ลุ่มน้ำสาขา ได้แก่ คลองพระสะทึง แม่น้ำพระปรัง แม่น้ำหนุมาน และแม่น้ำปราจีนบุรีตอนล่าง

- ลุ่มน้ำโตนเลสาบ ประกอบด้วย ๒ ลุ่มน้ำสาขา ได้แก่ โตนเลสาบตอนบนและห้วยพรมโหด

ที่มา : แผนพัฒนาท้องถิ่น พ.ศ. ๒๕๖๖-๒๕๗๐ ขององค์การบริหารส่วนจังหวัดสระแก้ว

ประชากร

ช่วงอายุและจำนวนประชากร

จำแนกตามช่วงวัยแบ่งประชากรออกเป็น ๔ กลุ่มตามหมวดอายุ ได้แก่ เด็กก่อนวัยเรียน (อายุ ๐-๔ ปี) กลุ่มวัยเรียน (อายุ ๕-๑๙ ปี) กลุ่มวัยทำงาน (อายุ ๒๐-๕๙ ปี) และกลุ่มวัยสูงอายุ (อายุตั้งแต่ ๖๐ ปีขึ้นไป)

โครงสร้างประชากรจังหวัดสระแก้วปี ๒๕๖๓

ช่วงอายุ	จำนวนประชากร (ชาย)	จำนวนประชากร (หญิง)	จำนวนประชากร (ทั้งหมด)	สัดส่วน ร้อยละ
เด็กก่อนวัยเรียน (อายุ ๐-๔ ปี)	๑๕,๓๙๐	๑๔,๔๘๙	๒๙,๘๗๙	๕.๓๕
กลุ่มวัยเรียน (อายุ ๕-๑๙ ปี)	๕๕,๕๑๐	๕๒,๔๔๘	๑๐๗,๙๕๘	๑๙.๓๒
กลุ่มวัยทำงาน (อายุ ๒๐-๕๙ ปี)	๑๖๗,๘๒๐	๑๖๖,๑๕๖	๓๓๓,๙๗๖	๕๙.๗๗
กลุ่มวัยสูงอายุ (อายุตั้งแต่ ๖๐ ปีขึ้นไป)	๔๐,๐๔๕	๔๖,๙๐๙	๘๖,๙๕๔	๑๕.๕๖
รวม	๒๗๘,๗๖๕	๒๘๐,๐๐๒	๕๕๘,๗๖๗	๑๐๐

ที่มา : แผนพัฒนาท้องถิ่น พ.ศ. ๒๕๖๖-๒๕๗๐ ขององค์การบริหารส่วนจังหวัดสระแก้ว

การศึกษา

จังหวัดสระแก้ว มีหน่วยงานรับผิดชอบจัดการศึกษาทั้ง ๓ รูปแบบ คือ การศึกษาในระบบ การศึกษานอกระบบและการจัดการศึกษาตามอัธยาศัย ซึ่งเป็นไปตามพระราชบัญญัติการศึกษาแห่งชาติ พ.ศ. ๒๕๔๒ และแก้ไขเพิ่มเติม (ฉบับที่ ๒) พ.ศ. ๒๕๔๕ แบ่งเขตพื้นที่การศึกษาจัดการศึกษาเป็น ๒ เขต ดังนี้ เขตพื้นที่การศึกษาสระแก้ว เขต ๑ ได้แก่ อำเภอเมืองสระแก้ว คลองหาด เขาฉกรรจ์ วังน้ำเย็น และวังสมบูรณ์ เขตพื้นที่การศึกษาสระแก้ว เขต ๒ ได้แก่ อำเภอตาพระยา อรัญประเทศ วัฒนานคร และโคกสูง ซึ่งจากการสรุปข้อมูลด้านการศึกษา พบว่าประสิทธิผลการเรียนการสอนซึ่งชี้วัดได้ด้วยคะแนนการสอบ o-net ของนักเรียนในจังหวัดสระแก้วมีคะแนนต่ำ จึงเป็นประเด็นเร่งด่วนที่จำเป็นต้องได้รับการแก้ไขและพัฒนา

การสาธารณสุข

จังหวัดสระแก้วมีโรงพยาบาลในสังกัดสำนักงานปลัดกระทรวงสาธารณสุข จำนวน ๙ แห่ง เป็นโรงพยาบาลขนาดทั่วไปประจำจังหวัด ๑ แห่ง โรงพยาบาลขนาดทั่วไปขนาดเล็ก ๑ แห่ง โรงพยาบาลชุมชน ๗ แห่ง มีโรงพยาบาลจิตเวชสระแก้วราชนครินทร์ ๑ แห่ง โรงพยาบาลค่ายสุรสิงหนาท ๑ แห่ง ศูนย์ควบคุมโรคติดต่อนำโดยแมลงที่ ๓.๒ ๑ แห่ง หน่วยควบคุมโรคติดต่อนำโดยแมลงที่ ๕ ศูนย์บริการสาธารณสุขเทศบาล ๒ แห่ง โรงพยาบาลส่งเสริมสุขภาพระดับตำบล ๑๐๗ แห่ง สถานีอนามัยที่ถ่ายโอนไปองค์กรปกครองส่วนท้องถิ่น ๓ แห่ง และโรงพยาบาลแพทย์แผนไทย ๒ แห่ง

ที่มา : แผนพัฒนาท้องถิ่น พ.ศ. ๒๕๖๖-๒๕๗๐ ขององค์การบริหารส่วนจังหวัดสระแก้ว

๔.๒ ศักยภาพของจังหวัดสระแก้ว

ที่ตั้งและการคมนาคม ได้เปรียบเชิงที่ตั้ง ในฐานะเป็นศูนย์กลางคมนาคมที่เชื่อมโยงระหว่างภาคตะวันออกกับอีสานใต้ สามารถลดระยะทางและเวลาการขนส่งสินค้า วัตถุดิบ จากอีสานใต้สู่โรงงานอุตสาหกรรมทางภาคตะวันออก หรือส่งสินค้าไปต่างประเทศที่ท่าเรือน้ำลึกแหลมฉบัง มาบตาพุด หรือการขนส่งอาหารทะเล ผลไม้ จากจังหวัดระยอง จันทบุรี ตราด สู่ภาคตะวันออกเฉียงเหนือ

ศูนย์กลางการขนส่งสินค้าจากประเทศไทยไปสู่ประเทศอินโดจีน โดยให้อำเภออรัญประเทศ จังหวัดสระแก้ว เป็นจุดกระจายสินค้าส่งออกผ่านประเทศกัมพูชาสู่ประเทศเวียดนาม

การค้าชายแดน จังหวัดสระแก้ว ได้มีการพัฒนาพื้นที่บริเวณจุดผ่านแดนถาวรบ้านคลองลึก อำเภออรัญ-ประเทศ เพื่อรองรับการขยายตัวทางเศรษฐกิจและการค้าชายแดน นอกจากนี้ ยังมีจุดผ่านแดนถาวรบ้านเขาหิน อำเภอคลองหาด และจุดผ่อนปรนการค้าชั่วคราวอีก ๒ จุด คือ จุดผ่อนปรนการค้าบ้านหนองปรือ - มาลัย ระหว่างอำเภออรัญประเทศ กับอำเภอมาลัย จังหวัดบันเตียเมียนเจย และจุดผ่อนปรนการค้าบ้านตาพระยา - บึงตากวน ระหว่างอำเภอตาพระยา กับอำเภอทมอพวก จังหวัดบันเตียเมียนเจย ซึ่งรัฐบาลได้ประกาศให้เขตเศรษฐกิจพิเศษสระแก้ว เป็นเขตเศรษฐกิจต้นแบบ

การเกษตร จังหวัดสระแก้ว มีประชากรที่เป็นเกษตรกร ร้อยละ ๗๓ พืชเศรษฐกิจที่ทำรายได้ คือ ข้าว มันสำปะหลัง อ้อย ข้าวโพด ตามด้วย ไม้ผล ผักสวนครัว และการปศุสัตว์ เช่น การเลี้ยงโคเนื้อ โคนม ไก่เนื้อ ไก่พื้นเมือง เป็ด ซึ่งจังหวัดสระแก้ว เป็นแหล่งผลิตน้ำมันโคที่ใหญ่ที่สุดในภาคตะวันออก

การท่องเที่ยว มีแหล่งท่องเที่ยวทางธรรมชาติที่สมบูรณ์ด้วยภูเขาชั้นสลับซับซ้อน เป็นป่าที่มีความอุดมสมบูรณ์ มีสภาพเป็นป่าดิบชื้น ป่าเต็งรัง ป่าดิบแล้ง ทุ่งหญ้า และมีสัตว์ป่า นกพันธุ์ต่าง ๆ แมลง ผีเสื้อ พันธุ์ไม้ป่าหลากหลาย ยังเป็นแหล่งอารยธรรมโบราณที่มีประวัติยาวนานตั้งแต่อาณาจักรทวารวดี และอารยธรรมที่เชื่อมโยงกับนครวัด (พระนคร) ประเทศกัมพูชา เป็นเส้นทางอารยธรรมระหว่าง เมืองพระนคร (นครวัด) กับเมืองพิมาย ซึ่งจะมีกลุ่มปราสาทต่าง ๆ ที่อยู่ตามเส้นทางอารยธรรมโบราณ ปัจจุบันกระจายอยู่ตามจังหวัดสระแก้ว บุรีรัมย์ สุรินทร์ ศรีสะเกษ นครราชสีมา ซึ่งสามารถเดินทางจากจังหวัดสระแก้วไปตามเส้นทางอารยธรรมโบราณดังกล่าวได้

อุตสาหกรรม

จังหวัดสระแก้วมีโรงงานอุตสาหกรรมทั้งหมดจำนวน ๓๖๘ โรงงาน มูลค่าการลงทุน ๔๐,๔๔๘.๗๕ ล้านบาท และในปี พ.ศ. ๒๕๖๓ มีจำนวนโรงงานอุตสาหกรรมเพิ่มขึ้นเป็น ๓๗๑ โรงงาน มูลค่าการลงทุน ๔๑,๐๓๖.๙๙ ล้านบาท โดยมีกลุ่มอุตสาหกรรมหลักที่มีจำนวนโรงงานมากที่สุด ๕ อันดับแรก ประกอบด้วย ๑) การผลิตอื่นๆ (เช่น โรงงานคัดแยกและฝังกลบสิ่งปฏิกูล โรงงานผลิตพลังงานไฟฟ้าจากเซลล์พลังงานแสงอาทิตย์ เป็นต้น) คิดเป็นร้อยละ ๔๒.๐๕ ๒) ผลิตภัณฑ์จากพืช คิดเป็นร้อยละ ๓๑.๐๐ ๓) อุตสาหกรรมอาหาร คิดเป็นร้อยละ ๙.๙๗ ๔) แปรรูปไม้และผลิตภัณฑ์จากไม้ คิดเป็นร้อยละ ๘.๖๓ และ ๕) ผลิตภัณฑ์โลหะ คิดเป็นร้อยละ ๘.๓๕ ตามลำดับ

ที่มา : แผนพัฒนาท้องถิ่น พ.ศ. ๒๕๖๖-๒๕๗๐ ขององค์การบริหารส่วนจังหวัดสระแก้ว

๔.๓ สภาพปัญหา

ด้านโครงสร้างพื้นฐาน

๑. สภาพเส้นทางคมนาคมยังไม่ได้มาตรฐาน ขรุขระ เป็นหลุมเป็นบ่อ
๒. ยังไม่มีไฟฟ้าใช้ครบทุกครัวเรือน
๓. ระบบน้ำประปายังไม่ครอบคลุมทุกพื้นที่และไม่ได้มาตรฐาน
๔. ขาดแคลนแหล่งกักเก็บน้ำเพื่อการอุปโภคบริโภค และการเกษตร
๕. ปัญหาด้านการคมนาคมถนนภายในหมู่บ้านยังไม่ได้มาตรฐาน ถนนบางสายใช้งานมานานแล้วมีสภาพชำรุดทรุดโทรม จำเป็นต้องปรับปรุงซ่อมแซม เพื่อให้การจราจรเป็นไปอย่างสะดวก
๖. ปัญหาการติดตั้งไฟฟ้าสาธารณะให้แสงสว่างยังไม่ทั่วถึง ตามถนนสายรองตามหมู่บ้านซอยต่างๆ ยังมีไม่เพียงพอและจำเป็นต้องปรับปรุง ทั้งนี้เพื่อเพิ่มความปลอดภัยในชีวิตและทรัพย์สินของประชาชน และให้ความสะดวกแก่ผู้สัญจรไปมาช่วงเวลากลางคืน
๗. ปัญหาเรื่องเอกสารสิทธิ์ในที่ดินทำกินของประชาชน

ด้านเศรษฐกิจ

๑. ประชาชนส่วนใหญ่ประกอบอาชีพ ทำนา ทำไร่ ทำสวน มีรายได้จากเกษตรกรรมเป็นหลัก มีรายได้ไม่แน่นอน

๒. ขาดแหล่งรองรับแรงงานที่ว่างงานนอกฤดู

๓. เกษตรกรมีต้นทุนในการผลิตสูง ขาดทุนในการผลิต

๔. ประชาชนไม่สามารถรวมกลุ่มกันเพื่อดำเนินการด้านเศรษฐกิจของชุมชน ในรูปของกลุ่มอาชีพอย่างเข้มแข็ง

๕. แหล่งท่องเที่ยวในพื้นที่ยังไม่สามารถดึงดูดนักท่องเที่ยว

๖. ปัญหาผลผลิตด้านการเกษตรตกต่ำดินขาดความอุดมสมบูรณ์ ขาดพันธุ์พืชที่ดีการระบาดของโรคพืชและถูกแมลงรบกวน และภาวะภัยแล้งจากภัยธรรมชาติ

๗. ปัญหาราคาผลผลิตทางการเกษตรตกต่ำ ทำให้รายได้ลดลง

๘. มีภาระหนี้สินต่อเนื่องผูกพันทั้งกับสถาบันการเงินและนอกระบบในบางราย

๙. ทำการเกษตรแบบธรรมชาติขาดการวางระบบชลประทาน

ด้านสังคม

๑. ยังคงมีการแพร่ระบาดของยาเสพติดให้โทษภายในพื้นที่อำเภอ

๒. มีคดีอาชญากรรมในหมู่บ้าน เช่น ลัก ขโมย

๓. ประชาชนมีภาระหนี้สิน

๔. ความทันสมัยและกระแสวัฒนธรรม ทำให้ประชาชนในท้องถิ่นให้ความสำคัญวัตถุนิยมมากเกินไปจนเกิดความจำเป็น

๕. ผู้พิการ ผู้สูงอายุ ผู้ด้อยโอกาส ขาดการดูแลเอาใจใส่จากคนในครอบครัวและชุมชน

๖. ปัญหาการลักลอบเข้าเมืองโดยผิดกฎหมายของแรงงานต่างด้าว

ด้านทรัพยากรธรรมชาติและสิ่งแวดล้อม

๑. ประชาชนขาดความเข้าใจในเรื่องการดูแลรักษาสิ่งแวดล้อม

๒. ประชาชนยังขาดความมีส่วนร่วมในการอนุรักษ์ทรัพยากรธรรมชาติและสิ่งแวดล้อม

๓. ปัญหาความเสื่อมโทรมของสภาพแวดล้อมและความสมบูรณ์ตามธรรมชาติ

๔. ปัญหาภัยพิบัติทางธรรมชาติ

๕. ปัญหาการบุกรุกพื้นที่สาธารณประโยชน์และพื้นที่ป่าไม้

๖. ปัญหาขยะมูลฝอย ประชาชนไม่มีที่กำจัดขยะมูลฝอยที่ถูกสุขลักษณะและเป็นระเบียบจึงก่อให้เกิดมลภาวะ

๗. ปัญหาการขาดจิตสำนึกในการอนุรักษ์และการจัดการทรัพยากรธรรมชาติและสิ่งแวดล้อมขาดการฝึกอบรมให้ความรู้ในเรื่องสิ่งแวดล้อม

ที่มา : แผนพัฒนาจังหวัด ๕ ปี (พ.ศ. ๒๕๖๖-๒๕๗๐)

๔.๔ ความต้องการของประชาชน

ด้านโครงสร้างพื้นฐาน

๑. ก่อสร้างถนนคอนกรีตเสริมเหล็ก ถนนลาดยาง

๒. ก่อสร้างสะพานข้ามคลอง

๓. ก่อสร้างระบบประปา

๔. ขยายเขตไฟฟ้าสาธารณะ

๕. ขุดลอก/ซ่อมแซม ปรับปรุงคลอง ฝายน้ำล้น ก่อสร้างแก้มลิง
๖. วางท่อส่งน้ำเพื่อการเกษตร ขุดสระน้ำเพื่อการอุปโภคบริโภค
๗. พัฒนาและเพิ่มประสิทธิภาพโครงข่ายคมนาคมโดยเฉพาะในเส้นทางหลักและรอง ปรับโครงสร้างพื้นฐานให้มีมาตรฐานเพียงพอต่อความต้องการ
๘. ติดตั้งไฟฟ้าสาธารณะให้แสงสว่างทั่วถึง ตามถนนสายรองตามหมู่บ้านชอยต่าง ๆ
๙. ก่อสร้างถนนให้มีความคงทนถาวร สามารถใช้ได้ตลอดทั้งฤดูกาล
๑๐. สนับสนุนที่ทำกินสำหรับผู้ไม่มีที่ทำกิน

ด้านเศรษฐกิจ

๑. สนับสนุนการรวมกลุ่มอาชีพต่าง ๆ เพื่อพัฒนารายได้
๒. สนับสนุนวิสาหกิจชุมชน
๓. ก่อสร้างโรงสีข้าว
๔. สนับสนุนเมล็ดพันธุ์พืช และผักที่ดีแก่เกษตรกร เพื่อปรับปรุงคุณภาพการผลิต
๕. ส่งเสริมพัฒนาคุณภาพและเพิ่มผลผลิตพืชไร่ พืชสวน
๖. สนับสนุนพืชพลังงานทดแทนเพื่อพัฒนาคุณภาพผลผลิตทางการเกษตร
๗. สนับสนุนการแก้ไขปัญหาจากมูลสัตว์ในครัวเรือน
๘. ปรับปรุงภูมิทัศน์เพื่อส่งเสริมการท่องเที่ยวเชิงนิเวศ
๙. พัฒนาแหล่งท่องเที่ยวของตำบล
๑๐. ส่งเสริมกิจกรรมกลุ่มออมทรัพย์หรือกลุ่มอาชีพต่าง ๆ
๑๑. เพิ่มความรู้ ทักษะ ให้แก่กลุ่มอาชีพต่าง ๆ
๑๒. จัดหาตลาดรองรับผลผลิตทางการเกษตร
๑๓. สนับสนุนเครื่องมือ/วัสดุอุปกรณ์ในการประกอบอาชีพ รวมทั้งพันธุ์พืชและพันธุ์สัตว์
๑๔. สนับสนุนงบประมาณในการดำเนินโครงการจ้างแรงงานท้องถิ่น

ด้านสังคม

๑. ส่งเสริมคุณภาพชีวิตเพื่อแก้วิกฤตเศรษฐกิจ
๒. ส่งเสริมเศรษฐกิจพอเพียงไปสู่การปฏิบัติในชุมชน
๓. ผลิตปุ๋ยหมักชีวภาพ ชีววิถีเศรษฐกิจพอเพียง
๔. หมู่บ้านตัวอย่างตามแนวทางเศรษฐกิจพอเพียง
๕. ส่งเสริมการเลี้ยงปลาในบ่อดิน
๖. ศูนย์เรียนรู้แสดงศิลปวัฒนธรรมหัตถกรรม ภูมิปัญญาท้องถิ่น
๗. ให้การช่วยเหลือด้านสังคมสงเคราะห์แก่ผู้พิการ ผู้สูงอายุ ผู้ด้อยโอกาส
๘. บูรณาการร่วมกับหน่วยงานในพื้นที่ ทหาร/ตำรวจ ในแนวเขตพื้นที่ชายแดน ในการเข้มงวดกวดขัน

ด้านทรัพยากรธรรมชาติและสิ่งแวดล้อม

๑. รณรงค์การจัดการและประชาสัมพันธ์สร้างจิตสำนึกให้อนุรักษ์ทรัพยากรธรรมชาติและสิ่งแวดล้อมในชุมชน
๒. จัดการทรัพยากรน้ำและสิ่งแวดล้อมแหล่งน้ำสาธารณะพื้นที่อำเภอเมืองสระแก้ว
๓. พัฒนาแหล่งน้ำในตำบลสนับสนุนการขุดลอก คลอง ห้วย หนอง
๒. สนับสนุนรถบรรทุกขยะ และจัดให้มีระบบการกำจัดขยะที่ไม่ทำลายธรรมชาติและสิ่งแวดล้อม
๓. โครงการรักษาน้ำ รักษาป่า รักษาแผ่นดิน
๔. สร้างจิตสำนึกให้กับประชาชนในการอนุรักษ์ป่าชุมชนอย่างต่อเนื่อง

ที่มา : แผนพัฒนาจังหวัด ๕ ปี (พ.ศ. ๒๕๖๖-๒๕๗๐)

๔.๕ ยุทธศาสตร์ขององค์การบริหารส่วนจังหวัดสระแก้ว

วิสัยทัศน์

“เมืองแห่งสุขภาวะ เศรษฐกิจสร้างสรรค์ สังคมแห่งคุณภาพ ก้าวทันเทคโนโลยี”

ยุทธศาสตร์องค์การบริหารส่วนจังหวัดสระแก้ว

๑. ด้านการพัฒนาเมืองอัจฉริยะ โครงสร้างพื้นฐาน ศูนย์แห่งคุณภาพและความมั่นคง
๒. ด้านการพัฒนากระบวนการศึกษา การแพทย์และสาธารณสุขและสังคมสุขภาวะที่น่าอยู่
๓. ด้านการพัฒนาเศรษฐกิจและการพาณิชย์อย่างสร้างสรรค์เพื่อการพัฒนาที่ยั่งยืน
๔. ด้านการพัฒนาการท่องเที่ยว กีฬานันทนาการ และพหุวัฒนธรรม
๕. ด้านการพัฒนากระบวนการความมั่นคง สันติสุข ความปลอดภัยในชีวิตและทรัพย์สิน
๖. ด้านการพัฒนาพลังงานที่เป็นมิตรต่อสิ่งแวดล้อม และการจัดการทรัพยากรธรรมชาติ และสิ่งแวดล้อมเพื่อพัฒนาอย่างยั่งยืน
๗. ด้านพัฒนาระบบการบริหารราชการ การเมืองการปกครอง การจัดบริการสาธารณะที่มีการบริหารจัดการที่ดี

เป้าประสงค์

๑. พัฒนาเมืองด้วยการประยุกต์เทคโนโลยีดิจิทัลมาผสมผสานกับการใช้ชีวิตของประชาชนทั้งด้านการขนส่ง จราจร โลจิสติกส์ การใช้พลังงาน โครงสร้างพื้นฐาน สาธารณูปโภค สาธารณูปการ เกษตรกรรม เพื่อที่จะทำให้เป็นเมืองสะดวกสบาย
๒. พัฒนาโครงสร้างพื้นฐานให้ทันสมัย เข้าถึง สะดวก ปลอดภัย สอดคล้องต่อการเปลี่ยนแปลงทางเศรษฐกิจและสังคมนำไปสู่ศูนย์แห่งคุณภาพและความมั่นคง
๓. พัฒนาระบบการศึกษาให้เป็นเมืองแห่งการเรียนรู้เปิดโอกาส ลดความเหลื่อมล้ำ เสมอภาค เข้าถึงการเรียนรู้เพื่อสร้างทรัพยากรมนุษย์อย่างมีคุณภาพและก้าวทันต่อการเปลี่ยนแปลงของสังคม
๔. พัฒนาระบบบริการทางการแพทย์และสาธารณสุข การแพทย์สมัยใหม่ และการแพทย์แผนไทยให้มีประสิทธิภาพ ก้าวหน้าทันสมัยและรวดเร็ว เพื่อสร้างสังคมสุขภาวะที่น่าอยู่
๕. พัฒนาเศรษฐกิจบนพื้นฐานของการสร้างและใช้องค์ความรู้ ความคิดสร้างสรรค์ และทรัพย์สินทางปัญญา ที่เชื่อมโยงกับพื้นฐานทางวัฒนธรรม การส่งเสริมความรู้ของสังคมเทคโนโลยีและนวัตกรรมในการผลิตสินค้าและบริการใหม่ เพื่อสร้างมูลค่าเพิ่มทางเศรษฐกิจ
๖. ยกระดับการพาณิชย์และพาณิชย์อิเล็กทรอนิกส์ เพื่อเสริมสร้างการลงทุนและเศรษฐกิจฐานราก ให้มีความเข้มแข็ง ก้าวทันต่อการเปลี่ยนแปลงทางเทคโนโลยี
๗. ยกระดับคุณภาพการท่องเที่ยวและบริการทั้งระบบ สร้างความหลากหลายด้านการท่องเที่ยว ให้สอดคล้องกับความต้องการของนักท่องเที่ยว และส่งเสริมศักยภาพด้านขนบธรรมเนียม ประเพณี วัฒนธรรม อัตลักษณ์ ภูมิปัญญาท้องถิ่น เพื่อสร้างจุดเด่นของจังหวัดให้มีความเข้มแข็งและยั่งยืน
๘. พัฒนาการกีฬาและนันทนาการ การบันเทิง เพื่อยกระดับเมืองอย่างสร้างสรรค์สู่ความเป็นเลิศทันสมัยและมีความเป็นมืออาชีพ
๙. เสริมสร้างสังคมให้มีความสมานฉันท์ สันติสุข และสร้างความมั่นคงในการพัฒนาคุณภาพชีวิตทรัพยากรมนุษย์ ท้องถิ่น และชายแดน เพื่อเพิ่มประสิทธิภาพและมีความพร้อมรับมือกับปัญหาทุกรูปแบบอย่างมีคุณภาพ

๑๐. พัฒนาระบบเฝ้าระวัง ติดตามและการแจ้งเตือน ในทุกมิติโดยการประยุกต์ใช้เทคโนโลยีดิจิทัล เพื่อความปลอดภัยในชีวิตและทรัพย์สิน และเสริมสร้างความเข้มแข็งของท้องถิ่น

๑๑. พัฒนาระบบบริหารจัดการทรัพยากรธรรมชาติและสิ่งแวดล้อมอย่างมีคุณค่าให้เกิดความสมดุล ทางระบบนิเวศและพร้อมในการรับมือการเปลี่ยนแปลงสภาพภูมิอากาศและภัยธรรมชาติ

๑๒. เสริมสร้างการมีส่วนร่วมของประชาชนในการอนุรักษ์ ฟื้นฟู หวงแหน ลดข้อขัดแย้ง และปกป้อง รักษาทรัพยากรธรรมชาติและสิ่งแวดล้อมโดยใช้ประโยชน์จากทรัพยากรอย่างคุ้มค่า

๑๓. ส่งเสริมความเป็นพลเมืองให้ประชาชนมีส่วนร่วมในการพัฒนาเมืองทุกมิติอย่างสร้างสรรค์

๑๔. พัฒนาระบบการบริหารจัดการภาครัฐให้ทันสมัย ทนต่อการเปลี่ยนแปลงอย่างรวดเร็ว

ตัวชี้วัด

ตัวชี้วัดยุทธศาสตร์ที่ ๑ ด้านการพัฒนาเมืองอัจฉริยะ โครงสร้างพื้นฐาน ส่วนครแห่งคุณภาพ และความมั่นคง

๑. จำนวนเส้นทางที่ได้รับการก่อสร้าง/ซ่อมสร้าง
๒. จำนวนแหล่งน้ำที่ได้รับการพัฒนา
๓. จำนวนอาคารที่ได้รับการก่อสร้าง
๔. จำนวนการวางท่อระบายน้ำ
๕. จำนวนการก่อสร้างลานคอนกรีต
๖. จำนวนสะพานที่ได้ก่อสร้าง
๗. จำนวนการติดตั้งไฟฟ้าสาธารณะ
๘. จำนวนรั้วที่ได้รับการก่อสร้าง

ตัวชี้วัดยุทธศาสตร์ที่ ๒ ด้านการพัฒนาาระบบการศึกษา การแพทย์และสาธารณสุข และสังคมสุขภาวะที่น่าอยู่

๑. จำนวนห้องเรียนที่ได้รับการพัฒนา
๒. จำนวนนักเรียนที่ได้รับการพัฒนาส่งเสริมศักยภาพการเรียนรู้
๓. จำนวนบุคลากรทางการศึกษาที่ได้รับการพัฒนา
๔. จำนวนพื้นที่ภูมิทัศน์ที่ได้รับการพัฒนา
๕. จำนวนวัสดุการศึกษาที่ได้รับการสนับสนุน
๖. จำนวนครุภัณฑ์การศึกษาที่ได้รับการสนับสนุน
๗. จำนวนการพัฒนาระบบกระบวนการเรียนรู้สู่ความเป็นเลิศ
๘. จำนวนการจัดกิจกรรมแข่งขันทางด้านวิชาการ
๙. จำนวนโรงเรียนที่ได้รับการพัฒนาด้านการจัดการศึกษา ประกันคุณภาพภายใน
๑๐. จำนวนเครื่องมือแพทย์ที่ใช้ทางการแพทย์
๑๑. จำนวนครุภัณฑ์ทางการแพทย์ที่ได้รับการสนับสนุน
๑๒. จำนวนประชาชนที่มีคุณภาพชีวิตที่ดี
๑๓. จำนวนวัสดุ อุปกรณ์ ครุภัณฑ์ที่ใช้ในการจัดบริการสาธารณสุข

ตัวชี้วัดยุทธศาสตร์ที่ ๓ ด้านการพัฒนาเศรษฐกิจและการพาณิชย์อย่างสร้างสรรค์เพื่อการพัฒนาที่

ยั่งยืน

๑. จำนวนประชาชนที่ได้รับการส่งเสริมการประกอบอาชีพ
๒. จำนวนประชาชนที่ได้รับการส่งเสริมความรู้ในแต่ละด้าน
๓. จำนวนผู้ประกอบการที่ได้รับการพัฒนา

ตัวชี้วัดยุทธศาสตร์ที่ ๔ ด้านการพัฒนาการท่องเที่ยว กีฬานันทนาการ และพหุวัฒนธรรม

๑. จำนวนโครงสร้างพื้นฐานและสิ่งอำนวยความสะดวกที่ให้บริการ
๒. จำนวนกิจกรรมในการรักษาความปลอดภัยแก่นักท่องเที่ยว
๓. จำนวนการจัดทำเส้นทางท่องเที่ยว
๔. จำนวนแหล่งท่องเที่ยวที่ได้รับการพัฒนา

ตัวชี้วัดยุทธศาสตร์ที่ ๕ ด้านการพัฒนาระบบความมั่นคง สันติสุข ความปลอดภัยในชีวิตและทรัพย์สิน

๑. จำนวนบุคลากรที่ได้รับการฝึกอบรมการป้องกันและบรรเทาสาธารณภัย
๒. จำนวนเครื่องมือเครื่องใช้ในการรักษาความปลอดภัย
๓. จำนวนอาคารสำหรับงานป้องกันและบรรเทาสาธารณภัย
๔. จำนวนครุภัณฑ์ที่ใช้ในงานป้องกันและบรรเทาสาธารณภัย
๕. จำนวนโครงการที่ให้ความรู้เพื่อลดอุบัติเหตุต่าง ๆ

ตัวชี้วัดยุทธศาสตร์ที่ ๖ ด้านการพัฒนาพลังงานที่เป็นมิตรกับสิ่งแวดล้อม และการจัดการทรัพยากรธรรมชาติและสิ่งแวดล้อมเพื่อการพัฒนาอย่างยั่งยืน

๑. จำนวนโครงการเพื่อพัฒนาสิ่งแวดล้อมและทรัพยากรธรรมชาติ
๒. จำนวนประชาชนที่ได้รับการพัฒนา
๓. จำนวนพื้นที่ดำเนินการ

ตัวชี้วัดยุทธศาสตร์ที่ ๗ ด้านการพัฒนาระบบการบริหารราชการ การเมืองการปกครอง การจัดบริการสาธารณะที่มีการบริหารจัดการที่ดี

๑. จำนวนประชาชนที่เข้าร่วมโครงการ
๒. จำนวนครัวเรือน ชุมชน และกลุ่มมวลชนต่าง ๆ ที่เข้าร่วมโครงการ
๓. จำนวนโครงการจากความต้องการของประชาชน นำมาบรรจุในแผนพัฒนาท้องถิ่น

คำเป้าหมาย

ยุทธศาสตร์ที่ ๑ ด้านการพัฒนาเมืองอัจฉริยะ โครงสร้างพื้นฐาน ศูนย์แห่งคุณภาพและความมั่งคั่ง

- ๑.๑ การพัฒนาโครงสร้างพื้นฐานในภาพรวม เพิ่มขึ้นปีละ ๒๐ %

ยุทธศาสตร์ที่ ๒ ด้านการพัฒนาระบบการศึกษา การแพทย์และสาธารณสุข และสังคมสุขภาวะที่น่าอยู่

๒.๑ การพัฒนาระบบการศึกษาในภาพรวม ส่งผลให้มาตรฐานการศึกษาขององค์การบริหารส่วนจังหวัดสระแก้ว เพิ่มขึ้นทุกปี

๒.๒ การพัฒนาด้านการแพทย์และสาธารณสุขและสังคมสุขภาวะในภาพรวม ส่งผลให้สุขภาวะของประชากรดีขึ้นทุกปี

ยุทธศาสตร์ที่ ๓ ด้านการพัฒนาเศรษฐกิจและการพาณิชย์อย่างสร้างสรรค์เพื่อการพัฒนาที่ยั่งยืน

- ๓.๑ การพัฒนาเศรษฐกิจและการพาณิชย์ ส่งผลให้เศรษฐกิจในภาพรวมทั้งจังหวัดดีขึ้นทุกปี

ยุทธศาสตร์ที่ ๔ ด้านการพัฒนาการท่องเที่ยว กีฬานันทนาการ และพหุวัฒนธรรม

๔.๑ การพัฒนาการท่องเที่ยว กีฬานันทนาการ และพหุวัฒนธรรม ส่งผลให้เกิดการกระตุ้นเศรษฐกิจ ประชาชนมีความสุข เกิดอัตลักษณ์ประจำถิ่น

ยุทธศาสตร์ที่ ๕ ด้านการพัฒนาระบบความมั่นคง สันติสุข ความปลอดภัยในชีวิต และทรัพย์สิน

๕.๑ การพัฒนาระบบความมั่นคง สันติสุข ความปลอดภัยในชีวิตและทรัพย์สิน ส่งผลให้อาชญากรรมในจังหวัดสระแก้วลดลงทุกปี

ยุทธศาสตร์ที่ ๖ ด้านการพัฒนาพลังงานที่เป็นมิตรกับสิ่งแวดล้อม และการจัดการทรัพยากรธรรมชาติและสิ่งแวดล้อมเพื่อการพัฒนาอย่างยั่งยืน

๖.๑ การพัฒนาด้านพลังงาน และการจัดการทรัพยากรธรรมชาติ ส่งผลให้สิ่งแวดล้อมในภาพรวมดีขึ้น

ยุทธศาสตร์ที่ ๗ ด้านการพัฒนาระบบการบริหารราชการ การเมืองการปกครองการจัดบริการสาธารณะที่มีการบริหารจัดการที่ดี

๗.๑ การพัฒนาระบบการบริหารราชการ การเมืองการปกครอง การจัดบริการสาธารณะที่มีการบริหารจัดการที่ดี ส่งผลให้การประเมินคุณธรรมและความโปร่งใส ในการดำเนินงานของหน่วยงานภาครัฐ (Integrity and Transparency Assessment : ITA) ของ อบจ.สระแก้ว ในระดับสูงขึ้นทุกปี

จุดยืนทางยุทธศาสตร์

รัฐธรรมนูญแห่งราชอาณาจักรไทย พ.ศ. ๒๕๖๐ ได้บัญญัติให้มีการจัดการปกครองส่วนท้องถิ่นตามหลักแห่งการปกครองตนเอง ตามเจตนารมณ์ของประชาชนในท้องถิ่น ทั้งนี้ ตามวิธีการและรูปแบบขององค์กรปกครองส่วนท้องถิ่นที่กฎหมายบัญญัติการจัดตั้งองค์กรปกครองส่วนท้องถิ่น และกำหนดให้องค์กรปกครองส่วนท้องถิ่นมีหน้าที่และอำนาจดูแลและจัดทำบริการสาธารณะ กิจกรรมสาธารณะ เพื่อประโยชน์ของประชาชนในท้องถิ่น ตามหลักการพัฒนาอย่างยั่งยืน

องค์การบริหารส่วนจังหวัดสระแก้ว ในฐานะที่เป็นองค์กรปกครองส่วนท้องถิ่นรูปแบบหนึ่งที่มีเขตพื้นที่การจัดบริการสาธารณะทั้งจังหวัดสระแก้ว โดยจังหวัดสระแก้วมีพื้นที่ติดกับชายแดนไทย-กัมพูชา เป็นย่านเศรษฐกิจสำคัญของจังหวัดสระแก้ว และด่านศุลกากรอรัญประเทศเป็นด่านที่มีการส่งออกสินค้า ผ่านแดนมูลค่าสูงของประเทศ ประกอบกับประชากรส่วนใหญ่ประกอบอาชีพเกษตรกรรม ดังนั้น การจัดบริการสาธารณะเพื่อพัฒนาในภาพรวมทั้งจังหวัด ต้องประสานความร่วมมือที่หลากหลายมิติ เพื่อให้ประชาชนในจังหวัดสระแก้วได้รับประโยชน์สูงสุด องค์การบริหารส่วนจังหวัดสระแก้วจึงกำหนดจุดยืนทางยุทธศาสตร์และมียุทธศาสตร์การพัฒนา ๗ ด้าน ที่สอดคล้องกับยุทธศาสตร์ชาติ ๒๐ ปี แผนพัฒนาเศรษฐกิจและสังคมแห่งชาติ แผนพัฒนาภาค แผนพัฒนากลุ่มจังหวัด ยุทธศาสตร์จังหวัด ยุทธศาสตร์การพัฒนาขององค์กรปกครองส่วนท้องถิ่นในจังหวัดสระแก้ว โดยมีวิสัยทัศน์การบริหารงาน ดังนี้

“เมืองแห่งสุขภาวะ เศรษฐกิจสร้างสรรค์ สังคมแห่งคุณภาพ ก้าวทันเทคโนโลยี”

ที่มา : แผนพัฒนาท้องถิ่น พ.ศ. ๒๕๖๖-๒๕๗๐ ขององค์การบริหารส่วนจังหวัดสระแก้ว

๕. การกิจ อำนาจหน้าที่ขององค์การบริหารส่วนจังหวัดสระแก้ว

ภารกิจอำนาจหน้าที่ขององค์การบริหารส่วนจังหวัด ที่จะนำมาวิเคราะห์เพื่อใช้วางแผนอัตรากำลัง ๓ ปี จะยึดถือภารกิจอำนาจหน้าที่ตามที่บัญญัติไว้ในกฎหมาย ซึ่งได้แก่ พระราชบัญญัติองค์การบริหารส่วนจังหวัด พ.ศ.๒๕๔๐ แก้ไขเพิ่มเติมถึง (ฉบับที่ ๕) พ.ศ. ๒๕๖๒ พระราชบัญญัติกำหนดแผนและขั้นตอนการกระจายอำนาจให้แก่องค์กรปกครองส่วนท้องถิ่น พ.ศ. ๒๕๔๒ และกฎหมายอื่นที่เกี่ยวข้องเป็นสำคัญ โดยคำนึงว่าภารกิจที่จะดำเนินการตามอำนาจหน้าที่นั้น ควรสอดคล้องกับแผนพัฒนาเศรษฐกิจและสังคมแห่งชาติ แผนพัฒนาจังหวัด แผนพัฒนาองค์การบริหารส่วนจังหวัด นโยบายของรัฐบาล และนโยบายของผู้บริหารท้องถิ่น ประกอบด้วย

๕.๑ ด้านโครงสร้างพื้นฐาน มีภารกิจที่เกี่ยวข้อง ดังนี้

๑. การจัดการและดูแลสถานีขนส่งทางบกและทางน้ำ (มาตรา ๑๗ (๑๓))
๒. การสร้างและบำรุงรักษาทางบกและทางน้ำที่เชื่อมต่อระหว่างองค์กรปกครองส่วนท้องถิ่นอื่น (มาตรา ๑๗ (๑๖))
๓. การขนส่งมวลชนและการวิศวกรรมจราจร (มาตรา ๑๗ (๒๑))
๔. การสาธารณสุข (มาตรา ๔๕ (๖))

๕. การจัดให้มีการบำรุงทางน้ำและทางบก (มาตรา ๔๕ (๖))
๖. การจัดให้มีและบำรุงทางระบายน้ำ (มาตรา ๔๕ (๖))
๗. การจัดให้มีน้ำสะอาดหรือการประปา (มาตรา ๔๕ (๖))
๘. การจัดให้มีตลาด ท่าเทียบเรือและท่าข้าม (มาตรา ๔๕ (๖))
๙. การจัดให้มีและบำรุงการไฟฟ้าหรือแสงสว่างโดยวิธีอื่น (มาตรา ๔๕ (๖))

๕.๒ ด้านส่งเสริมคุณภาพชีวิต มีภารกิจที่เกี่ยวข้อง ดังนี้

๑. การจัดการศึกษา (มาตรา ๑๗ (๖))
๒. การจัดให้มีโรงพยาบาลจังหวัด การรักษาพยาบาล การป้องกันและควบคุมโรคติดต่อ (มาตรา ๑๗ (๑๙))
๓. การป้องกันโรค การบำบัดโรค และการจัดตั้งและบำรุงสถานพยาบาล (มาตรา ๔๕ (๖))
๔. การสังคมสงเคราะห์ และการพัฒนาคุณภาพชีวิตเด็ก สตรี คนชรา และผู้ด้อยโอกาส (มาตรา ๑๗ (๒๗))
๕. การรักษาความสะอาดของถนน ทางเดิน และที่สาธารณะ (มาตรา ๔๕ (๖))
๖. การจัดให้มีโรงฆ่าสัตว์ (มาตรา ๔๕ (๖))
๗. การจัดให้มีสุสานและฌาปนสถาน (มาตรา ๔๕ (๖))
๘. การจัดให้มีและบำรุงสถานที่สำหรับการกีฬา การพักผ่อนหย่อนใจ สวนสาธารณะ สวนสัตว์ ตลอดจนสถานที่จัดประชุมอบรมราษฎร (มาตรา ๔๕ (๖))
๙. การบำรุงและส่งเสริมการทำมาหากินของราษฎร (มาตรา ๔๕ (๖))

๕.๓ ด้านการจัดระเบียบชุมชน สังคม และรักษาความสงบเรียบร้อย มีภารกิจที่เกี่ยวข้อง ดังนี้

๑. การส่งเสริมประชาธิปไตย ความเสมอภาค และสิทธิเสรีภาพของประชาชน (มาตรา ๑๗ (๗))
๒. การป้องกันและบรรเทาสาธารณภัย (มาตรา ๑๗ (๒๒))
๓. การจัดให้มีระบบรักษาความสงบเรียบร้อยในจังหวัด (มาตรา ๑๗ (๒๓))
๔. การรักษาความสงบเรียบร้อยและศีลธรรมอันดีของประชาชน (มาตรา ๔๕ (๖))

๕.๔ ด้านการวางแผน การส่งเสริมการลงทุน พาณิชยกรรมและการท่องเที่ยว มีภารกิจที่เกี่ยวข้อง ดังนี้

๑. การจัดทำแผนพัฒนาองค์การบริหารส่วนจังหวัด และประสานการจัดทำแผนพัฒนาจังหวัดตามระเบียบที่คณะรัฐมนตรีกำหนด (มาตรา ๔๕ (๒) และมาตรา ๑๗ (๑))
๒. การจัดตั้งและดูแลตลาดกลาง (มาตรา ๑๗ (๑๗))
๓. การส่งเสริมการท่องเที่ยว (มาตรา ๑๗ (๑๔))
๔. การพาณิชย์ การส่งเสริมการลงทุนและการทำกิจการไม่ว่าจะดำเนินการเองหรือร่วมกับบุคคลอื่นหรือจากสหการ (มาตรา ๑๗ (๑๕))

๕.๕ ด้านการบริหารจัดการและการอนุรักษ์ทรัพยากรธรรมชาติและสิ่งแวดล้อม มีภารกิจที่เกี่ยวข้อง ดังนี้

๑. การคุ้มครอง ดูแลและบำรุงรักษาป่าไม้ ที่ดิน ทรัพยากรธรรมชาติและสิ่งแวดล้อม (มาตรา ๔๕ (๗) และมาตรา ๑๗ (๕))
๒. การจัดตั้งและดูแลระบบบำบัดน้ำเสียรวม (มาตรา ๑๗ (๑๐))
๓. การกำจัดมูลฝอยและสิ่งปฏิกูลรวม (มาตรา ๑๗ (๑๑))
๔. การกำจัดมูลฝอยและสิ่งปฏิกูล (มาตรา ๔๕ (๖))
๕. การจัดการสิ่งแวดล้อมและมลพิษต่าง ๆ (มาตรา ๑๗ (๑๒))

๕.๖ ด้านการศาสนา ศิลปวัฒนธรรม จารีตประเพณี และภูมิปัญญาท้องถิ่น มีภารกิจที่เกี่ยวข้อง ดังนี้

๑. การจัดการศึกษา (มาตรา ๑๗ (๖))

๒. บำรุงรักษาศิลปะ จารีตประเพณี ภูมิปัญญาท้องถิ่น และวัฒนธรรมอันดีของท้องถิ่น (มาตรา ๔๕ (๗ ทวิ))
๓. การส่งเสริมการกีฬา จารีตประเพณี และวัฒนธรรมอันดีงามของท้องถิ่น (มาตรา ๑๗ (๑๘))
๔. การจัดให้มีพิพิธภัณฑ์และหอจดหมายเหตุ (มาตรา ๑๗ (๒๐))
๕. การศึกษา การทำนุบำรุงศาสนา และการส่งเสริมวัฒนธรรม (มาตรา ๔๕ (๖))

๕.๗ ด้านการบริหารจัดการและการสนับสนุนการปฏิบัติภารกิจของส่วนราชการและองค์กรปกครองส่วนท้องถิ่น มีภารกิจที่เกี่ยวข้อง ดังนี้

๑. สนับสนุนสภาพตำบลและองค์กรปกครองส่วนท้องถิ่นอื่นในการพัฒนาท้องถิ่น สนับสนุนหรือช่วยเหลือส่วนราชการหรือองค์กรปกครองส่วนท้องถิ่นอื่นในการพัฒนาท้องถิ่น (มาตรา ๔๕ (๓) และมาตรา ๑๗ (๒))
๒. ประสานและให้ความร่วมมือในการปฏิบัติหน้าที่ของสภาพตำบลและองค์กรปกครองส่วนท้องถิ่นอื่น (มาตรา ๔๕ (๔) และมาตรา ๑๗ (๓))
๓. การแบ่งสรรเงินซึ่งกฎหมายจะต้องแบ่งให้แก่สภาพตำบลและองค์กรปกครองส่วนท้องถิ่นอื่น (มาตรา ๔๕ (๕) และมาตรา ๑๗ (๔))
๔. การให้บริการแก่เอกชน ส่วนราชการ หน่วยงานของรัฐ รัฐวิสาหกิจ หรือองค์กรปกครองส่วนท้องถิ่นอื่น (มาตรา ๑๗ (๒๖))

หมายเหตุ : มาตรา ๔๕ หมายถึง พระราชบัญญัติองค์การบริหารส่วนจังหวัด พ.ศ.๒๕๔๐

มาตรา ๑๗ หมายถึง พระราชบัญญัติกำหนดแผนและขั้นตอนการกระจายอำนาจให้แก่องค์กรปกครองส่วนท้องถิ่น พ.ศ.๒๕๔๒

การวิเคราะห์จุดแข็ง จุดอ่อน โอกาส และอุปสรรค (SWOT) ในการดำเนินงานตามภารกิจ

การวิเคราะห์การบริหารจัดการตามภารกิจ และบุคลากรขององค์การบริหารส่วนจังหวัดสระแก้ว ด้วยเครื่องมือ SWOT Analysis และการใช้เทคนิค TOWS Matrix เพื่อให้การอ่านผลการวิเคราะห์เป็นไปในทางเดียวกันและเข้าใจได้ง่าย โดยได้จัดทำตารางแสดง ดังนี้

การวิเคราะห์ (SWOT) การบริหารจัดการตามภารกิจ

จุดแข็ง (Strengths)

๑. เป็นองค์กรปกครองส่วนท้องถิ่นขนาดใหญ่ที่สุดในเขตจังหวัดสระแก้ว ที่มีพื้นที่ครอบคลุมทั้งจังหวัด
๒. เป็นหน่วยงานที่มีงบประมาณเป็นของตนเองในการบริหารจัดการสามารถตัดสินใจได้ทันที และสามารถขอรับการสนับสนุนงบประมาณในการจัดบริการสาธารณะจากสำนักงานงบประมาณโดยตรง
๓. มีโรงเรียนในสังกัด จำนวน ๑๑ โรงเรียน
๔. จังหวัดสระแก้วเป็นแหล่งภาคเกษตรมีพืชเศรษฐกิจหลากหลาย
๕. จังหวัดสระแก้วเป็นพื้นที่ติดต่อกับต่างประเทศ สามารถเป็นแหล่งขนส่งและกระจายสินค้าที่สำคัญ
๖. จังหวัดสระแก้วมีตลาดโรงเกลือซึ่งเป็นตลาดการค้าตามแนวชายแดนไทย-กัมพูชา ที่มีขนาดใหญ่และมีชื่อเสียงภายในประเทศ
๗. จังหวัดสระแก้วมีแหล่งท่องเที่ยวทางธรรมชาติที่หลากหลาย และแหล่งท่องเที่ยวทางประวัติศาสตร์

โอกาส (Opportunities)

๑. องค์กรบริหารส่วนจังหวัดสระแก้วสามารถขอรับงบประมาณสนับสนุนจากสำนักงานงบประมาณได้โดยตรงในการจัดบริการสาธารณะ
๒. ปัจจุบันมีเครื่องมือช่วยในการบริหารงานการพัฒนาองค์กรอยู่เป็นจำนวนมาก ในการนำไปสู่องค์กรเป็นเลิศ
๓. นโยบายภาครัฐสนับสนุนให้จังหวัดสระแก้วเป็นเขตเศรษฐกิจพิเศษเพื่อก้าวสู่การพัฒนาภาคอุตสาหกรรม
๔. ทิศทางตามยุทธศาสตร์ชาติ ให้ความสำคัญกับการสร้างสภาพแวดล้อมที่เอื้อต่อการพัฒนาและเสริมสร้างศักยภาพมนุษย์ การพัฒนาเด็กตั้งแต่ช่วงตั้งครรภ์จนถึงปฐมวัย การพัฒนาช่วงวัยเรียน/วัยรุ่น การพัฒนาและยกระดับศักยภาพวัยแรงงาน รวมถึงการส่งเสริมศักยภาพผู้สูงอายุ
๕. นโยบายชาติให้ความสำคัญเกี่ยวกับการมีส่วนร่วมสร้างโอกาสและความเสมอภาคทางสังคม เพิ่มขีดความสามารถของท้องถิ่น
๖. แนวโน้มความต้องการของผู้บริโภคทั้งในและนอกประเทศให้ความสำคัญกับสุขภาพมีความต้องการสินค้าทางการเกษตรปลอดภัย เกษตรอินทรีย์
๗. จังหวัดสระแก้วมีเส้นทางเชื่อม ระหว่างภาคตะวันออก - ภาคอีสาน ตลอดจนมีการเชื่อมโยงระหว่างไทยและกัมพูชา
๘. จังหวัดสระแก้วมีแหล่งท่องเที่ยวทางประวัติศาสตร์ และธรรมชาติที่หลากหลาย
๙. มีการตลาดการค้าตามแนวชายแดน (ตลาดโรงเกลือ) ที่ใหญ่และมีชื่อเสียงระดับประเทศ

จุดอ่อน (Weaknesses)

๑. โครงสร้างตามภารกิจงาน บุคลากรภายในสังกัดที่มีความรู้ความสามารถเฉพาะด้าน มีจำนวนไม่เพียงพอ
๒. องค์กรมีงบประมาณอยู่อย่างจำกัด การแก้ไขปัญหาความต้องการและความจำเป็นเร่งด่วนที่มีมาก ซึ่งยังขาดการบริหารจัดการงบประมาณที่ดี
๓. ต้นทุนในการผลิตสินค้าทางการเกษตรมีราคาสูง
๔. ภาพลักษณ์จังหวัดสระแก้วสู่สายตาภายนอกยังไม่ดี ไม่ปลอดภัย ความไม่สะดวก พร้อมทั้งยังไม่ทราบว่าจังหวัดสระแก้วมีแหล่งท่องเที่ยวอะไรบ้าง
๕. ผลการทดสอบการศึกษาระดับชาติ ชั้นพื้นฐานของจังหวัดสระแก้วต่ำกว่ามาตรฐานระดับชาติ
๖. เยาวชนในเขตพื้นที่จังหวัดสระแก้วมีจำนวน คุณแม่วัยใสเป็นลำดับต้นๆ ของประเทศ
๗. ความเหลื่อมล้ำของประชากรในพื้นที่ ทั้งด้านรายได้ และการเข้าถึงสวัสดิการของภาครัฐ
๘. ขาดการบูรณาการมีส่วนร่วมของชุมชน และทุกภาคส่วนในการจัดการนโยบายต่าง ๆ อย่างเป็นระบบไปในทิศทางเดียวกัน
๙. การจัดเก็บข้อมูลพื้นฐานสำหรับการวิเคราะห์ปัญหาพื้นที่ ยังไม่เป็นปัจจุบันเท่าที่ควร

ข้อจำกัด (Threats)

๑. ข้อจำกัดด้านนโยบาย กฎหมาย ระเบียบ ทำให้การบริหารงานขาดความคล่องตัว
๒. จากการผันผวนของตลาดโลก ส่งผลต่อต้นทุนการผลิตทางการเกษตร ทำให้การกำหนดราคาพืชเศรษฐกิจ มีความไม่แน่นอน
๓. ปัญหาเรื่องโรคระบาด และสถานการณ์โควิดที่ไม่สามารถควบคุมได้ทำให้ขาดการมีส่วนร่วมในการร่วมคิดร่วมตัดสินใจ และปัญหาเศรษฐกิจ
๔. ปัญหาภัยพิบัติทางธรรมชาติที่เกิดขึ้นได้ตลอดเวลา ส่งผลให้การรับมือและการแก้ปัญหาในการใช้จ่ายงบประมาณที่เกินการคาดหมาย
๕. ระบบการศึกษาของระดับชาติ มีมาตรฐานเดียวกันทั้งประเทศ ไม่สอดคล้องกับบริบทพื้นที่และความต้องการของตลาดแรงงานแต่ละแห่ง

ที่มา : แผนพัฒนาท้องถิ่น พ.ศ. ๒๕๖๖-๒๕๗๐
ขององค์การบริหารส่วนจังหวัดสระแก้ว

การวิเคราะห์ (SWOT) บุคลากรขององค์การบริหารส่วนจังหวัดสระแก้ว

		Internal Factors (สภาพแวดล้อมภายใน)	
		S - Strengths (จุดแข็ง)	W - Weaknesses (จุดอ่อน)
		๑. ส่วนมากเป็นวัยทำงาน ๒. มีความรู้เฉลี่ยระดับปริญญาตรี ๓. รับรู้และปรับตัวได้เร็ว ๔. ผู้บริหารเข้าใจการปฏิบัติงาน ๕. มีอุปกรณ์ เครื่องมือเครื่องใช้ที่ทันสมัย ๖. มีการนำเทคโนโลยีสารสนเทศมาใช้เพิ่มประสิทธิภาพในการทำงาน	๑. ข้าราชการส่วนมากเป็นคนนอกพื้นที่จังหวัดสระแก้ว ๒. ขาดการถ่ายทอดความรู้ ฐานเพียงคนเดียว ๓. ขาดบุคลากรที่มีความรู้เฉพาะทางวิชาชีพ ๔. ข้อจำกัดด้านนโยบาย กฎหมาย ระเบียบ ส่งผลให้การปฏิบัติงานขาดความคล่องตัว
External Factors (สภาพแวดล้อมภายนอก)	O - Opportunities (โอกาส)	SO Strategy (ยุทธศาสตร์เชิงรุก)	WO Strategy (ยุทธศาสตร์เชิงพัฒนา)
	๑. มีการพัฒนาความรู้อยู่เสมอ เช่น การเข้ารับการฝึกอบรม หน่วยงานจัดฝึกอบรมเอง ๒. กรมส่งเสริมการปกครองท้องถิ่น มีการเปิดสอบบรรจุเข้ารับราชการเป็นระยะ	๑. ส่งเสริมให้มีการสร้างนวัตกรรม ๒. ส่งเสริมให้บุคลากรก้าวหน้าในสายอาชีพได้ตามศักยภาพ	ส่งเสริมให้มีการรวมกลุ่มทำ KM การถ่ายทอดความรู้
	T - Threats (อุปสรรค)	ST Strategy (ยุทธศาสตร์เชิงป้องกัน)	WT Strategy (ยุทธศาสตร์เชิงรับ)
	ขาดบุคลากรสายงานผู้บริหาร สายงานพัสดุ สายงานช่าง และสายงานด้านสาธารณสุขต้องรอรับการสรรหาจากกรมส่งเสริมการปกครองท้องถิ่น	ร่วมกันศึกษา รวบรวมองค์ความรู้ และช่วยกันปฏิบัติงาน	จัดทำคู่มือการปฏิบัติงาน ทุกกระบวนการ

๖. ภารกิจหลัก และภารกิจรอง ที่องค์การบริหารส่วนจังหวัดสระแก้วจะดำเนินการ

ภารกิจหลัก ตามแผนนี้ หมายถึง ภารกิจที่องค์การบริหารส่วนจังหวัดสระแก้วจะต้องปฏิบัติ ตามกฎหมาย คือ พระราชบัญญัติองค์การบริหารส่วนจังหวัด พ.ศ. ๒๕๔๐ แก้ไขเพิ่มเติม (ฉบับที่ ๕) พ.ศ. ๒๕๖๒ พระราชบัญญัติกำหนดแผนและขั้นตอนการกระจายอำนาจให้แก่องค์กรปกครองส่วนท้องถิ่น พ.ศ. ๒๕๔๒ รวมทั้งภารกิจที่ได้รับการถ่ายโอนตามแผนและขั้นตอนการกระจายอำนาจให้แก่องค์กรปกครองส่วนท้องถิ่น และกฎหมายอื่นที่เกี่ยวข้องเป็นสำคัญ โดยคำนึงว่าภารกิจที่จะดำเนินการตามอำนาจหน้าที่นั้น ควรสอดคล้องกับ แผนพัฒนาเศรษฐกิจและสังคมแห่งชาติ แผนพัฒนาจังหวัด แผนพัฒนาองค์การบริหารส่วนจังหวัด นโยบาย ของรัฐบาล นโยบายของผู้บริหารท้องถิ่น และมีความจำเป็นเร่งด่วนที่จะดำเนินการ และก่อประโยชน์ต่อประชาชน หรือบริการสาธารณะเป็นสำคัญ โดยกำหนดภารกิจหลักในด้านต่าง ๆ ดังนี้

๑. การพัฒนาเมืองอัจฉริยะ โครงสร้างพื้นฐาน ศูนย์แห่งคุณภาพและความมั่นคง โดยเน้นการพัฒนาเมืองอย่างอัจฉริยะด้วยการประยุกต์เทคโนโลยีดิจิทัลมาผสานกับโครงสร้างพื้นฐานโลจิสติกส์ สาธารณูปการ เกษตรกรรม วิศวกรรมการจราจร อาคารสถาปัตยกรรม ดิจิทัล ผังเมือง ที่ดิน และสิ่งอำนวยความสะดวก ทั้งระบบ พัฒนาระบบชลประทานให้มีการจัดระบบบริหารจัดการทรัพยากรน้ำอย่างมีประสิทธิภาพ และพัฒนาเมืองให้เกิดการลงทุนและยกระดับเศรษฐกิจของเมืองศูนย์แห่งคุณภาพและความมั่นคง และนำเทคโนโลยีดิจิทัลเข้ามาบริหารจัดการฐานข้อมูลในทุกมิติอย่างมีประสิทธิภาพ

๒. การพัฒนาระบบการศึกษา การแพทย์และสาธารณสุขและสังคมสุขภาวะที่น่าอยู่ โดยเน้นพัฒนาระบบการจัดการการศึกษาทุกช่วงวัยทั้งในระบบ การศึกษานอกระบบการศึกษา และการศึกษาตามอัธยาศัย ให้เป็นสังคมแห่งการเรียนรู้ตลอดชีวิต พัฒนาระบบทางการแพทย์และบริการสาธารณสุขในทุกมิติให้มีคุณภาพ มาตรฐาน ท้าทาย เท่าเทียม และใช้เทคโนโลยีดิจิทัลเข้ามาบริหารจัดการฐานข้อมูล และเสริมสร้างสวัสดิการสังคม การพัฒนาสังคม การสังคมสงเคราะห์ และการพัฒนาคุณภาพชีวิตทุกช่วงวัยในทุกมิติ เพื่อสร้างโอกาส ลดความเหลื่อมล้ำ ลดช่องว่างทางสังคมให้เกิดความทั่วถึงและยั่งยืน

๓. การพัฒนาเศรษฐกิจ และการพาณิชย์อย่างสร้างสรรค์เพื่อการพัฒนาที่ยั่งยืน โดยเน้นการพัฒนาระบบเศรษฐกิจ การค้า การลงทุน การพาณิชย์ ให้ผลิตภัณฑ์และสินค้ามีการเชื่อมโยงตลาดทั้งในระดับประเทศ และนานาชาติ พัฒนาระบบการบริหารจัดการตลาดการค้าชายแดนให้มีความทันสมัยสะอาด ปลอดภัย เพื่อเป็นแหล่งการค้า การลงทุนอย่างมีคุณภาพ พัฒนาระบบการเกษตรกรรมเป็นมิตรกับสิ่งแวดล้อมแนวทางตามหลักปรัชญาของเศรษฐกิจพอเพียง และเสริมสร้างศักยภาพทรัพยากรมนุษย์ให้เกิดความคิดสร้างสรรค์ในการสร้างนวัตกรรม สร้างโอกาสทางธุรกิจ Startup วิสาหกิจ เพื่อสังคมก่อให้เกิดรายได้นำไปสู่การพัฒนาเมืองและยกระดับเศรษฐกิจฐานราก

ภารกิจรอง ตามแผนนี้ หมายถึง ภารกิจที่องค์การบริหารส่วนจังหวัดสระแก้วจะต้องปฏิบัติตามกฎหมาย คือ พระราชบัญญัติองค์การบริหารส่วนจังหวัด พ.ศ. ๒๕๔๐ แก้ไขเพิ่มเติม (ฉบับที่ ๔) พ.ศ. ๒๕๕๒ พระราชบัญญัติกำหนดแผนและขั้นตอนการกระจายอำนาจให้แก่องค์กรปกครองส่วนท้องถิ่น พ.ศ. ๒๕๔๒ ซึ่งมีความสำคัญเป็นอันดับรอง รวมทั้งภารกิจที่ได้รับการถ่ายโอนตามแผนปฏิบัติการกำหนดขั้นตอนการกระจายอำนาจให้แก่องค์กรปกครองส่วนท้องถิ่น ซึ่งกำหนดให้องค์การบริหารส่วนจังหวัดสามารถเลือกทำได้โดยอิสระ โดยกำหนดภารกิจรองด้านต่าง ๆ ดังนี้

๑. การพัฒนาการท่องเที่ยว กีฬานันทนาการ และพหุวัฒนธรรม ได้แก่ ส่งเสริมและพัฒนาศักยภาพของแหล่งท่องเที่ยว การบริการ กิจกรรม และปฏิทินการท่องเที่ยว ในชุมชนและท้องถิ่นเชื่อมโยงกันสู่ระดับสากล ก่อให้เกิดการเพิ่มรายได้ การค้าการลงทุนและเกิดอุตสาหกรรมการท่องเที่ยวและบริการ พัฒนาศักยภาพฟื้นฟู อนุรักษ์ โบราณสถาน โบราณวัตถุ อาคารสถาปัตยกรรม พหุวัฒนธรรม มรดกทางวัฒนธรรม อย่างมี

ส่วนร่วมของทุกภาคส่วน และส่งเสริม สนับสนุน และพัฒนาการกีฬา นันทนาการ การบันเทิงทุกช่วงวัย ให้ทันสมัย มีมาตรฐาน มีพื้นที่การแสดงออก มีความพร้อมของโครงสร้างพื้นฐาน ความเป็นมืออาชีพ เพื่อยกระดับเมืองอย่างสร้างสรรค์สู่ความเป็นเลิศ

๒. การพัฒนาระบบความมั่นคง สันติสุข ความปลอดภัยในชีวิตและทรัพย์สิน ได้แก่ การดำรง รักษา สถาบันชาติ ศาสนา และพระมหากษัตริย์ เสริมสร้างให้ชุมชนท้องถิ่น พื้นที่ชายแดนมีความเข้มแข็ง มีความมั่นคง สร้างสังคมเมืองปลอดภัยและสงบสุข รวมไปถึงลดอุบัติเหตุจากรถทางบกและทางน้ำ รักษาความปลอดภัยในชีวิตและทรัพย์สินของประชาชน และพัฒนาและปรับปรุงระบบบรรเทาสาธารณภัย การเตือนภัย ระบบบริการทางการแพทย์ฉุกเฉินเครื่องมือ เครื่องใช้ เครื่องจักรกล การสื่อสาร และเทคโนโลยีดิจิทัลในทุกรูปแบบ

๓. การพัฒนาพลังงานที่เป็นมิตรต่อสิ่งแวดล้อมและ การจัดการทรัพยากรธรรมชาติ และสิ่งแวดล้อม เพื่อการพัฒนาอย่างยั่งยืน ได้แก่ ส่งเสริม พืชพันธุ์ รักษา อนุรักษ์ ป้องกันทรัพยากรธรรมชาติและสิ่งแวดล้อมให้อยู่ในสภาพสมบูรณ์สามารถอำนวยประโยชน์ได้ทั้งทางตรงและทางอ้อม โดยใช้กลไกประชารัฐอย่างมีส่วนร่วมของทุกภาคส่วน และพัฒนาระบบบริหารจัดการทรัพยากรธรรมชาติและสิ่งแวดล้อมที่เกิดมลพิษทางน้ำ ดิน อากาศ ชยะ สิ่งปฏิกูล และของเสียอันตรายให้มีคุณภาพดีขึ้น และพร้อมในการรับมือการเปลี่ยนแปลงสภาพภูมิอากาศ

๔. การพัฒนาระบบการบริหารราชการ การเมืองการปกครองการให้บริการสาธารณะที่มีการบริหารจัดการที่ดี พัฒนาและปรับปรุงองค์กรให้มีประสิทธิภาพ มีสมรรถนะสูง เพื่อเป็นไปตามหลักธรรมาภิบาลและการบริหารจัดการบ้านเมืองที่ดี โดยใช้กลไกการมีส่วนร่วมทุกภาคส่วนให้บรรลุตามนโยบาย ลดขั้นตอนการบริหารงาน เข้าถึง รวดเร็ว โปร่งใส ทันสมัยตรวจสอบได้ และมีการจัดการบริการสาธารณะที่ดี และเสริมสร้างกระบวนการเมือง การปกครองทางประชาธิปไตยอย่างมีส่วนร่วมและการนิบรวมประชาชนทุกกลุ่มทุกคน เพื่อสร้างความเข้มแข็งของความเป็นพลเมือง

ที่มา : แผนพัฒนาท้องถิ่น พ.ศ. ๒๕๖๖-๒๕๗๐ ขององค์การบริหารส่วนจังหวัดสระแก้ว

๗. สรุปปัญหาและแนวทางในการกำหนดโครงสร้างส่วนราชการและกรอบอัตรากำลัง

องค์การบริหารส่วนจังหวัดสระแก้ว ได้กำหนดโครงสร้างการแบ่งส่วนราชการออกเป็น ๙ ส่วนราชการ และ ๑ หน่วยตรวจสอบ ได้แก่ สำนักปลัดองค์การบริหารส่วนจังหวัด สำนักงานเลขานุการองค์การบริหารส่วนจังหวัด กองคลัง กองช่าง กองสาธารณสุข กองยุทธศาสตร์และงบประมาณ กองการศึกษา ศาสนา และวัฒนธรรม กองพัสดุและทรัพย์สิน กองการเจ้าหน้าที่ และหน่วยตรวจสอบภายใน โดยกำหนดกรอบอัตรากำลัง จำนวน ๕๐๕ อัตรา และมีสถานศึกษาในสังกัด จำนวน ๑๑ แห่ง กำหนดกรอบอัตรากำลัง จำนวน ๔๒๖ อัตรา รวมกรอบอัตรากำลังทั้งสิ้น จำนวน ๙๓๑ อัตรา

อย่างไรก็ตาม องค์การบริหารส่วนจังหวัดสระแก้ว มีภารกิจและปริมาณงานที่เพิ่มมากขึ้นจากเดิม และจำนวนบุคลากรที่มีอยู่ไม่เพียงพอต่อการปฏิบัติภารกิจให้สำเร็จลุล่วงได้อย่างมีประสิทธิภาพและประสิทธิผล โดยเฉพาะบุคลากรในตำแหน่งสายงานบริหาร ตำแหน่งที่มีความรู้เฉพาะทางวิชาชีพ เช่น สายงานพัสดุ สายงานช่าง ประกอบกับในปี พ.ศ. ๒๕๖๔ องค์การบริหารส่วนจังหวัดสระแก้ว มีการปรับปรุงโครงสร้างการแบ่งส่วนราชการให้เป็นไปตามประกาศของคณะกรรมการข้าราชการองค์การบริหารส่วนจังหวัด จังหวัดสระแก้ว เรื่อง หลักเกณฑ์และเงื่อนไขเกี่ยวกับการบริหารงานบุคคลขององค์การบริหารส่วนจังหวัด (แก้ไขเพิ่มเติม) พ.ศ. ๒๕๖๓ ลงวันที่ ๑ ธันวาคม ๒๕๖๓ โดยกำหนดกองสาธารณสุขซึ่งนับเป็นส่วนราชการหลักเพิ่มขึ้นอีก จำนวน ๑ ส่วนราชการ มีหน้าที่หลักในการดำเนินงานทางด้านสาธารณสุขและเพื่อเตรียมความพร้อมในการรองรับการถ่ายโอนภารกิจด้านสาธารณสุขในการบริหารจัดการโรงพยาบาลส่งเสริมสุขภาพตำบล (รพสต.) ในพื้นที่จังหวัดสระแก้ว ดังนั้น จึงต้องจัดเตรียมความพร้อมด้านบุคลากรที่มีความเชี่ยวชาญเฉพาะสาขา เพื่อรองรับการบริหารจัดการด้านต่าง ๆ ที่เกี่ยวข้องในระบบสาธารณสุข อาทิเช่น การตรวจรักษาโรคพื้นฐาน

การกำกับดูแลตัวชี้วัด การจัดหาและเวชภัณฑ์ให้กับโรงพยาบาลส่งเสริมสุขภาพตำบล (รพสต.) การประสานงานด้านต่าง ๆ ไม่ว่าจะเป็น ด้านการแพทย์ ทันตกรรม เภสัชกรรม กับหน่วยงานต่างๆ ของกระทรวงสาธารณสุข จำเป็นต้องมีบุคลากรสายวิชาชีพที่มีความรู้ ความชำนาญในการทำงานในแต่ละสาขาของสายงานด้านการสาธารณสุข และงานอื่น ๆ ที่จะเกิดขึ้นในอนาคต ซึ่งหากในช่วงระยะเวลา ๓ ปี ข้างหน้า หากองค์การบริหารส่วนจังหวัดสระแก้วมีภารกิจและปริมาณงานด้านใดเพิ่มขึ้น จึงมีความจำเป็นในการขอปรับปรุงโครงสร้างส่วนราชการหรือการขอกำหนดตำแหน่งเพิ่มเติม เพื่อรองรับปริมาณงานและเพื่อเพิ่มประสิทธิภาพในการปฏิบัติงานให้สอดคล้องกับการพัฒนาโครงสร้างพื้นฐาน การพัฒนาระบบการศึกษา การแพทย์และสาธารณสุข การพัฒนาเศรษฐกิจ การพัฒนาการท่องเที่ยว การพัฒนาระบบความมั่นคง การจัดการทรัพยากรธรรมชาติและสิ่งแวดล้อมเพื่อการพัฒนาอย่างยั่งยืน และการพัฒนาระบบการบริหารราชการในการจัดบริการสาธารณสุขที่มีการบริหารจัดการที่ดี

ทั้งนี้ องค์การบริหารส่วนจังหวัดสระแก้วได้เปรียบเทียบกับอัตรากำลังขององค์กรปกครองส่วนท้องถิ่นในกลุ่ม/ขนาดเดียวกันว่ามีจำนวนโครงสร้างและอัตรากำลังใกล้เคียงหรือแตกต่างกันประการใด โดยได้เทียบเคียงกับองค์การบริหารส่วนจังหวัดจันทบุรี และองค์การบริหารส่วนจังหวัดปราจีนบุรี ผลปรากฏว่ามีจำนวนโครงสร้างและอัตรากำลัง ดังตารางนี้

องค์กรปกครองส่วนท้องถิ่น	งบประมาณตามข้อบัญญัติปีงบประมาณ พ.ศ. ๒๕๖๖	โครงสร้างส่วนราชการ	จำนวนบุคลากรในแผนอัตรากำลัง ๓ ปี				หมายเหตุ
			ข้าราชการ (อัตรา)	ข้าราชการครู (อัตรา)	ลูกจ้างประจำ (อัตรา)	พนักงานจ้าง (อัตรา)	
อบจ.สระแก้ว	๖๓๑,๘๖๗,๐๐๐	๙ ส่วนราชการ และ ๑ หน่วยตรวจสอบ	๑๗๙	๓๗๘	๙	๓๖๕	
อบจ.จันทบุรี	๔๙๗,๑๐๐,๐๐๐	๑๐ ส่วนราชการ และ ๑ หน่วยตรวจสอบ	๒๒๔	-	๘	๒๗๐	
อบจ.ปราจีนบุรี	๗๐๔,๕๐๙,๙๐๐	๙ ส่วนราชการ และ ๑ หน่วยตรวจสอบ	๔๕๙	๑๐๕	๑๖	๑๘๖	รวม รพสต.

๘. โครงสร้างการกำหนดส่วนราชการ

องค์การบริหารส่วนจังหวัดสระแก้ว มีภารกิจ อำนาจหน้าที่ภายใต้กรอบที่กำหนดไว้ในพระราชบัญญัติองค์การบริหารส่วนจังหวัด พ.ศ.๒๕๔๐ แก้ไขเพิ่มเติม (ฉบับที่ ๕) พ.ศ. ๒๕๖๒ และพระราชบัญญัติกำหนดแผนและขั้นตอนการกระจายอำนาจให้แก่องค์กรปกครองส่วนท้องถิ่น พ.ศ. ๒๕๔๒ ทั้งนี้ องค์การบริหารส่วนจังหวัดสระแก้ว โดยความเห็นชอบของ ก.จ.สระแก้ว ได้ประกาศการกำหนดโครงสร้างการแบ่งส่วนราชการ และหน้าที่ความรับผิดชอบของส่วนราชการขององค์การบริหารส่วนจังหวัดสระแก้ว โดยมีการกำหนดโครงสร้างส่วนราชการ ดังนี้

๘.๑ โครงสร้าง องค์การบริหารส่วนจังหวัดสระแก้ว มีโครงสร้างการกำหนดส่วนราชการ และกรอบโครงสร้างอัตรากำลัง ดังนี้

โครงสร้างการกำหนดส่วนราชการ

โครงสร้างตามแผนอัตรากำลังปัจจุบัน	โครงสร้างตามแผนอัตรากำลังใหม่	หมายเหตุ
<p>๑. สำนักปลัดองค์การบริหารส่วนจังหวัด</p> <p>๑.๑ ฝ่ายอำนวยการ</p> <ul style="list-style-type: none"> - งานราชการทั่วไปขององค์การบริหารส่วนจังหวัด <p>ดังนี้ งานธุรการ งานสารบรรณ งานการประชุม</p> <ul style="list-style-type: none"> - งานรัฐพิธี ราชพิธีต่าง ๆ - งานตรวจรับรองมาตรฐานการปฏิบัติราชการ - งานต้อนรับคณะศึกษาดูงานจากหน่วยงานต่าง ๆ - งานสวัสดิการสังคม - งานสังคมสงเคราะห์ - งานสงเคราะห์ และจัดสวัสดิการเด็ก เยาวชน - งานพัฒนาคุณภาพชีวิตเด็ก สตรี ผู้สูงอายุ และผู้ด้อยโอกาส - งานส่งเสริมการท่องเที่ยว - งานบริการและจัดทำข้อมูลด้านการท่องเที่ยว - งานส่งเสริมการเกษตรและปศุสัตว์ - งานส่งเสริมและพัฒนาอาชีพ - งานป้องกันและบรรเทาสาธารณภัย - งานศูนย์ป้องกันและบรรเทาสาธารณภัย - งานรักษาความสงบเรียบร้อย - งานส่งเสริมและพัฒนาเทคโนโลยีสารสนเทศ - งานคุ้มครอง ดูแลและบำรุงรักษาทรัพยากรธรรมชาติ - งานโครงการด้านเศรษฐกิจพอเพียง - งานโครงการอนุรักษ์พันธุกรรมพืชอันเนื่องมาจากพระราชดำริสมเด็จพระเทพรัตนราชสุดาฯ สยามบรมราชกุมารี (อพ.สธ.) - ราชการที่มีได้กำหนดให้เป็นหน้าที่ของกอง สำนัก หรือส่วนราชการใดในองค์การบริหารส่วนจังหวัดเป็นการเฉพาะ - กำกับและเร่งรัดการปฏิบัติราชการของส่วนราชการในองค์การบริหารส่วนจังหวัดให้เป็นไปตามนโยบาย แนวทาง และแผนการปฏิบัติราชการขององค์การบริหารส่วนจังหวัด - งานบริการข้อมูล สถิติ ช่วยเหลือให้คำแนะนำทางวิชาการ - งานอื่น ๆ ที่เกี่ยวข้องและที่ได้รับมอบหมาย 	<p>๑. สำนักปลัดองค์การบริหารส่วนจังหวัด</p> <p>๑.๑ ฝ่ายอำนวยการ</p> <ul style="list-style-type: none"> - งานราชการทั่วไปขององค์การบริหารส่วนจังหวัด <p>ดังนี้ งานธุรการ งานสารบรรณ งานการประชุม</p> <ul style="list-style-type: none"> - งานรัฐพิธี ราชพิธีต่าง ๆ - งานตรวจรับรองมาตรฐานการปฏิบัติราชการ - งานต้อนรับคณะศึกษาดูงานจากหน่วยงานต่าง ๆ - งานสวัสดิการสังคม - งานศูนย์ช่วยเหลือประชาชนขององค์การบริหารส่วนจังหวัดสระแก้ว - งานส่งเสริมการมีส่วนร่วมของชุมชนในการจัดสวัสดิการ - งานพัฒนาสังคมและจัดระเบียบชุมชน - งานพัฒนาคุณภาพชีวิตประชาชน - งานสนับสนุนงานนันทนาการพัฒนาคุณภาพชีวิตประชาชน - งานส่งเสริมและพัฒนาผู้นำกลุ่มองค์กรต่าง ๆ - งานศูนย์ช่วยเหลือประชาชน - งานสังคมสงเคราะห์ - งานสงเคราะห์ และจัดสวัสดิการเด็ก เยาวชน - งานพัฒนาคุณภาพชีวิตเด็ก สตรี ผู้สูงอายุ และผู้ด้อยโอกาส - งานด้านอาสาสมัครที่เกี่ยวข้องกับสังคมสงเคราะห์ - งานสังคมสงเคราะห์ผู้ยากไร้ และคนพิการ - งานศูนย์ประสานงานผู้สูงอายุ - งานจัดเก็บฐานข้อมูลผู้ยากไร้ ผู้เปราะบาง <p>ทางสังคมในจังหวัดสระแก้ว</p> <ul style="list-style-type: none"> - งานส่งเสริมการท่องเที่ยว - งานบริการและจัดทำข้อมูลด้านการท่องเที่ยว - งานส่งเสริมการเกษตรและปศุสัตว์ - งานส่งเสริมอาชีพและพัฒนารายได้ให้กับประชาชน - งานพัฒนาความรู้และทักษะการประกอบอาชีพ - งานสนับสนุนงบประมาณในการส่งเสริมอาชีพ - งานส่งเสริมและจัดตลาดจำหน่ายสินค้า - งานพัฒนาและปรับปรุงผลิตภัณฑ์ให้ได้มาตรฐาน - งานด้านเศรษฐกิจและการลงทุนให้กับประชาชนตามอำนาจหน้าที่ - งานส่งเสริมพัฒนาองค์กรภาคประชาชนในการสำรวจความต้องการด้านการพัฒนาอาชีพ - งานกลุ่มอาชีพต่าง ๆ ในพื้นที่ - งานปราชญ์ชาวบ้าน - งานคลังปัญญา 	

โครงสร้างตามแผนอัตรากำลังปัจจุบัน	โครงสร้างตามแผนอัตรากำลังใหม่	หมายเหตุ
<p>๑.๒ ฝ่ายนิติการ</p> <ul style="list-style-type: none">- งานบริการทางกฎหมาย- งานศูนย์ข้อมูลข่าวสารของทางราชการ- งานรับเรื่องราวร้องทุกข์ ร้องเรียน- งานตราข้อบัญญัติที่ไม่ใช่งบประมาณรายจ่าย- งานการเลือกตั้ง- งานเกี่ยวกับการเปรียบเทียบคดีละเมิดตามข้อบัญญัติ- งานติดตามผลการดำเนินคดีที่เกี่ยวข้องกับองค์การบริหารส่วนจังหวัด- งานประสานกับพนักงานอัยการจังหวัด- งานบริการข้อมูล สถิติ ช่วยเหลือให้คำแนะนำทางวิชาการ- งานวิชาการทางด้านกฎหมาย- งานอื่น ๆ ที่เกี่ยวข้องและที่ได้รับมอบหมาย	<ul style="list-style-type: none">- งานพัฒนาฝีมือแรงงานสนับสนุนการจัดหางาน- งานส่งเสริมและพัฒนาเทคโนโลยีสารสนเทศ- งานคุ้มครอง ดูแลและบำรุงรักษาทรัพยากรธรรมชาติ- งานโครงการด้านเศรษฐกิจพอเพียง- งานโครงการอนุรักษ์พันธุกรรมพืชอันเนื่องมาจากพระราชดำริสมเด็จพระเทพรัตนราชสุดาฯ สยามบรมราชกุมารี (อพ.สธ.)- ราชการที่มีได้กำหนดให้เป็นหน้าที่ของกองสำนัก หรือส่วนราชการใดในองค์การบริหารส่วนจังหวัดเป็นการเฉพาะ- งานจัดทำข้อตกลงการปฏิบัติราชการของส่วนราชการในสังกัดองค์การบริหารส่วนจังหวัดสระแก้ว- งานประเมินประสิทธิภาพขององค์กรปกครองส่วนท้องถิ่น (Local Performance Assessment : LPA)- งานบริการข้อมูล สถิติ ช่วยเหลือให้คำแนะนำทางวิชาการ- งานอื่น ๆ ที่เกี่ยวข้องและที่ได้รับมอบหมาย <p>๑.๒ ฝ่ายป้องกันและบรรเทาสาธารณภัย</p> <ul style="list-style-type: none">- งานแผนงานป้องกันและบรรเทาสาธารณภัยทุกประเภท- งานวิเคราะห์พื้นที่เสี่ยงเกิดเหตุสาธารณภัยทุกประเภท- งานสำรวจแหล่งธรรมชาติและจุดติดตั้งหัวรับน้ำดับเพลิง- งานจัดตั้งกลุ่มอาสาสมัครบรรเทาสาธารณภัย- งานฝึกอบรมและฝึกซ้อมตามแผนการป้องกันและบรรเทาสาธารณภัย- งานประชาสัมพันธ์เผยแพร่ให้ความรู้การป้องกันสาธารณภัยต่างๆ แก่ ชุมชน ส่วนราชการ โรงเรียน สถานประกอบการต่าง ๆ- งานรายงานผลดำเนินงานตามแผนงานด้านต่าง ๆ- งานการตรวจสอบยานพาหนะ เรือดับเพลิง ปริมาณน้ำดับเพลิง สารเคมีดับเพลิง และวัสดุอุปกรณ์ต่าง ๆ- งานจัดทำทะเบียนประวัติการใช้ยานพาหนะ เรือดับเพลิง สารเคมีดับเพลิง- งานจัดทำทะเบียนควบคุมการจัดซื้อ เก็บรักษา การเบิกจ่ายวัสดุอุปกรณ์ อะไหล่ น้ำมันเชื้อเพลิง- การจัดทำหรือช่วยจัดทำงบประมาณ- งานสนับสนุนและประสานงานกับหน่วยงานอื่นที่เกี่ยวข้อง- งานสนับสนุนและบริการหน่วยราชการต่าง ๆ เช่น วัสดุ เครื่องจักร น้ำเพื่อการอุปโภค บริโภค และการเกษตร	

โครงสร้างตามแผนอัตรากำลังปัจจุบัน	โครงสร้างตามแผนอัตรากำลังใหม่	หมายเหตุ
<p>๑.๓ ฝ่ายกิจการพาณิชย์</p> <ul style="list-style-type: none"> - งานจัดหาผลประโยชน์ในทรัพย์สินขององค์การบริหารส่วนจังหวัด - งานตราข้อบัญญัติเกี่ยวกับกิจการพาณิชย์ - งานนิติกรรมสัญญาเกี่ยวกับการจัดหาผลประโยชน์ในทรัพย์สินขององค์การบริหารส่วนจังหวัด - งานสัญญาเช่าอาคาร/ทรัพย์สินต่าง ๆ ขององค์การบริหารส่วนจังหวัด - งานสัญญาเช่าที่ดินและการใช้ประโยชน์จากที่ดิน - งานการเช่า เช่าช่วง โอนสิทธิการเช่า และการต่อสัญญาเช่าอาคารและที่ดิน - งานควบคุมการจัดทำบัญชีรายชื่อผู้เช่าอาคารและที่ดิน - งานการเปลี่ยนตัวผู้เช่าอาคาร ที่ดิน กรณีคู่สัญญาเสียชีวิต หรือขอยกเลิกสัญญาเช่า - งานบังคับคดี การยึด การอายัด และการขายทอดตลาด กรณีผิดสัญญาเช่าอาคารและที่ดิน - งานการขออนุญาตเงินประกันสัญญาเช่าอาคารและที่ดิน กรณีเมื่อพ้นภาระผูกพัน - งานรับรองสิทธิการเช่าอาคารและที่ดิน - งานการจัดทำประกันอสังหาริมทรัพย์ในอาคารทรัพย์สินทุกประเภท - งานส่งเสริมการตลาดเพื่อการเกษตรของชุมชนในตลาดโรงเกลือ/ตลาดวังปลาตอง - งานส่งเสริมการจำหน่ายสินค้าและผลิตภัณฑ์ของชุมชน ในตลาดโรงเกลือ/ตลาดวังปลาตอง - งานบริหารสัญญาเช่าทรัพย์สิน ในตลาดโรงเกลือ/ตลาดวังปลาตอง - งานดำเนินคดีกรณีบุกรุก ทำลายทรัพย์สินและคดีต่าง ๆ ในตลาดโรงเกลือ/ตลาดวังปลาตอง - งานดำเนินคดีแพ่งกรณีผิดสัญญาเช่าอาคารและที่ดิน ในตลาดโรงเกลือ/ตลาดวังปลาตอง - งานดำเนินคดีปกครองกรณีพิพาท ในตลาดโรงเกลือ/ตลาดวังปลาตอง - งานการจัดระเบียบวินัยร้านค้า/ที่จอดรถ/การจราจร ในตลาดโรงเกลือ/ตลาดวังปลาตอง 	<ul style="list-style-type: none"> - งานส่งเสริมสนับสนุนด้านทรัพยากรธรรมชาติและสิ่งแวดล้อม - งานสนับสนุนการจัดการโรคระบาด - งานบริการข้อมูล สถิติ ช่วยเหลือ ให้คำแนะนำทางวิชาการ - งานอื่น ๆ ที่เกี่ยวข้องและที่ได้รับมอบหมาย <p>๑.๓ ฝ่ายนิติการ</p> <ul style="list-style-type: none"> - งานบริการทางกฎหมาย - งานศูนย์ข้อมูลข่าวสารของทางราชการ - งานรับเรื่องราวร้องทุกข์ ร้องเรียน - งานตราข้อบัญญัติที่ไม่ใช่งบประมาณรายจ่าย - งานการเลือกตั้ง - งานเกี่ยวกับการเปรียบเทียบคดีละเมิดตามข้อบัญญัติ - งานติดตามผลการดำเนินคดีที่เกี่ยวข้องกับองค์การบริหารส่วนจังหวัด - งานประสานกับพนักงานอัยการจังหวัด - งานบริการข้อมูล สถิติ ช่วยเหลือให้คำแนะนำทางวิชาการ - งานวิชาการทางด้านกฎหมาย - งานอื่น ๆ ที่เกี่ยวข้องและที่ได้รับมอบหมาย 	

โครงสร้างตามแผนอัตรากำลังปัจจุบัน	โครงสร้างตามแผนอัตรากำลังใหม่	หมายเหตุ
<ul style="list-style-type: none"> - งานส่งเสริมสนับสนุนกิจการตลาดโรงเกลือ/ตลาดวังปลาตอง - งานร้องเรียนร้องทุกข์ ในตลาดโรงเกลือ/ตลาดวังปลาตอง - งานส่งเสริมการท่องเที่ยว ในตลาดโรงเกลือ/ตลาดวังปลาตอง - งานการบริหารจัดการระบบสาธารณูปโภค ในตลาดโรงเกลือ/ตลาดวังปลาตอง - งานวางแผนปรับปรุงภูมิทัศน์ ปรับปรุงอาคารภายในบริเวณตลาดโรงเกลือ/ตลาดวังปลาตอง - งานการดูแลความปลอดภัยในอาคารและทรัพย์สิน ในตลาดโรงเกลือ/ตลาดวังปลาตอง - งานป้องกันและระงับอัคคีภัย ในตลาดโรงเกลือ/ตลาดวังปลาตอง - งานรักษาความสะอาด ปัญหามลพิษและปัญหาสิ่งแวดล้อม ในตลาดโรงเกลือ/ตลาดวังปลาตอง - งานการบริหารจัดการด้านบุคลากรดูแลตลาดโรงเกลือ/ตลาดวังปลาตอง - งานตรวจสอบความถูกต้องและเป็นธรรมในการจำหน่ายสินค้า ในตลาดโรงเกลือ/ตลาดวังปลาตอง - งานส่งเสริมสนับสนุนการกระจายสินค้า ในตลาดโรงเกลือ/ตลาดวังปลาตอง - งานส่งเสริมการจัดเก็บสินค้า ในตลาดโรงเกลือ/ตลาดวังปลาตอง - งานการจัดเก็บรายได้ - งานการเงินและบัญชี - งานการประมวลให้เช่าทรัพย์สินทุกประเภท - งานจัดซื้อจัดจ้างและการบริหารพัสดุ - งานการตรวจสอบสภาพทรัพย์สินกรณีส่งมอบทรัพย์สินคืนเมื่อสิ้นสุดการเช่าทรัพย์สิน - การพัฒนาระบบตลาดรูปแบบต่าง ๆ - งานการขยายช่องทางการตลาด - งานส่งเสริมการลงทุนขององค์การบริหารส่วนจังหวัด - การประปา/ไฟฟ้าในตลาดโรงเกลือ/ตลาดวังปลาตอง - งานประชุมคณะกรรมการจัดหาประโยชน์จากทรัพย์สินขององค์การบริหารส่วนจังหวัด - งานเลขานุการคณะกรรมการจัดหาประโยชน์จากทรัพย์สินขององค์การบริหารส่วนจังหวัด - งานตีความข้อกฎหมาย ระเบียบ การแจ้งเวียน การหารือข้อกฎหมาย และระเบียบต่าง ๆ เกี่ยวกับการจัดหาประโยชน์จากทรัพย์สินขององค์การบริหารส่วนจังหวัด 		

โครงสร้างตามแผนอัตรากำลังปัจจุบัน	โครงสร้างตามแผนอัตรากำลังใหม่	หมายเหตุ
<p>- งานบริหารข้อมูล สถิติ ประเมิน งานให้ความช่วยเหลือให้คำแนะนำทางวิชาการ</p> <p>- งานอื่น ๆ ที่เกี่ยวข้องและที่ได้รับมอบหมาย</p>	<p>๑.๔ ฝ่ายกิจการพาณิชย์</p> <ul style="list-style-type: none"> - งานจัดหาผลประโยชน์ในทรัพย์สินขององค์การบริหารส่วนจังหวัด - งานตราข้อบัญญัติเกี่ยวกับกิจการพาณิชย์ - งานนิติกรรมสัญญาเกี่ยวกับการจัดหาผลประโยชน์ในทรัพย์สินขององค์การบริหารส่วนจังหวัด - งานสัญญาเช่าอาคาร/ทรัพย์สินต่าง ๆ ขององค์การบริหารส่วนจังหวัด - งานสัญญาเช่าที่ดินและการใช้ประโยชน์จากที่ดิน - งานการเช่า เช่าช่วง โอนสิทธิการเช่า และการต่อสัญญาเช่าอาคารและที่ดิน - งานควบคุมการจัดทำบัญชีรายชื่อผู้เช่าอาคารและที่ดิน - งานการเปลี่ยนตัวผู้เช่าอาคาร ที่ดิน กรณีคู่สัญญาเสียชีวิต หรือขอยกเลิกสัญญาเช่า - งานบังคับคดี การยึด การอายัด และการขายทอดตลาด กรณีผิดสัญญาเช่าอาคารและที่ดิน - งานการขออนุญาตเงินประกันสัญญาเช่าอาคารและที่ดิน กรณีเมื่อพ้นภาระผูกพัน - งานรับรองสิทธิการเช่าอาคารและที่ดิน - งานการจัดทำประกันอัคคีภัยในอาคารทรัพย์สินทุกประเภท - งานส่งเสริมการตลาดเพื่อการเกษตรของชุมชนในตลาดโรงเกลือ/ตลาดวังปลาตอง - งานส่งเสริมการจำหน่ายสินค้าและผลิตภัณฑ์ของชุมชน ในตลาดโรงเกลือ/ตลาดวังปลาตอง - งานบริหารสัญญาเช่าทรัพย์สิน ในตลาดโรงเกลือ/ตลาดวังปลาตอง - งานดำเนินคดีกรณีบุกรุก ทำลายทรัพย์สินและคดีต่าง ๆ ในตลาดโรงเกลือ/ตลาดวังปลาตอง - งานดำเนินคดีแพ่งกรณีผิดสัญญาเช่าอาคารและที่ดิน ในตลาดโรงเกลือ/ตลาดวังปลาตอง - งานดำเนินคดีปกครองกรณีพิพาท ในตลาดโรงเกลือ/ตลาดวังปลาตอง - งานการจัดระเบียบวินัยร้านค้า/ที่จอดรถ/การจราจร ในตลาดโรงเกลือ/ตลาดวังปลาตอง - งานส่งเสริมสนับสนุนกิจการตลาดโรงเกลือ/ตลาดวังปลาตอง - งานร้องเรียนร้องทุกข์ ในตลาดโรงเกลือ/ตลาดวังปลาตอง 	

โครงสร้างตามแผนอัตรากำลังปัจจุบัน	โครงสร้างตามแผนอัตรากำลังใหม่	หมายเหตุ
	<ul style="list-style-type: none"> - งานส่งเสริมการท่องเที่ยว ในตลาดโรงเกลือ/ตลาดวังปลาตอง - งานการบริหารจัดการระบบสาธารณูปโภค ในตลาดโรงเกลือ/ตลาดวังปลาตอง - งานวางแผนปรับปรุงภูมิทัศน์ ปรับปรุงอาคารภายในบริเวณตลาดโรงเกลือ/ตลาดวังปลาตอง - งานการดูแลความปลอดภัยในอาคารและทรัพย์สิน ในตลาดโรงเกลือ/ตลาดวังปลาตอง - งานป้องกันและระงับอัคคีภัย ในตลาดโรงเกลือ/ตลาดวังปลาตอง - งานรักษาความสะอาด ปัญหามลพิษและปัญหาสิ่งแวดล้อม ในตลาดโรงเกลือ/ตลาดวังปลาตอง - งานการบริหารจัดการด้านบุคลากรดูแลตลาดโรงเกลือ/ตลาดวังปลาตอง - งานตรวจสอบความถูกต้องและเป็นธรรมในการจำหน่ายสินค้า ในตลาดโรงเกลือ/ตลาดวังปลาตอง - งานส่งเสริมสนับสนุนการกระจายสินค้า ในตลาดโรงเกลือ/ตลาดวังปลาตอง - งานส่งเสริมการจัดเก็บสินค้า ในตลาดโรงเกลือ/ตลาดวังปลาตอง - งานการจัดเก็บรายได้ - งานการเงินและบัญชี - งานการประมวลให้เข้าทรัพย์สินทุกประเภท - งานจัดซื้อจัดจ้างและการบริหารพัสดุ - งานการตรวจสอบสภาพทรัพย์สินกรณีส่งมอบทรัพย์สินคืนเมื่อสิ้นสุดการเช่าทรัพย์สิน - การพัฒนาระบบตลาดรูปแบบต่าง ๆ - งานการขยายช่องทางการตลาด - งานส่งเสริมการลงทุนขององค์การบริหารส่วนจังหวัด - การประปา/ไฟฟ้าในตลาดโรงเกลือ/ตลาดวังปลาตอง - งานประชุมคณะกรรมการจัดหาประโยชน์จากทรัพย์สินขององค์การบริหารส่วนจังหวัด - งานเลขานุการคณะกรรมการจัดหาประโยชน์จากทรัพย์สินขององค์การบริหารส่วนจังหวัด - งานตีความข้อกฎหมาย ระเบียบ การแจ้งเวียน การหารือข้อกฎหมาย และระเบียบต่างๆ เกี่ยวกับการจัดหาประโยชน์จากทรัพย์สินขององค์การบริหารส่วนจังหวัด - งานบริหารข้อมูล สถิติ ประเมิน งานให้ความช่วยเหลือให้คำแนะนำทางวิชาการ - งานอื่น ๆ ที่เกี่ยวข้องและที่ได้รับมอบหมาย 	

โครงสร้างตามแผนอัตรากำลังปัจจุบัน	โครงสร้างตามแผนอัตรากำลังใหม่	หมายเหตุ
<p>๒. สำนักงานเลขาธิการองค์การบริหารส่วนจังหวัด</p> <p>๒.๑ ฝ่ายการประชุม</p> <ul style="list-style-type: none"> - งานการประชุมสภาองค์การบริหารส่วนจังหวัด - งานการประชุมกรรมการต่าง ๆ ของคณะผู้บริหารหรือสภาองค์การบริหารส่วนจังหวัด - งานการจัดทำระเบียบวาระการประชุม - งานรายงานการประชุม - การตั้งกระทู้ถาม ข้อซักถามของสภาองค์การบริหารส่วนจังหวัด - งานเกี่ยวกับกฎหมายและระเบียบต่าง ๆ เกี่ยวกับการประชุมสภา - งานบริการข้อมูล สถิติ ช่วยเหลือให้คำแนะนำทางวิชาการ - งานอื่น ๆ ที่เกี่ยวข้องและที่ได้รับมอบหมาย <p>๒.๒ ฝ่ายส่งเสริมการมีส่วนร่วมของประชาชน</p> <ul style="list-style-type: none"> - งานการติดตามผลการปฏิบัติงานตามมติของคณะผู้บริหารหรือสภาองค์การบริหารส่วนจังหวัดหรือกรรมการต่าง ๆ ของสภาองค์การบริหารส่วนจังหวัด - งานส่งเสริมการมีส่วนร่วมของประชาชน - งานบริการข้อมูล สถิติ ช่วยเหลือให้คำแนะนำทางวิชาการ - งานอื่น ๆ ที่เกี่ยวข้องและที่ได้รับมอบหมาย 	<p>๒. สำนักงานเลขาธิการองค์การบริหารส่วนจังหวัด</p> <p>๒.๑ ฝ่ายการประชุม</p> <ul style="list-style-type: none"> - งานการประชุมสภาองค์การบริหารส่วนจังหวัด - งานการประชุมกรรมการต่าง ๆ ของคณะผู้บริหารหรือสภาองค์การบริหารส่วนจังหวัด - งานการจัดทำระเบียบวาระการประชุม - งานรายงานการประชุม - การตั้งกระทู้ถาม ข้อซักถามของสภาองค์การบริหารส่วนจังหวัด - งานเกี่ยวกับกฎหมายและระเบียบต่าง ๆ เกี่ยวกับการประชุมสภา - งานเลขานุการสภาองค์การบริหารส่วนจังหวัด - งานสวัสดิการของสมาชิกสภาองค์การบริหารส่วนจังหวัด - งานส่งเสริมและพัฒนาศักยภาพของสมาชิกสภาองค์การบริหารส่วนจังหวัด - งานบริการข้อมูล สถิติ ช่วยเหลือให้คำแนะนำทางวิชาการ - งานอื่น ๆ ที่เกี่ยวข้องและที่ได้รับมอบหมาย <p>๒.๒ ฝ่ายส่งเสริมการมีส่วนร่วมของประชาชน</p> <ul style="list-style-type: none"> - งานการติดตามผลการปฏิบัติงานตามมติของคณะผู้บริหารหรือสภาองค์การบริหารส่วนจังหวัด หรือกรรมการต่าง ๆ ของสภาองค์การบริหารส่วนจังหวัด - งานส่งเสริมการมีส่วนร่วมของประชาชน - งานพัฒนาประชาธิปไตยและการปกครองท้องถิ่น - งานสนับสนุนและให้ความร่วมมือส่วนราชการหรือองค์กรปกครองส่วนท้องถิ่นในการพัฒนาท้องถิ่น - งานสมานพันธ์องค์การบริหารส่วนจังหวัด หรือสมาคมองค์การบริหารส่วนจังหวัดแห่งประเทศไทย - งานจัดตั้งศูนย์ส่งเสริมการมีส่วนร่วมของประชาชน - งานประชาสัมพันธ์กิจกรรมของสภาองค์การบริหารส่วนจังหวัด - งานบริการข้อมูล สถิติ ช่วยเหลือให้คำแนะนำทางวิชาการ - งานอื่น ๆ ที่เกี่ยวข้องและที่ได้รับมอบหมาย 	

<p>โครงสร้างตามแผนอัตรากำลังปัจจุบัน</p>	<p>โครงสร้างตามแผนอัตรากำลังใหม่</p>	<p>หมายเหตุ</p>
<p>๒.๓ ฝ่ายบริหารงานทั่วไป</p> <ul style="list-style-type: none">- งานเลขานุการของคณะผู้บริหารองค์การบริหารส่วนจังหวัด- งานเลขานุการของสภาองค์การบริหารส่วนจังหวัด- งานระเบียบการทะเบียนประวัติ- งานเกี่ยวกับระเบียบ กฎหมาย ข้อบังคับ <p>การประชุม</p> <ul style="list-style-type: none">- งานสิทธิสวัสดิการของคณะผู้บริหารและสมาชิกสภาองค์การบริหารส่วนจังหวัด- งานส่งเสริมและพัฒนาคณะผู้บริหารและสมาชิกสภาองค์การบริหารส่วนจังหวัด- งานประเมินผู้บริหารองค์การ (ผู้บริหารท้องถิ่น)- งานยื่นบัญชีแสดงรายการทรัพย์สินและหนี้สินของผู้บริหารองค์การบริหารส่วนจังหวัดและสมาชิกสภาองค์การบริหารส่วนจังหวัดต่อคณะกรรมการป้องกันและปราบปรามการทุจริตแห่งชาติ- งานบริการข้อมูล สถิติ ช่วยเหลือให้คำแนะนำทางวิชาการ- งานอื่น ๆ ที่เกี่ยวข้องและที่ได้รับมอบหมาย	<p>๒.๓ ฝ่ายบริหารงานทั่วไป</p> <ul style="list-style-type: none">- งานเลขานุการของคณะผู้บริหารองค์การบริหารส่วนจังหวัด- งานระเบียบการทะเบียนประวัติของคณะผู้บริหารและสมาชิกสภาองค์การบริหารส่วนจังหวัด- งานสิทธิสวัสดิการของคณะผู้บริหาร- งานส่งเสริมและพัฒนาศักยภาพของคณะผู้บริหาร- งานขอพระราชทานเครื่องราชอิสริยาภรณ์ของคณะผู้บริหารและสมาชิกสภาองค์การบริหารส่วนจังหวัด- งานประเมินผู้บริหารท้องถิ่น- งานแจ้งยื่นบัญชีแสดงรายการทรัพย์สินและหนี้สินของผู้บริหารองค์การบริหารส่วนจังหวัดและสมาชิกสภาองค์การบริหารส่วนจังหวัดต่อคณะกรรมการป้องกันและปราบปรามการทุจริตแห่งชาติ- งานเกี่ยวกับการบริหารงานบุคคล และการบริหารงบประมาณ- งานบริการข้อมูล สถิติ ช่วยเหลือ ให้คำแนะนำทางวิชาการ- งานอื่น ๆ ที่เกี่ยวข้องและที่ได้รับมอบหมาย	

โครงสร้างตามแผนอัตรากำลังปัจจุบัน	โครงสร้างตามแผนอัตรากำลังใหม่	หมายเหตุ
<p>๓. กองคลัง</p> <p>๓.๑ ฝ่ายบริหารงานคลัง</p> <ul style="list-style-type: none"> - งานการจัดทำการบันทึกบัญชีตามมาตรฐานการบัญชีภาครัฐและนโยบายการบัญชีภาครัฐ/บันทึกใบผ่านรายการดังนี้ - งานจัดทำรายงานการเงินและงบแสดงฐานะการเงิน - งานการจัดทำหรือช่วยจัดทำงบประมาณ - งานการจัดทำ/ควบคุม การใช้จ่ายเงินสะสมขององค์การบริหารส่วนจังหวัด/เงินทุนสำรองสะสม - งานเกี่ยวกับเงินประกันสัญญาทุกประเภท - งานตรวจสอบบัญชีทุกประเภท - งานการจัดทำทะเบียนคุมแบบพิมพ์ และการเจาะปรุการใช้ใบเสร็จ - งานการทำลายเอกสารด้านการเงิน การบัญชี - งานบริการข้อมูล สถิติ ช่วยเหลือให้คำแนะนำทางวิชาการ ด้านการเงิน การคลัง การบัญชี - งานอื่น ๆ ที่เกี่ยวข้องและที่ได้รับมอบหมาย <p>๓.๒ ฝ่ายการเงินและบัญชี</p> <ul style="list-style-type: none"> - งานเกี่ยวกับการจ่ายเงิน การรับเงิน - งานนำส่งเงิน และการนำเงินฝากธนาคาร - งานเก็บรักษาเงินและเอกสารทางการเงิน - งานการตรวจสอบใบสำคัญ เอกสาร ฎีกาเบิกจ่ายเงินทุกประเภท - งานเกี่ยวกับเงินเดือน ค่าจ้าง ค่าตอบแทน เงินบำเหน็จ บำนาญ และเงินอื่น ๆ - งานเกี่ยวกับสถานะการเงินการคลัง - งานการจัดสรรเงินต่าง ๆ - งานระบบการบริหารการเงินการคลังภาครัฐแบบอิเล็กทรอนิกส์ (GFMS) - งานควบคุมการเบิกจ่ายเงิน - งานทะเบียนคุมรายจ่าย - งานนำส่งเงินสะสมขององค์การบริหารส่วนจังหวัด (กสอ.) - งานสหกรณ์ออมทรัพย์ - งานสวัสดิการข้าราชการ ลูกจ้าง และพนักงาน - งานช่วยเหลือ ให้คำแนะนำทางวิชาการ ด้านการเงิน การคลัง การบัญชี - งานอื่น ๆ ที่เกี่ยวข้องและที่ได้รับมอบหมาย 	<p>๓. กองคลัง</p> <p>๓.๑ ฝ่ายบริหารงานคลัง</p> <ul style="list-style-type: none"> - งานการจัดทำการบันทึกบัญชีตามมาตรฐานการบัญชีภาครัฐและนโยบายการบัญชีภาครัฐ/บันทึกใบผ่านรายการดังนี้ - งานจัดทำรายงานการเงินและงบแสดงฐานะการเงิน - งานการจัดทำหรือช่วยจัดทำงบประมาณ - งานการจัดทำ/ควบคุม การใช้จ่ายเงินสะสมขององค์การบริหารส่วนจังหวัด/เงินทุนสำรองสะสม - งานเกี่ยวกับเงินประกันสัญญาทุกประเภท - งานตรวจสอบบัญชีทุกประเภท - งานการจัดทำทะเบียนคุมแบบพิมพ์ และการเจาะปรุการใช้ใบเสร็จ - งานการทำลายเอกสารด้านการเงิน การบัญชี - งานเกี่ยวกับเงินเดือน ค่าจ้าง ค่าตอบแทน เงินบำเหน็จบำนาญ และเงินอื่น ๆ - งานสหกรณ์ออมทรัพย์ - งานสวัสดิการข้าราชการ ข้าราชการครู ลูกจ้างประจำ และพนักงานจ้างในสังกัด - งานบริการข้อมูล สถิติ ช่วยเหลือให้คำแนะนำทางวิชาการ ด้านการเงิน การคลัง และการบัญชี - งานอื่น ๆ ที่เกี่ยวข้องและที่ได้รับมอบหมาย <p>๓.๒ ฝ่ายการเงินและบัญชี</p> <ul style="list-style-type: none"> - งานเกี่ยวกับการจ่ายเงิน การรับเงิน - งานนำส่งเงิน และการนำเงินฝากธนาคาร - งานเก็บรักษาเงินและเอกสารทางการเงิน - งานการตรวจสอบใบสำคัญ เอกสาร ฎีกาเบิกจ่ายเงินทุกประเภท - งานเกี่ยวกับสถานะการเงินการคลัง - งานการจัดสรรเงินต่าง ๆ - งานระบบการบริหารการเงินการคลังภาครัฐแบบอิเล็กทรอนิกส์ (GFMS) - งานควบคุมการเบิกจ่ายเงิน - งานทะเบียนคุมรายจ่าย - งานนำส่งเงินสะสมขององค์การบริหารส่วนจังหวัด (กสอ.) - งานช่วยเหลือ ให้คำแนะนำทางวิชาการ ด้านการเงิน การคลัง และการบัญชี - งานอื่น ๆ ที่เกี่ยวข้องและที่ได้รับมอบหมาย 	

โครงสร้างตามแผนอัตรากำลังปัจจุบัน	โครงสร้างตามแผนอัตรากำลังใหม่	หมายเหตุ
<p>๓.๓ ฝ่ายเร่งรัดและจัดเก็บรายได้</p> <ul style="list-style-type: none">- งานจัดเก็บค่าธรรมเนียมฯ ภาษี ค่าเช่าทรัพย์สิน องค์การบริหารส่วนจังหวัด- งานการพัฒนารายได้- งานจัดเก็บรายได้ขององค์การบริหารส่วนจังหวัด และการนำส่งเงิน- งานเกี่ยวกับการรายงานผลการจัดเก็บรายได้- งานจัดทำหนังสือแจ้งเตือนแก่ผู้เสียภาษี กรณีไม่ชำระตามกำหนด- งานประสานงานกับฝ่ายนิติการ เพื่อดำเนินคดีแก่ผู้ไม่ปฏิบัติตามกฎหมาย ข้อบัญญัติการจัดเก็บภาษีท้องถิ่น (ไม่ชำระภาษี) โดยเสนอให้ผู้บังคับบัญชาสั่งการ- งานประสานกับหน่วยงานที่เกี่ยวข้องเพื่อเร่งรัดจัดเก็บรายได้ จัดทำระบบข้อมูลผู้ชำระภาษี- งานศึกษาวิเคราะห์ และเสนอแนะเพื่อปรับปรุงการจัดเก็บภาษี/ค่าธรรมเนียม และการจัดหารายได้- งานอื่น ๆ ที่เกี่ยวข้องและที่ได้รับมอบหมาย	<p>๓.๓ ฝ่ายเร่งรัดและจัดเก็บรายได้</p> <ul style="list-style-type: none">- งานจัดเก็บค่าธรรมเนียมฯ ภาษี ค่าเช่าทรัพย์สิน องค์การบริหารส่วนจังหวัด- งานการพัฒนารายได้- งานจัดเก็บรายได้ขององค์การบริหารส่วนจังหวัด และการนำส่งเงิน- งานเกี่ยวกับการรายงานผลการจัดเก็บรายได้- งานจัดทำหนังสือแจ้งเตือนแก่ผู้เสียภาษี กรณีไม่ชำระตามกำหนด- งานประสานงานกับฝ่ายนิติการ เพื่อดำเนินคดีแก่ผู้ไม่ปฏิบัติตามกฎหมาย ข้อบัญญัติการจัดเก็บภาษีท้องถิ่น (ไม่ชำระภาษี) โดยเสนอให้ผู้บังคับบัญชาสั่งการ- งานประสานกับหน่วยงานที่เกี่ยวข้องเพื่อเร่งรัดจัดเก็บรายได้ จัดทำระบบข้อมูลผู้ชำระภาษี- งานศึกษาวิเคราะห์ และเสนอแนะเพื่อปรับปรุงการจัดเก็บภาษี/ค่าธรรมเนียม และการจัดหารายได้- งานอื่น ๆ ที่เกี่ยวข้องและที่ได้รับมอบหมาย	

โครงสร้างตามแผนอัตรากำลังปัจจุบัน	โครงสร้างตามแผนอัตรากำลังใหม่	หมายเหตุ
<p>๔. กองช่าง</p> <p>๔.๑ ฝ่ายเครื่องจักรกล</p> <ul style="list-style-type: none"> - งานติดตั้งซ่อมบำรุงระบบไฟส่องสว่างและไฟสัญญาณจราจร - งานปรับปรุงภูมิทัศน์ - งานจัดทำทะเบียนประวัติการใช้เครื่องจักรกลและยานพาหนะ - งานแผนการบำรุงรักษาเครื่องจักรกลและยานพาหนะ - งานเกี่ยวกับการประปา - งานเกี่ยวกับการช่างสุขาภิบาล - งานช่วยเหลือสนับสนุนเครื่องจักรกล - งานช่วยเหลือสนับสนุนการป้องกันและบรรเทาสาธารณภัย - งานช่วยเหลือสนับสนุนด้านทรัพยากรธรรมชาติและสิ่งแวดล้อม - งานจัดทำทะเบียนควบคุมการจัดซื้อ เก็บรักษาการเบิกจ่ายวัสดุ อุปกรณ์ อะไหล่ น้ำมันเชื้อเพลิง - งานอาคารสถานที่ เช่น ศูนย์เครื่องมือกล - งานบริการข้อมูล สถิติ ช่วยเหลือให้คำแนะนำทางวิชาการด้านวิศวกรรมต่าง ๆ - งานอื่น ๆ ที่เกี่ยวข้องและที่ได้รับมอบหมาย <p>๔.๒ ฝ่ายสำรวจและออกแบบ</p> <ul style="list-style-type: none"> - งานสำรวจ - งานออกแบบและเขียนแบบ - งานจัดทำข้อมูลทางด้านวิศวกรรมต่าง ๆ - งานจัดเก็บและทดสอบคุณภาพวัสดุ - งานจัดทำทะเบียนประวัติโครงสร้างพื้นฐาน อาคาร สะพาน คลอง แหล่งน้ำ - งานอนุญาตขุดเจาะและใช้น้ำบาดาล - งานบริการข้อมูล สถิติ ช่วยเหลือให้คำแนะนำทางวิชาการด้านวิศวกรรมต่าง ๆ - งานอื่น ๆ ที่เกี่ยวข้องและที่ได้รับมอบหมาย 	<p>๔. กองช่าง</p> <p>๔.๑ ฝ่ายเครื่องจักรกล</p> <ul style="list-style-type: none"> - งานติดตั้งซ่อมบำรุงระบบไฟส่องสว่างและไฟสัญญาณจราจร - งานปรับปรุงภูมิทัศน์ - งานจัดทำทะเบียนประวัติการใช้เครื่องจักรกลและยานพาหนะ - งานแผนการบำรุงรักษาเครื่องจักรกลและยานพาหนะ - งานเกี่ยวกับการประปา - งานเกี่ยวกับการช่างสุขาภิบาล - งานช่วยเหลือสนับสนุนเครื่องจักรกล - งานช่วยเหลือสนับสนุนการป้องกันและบรรเทาสาธารณภัย - งานช่วยเหลือสนับสนุนด้านทรัพยากรธรรมชาติและสิ่งแวดล้อม - งานจัดทำทะเบียนควบคุมการจัดซื้อ เก็บรักษาการเบิกจ่ายวัสดุ อุปกรณ์ อะไหล่ น้ำมันเชื้อเพลิง - งานอาคารสถานที่ เช่น ศูนย์เครื่องมือกล - งานบริการข้อมูล สถิติ ช่วยเหลือให้คำแนะนำทางวิชาการด้านวิศวกรรมต่าง ๆ - งานอื่น ๆ ที่เกี่ยวข้องและที่ได้รับมอบหมาย <p>๔.๒ ฝ่ายสำรวจและออกแบบ</p> <ul style="list-style-type: none"> - งานสำรวจ - งานออกแบบและเขียนแบบ - งานจัดทำข้อมูลทางด้านวิศวกรรมต่าง ๆ - งานจัดเก็บและทดสอบคุณภาพวัสดุ - งานจัดทำทะเบียนประวัติโครงสร้างพื้นฐาน อาคาร สะพาน คลอง แหล่งน้ำ - งานอนุญาตขุดเจาะและใช้น้ำบาดาล - งานบริการข้อมูล สถิติ ช่วยเหลือให้คำแนะนำทางวิชาการด้านวิศวกรรมต่าง ๆ - งานอื่น ๆ ที่เกี่ยวข้องและที่ได้รับมอบหมาย 	

โครงสร้างตามแผนอัตรากำลังปัจจุบัน	โครงสร้างตามแผนอัตรากำลังใหม่	หมายเหตุ
<p>๔.๓ ฝ่ายก่อสร้างและซ่อมบำรุง</p> <ul style="list-style-type: none">- งานประมาณราคา- งานจัดทำราคากลาง- งานผังเมืองตามพระราชบัญญัติการผังเมือง- งานการควบคุมอาคารตามกฎหมายว่าด้วยการควบคุมอาคาร <ul style="list-style-type: none">- งานตรวจสอบการก่อสร้าง- งานจัดทำแผนปฏิบัติงานก่อสร้างและ <p>ซ่อมบำรุงประจำปี</p> <ul style="list-style-type: none">- งานควบคุมการก่อสร้างและซ่อมบำรุง- งานถ่ายโอนจากหน่วยงานอื่น- งานอาคารสถานที่ เช่น อาคารสำนักงาน อาคาร <p>อเนกประสงค์</p> <ul style="list-style-type: none">- งานบริการข้อมูล สถิติ ช่วยเหลือให้คำแนะนำทาง <p>วิชาการด้านวิศวกรรมต่าง ๆ</p> <ul style="list-style-type: none">- งานอื่น ๆ ที่เกี่ยวข้องและที่ได้รับมอบหมาย	<p>๔.๓ ฝ่ายก่อสร้างและซ่อมบำรุง</p> <ul style="list-style-type: none">- งานประมาณราคา- งานจัดทำราคากลาง- งานผังเมืองตามพระราชบัญญัติการผังเมือง- งานการควบคุมอาคารตามกฎหมายว่าด้วยการควบคุมอาคาร <ul style="list-style-type: none">- งานตรวจสอบการก่อสร้าง- งานจัดทำแผนปฏิบัติงานก่อสร้างและ <p>ซ่อมบำรุงประจำปี</p> <ul style="list-style-type: none">- งานควบคุมการก่อสร้างและซ่อมบำรุง- งานถ่ายโอนจากหน่วยงานอื่น- งานอาคารสถานที่ เช่น อาคารสำนักงาน อาคาร <p>อเนกประสงค์</p> <ul style="list-style-type: none">- งานบริการข้อมูล สถิติ ช่วยเหลือให้คำแนะนำ <p>ทางวิชาการด้านวิศวกรรมต่าง ๆ</p> <ul style="list-style-type: none">- งานอื่น ๆ ที่เกี่ยวข้องและที่ได้รับมอบหมาย	

โครงสร้างตามแผนอัตรากำลังปัจจุบัน	โครงสร้างตามแผนอัตรากำลังใหม่	หมายเหตุ
<p>๕. กองสาธารณสุข</p> <p>๕.๑ ฝ่ายบริหารงานสาธารณสุข</p> <ul style="list-style-type: none"> - งานการศึกษา ค้นคว้า วิจัย วิเคราะห์และจัดทำแผนงานด้านสาธารณสุข - งานส่งเสริมสุขภาพ - งานให้บริการด้านสาธารณสุข - งานวิเคราะห์ทางวิทยาศาสตร์ - งานศูนย์บริการสาธารณสุข - งานโรงพยาบาลส่งเสริมสุขภาพตำบล - งานบริหารสาธารณสุข - งานหลักประกันสุขภาพ - งานยุทธศาสตร์สาธารณสุข - งานกฎหมายสาธารณสุข - งานแพทย์แผนไทย - งานส่งเสริมสนับสนุนการแพทย์ไทย - งานส่งเสริมสนับสนุนการพัฒนาคุณภาพชีวิตเด็ก สตรี ผู้สูงอายุ ผู้พิการ และผู้ด้อยโอกาส - งานกองทุนฟื้นฟูสมรรถภาพที่จำเป็นต่อสุขภาพระดับจังหวัดสระแก้ว - งานบริการข้อมูล สถิติ ช่วยเหลือให้คำแนะนำทางวิชาการ - งานอื่น ๆ ที่เกี่ยวข้องและที่ได้รับมอบหมาย <p>๕.๒ ฝ่ายป้องกันและควบคุมโรค</p> <ul style="list-style-type: none"> - งานป้องกันเฝ้าระวังและควบคุมโรคติดต่อและโรคไม่ติดต่อ - งานสุขาภิบาลในสถานประกอบการ - งานสุขาภิบาลชุมชน - งานอนามัยสิ่งแวดล้อม - งานคุ้มครองผู้บริโภค - งานพยาธิวิทยา - งานส่งเสริมป้องกันควบคุมโรค - งานกายภาพและอาชีวบำบัด - งานฟื้นฟูสมรรถภาพและจิตใจผู้ป่วย - งานทันตสาธารณสุข - งานบริการรักษาความสะอาด - งานบริการและพัฒนาระบบจัดการมูลฝอย - งานบริหารจัดการสิ่งปฏิกูล - งานป้องกันและบำบัดการติดสารเสพติด - งานสัตวแพทย์ - งานศึกษา ค้นคว้า วิเคราะห์ วิจัย - งานกำหนดมาตรการและแผนดำเนินงานด้านสิ่งแวดล้อม 	<p>๕. กองสาธารณสุข</p> <p>๕.๑ ฝ่ายบริหารงานสาธารณสุข</p> <ul style="list-style-type: none"> - งานการศึกษา ค้นคว้า วิจัย วิเคราะห์และจัดทำแผนงานด้านสาธารณสุข - งานส่งเสริมสุขภาพ - งานให้บริการด้านสาธารณสุข - งานบริหารสาธารณสุข - งานหลักประกันสุขภาพ - งานยุทธศาสตร์สาธารณสุข - งานกฎหมายสาธารณสุข - งานส่งเสริมสนับสนุนการพัฒนาคุณภาพชีวิตเด็ก สตรี ผู้สูงอายุ ผู้พิการ และผู้ด้อยโอกาส - งานกองทุนฟื้นฟูสมรรถภาพที่จำเป็นต่อสุขภาพระดับจังหวัดสระแก้ว - งานบริการข้อมูล สถิติ ช่วยเหลือให้คำแนะนำทางวิชาการ - งานอื่น ๆ ที่เกี่ยวข้องและที่ได้รับมอบหมาย <p>๕.๒ ฝ่ายบริการสาธารณสุข</p> <ul style="list-style-type: none"> - งานรักษาพยาบาล - งานวิชาการทางการแพทย์ - งานการแพทย์ - งานโรงพยาบาลส่งเสริมสุขภาพตำบล - งานทันตสาธารณสุข - งานสุขภาพจิตและยาเสพติด - งาน TO BE NUMBER ONE - งานยาเสพติด - งานเวชปฏิบัติครอบครัว - งานส่งเสริมสุขภาพ - งานแพทย์แผนไทยและแพทย์ทางเลือก - งานกายภาพและอาชีวบำบัด - งานฟื้นฟูสมรรถภาพและจิตใจผู้ป่วย - งานตรวจสุขภาพ - งานเภสัชกรรม - งานรังสีวิทยา - งานมาตรฐานและคุณภาพหน่วยบริการ - งานศูนย์บริการสาธารณสุข - งานพยาธิวิทยา 	

โครงสร้างตามแผนอัตรากำลังปัจจุบัน	โครงสร้างตามแผนอัตรากำลังใหม่	หมายเหตุ
<ul style="list-style-type: none"> - งานประเมินผลกระทบด้านสิ่งแวดล้อม - งานเฝ้าระวังและตรวจสอบคุณภาพสิ่งแวดล้อม - งานส่งเสริมสนับสนุนด้านสิ่งแวดล้อม - งานจัดทำและพัฒนาระบบฐานข้อมูลการจัดการสิ่งแวดล้อม - งานรณรงค์และการฝึกอบรมสร้างจิตสำนึกด้านสิ่งแวดล้อม - งานวางแผนและจัดทำแผนดำเนินงานด้านการเฝ้าระวัง ควบคุมมลพิษทางน้ำ อากาศ และเสียง - งานเฝ้าระวัง บำบัด ตรวจสอบคุณภาพน้ำ อากาศของเสียและสารอันตรายต่างๆ - งานศูนย์ประสานงานป้องกันและแก้ไขปัญหาเสพติดขององค์การบริหารส่วนจังหวัดสระแก้ว (ศปส.อบจ.สก.) - งานบริการข้อมูล สถิติ ช่วยเหลือให้คำแนะนำทางวิชาการ - งานอื่น ๆ ที่เกี่ยวข้องและที่ได้รับมอบหมาย <p>๕.๓ ฝ่ายโรงพยาบาล</p> <ul style="list-style-type: none"> - งานเภสัชกรรม - งานรังสีวิทยา - งานวิชาการทางการแพทย์ - งานการแพทย์ - งานการแพทย์ฉุกเฉิน - งานรักษาพยาบาล - งานเวชปฏิบัติครอบครัว - งานมาตรฐานและคุณภาพหน่วยบริการ - งานบริการข้อมูล สถิติ ช่วยเหลือให้คำแนะนำทางวิชาการ - งานอื่น ๆ ที่เกี่ยวข้องและที่ได้รับมอบหมาย 	<ul style="list-style-type: none"> - งานตรวจวิเคราะห์ทางวิทยาศาสตร์ - งานศูนย์ประสานงานป้องกันและแก้ไขปัญหาเสพติดขององค์การบริหารส่วนจังหวัดสระแก้ว (ศปส.อบจ.สก.) - งานบริการข้อมูล สถิติ ช่วยเหลือให้คำแนะนำทางวิชาการ - งานอื่น ๆ ที่ได้รับมอบหมาย <p>๕.๓ ฝ่ายป้องกันและควบคุมโรค</p> <ul style="list-style-type: none"> - งานป้องกันเฝ้าระวังและควบคุมโรคติดต่อและโรคไม่ติดต่อ - งานสุขาภิบาลในสถานประกอบการ - งานสุขาภิบาลชุมชน - งานอนามัยสิ่งแวดล้อม - งานคุ้มครองผู้บริโภค - งานส่งเสริมป้องกันควบคุมโรค - งานบริการรักษาความสะอาด - งานบริการและพัฒนาระบบจัดการมูลฝอย - งานบริหารจัดการสิ่งปฏิกูล - งานสัตวแพทย์ - งานศึกษา ค้นคว้า วิเคราะห์ วิจัย - งานกำหนดมาตรการและแผนดำเนินงานด้านสิ่งแวดล้อม - งานประเมินผลกระทบด้านสิ่งแวดล้อม - งานเฝ้าระวังและตรวจสอบคุณภาพสิ่งแวดล้อม - งานส่งเสริมสนับสนุนด้านสิ่งแวดล้อม - งานจัดทำและพัฒนาระบบฐานข้อมูลการจัดการสิ่งแวดล้อม - งานรณรงค์และการฝึกอบรมสร้างจิตสำนึกด้านสิ่งแวดล้อม - งานวางแผนและจัดทำแผนดำเนินงานด้านการเฝ้าระวัง ควบคุมมลพิษทางน้ำ อากาศ และเสียง - งานเฝ้าระวัง บำบัด ตรวจสอบคุณภาพน้ำ อากาศ ของเสียและสารอันตรายต่าง ๆ 	

โครงสร้างตามแผนอัตรากำลังปัจจุบัน	โครงสร้างตามแผนอัตรากำลังใหม่	หมายเหตุ
	<ul style="list-style-type: none">- งานบริการข้อมูล สถิติ ช่วยเหลือให้คำแนะนำทางวิชาการ- งานอื่น ๆ ที่เกี่ยวข้องและที่ได้รับมอบหมาย <p>๕.๔ กลุ่มงานบริการการแพทย์ฉุกเฉิน</p> <ul style="list-style-type: none">- งานพัฒนาระบบการแพทย์ฉุกเฉิน- งานราชการทั่วไปของกลุ่มงานบริการการแพทย์ฉุกเฉิน ดังนี้ งานธุรการ งานสารบรรณ งานการประชุม- งานอำนวยการการแพทย์ฉุกเฉิน- งานรับแจ้งการเจ็บป่วยฉุกเฉิน- งานประสานปฏิบัติการฉุกเฉิน- งานจ่ายปฏิบัติการฉุกเฉิน- งานให้คำแนะนำที่จำเป็นเบื้องต้นแก่ผู้แจ้งการเจ็บป่วยฉุกเฉิน- งานบริการการแพทย์ฉุกเฉิน EMS ทางบก ทางน้ำ และทางอากาศ- งานวิชาการและฝึกอบรมการแพทย์ฉุกเฉิน- งานบันทึกข้อมูลของผู้บาดเจ็บหรือเจ็บป่วยฉุกเฉินในระบบสารสนเทศการแพทย์ฉุกเฉิน- งานดูแลบำรุงรักษาอุปกรณ์เครื่องมือเครื่องใช้ให้พร้อมใช้งานอยู่เสมอ- งานบริการข้อมูล สถิติ ช่วยเหลือให้คำแนะนำทางวิชาการด้านการแพทย์ฉุกเฉิน- งานอื่น ๆ ที่เกี่ยวข้องและที่ได้รับมอบหมาย	

โครงสร้างตามแผนอัตรากำลังปัจจุบัน	โครงสร้างตามแผนอัตรากำลังใหม่	หมายเหตุ
<p>๖. กองยุทธศาสตร์และงบประมาณ</p> <p>๖.๑ ฝ่ายงบประมาณ</p> <ul style="list-style-type: none"> - งานงบประมาณ - งานจัดทำข้อบัญญัติงบประมาณรายจ่ายประจำปี - งานจัดทำข้อบัญญัติงบประมาณรายจ่ายเพิ่มเติม - งานจัดทำคำของบประมาณรายจ่าย (เงินอุดหนุน) - งานเกี่ยวกับการของบประมาณจากส่วนกลาง - งานเสนอโครงการที่สอดคล้องกับแผนพัฒนาจังหวัดหรือตอบสนองต่อยุทธศาสตร์การพัฒนาจังหวัดเพื่อเสนอของบประมาณจากจังหวัดหรือรัฐบาล - งานวิเคราะห์โครงการเพื่อจัดทำงบประมาณ - งานประสานงานเกี่ยวกับการจัดทำงบประมาณ - งานประสานงานกับสมาชิกสภาองค์การบริหารส่วนจังหวัด และทุกหน่วยงานที่เกี่ยวข้องกับงบประมาณ - งานเกี่ยวกับโครงการเงินอุดหนุนทุกประเภท - งานหารือและการขอคำวินิจฉัยเกี่ยวกับอำนาจหน้าที่ขององค์การบริหารส่วนจังหวัด - งานเกี่ยวกับโครงการทั่วไป - งานระบบสารสนเทศบริหารจัดการด้านงบประมาณ - งานบริการข้อมูล สถิติ ช่วยเหลือ ให้คำแนะนำทางวิชาการ - งานอื่น ๆ ที่เกี่ยวข้องและที่ได้รับมอบหมาย 	<p>๖. กองยุทธศาสตร์และงบประมาณ</p> <p>๖.๑ ฝ่ายงบประมาณ</p> <ul style="list-style-type: none"> - งานงบประมาณ - งานจัดทำข้อบัญญัติงบประมาณรายจ่ายประจำปี/เพิ่มเติม - งานการโอนเงินงบประมาณ และการแก้ไขเปลี่ยนแปลงคำชี้แจงงบประมาณรายจ่าย - งานจัดทำคำของบประมาณรายจ่าย (เงินอุดหนุน) - งานวิเคราะห์โครงการ/กิจกรรมส่วนราชการในสังกัด/ส่วนราชการอื่น เพื่อจัดทำคำขอตั้งงบประมาณให้มีความสอดคล้องกับภารกิจอำนาจหน้าที่ขององค์การบริหารส่วนจังหวัด - งานวิเคราะห์โครงการ/กิจกรรม ให้เป็นไปตามระเบียบกระทรวงมหาดไทย ว่าด้วยวิธีการงบประมาณขององค์กรปกครองส่วนท้องถิ่น - งานวิเคราะห์โครงการ/กิจกรรม เพื่อดำเนินการตามอำนาจหน้าที่ขององค์การบริหารส่วนจังหวัด - งานเสนอโครงการที่สอดคล้องกับแผนพัฒนาจังหวัดหรือตอบสนองต่อยุทธศาสตร์การพัฒนาจังหวัดเพื่อเสนอของบประมาณจากจังหวัดหรือรัฐบาล - งานวิเคราะห์โครงการเพื่อจัดทำงบประมาณ - งานประสานงานเกี่ยวกับการจัดทำงบประมาณ - งานเกี่ยวกับโครงการเงินอุดหนุนทุกประเภท - งานหารือและการขอคำวินิจฉัยเกี่ยวกับอำนาจหน้าที่ขององค์การบริหารส่วนจังหวัด - งานระบบสารสนเทศเพื่อการจัดทำงบประมาณขององค์กรปกครองส่วนท้องถิ่น - งานระบบบัญชีคอมพิวเตอร์ขององค์กรปกครองส่วนท้องถิ่น (e-LAAS) - งานระบบสารสนเทศเพื่อการบริหารงบประมาณขององค์กรปกครองส่วนท้องถิ่น (BBL) - รายงานผลการปฏิบัติงานและผลการใช้จ่ายงบประมาณขององค์กรปกครองส่วนท้องถิ่น - งานวางแผนการจัดทำข้อมูลรายละเอียดเอกสารประกอบ การชี้แจงงบประมาณรายจ่ายประจำปีงบประมาณ ต่อคณะกรรมการพิจารณา ร่างพระราชบัญญัติงบประมาณรายจ่ายประจำปี - งานวิเคราะห์รายงานสถานะและแผนการใช้จ่ายเงินงบประมาณต่อสำนักงบประมาณ - งานบริการข้อมูล สถิติ ช่วยเหลือ ให้คำแนะนำทางวิชาการ - งานอื่น ๆ ที่เกี่ยวข้องและที่ได้รับมอบหมาย 	

โครงสร้างตามแผนอัตรากำลังปัจจุบัน	โครงสร้างตามแผนอัตรากำลังใหม่	หมายเหตุ
<p>๖.๒ ฝ่ายยุทธศาสตร์และแผนงาน</p> <ul style="list-style-type: none"> - งานวิเคราะห์นโยบายและแผน - งานยุทธศาสตร์ขององค์การบริหารส่วนจังหวัด - งานยุทธศาสตร์ขององค์การบริหารส่วนจังหวัดภายในเขตจังหวัด - งานจัดทำแผนพัฒนาขององค์กรปกครองส่วนท้องถิ่น - งานส่งเสริมการมีส่วนร่วมของประชาชนในการพัฒนาท้องถิ่น - งานประสานการจัดทำแผนพัฒนาจังหวัด - งานคณะกรรมการพัฒนาองค์กรปกครองส่วนท้องถิ่น - งานคณะกรรมการจัดทำแผนพัฒนาองค์กรปกครองส่วนท้องถิ่น - งานประสานแผนพัฒนาท้องถิ่นระดับจังหวัด - งานประสานแผนพัฒนาท้องถิ่นระดับอำเภอ - งานประสานแผนพัฒนาพื้นที่ (ก.บ.จ.) - งานคณะกรรมการบริหารกลุ่มจังหวัดแบบบูรณาการ (ก.บ.ก.) - งานเพิ่มเติมแผนพัฒนาท้องถิ่น - งานเปลี่ยนแปลงแผนพัฒนาท้องถิ่น - งานแก้ไขแผนพัฒนาท้องถิ่น - งานทบทวนแผนพัฒนาท้องถิ่น - งานจัดทำแผนดำเนินการ - งานขอรับการสนับสนุนงบประมาณหน่วยงานภายนอก - งานปัญหาความต้องการของประชาชนเกี่ยวกับการจัดบริการสาธารณะตามอำนาจหน้าที่ - งานแต่งตั้งคณะกรรมการการจัดทำแผน - งานแผนงานด้านสาธารณสุขโรคและสาธารณสุขการ - งานจัดประชุมคณะกรรมการการจัดทำแผนพัฒนาท้องถิ่น - งานศูนย์ประสานงานป้องกันและแก้ไขปัญหาเสพติดขององค์การบริหารส่วนจังหวัดสระแก้ว (ศปส.อบจ.สก.) - งานพัฒนาด้านเทคโนโลยีสารสนเทศศูนย์ประสานงานแก้ไขทางระบบสารสนเทศภูมิศาสตร์ (GIS) - งานศูนย์เครือข่ายเพื่อแก้ไขปัญหาและส่งเสริมการมีส่วนร่วมในการพัฒนาท้องถิ่น หรือ Clinic Center - งานโครงการด้านเศรษฐกิจพอเพียง - งานโครงการอนุรักษ์พันธุกรรมพืชอันเนื่องมาจากพระราชดำริสมเด็จพระเทพรัตนราชสุดาฯ สยามบรมราชกุมารี (อพ.สธ.) - งานโครงการจัดงานต่างๆ ที่เป็นนโยบายผู้บริหาร - งานบริการข้อมูล สถิติ ช่วยเหลือ ให้คำแนะนำทางวิชาการ - งานอื่นๆ ที่เกี่ยวข้องและที่ได้รับมอบหมาย 	<p>๖.๒ ฝ่ายสถิติข้อมูลและสารสนเทศ</p> <ul style="list-style-type: none"> - งานประมวลผลข้อมูลและสถิติต่าง ๆ - งานบันทึกข้อมูลระบบสารสนเทศเพื่อการบริหารราชการและงบประมาณขององค์การบริหารส่วนจังหวัดสระแก้ว - งานบันทึกข้อมูลระบบบริการอิเล็กทรอนิกส์ (e-Service) ขององค์การบริหารส่วนจังหวัดสระแก้ว - งานพัฒนาและดูแลระบบสารสนเทศอิเล็กทรอนิกส์ขององค์การบริหารส่วนจังหวัดสระแก้ว - งานบันทึกข้อมูลระบบสารสนเทศขององค์การบริหารส่วนจังหวัดสระแก้ว - งานบันทึกระบบข้อมูลกลางองค์กรปกครองส่วนท้องถิ่น (INFO) - งานจัดทำฐานข้อมูลทรัพย์สินของกองยุทธศาสตร์และงบประมาณ ลงในระบบบัญชีคอมพิวเตอร์ขององค์กรปกครองส่วนท้องถิ่น (e-LAAS) - งานบันทึกข้อมูลระบบสารสนเทศเพื่อการวางแผนและประเมินผลขององค์กรปกครองส่วนท้องถิ่น (e-plan) - งานระบบประมวลผลเกณฑ์ชี้วัดและค่าเป้าหมายขั้นต่ำมาตรฐานการจัดบริการสาธารณะขององค์กรปกครองส่วนท้องถิ่น - งานบันทึกระบบศูนย์ข้อมูลเลือกตั้ง ผู้บริหารท้องถิ่นและสมาชิกสภาท้องถิ่นและทะเบียน อบท. (ELE) - งานด้านการส่งเสริมเทคโนโลยีและนวัตกรรม - งานให้คำปรึกษาและซ่อมบำรุงเครื่องคอมพิวเตอร์และอุปกรณ์ต่าง ๆ - งานการวางระบบและดูแลระบบเทคโนโลยีสารสนเทศ - งานวางแผน วิเคราะห์ออกแบบ การประมวลผลข้อมูล การพัฒนาระบบคอมพิวเตอร์และการสื่อสารและระบบเทคโนโลยีสารสนเทศ (IT) - งานสำรวจข้อมูลสถิติ ศึกษา วิเคราะห์เพื่อกำหนดช่องทางประชาสัมพันธ์ - งานจัดทำแผนงาน งบประมาณ โครงการการดำเนินงานประชาสัมพันธ์ - งานสนับสนุนการประชาสัมพันธ์ในเชิงรุกให้สอดคล้องกับนโยบายรัฐบาล นโยบายกระทรวงมหาดไทย และแผนประชาสัมพันธ์ของจังหวัดสระแก้ว - งานวางแผนการประชาสัมพันธ์และประเมินผลการดำเนินงานประชาสัมพันธ์ - งานเผยแพร่ประชาสัมพันธ์นโยบาย บทบาทภารกิจ ข้อมูลข่าวสาร โครงการ และกิจกรรมขององค์การบริหารส่วนจังหวัดสระแก้ว 	

โครงสร้างตามแผนอัตรากำลังปัจจุบัน	โครงสร้างตามแผนอัตรากำลังใหม่	หมายเหตุ
<p>๖.๓ ฝ่ายตรวจติดตามและประเมินผล</p> <ul style="list-style-type: none"> - งานตรวจติดตามและประเมินผลแผนงานและโครงการ - งานติดตามและประเมินผลการใช้จ่ายเงินอุดหนุนส่วนราชการ - งานจัดทำแผนปฏิบัติการติดตามและประเมินผลแผนงาน/โครงการ - งานจัดทำเอกสารสรุปผลการติดตามและประเมินผลแผนงาน/โครงการประจำปี - งานการรายงานผลการติดตามและประเมินผลการดำเนินการตามแผนงาน/โครงการ - รายงานการกำกับติดตามการดำเนินงานและการใช้งบประมาณประจำปี รอบ ๖ เดือน - งานสำรวจความคิดเห็นและประเมินความพึงพอใจของประชาชนต่อการให้บริการสาธารณะขององค์การบริหารส่วนจังหวัด - งานจัดเก็บข้อมูลภาคสนาม และประมวลผล - งานสถิติข้อมูลต่างๆ - งานระบบสารสนเทศ 	<ul style="list-style-type: none"> - งานให้บริการข้อมูลข่าวสารแก่ประชาชนและอำนวยความสะดวกแก่ผู้มาติดต่อราชการ - งานติดต่อประสานงาน และจัดทำเอกสารข่าวประชาสัมพันธ์เผยแพร่แก่สื่อมวลชน - งานบันทึกภาพนิ่ง และภาพเคลื่อนไหว (VDO) ตามภารกิจงานขององค์การบริหารส่วนจังหวัดสระแก้ว - งานออกแบบและจัดทำสื่อประชาสัมพันธ์ประเภทสื่อโทรทัศน์ สื่อวิทยุ สื่ออิเล็กทรอนิกส์ สื่อไฮเทค อินโฟกราฟิกส์ ป้ายประชาสัมพันธ์ LED ฯลฯ - งานออกแบบและจัดทำสื่อประชาสัมพันธ์ประเภทสิ่งพิมพ์ เช่น รายงานผลการปฏิบัติงานประจำปีวารสาร และแผ่นพับ ฯลฯ - งานจัดทำและพัฒนาเว็บไซต์องค์การบริหารส่วนจังหวัดสระแก้ว - งานเผยแพร่ข้อมูล ประกาศ คำสั่ง และข่าวสารประชาสัมพันธ์ในเว็บไซต์องค์การบริหารส่วนจังหวัดสระแก้ว - งานออกแบบและจัดทำสื่อประชาสัมพันธ์เพื่อเผยแพร่ข้อมูลข่าวสารผ่านสื่อโซเชียล Facebook Youtube และแอปพลิเคชัน Line - งานถ่ายทอดสดการประชุม - งานติดตั้งระบบการประชุมออนไลน์ - งานบริการข้อมูล สถิติ ช่วยเหลือ ให้คำแนะนำทางวิชาการ - งานอื่น ๆ ที่เกี่ยวข้องและที่ได้รับมอบหมาย <p>๖.๓ ฝ่ายยุทธศาสตร์และแผนงาน</p> <ul style="list-style-type: none"> - งานวิเคราะห์นโยบายและแผนงานขององค์การบริหารส่วนจังหวัด - งานการจัดทำยุทธศาสตร์การพัฒนาขององค์กรปกครองส่วนท้องถิ่นในเขตจังหวัด - งานจัดทำแผนพัฒนาท้องถิ่นขององค์การบริหารส่วนจังหวัด - งานส่งเสริมการมีส่วนร่วมของประชาชนในการพัฒนาท้องถิ่น - งานประสานการจัดทำแผนพัฒนาจังหวัด - งานการทบทวน แก้ไข เพิ่มเติม หรือเปลี่ยนแปลงแผนพัฒนาท้องถิ่นขององค์การบริหารส่วนจังหวัด - งานจัดทำแผนการดำเนินงานขององค์การบริหารส่วนจังหวัด - งานเพิ่มเติม แก้ไข แผนการดำเนินงานขององค์การบริหารส่วนจังหวัด - งานประสานแผนพัฒนาท้องถิ่นระดับอำเภอ/จังหวัด 	

โครงสร้างตามแผนอัตรากำลังปัจจุบัน	โครงสร้างตามแผนอัตรากำลังใหม่	หมายเหตุ
<ul style="list-style-type: none"> - งานการประชุมคณะกรรมการติดตามและประเมินผลแผนพัฒนาท้องถิ่นและคณะกรรมการติดตามและประเมินผลแผนพัฒนาท้องถิ่น - งานควบคุมภายในกองยุทธศาสตร์และงบประมาณ - งานรวบรวมข้อมูล และจัดทำการประเมินประสิทธิภาพของ อปท. (LPA) ในส่วนรับผิดชอบของกองยุทธศาสตร์และงบประมาณ - งานรวบรวมข้อมูลและจัดทำการประเมินคุณธรรมและความโปร่งใสในการดำเนินงานของหน่วยงานภาครัฐ (ITA) ในส่วนรับผิดชอบของกองยุทธศาสตร์และงบประมาณ - งานบันทึกระบบข้อมูลกลางองค์กรปกครองส่วนท้องถิ่น (INFO) - งานบันทึกข้อมูลระบบสารสนเทศเพื่อการวางแผนและประเมินผลขององค์กรปกครองส่วนท้องถิ่น (e-plan) - งานระบบประมวลผลเกณฑ์ชี้วัดและค่าเป้าหมายขั้นต่ำมาตรฐานการจัดบริการสาธารณะขององค์กรปกครองส่วนท้องถิ่น - งานบันทึกระบบศูนย์ข้อมูลเลือกตั้ง ผู้บริหารท้องถิ่น และสมาชิกสภาท้องถิ่นและทะเบียน อปท. (ELE) - งานบันทึกข้อมูลระบบ e-service - งานด้านการส่งเสริมเทคโนโลยีและนวัตกรรม - งานบริหารงานบุคคลของกองยุทธศาสตร์และงบประมาณ - งานประมวลผลข้อมูลและสถิติต่างๆ - งานสำรวจข้อมูลสถิติ ศึกษา วิเคราะห์ เพื่อกำหนดช่องทางประชาสัมพันธ์ - งานจัดทำแผนงาน งบประมาณ โครงการ การดำเนินงานประชาสัมพันธ์ - งานสนับสนุนการประชาสัมพันธ์ในเชิงรุกให้สอดคล้องกับนโยบายรัฐบาล นโยบายกระทรวงมหาดไทย และแผนประชาสัมพันธ์ของจังหวัดสระแก้ว - งานวางแผนการประชาสัมพันธ์และประเมินผลการดำเนินงานประชาสัมพันธ์ - งานเผยแพร่ประชาสัมพันธ์นโยบาย บทบาท ภารกิจ ข้อมูลข่าวสาร โครงการ และกิจกรรมขององค์การบริหารส่วนจังหวัดสระแก้ว - งานให้บริการข้อมูลข่าวสารแก่ประชาชนและอำนวยความสะดวกแก่ผู้มาติดต่อราชการ - งานติดต่อประสานงาน และจัดทำเอกสารข่าวประชาสัมพันธ์เผยแพร่แก่สื่อมวลชน - งานบันทึกภาพนิ่ง และภาพเคลื่อนไหว (VDO) ตามภารกิจงานขององค์การบริหารส่วนจังหวัดสระแก้ว - งานออกแบบและจัดทำสื่อประชาสัมพันธ์ ประเภท สื่อโทรทัศน์ สื่อวิทยุ สื่ออิเล็กทรอนิกส์ สื่อโสตทัศน์ อินโฟกราฟิกส์ ป้ายประชาสัมพันธ์ LED ฯลฯ 	<ul style="list-style-type: none"> - งานคณะกรรมการจัดทำแผนพัฒนาท้องถิ่นขององค์การบริหารส่วนจังหวัด - งานคณะกรรมการสนับสนุนการจัดทำแผนพัฒนาท้องถิ่นขององค์การบริหารส่วนจังหวัด - งานคณะกรรมการประสานแผนพัฒนาท้องถิ่นระดับจังหวัด จังหวัดสระแก้ว - งานจัดทำประชาคมท้องถิ่น - งานจัดทำ รวบรวม และจัดเก็บข้อมูลกลางเพื่อการพัฒนาขององค์การบริหารส่วนจังหวัด - งานจัดทำ/กำหนดปฏิทินการจัดทำแผนพัฒนาองค์การบริหารส่วนจังหวัด - งานวิเคราะห์โครงการ กิจกรรม ตามอำนาจหน้าที่ และดำเนินการตามภารกิจถ่ายโอน - งานเสนอแนะ/ขอรับการจัดสรรเงินอุดหนุนขององค์การบริหารส่วนจังหวัด - งานกำหนดแนวทาง/หลักเกณฑ์ในการบูรณาการแผนงาน/โครงการระหว่างองค์กรปกครองส่วนท้องถิ่น และหน่วยงานอื่นๆ ที่เสนอเข้าบรรจุแผนพัฒนาท้องถิ่นขององค์การบริหารส่วนจังหวัด - งานบันทึกข้อมูลแผนพัฒนาท้องถิ่นในระบบสารสนเทศเพื่อการวางแผนและประเมินผลขององค์กรปกครองส่วนท้องถิ่น (e-Plan) - งานวิเคราะห์โครงการ กิจกรรม ตามอำนาจหน้าที่ และดำเนินการตามภารกิจถ่ายโอน - งานคณะกรรมการบริหารงานจังหวัดแบบบูรณาการ (ก.บ.จ.) - งานคณะกรรมการบริหารงานกลุ่มจังหวัดแบบบูรณาการ (ก.บ.ก.) - งานการวิเคราะห์ความสอดคล้อง ความเชื่อมโยงของยุทธศาสตร์การพัฒนาขององค์กรปกครองส่วนท้องถิ่นในเขตจังหวัดกับยุทธศาสตร์การพัฒนาประเทศ แผนพัฒนาเศรษฐกิจและสังคมแห่งชาติ ยุทธศาสตร์ภาคยุทธศาสตร์กลุ่มจังหวัด ยุทธศาสตร์จังหวัด - งานพัฒนาด้านเทคโนโลยีสารสนเทศ - งานศูนย์เครือข่ายเพื่อแก้ไขปัญหาและส่งเสริมการมีส่วนร่วมในการพัฒนาท้องถิ่น Clinic Center - งานการบริหารความเสี่ยงขององค์การบริหารส่วนจังหวัด - งานบริการข้อมูล สถิติ ช่วยเหลือให้คำแนะนำทางวิชาการ - งานอื่น ๆ ที่เกี่ยวข้องและที่ได้รับมอบหมาย 	

โครงสร้างตามแผนอัตรากำลังปัจจุบัน	โครงสร้างตามแผนอัตรากำลังใหม่	หมายเหตุ
<ul style="list-style-type: none">- งานออกแบบและจัดทำสื่อประชาสัมพันธ์ประเภทสิ่งพิมพ์ เช่น รายงานผลการปฏิบัติงานประจำปี วารสาร และแผ่นพับ ฯลฯ- งานจัดทำและพัฒนาเว็บไซต์องค์การบริหารส่วนจังหวัดสระแก้ว- งานเผยแพร่ข้อมูล ประกาศ คำสั่ง และข่าวสารประชาสัมพันธ์ในเว็บไซต์องค์การบริหารส่วนจังหวัดสระแก้ว- งานออกแบบและจัดทำสื่อประชาสัมพันธ์เพื่อเผยแพร่ข้อมูลข่าวสารผ่านสื่อโซเชียล Facebook Youtube และแอปพลิเคชัน Line- งานถ่ายทอดสดการประชุม- งานติดตั้งระบบการประชุมออนไลน์- งานบริการข้อมูล สถิติ ช่วยเหลือให้คำแนะนำทางวิชาการ- งานอื่น ๆ ที่เกี่ยวข้องและที่ได้รับมอบหมาย	<p>๖.๔ ฝ่ายตรวจติดตามและประเมินผล</p> <ul style="list-style-type: none">- งานตรวจติดตามและประเมินผลแผนงานและโครงการ- งานติดตามและประเมินผลการใช้จ่ายเงินอุดหนุนส่วนราชการ- งานจัดทำแผนปฏิบัติการติดตามและประเมินผลแผนงาน/โครงการ- งานจัดทำเอกสารสรุปผลการติดตามและประเมินผลแผนงาน/โครงการประจำปี- งานการรายงานผลการติดตามและประเมินผลการดำเนินการตามแผนงาน/โครงการ- รายงานการกำกับติดตามการดำเนินงานและการใช้งบประมาณประจำปี รอบ ๖ เดือน- งานสำรวจความคิดเห็นและประเมินความพึงพอใจของประชาชนต่อการให้บริการสาธารณะขององค์การบริหารส่วนจังหวัด- งานจัดเก็บข้อมูลภาคสนาม และประมวลผล- งานการประชุมคณะกรรมการติดตามและประเมินผลแผนพัฒนาท้องถิ่นและคณะอนุกรรมการติดตามและประเมินผลแผนพัฒนาท้องถิ่น- งานควบคุมภายในกองยุทธศาสตร์และงบประมาณ- งานรวบรวมข้อมูล และจัดทำการประเมินประสิทธิภาพของ อปท. (LPA) ในส่วนรับผิดชอบของกองยุทธศาสตร์และงบประมาณ- งานรวบรวมข้อมูลและจัดทำการประเมินคุณธรรมและความโปร่งใสในการดำเนินงานของหน่วยงานภาครัฐ (ITA) ในส่วนรับผิดชอบของกองยุทธศาสตร์และงบประมาณ- งานบริหารงานบุคคลของกองยุทธศาสตร์และงบประมาณ- งานบริการข้อมูล สถิติ ช่วยเหลือให้คำแนะนำทางวิชาการ- งานอื่น ๆ ที่เกี่ยวข้องและที่ได้รับมอบหมาย	

โครงสร้างตามแผนอัตรากำลังปัจจุบัน	โครงสร้างตามแผนอัตรากำลังใหม่	หมายเหตุ
<p>๗. กองการศึกษา ศาสนาและวัฒนธรรม</p> <p>๗.๑ ฝ่ายบริหารการศึกษา</p> <ul style="list-style-type: none"> - งานควบคุมดูแลและสนับสนุนการบริหารจัดการสถานศึกษาขั้นพื้นฐาน - งานจัดตั้ง/ยุบเลิกสถานศึกษา - งานส่งเสริมการจัดกิจกรรมเพื่อพัฒนาการศึกษาและสร้างความสัมพันธ์กับชุมชนของสถานศึกษาขั้นพื้นฐาน - งานสำรวจเด็กที่มีอายุตามเกณฑ์การศึกษาภาคบังคับให้เข้าเรียนตามพระราชบัญญัติการศึกษาแห่งชาติ - งานสนับสนุนส่งเสริมงานกิจการนักเรียนของสถานศึกษา - งานจัดทำรายงานการศึกษาและสถิติข้อมูลต่างๆ - งานจัดทำแผนยุทธศาสตร์การพัฒนาศึกษาขององค์กรปกครองส่วนท้องถิ่น - งานจัดระบบการรวบรวมและวิเคราะห์ข้อมูลสารสนเทศด้านการศึกษาขององค์กรปกครองส่วนท้องถิ่น - งานพัฒนาเทคโนโลยี นวัตกรรมและเครือข่ายวิชาการเพื่อการศึกษา - งานศึกษาวิจัยเพื่อการพัฒนาการเรียนการสอน - งานนิเทศการศึกษาในสถานศึกษาขั้นพื้นฐานและปฐมวัย - งานประเมินคุณภาพการจัดการศึกษาของสถานศึกษา/ประเมินตามระบบประกันคุณภาพการศึกษา - งานวิเคราะห์และพัฒนาเกณฑ์มาตรฐานทางการศึกษา - งานส่งเสริมการจัดการศึกษาพิเศษเรียนร่วมในสถานศึกษาขั้นพื้นฐาน - งานสนับสนุนการคัดแยกเด็กที่มีความต้องการพิเศษในสถานศึกษา - งานส่งเสริมการศึกษาวิจัยและพัฒนาการจัดการศึกษา แก่เด็กที่มีความต้องการพิเศษ และเด็กที่มีความสามารถพิเศษ - งานสนับสนุนศูนย์/โรงเรียนการศึกษาพิเศษที่รับถ่ายโอนจากกระทรวงศึกษาธิการ - งานกำกับติดตาม และประเมินผลหลักสูตรสถานศึกษา - งานอื่น ๆ ที่เกี่ยวข้องและที่ได้รับมอบหมาย 	<p>๗. กองการศึกษา ศาสนาและวัฒนธรรม</p> <p>๗.๑ ฝ่ายบริหารการศึกษา</p> <p>๑. งานการศึกษาขั้นพื้นฐาน/ปฐมวัย</p> <ul style="list-style-type: none"> - งานควบคุมดูแลและสนับสนุนการบริหารจัดการสถานศึกษา - งานจัดตั้ง/ยุบเลิกสถานศึกษา - งานส่งเสริมการจัดกิจกรรมเพื่อพัฒนาการศึกษาและสร้างความสัมพันธ์กับชุมชนของสถานศึกษา - งานสำรวจเด็กที่มีอายุตามเกณฑ์การศึกษาภาคบังคับให้เข้าเรียนตามพระราชบัญญัติการศึกษาแห่งชาติ - งานสนับสนุนส่งเสริมงานกิจการนักเรียนของสถานศึกษา - งานจัดทำรายงานการศึกษาและสถิติสารสนเทศข้อมูลต่าง ๆ - งานคณะกรรมการสถานศึกษาขั้นพื้นฐานและเครือข่ายทางการศึกษา <p>๒. งานแผนและวิชาการ</p> <ul style="list-style-type: none"> - งานจัดทำแผนยุทธศาสตร์การพัฒนาศึกษาขององค์กรปกครองส่วนท้องถิ่น - งานจัดระบบการรวบรวมและวิเคราะห์ข้อมูลสารสนเทศด้านการศึกษาขององค์กรปกครองส่วนท้องถิ่น - งานพัฒนาเทคโนโลยี นวัตกรรมและเครือข่ายวิชาการเพื่อการศึกษา - งานศึกษาวิจัยเพื่อการพัฒนาการเรียนการสอน <p>๓. งานนิเทศและประกันคุณภาพการศึกษา</p> <ul style="list-style-type: none"> - งานนิเทศการศึกษาในสถานศึกษาขั้นพื้นฐานและปฐมวัย - งานประเมินคุณภาพการจัดการศึกษาของสถานศึกษา - ประสานการประเมินตามระบบประกันคุณภาพการศึกษา - งานวิเคราะห์และพัฒนาเกณฑ์มาตรฐานทางการศึกษา - งานส่งเสริมคุณภาพและมาตรฐานหลักสูตร - งานอื่น ๆ ที่เกี่ยวข้อง และที่ได้รับมอบหมาย 	

โครงสร้างตามแผนอัตรากำลังปัจจุบัน	โครงสร้างตามแผนอัตรากำลังใหม่	หมายเหตุ
<p>๗.๒ ฝ่ายส่งเสริมการศึกษา ศาสนาและวัฒนธรรม</p> <ul style="list-style-type: none"> - งานฝึกและส่งเสริมอาชีพ - งานห้องสมุด - งานพิพิธภัณฑ์ - งานการศึกษา - งานประเพณี ศิลปะ วัฒนธรรม และภูมิปัญญาท้องถิ่น - งานการกีฬาและนันทนาการ - งานกิจกรรมเด็ก เยาวชน และการศึกษานอกโรงเรียน - งานส่งเสริมสวัสดิการสวัสดิภาพและกองทุนเพื่อการศึกษา - งานบริหารจัดการ และบำรุงอาคารสถานที่ ได้แก่ สนามกีฬาฟุตบอล สนามกีฬากลางจังหวัดสระแก้ว อาคารสระว้ายน้ำ และสนามกีฬาชกมวย - งานอื่น ๆ ที่เกี่ยวข้องและที่ได้รับมอบหมาย 	<p>๗.๒ ฝ่ายส่งเสริมการศึกษา ศาสนาและวัฒนธรรม</p> <ul style="list-style-type: none"> - งานฝึกและส่งเสริมอาชีพ - งานห้องสมุด - งานพิพิธภัณฑ์ - งานการศึกษา - งานประเพณี ศิลปะ วัฒนธรรม และภูมิปัญญาท้องถิ่น - งานการกีฬาและนันทนาการ - งานกิจกรรมเด็ก เยาวชน และการศึกษานอกโรงเรียน - งานส่งเสริมสวัสดิการสวัสดิภาพและกองทุนเพื่อการศึกษา - งานบริหารจัดการ และบำรุงอาคารสถานที่ ได้แก่ สนามกีฬาฟุตบอล สนามกีฬากลางจังหวัดสระแก้ว อาคารสระว้ายน้ำ และสนามกีฬาชกมวย - งานอื่น ๆ ที่เกี่ยวข้องและที่ได้รับมอบหมาย <p>๗.๓ ฝ่ายบริหารงานทั่วไป</p> <ul style="list-style-type: none"> - งานบริหารงานทั่วไป - งานธุรการ งานสารบรรณกลางของกองการศึกษา ศาสนา และวัฒนธรรม - งานสารบรรณอิเล็กทรอนิกส์ (ระบบ e-office) - งานการเงิน - งานควบคุมการเบิกจ่าย - งานจัดทำฎีกา - งานจัดทำแผนการใช้จ่ายเงิน - งานงบประมาณ - งานจัดทำข้อบัญญัติงบประมาณรายจ่ายประจำปี/เพิ่มเติม - งานการโอนเงินงบประมาณ และการแก้ไขเปลี่ยนแปลงคำชี้แจงงบประมาณรายจ่าย - งานจัดทำคำของบประมาณรายจ่าย (เงินอุดหนุน) - งานพัสดุ - งานจัดซื้อจัดจ้าง - งานจัดทำแผนจัดหาพัสดุ - งานควบคุมดูแล เก็บรักษาพัสดุครุภัณฑ์ และการใช้รถยนต์ส่วนกลาง - งานบริหารงานบุคคลของกองการศึกษา ศาสนา และวัฒนธรรม - งานจัดทำบัตรประจำตัวเจ้าหน้าที่ของรัฐของข้าราชการกองการศึกษา ศาสนา และวัฒนธรรม - งานควบคุมภายในและการบริหารความเสี่ยงของกองการศึกษา ศาสนา และวัฒนธรรม 	

โครงสร้างตามแผนอัตรากำลังปัจจุบัน	โครงสร้างตามแผนอัตรากำลังใหม่	หมายเหตุ
	<ul style="list-style-type: none">- งานรวบรวมข้อมูลและจัดทำการประเมินประสิทธิภาพของ อปท. (LPA) ในส่วนรับผิดชอบของกองการศึกษา ศาสนา และวัฒนธรรม- งานรวบรวมข้อมูลและจัดทำการประเมินคุณธรรมและความโปร่งใสในการดำเนินงานของหน่วยงานภาครัฐ (ITA) ในส่วนรับผิดชอบของกองการศึกษา ศาสนา และวัฒนธรรม- งานดูแลระบบคอมพิวเตอร์ของกองการศึกษา ศาสนา และวัฒนธรรม- งานออกแบบและจัดทำสื่อประชาสัมพันธ์เพื่อเผยแพร่ข้อมูลข่าวสารผ่านสื่อโซเชียล Facebook ของกองการศึกษา ศาสนา และวัฒนธรรม- งานระบบการรวบรวมและวิเคราะห์ข้อมูลสารสนเทศด้านการศึกษาขององค์กรปกครองส่วนท้องถิ่น- งานจัดทำแผนโครงการเกี่ยวกับการส่งเสริมสนับสนุนการจัดการศึกษา ศาสนา และวัฒนธรรม- งานติดตามผลการดำเนินงานตามนโยบายรวบรวมข้อมูล สรุปความคิดเห็น และจัดทำรายงานให้ผู้บังคับบัญชาทราบ- งานบริการข้อมูล สถิติ ช่วยเหลือ ให้คำแนะนำทางวิชาการ- งานอื่น ๆ ที่เกี่ยวข้องและที่ได้รับมอบหมาย	

โครงสร้างตามแผนอัตรากำลังปัจจุบัน	โครงสร้างตามแผนอัตรากำลังใหม่	หมายเหตุ
<p>- งานจัดทำบันทึกการยืมทรัพย์สินและทะเบียนคุมการยืม</p> <p>- งานขออนุญาตใช้ประโยชน์ในทรัพย์สินของทางราชการ</p> <p>- งานอนุญาตและจัดทำบันทึกข้อตกลงการให้หน่วยงานอื่นใช้พัสดุประเภทที่ดินและสิ่งก่อสร้าง</p> <p>- งานจดทะเบียนและต่อทะเบียนรถยนต์ส่วนบุคคล</p> <p>- งานเกี่ยวกับการจัดทำหรือช่วยจัดทำงบประมาณ</p> <p>- งานตอบข้อซักถาม ข้อเสนอแนะของหน่วย</p> <p>ตรวจสอบ</p> <p>- งานบริการข้อมูล สถิติ ช่วยเหลือ ให้คำแนะนำทางวิชาการ</p> <p>- งานอื่น ๆ ที่เกี่ยวข้องและที่ได้รับมอบหมาย</p>	<p>- งานจัดทำทรัพย์สิน</p> <p>- งานควบคุมตรวจสอบพัสดุประจำปี</p> <p>- งานจัดทำบันทึกการยืมทรัพย์สินและทะเบียนคุมการยืม</p> <p>- งานขออนุญาตใช้ประโยชน์ในทรัพย์สินของทางราชการ</p> <p>- งานอนุญาตและจัดทำบันทึกข้อตกลงการให้หน่วยงานอื่นใช้พัสดุประเภทที่ดินและสิ่งก่อสร้าง</p> <p>- งานจดทะเบียนและต่อทะเบียนรถยนต์ส่วนบุคคล</p> <p>- งานเกี่ยวกับการจัดทำหรือช่วยจัดทำงบประมาณ</p> <p>- งานตอบข้อซักถาม ข้อเสนอแนะของหน่วย</p> <p>ตรวจสอบ</p> <p>- งานบริการข้อมูล สถิติ ช่วยเหลือ ให้คำแนะนำทางวิชาการ</p> <p>- งานอื่น ๆ ที่เกี่ยวข้องและที่ได้รับมอบหมาย</p>	

โครงสร้างตามแผนอัตรากำลังปัจจุบัน	โครงสร้างตามแผนอัตรากำลังใหม่	หมายเหตุ
<p>๙. กองการเจ้าหน้าที่</p> <p>๙.๑ ฝ่ายสรรหาและบรรจุแต่งตั้ง</p> <ul style="list-style-type: none"> - งานดำเนินการเกี่ยวกับการสรรหา - งานดำเนินการเกี่ยวกับการสอบแข่งขัน <p>การสอบคัดเลือก และการคัดเลือก</p> <ul style="list-style-type: none"> - งานบรรจุ แต่งตั้ง โอน รับโอน ย้าย - งานสอบเปลี่ยนสายงาน - งานเลื่อนระดับ - งานคัดเลือกลูกจ้างประจำ - งานบรรจุเข้ารับราชการใหม่ - งานบรรจุกลับเข้ารับราชการ - งานทดลองปฏิบัติราชการ - งานขอยกเว้นการเกณฑ์ทหาร - งานเกี่ย้อัตรากำลัง การตัดโอนตำแหน่ง และ <p>งานตัดโอนอัตรากำลังเงินเดือน</p> <ul style="list-style-type: none"> - งานย้ายภายในส่วนราชการและการช่วยราชการ - งานขออนุมัติตำแหน่งประจำองค์การบริหารส่วน <p>จังหวัดสระแก้ว</p> <ul style="list-style-type: none"> - งานเกษียณอายุราชการ - งานลาออกจากราชการ - งานให้ออกจากราชการกรณีอื่น ๆ <p>(ขาดคุณสมบัติ ทูพพลภาพ หย่อนสมรรถภาพ)</p> <ul style="list-style-type: none"> - งานจัดทำคำสั่งเกี่ยวกับการมอบอำนาจ <p>การรักษาราชการแทน การปฏิบัติราชการแทนและ</p> <p>รักษาการในตำแหน่ง</p> <ul style="list-style-type: none"> - งานระบบข้อมูลบุคลากรองค์กรปกครองส่วน <p>ท้องถิ่น</p> <ul style="list-style-type: none"> - ดำเนินการเกี่ยวกับทะเบียนประวัติ (ก.พ.๗) - งานจัดทำบัญชีถือจ่ายเงินเดือนค่าจ้าง - งานจัดทำทะเบียนคุมอัตรากำลัง - งานประเมินผลการปฏิบัติงาน - งานจัดทำคำสั่งเลื่อนขั้นเงินเดือน - งานขออนุญาตสอบแข่งขัน สอบคัดเลือก <p>และการคัดเลือก</p> <ul style="list-style-type: none"> - งานจัดทำหนังสือรับรอง - งานจัดทำคำสั่งแต่งตั้งข้าราชการครูและบุคลากร <p>ทางการศึกษาให้มีหรือเลื่อนวิทยฐานะที่สูงขึ้น</p> <ul style="list-style-type: none"> - งานดำเนินการเกี่ยวกับการพิจารณาบำเหน็จ <p>ความชอบ</p> <ul style="list-style-type: none"> - งานจัดประชุม ก.จ.จ.สระแก้ว และการอื่น <p>เกี่ยวกับการบริหารงานบุคคล</p> <ul style="list-style-type: none"> - งานสำนักงานเลขานุการ ก.จ.จ.สระแก้ว - งานจัดทำประกาศหลักเกณฑ์เกี่ยวกับ <p>การบริหารงานบุคคล</p>	<p>๙. กองการเจ้าหน้าที่</p> <p>๙.๑ ฝ่ายสรรหาและบรรจุแต่งตั้ง</p> <ul style="list-style-type: none"> - งานดำเนินการเกี่ยวกับการสรรหาข้าราชการ - งานดำเนินการเกี่ยวกับการสอบแข่งขัน การสอบ <p>คัดเลือก และการคัดเลือกข้าราชการ</p> <ul style="list-style-type: none"> - งานบรรจุ แต่งตั้ง โอน รับโอน ย้ายข้าราชการ - งานสอบเปลี่ยนสายงานของข้าราชการ - งานเลื่อนระดับของข้าราชการ - งานคัดเลือกลูกจ้างประจำ - งานบรรจุเข้ารับราชการใหม่ของข้าราชการ - งานบรรจุกลับเข้ารับราชการของข้าราชการ - งานทดลองปฏิบัติราชการของข้าราชการ - งานขอยกเว้นการเกณฑ์ทหารของข้าราชการ - งานเกี่ย้อัตรากำลัง การตัดโอนตำแหน่ง <p>และงานตัดโอนอัตรากำลังเงินเดือนของข้าราชการ</p> <ul style="list-style-type: none"> - งานย้ายภายในส่วนราชการและการช่วยราชการ <p>ของข้าราชการ</p> <ul style="list-style-type: none"> - งานขออนุมัติตำแหน่งประจำองค์การบริหาร <p>ส่วนจังหวัดสระแก้ว</p> <ul style="list-style-type: none"> - งานเกษียณอายุราชการของข้าราชการ <p>และลูกจ้างประจำ</p> <ul style="list-style-type: none"> - งานลาออกจากราชการของข้าราชการ <p>และลูกจ้างประจำ</p> <ul style="list-style-type: none"> - งานให้ออกจากราชการกรณีอื่น ๆ ของข้าราชการ <p>และลูกจ้างประจำ (ขาดคุณสมบัติ ทูพพลภาพ</p> <p>หย่อนสมรรถภาพ)</p> <ul style="list-style-type: none"> - งานจัดทำคำสั่งเกี่ยวกับการมอบอำนาจ การรักษา <p>ราชการแทน การปฏิบัติราชการแทนและรักษาการ</p> <p>ในตำแหน่งของข้าราชการ</p> <ul style="list-style-type: none"> - งานระบบข้อมูลบุคลากรองค์กรปกครอง <p>ส่วนท้องถิ่น</p> <ul style="list-style-type: none"> - ดำเนินการเกี่ยวกับทะเบียนประวัติ (ก.พ.๗) <p>ของข้าราชการและลูกจ้างประจำ</p> <ul style="list-style-type: none"> - งานจัดทำบัญชีถือจ่ายเงินเดือนค่าจ้าง - งานจัดทำทะเบียนคุมอัตรากำลังของข้าราชการ <p>ลูกจ้างประจำและพนักงานจ้าง</p> <ul style="list-style-type: none"> - งานประเมินผลการปฏิบัติงานของข้าราชการ <p>และลูกจ้างประจำ</p> <ul style="list-style-type: none"> - งานจัดทำคำสั่งเลื่อนขั้นเงินเดือนของข้าราชการ <p>และลูกจ้างประจำ</p> <ul style="list-style-type: none"> - งานขออนุญาตสอบแข่งขัน สอบคัดเลือกและ <p>การคัดเลือกของข้าราชการ</p> <ul style="list-style-type: none"> - งานจัดทำหนังสือรับรองของข้าราชการ <p>ลูกจ้างประจำและพนักงานจ้าง</p>	

โครงสร้างตามแผนอัตรากำลังปัจจุบัน	โครงสร้างตามแผนอัตรากำลังใหม่	หมายเหตุ
<p>- งานเกี่ยวกับการสรรหาพนักงานจ้าง</p> <ul style="list-style-type: none">- งานการแต่งตั้ง (จัดจ้าง) พนักงานจ้าง- งานประเมินผลการปฏิบัติงานพนักงานจ้าง- งานจัดทำคำสั่งเลื่อนค่าตอบแทน- งานจัดทำสัญญาจ้างพนักงานจ้าง- งานการต่อสัญญาจ้างพนักงานจ้าง- งานทะเบียนประวัติพนักงานจ้าง- งานการให้พนักงานจ้างพ้นจากตำแหน่ง- งานการให้พนักงานจ้างช่วยปฏิบัติราชการ- งานการแจ้งเข้าและออกผู้ประกันตน <p>กับประกันสังคม</p> <ul style="list-style-type: none">- งานประชุมและทำรายงานการประชุมเกี่ยวกับ <p>การบริหารงานบุคคล</p> <ul style="list-style-type: none">- งานบริการข้อมูล สถิติ ช่วยเหลือ <p>ให้คำแนะนำทางวิชาการ</p> <ul style="list-style-type: none">- งานอื่น ๆ ที่เกี่ยวข้องและที่ได้รับมอบหมาย	<p>- งานดำเนินการเกี่ยวกับการพิจารณาบำเหน็จ</p> <p>ความชอบ</p> <ul style="list-style-type: none">- งานจัดประชุม ก.จ.จ.สระแก้ว และการอื่น <p>เกี่ยวกับการบริหารงานบุคคล</p> <ul style="list-style-type: none">- งานสำนักงานเลขานุการ ก.จ.จ.สระแก้ว- งานจัดทำประกาศหลักเกณฑ์เกี่ยวกับ <p>การบริหารงานบุคคล</p> <ul style="list-style-type: none">- งานเกี่ยวกับการสรรหาพนักงานจ้าง- งานการแต่งตั้ง (จัดจ้าง) พนักงานจ้าง- งานประเมินผลการปฏิบัติงานพนักงานจ้าง- งานจัดทำคำสั่งเลื่อนค่าตอบแทน- งานจัดทำสัญญาจ้างพนักงานจ้าง- งานการต่อสัญญาจ้างพนักงานจ้าง- งานทะเบียนประวัติพนักงานจ้าง- งานการให้พนักงานจ้างพ้นจากตำแหน่ง- งานการให้พนักงานจ้างช่วยปฏิบัติราชการ- งานการแจ้งเข้าและออกผู้ประกันตนกับ <p>ประกันสังคม</p> <ul style="list-style-type: none">- งานประชุมและทำรายงานการประชุมเกี่ยวกับ <p>การบริหารงานบุคคล</p> <ul style="list-style-type: none">- งานบริการข้อมูล สถิติ ช่วยเหลือให้คำแนะนำ <p>ทางวิชาการ</p> <ul style="list-style-type: none">- งานอื่น ๆ ที่เกี่ยวข้องและที่ได้รับมอบหมาย	

โครงสร้างตามแผนอัตรากำลังปัจจุบัน	โครงสร้างตามแผนอัตรากำลังใหม่	หมายเหตุ
<p>๙.๒ ฝ่ายส่งเสริมและพัฒนาบุคลากร</p> <ul style="list-style-type: none"> - งานจัดทำแผนอัตรากำลัง - งานจัดทำโครงสร้างส่วนราชการ ศึกษา และวิเคราะห์ เพื่อพัฒนาระบบบริหารงานบุคคล - งานปรับปรุงส่วนราชการ - งานปรับปรุงการกำหนดตำแหน่ง - งานกำหนดตำแหน่งและอัตราเงินเดือน - งานแบ่งส่วนราชการภายใน - งานศึกษา วิเคราะห์ เพื่อเสนอแนะนโยบาย และวางแผนระบบการบริหารงานบุคคล - งานเสนอขอรับเงินรางวัลประโยชน์ตอบแทนอื่น - งานประเมินผลงานทางวิชาการเพื่อเลื่อนตำแหน่ง - งานกำหนดตำแหน่งวิทยฐานะของข้าราชการครู และบุคลากรทางการศึกษา - งานอบรมเพื่อพัฒนาของข้าราชการครูและบุคลากรทางการศึกษา - งานแผนพัฒนาข้าราชการและบุคลากรองค์การบริหารส่วนจังหวัดสระแก้ว - งานขอพระราชทานเครื่องราชอิสริยาภรณ์ - งานประเมินเตรียมความพร้อมและพัฒนาอย่างเข้มครูผู้ช่วย - งานลาศึกษาต่อ - งานจัดทำบัตรประจำตัวเจ้าหน้าที่ของรัฐ - งานขอยืมตัวข้าราชการ - งานขออนุญาตเดินทางไปต่างประเทศ - งานจัดทำบัตรแสดงตน - งานการฝึกอบรม สัมมนา ที่องค์การบริหารส่วนจังหวัดสระแก้วหรือกรมส่งเสริมการปกครองท้องถิ่น จัดขึ้น - งานจัดการองค์ความรู้ (KM) - งานบันทึกข้อมูลผู้มีสิทธิเกี่ยวกับการรักษาพยาบาล ในระบบทะเบียนบุคลากรองค์การปกครองส่วนท้องถิ่น - งานประชาสัมพันธ์ประกาศเกี่ยวกับการบริหารงานบุคคล - งานประชาสัมพันธ์เกี่ยวกับการฝึกอบรม สัมมนา ของส่วนราชการอื่น - งานรับนักศึกษาฝึกงานที่องค์การบริหารส่วนจังหวัดสระแก้ว - งานบริการข้อมูล สถิติ ช่วยเหลือให้คำแนะนำทางวิชาการ - งานอื่น ๆ ที่เกี่ยวข้องและที่ได้รับมอบหมาย 	<p>๙.๒ ฝ่ายส่งเสริมและพัฒนาบุคลากร</p> <ul style="list-style-type: none"> - งานจัดทำแผนอัตรากำลัง - งานจัดทำโครงสร้างส่วนราชการ ศึกษา และวิเคราะห์ เพื่อพัฒนาระบบบริหารงานบุคคล - งานปรับปรุงส่วนราชการ - งานปรับปรุงการกำหนดตำแหน่ง - งานกำหนดตำแหน่งและอัตราเงินเดือน - งานแบ่งส่วนราชการภายใน - งานศึกษา วิเคราะห์ เพื่อเสนอแนะนโยบายและวางแผนระบบการบริหารงานบุคคล - งานเสนอขอรับเงินรางวัลประโยชน์ตอบแทนอื่น - งานกำหนดตำแหน่งวิทยฐานะของข้าราชการครู และบุคลากรทางการศึกษา - งานอบรมเพื่อพัฒนาของข้าราชการครูและบุคลากรทางการศึกษา - งานแผนพัฒนาข้าราชการและบุคลากรองค์การบริหารส่วนจังหวัดสระแก้ว - งานขอพระราชทานเครื่องราชอิสริยาภรณ์ - งานลาศึกษาต่อ - งานจัดทำบัตรประจำตัวเจ้าหน้าที่ของรัฐ - งานขอยืมตัวข้าราชการ - งานขออนุญาตเดินทางไปต่างประเทศ - งานจัดทำบัตรแสดงตน - งานการฝึกอบรม สัมมนา ที่องค์การบริหารส่วนจังหวัดสระแก้วหรือกรมส่งเสริมการปกครองท้องถิ่น จัดขึ้น - งานจัดการองค์ความรู้ (KM) - งานบันทึกข้อมูลผู้มีสิทธิเกี่ยวกับการรักษาพยาบาล ในระบบทะเบียนบุคลากรองค์การปกครองส่วนท้องถิ่น - งานประชาสัมพันธ์ประกาศเกี่ยวกับการบริหารงานบุคคล - งานประชาสัมพันธ์เกี่ยวกับการฝึกอบรม สัมมนาของส่วนราชการอื่น - งานรับนักศึกษาฝึกงานที่องค์การบริหารส่วนจังหวัดสระแก้ว - งานบริการข้อมูล สถิติ ช่วยเหลือให้คำแนะนำทางวิชาการ - งานอื่น ๆ ที่เกี่ยวข้องและที่ได้รับมอบหมาย 	

โครงสร้างตามแผนอัตรากำลังปัจจุบัน	โครงสร้างตามแผนอัตรากำลังใหม่	หมายเหตุ
<p>๙.๓ ฝ่ายวินัยและส่งเสริมคุณธรรม</p> <ul style="list-style-type: none"> - งานดำเนินการทางวินัย การอุทธรณ์ การร้องทุกข์ของข้าราชการและลูกจ้างองค์การบริหารส่วนจังหวัด - งานดำเนินการทางวินัย การอุทธรณ์ การร้องทุกข์ของข้าราชการครูและบุคลากรทางการศึกษาสังกัดองค์การบริหารส่วนจังหวัด - งานสอบสวนข้อเท็จจริง เรื่องร้องเรียน ร้องทุกข์ และข้อกล่าวหาข้าราชการ ลูกจ้างประจำ และพนักงานองค์การบริหารส่วนจังหวัด - งานสอบสวนข้อเท็จจริง เรื่องร้องเรียน ร้องทุกข์ และข้อกล่าวหาข้าราชการครูและบุคลากรทางการศึกษา - ตรวจพิจารณาเรื่องร้องเรียน ร้องทุกข์หรืออุทธรณ์การลงโทษทางวินัย - งานพิจารณาสำนวนสอบสวนทางวินัย - งานเสนอความเห็นและดำเนินการจัดทำคำสั่งแต่งตั้งคณะกรรมการสอบสวนข้อเท็จจริง - เป็นกรรมการหรือกรรมการและเลขานุการในคณะกรรมการสอบหาข้อเท็จจริง คณะกรรมการสอบสวนและคณะกรรมการสอบข้อเท็จจริงความลับทางละเมิด - ตรวจพิจารณารายงานการสอบข้อเท็จจริง รายงานการสอบสวน รายงานการสอบสวนข้อเท็จจริง ความลับทางละเมิด - งานพิจารณาสมรรถภาพข้าราชการ ลูกจ้างประจำ ข้าราชการครูและบุคลากรทางการศึกษา พนักงานจ้างองค์การบริหารส่วนจังหวัด - งานพิจารณาสั่งให้ข้าราชการ ลูกจ้างประจำขององค์การบริหารส่วนจังหวัด ออกจากราชการไว้ก่อนหรือสั่งพักราชการ - งานพิจารณาสั่งให้ข้าราชการครูและบุคลากรทางการศึกษา ออกจากราชการไว้ก่อนหรือสั่งพักราชการ - งานดำเนินการเกี่ยวกับการรับผิดทางละเมิดของเจ้าหน้าที่ของรัฐของข้าราชการ ลูกจ้างประจำ ข้าราชการครูและบุคลากรทางการศึกษาขององค์การบริหารส่วนจังหวัด - งานให้คำปรึกษา แนะนำ เกี่ยวกับขั้นตอนการดำเนินการทางวินัยและความลับทางละเมิด กรณีข้าราชการ ลูกจ้างประจำ ข้าราชการครูและบุคลากรทางการศึกษาขององค์การบริหารส่วนจังหวัด ถูกร้องเรียนหรือถูกกล่าวหาว่ากระทำผิดวินัย หรือกระทำผิดทางละเมิดของเจ้าหน้าที่หรือคดีความทั่วไป 	<p>๙.๓ ฝ่ายวินัยและส่งเสริมคุณธรรม</p> <ul style="list-style-type: none"> - งานดำเนินการทางวินัย การอุทธรณ์ และการร้องทุกข์ - งานสอบสวนข้อเท็จจริง เรื่องร้องเรียน ร้องทุกข์ และข้อกล่าวหา - งานพิจารณาสำนวนสอบสวนทางวินัย - งานเสนอความเห็นและดำเนินการจัดทำคำสั่งแต่งตั้งคณะกรรมการสอบสวนข้อเท็จจริงเบื้องต้น - งานพิจารณาสมรรถภาพ - งานพิจารณาสั่งให้ออกจากราชการไว้ก่อนหรือสั่งพักราชการ - งานดำเนินการเกี่ยวกับการรับผิดทางละเมิดของเจ้าหน้าที่ของรัฐ - งานดำเนินการจัดทำสรุปผลรายงานการดำเนินการทางวินัย - งานจัดทำคำสั่งลงโทษทางวินัย หรือจัดทำทัณฑ์บนเป็นหนังสือหรือหนังสือว่ากล่าวตักเตือน - งานจัดทำทะเบียนและประวัติของผู้มีพฤติการณ์ทางวินัย - งานบันทึกข้อมูลทางละเมิด ในระบบความลับทางละเมิดและแฟ้ม กรมบัญชีกลาง กระทรวงการคลัง - งานดำเนินการฟ้องคดีปกครองในกรณีท้องที่การบริหารส่วนจังหวัดเป็นผู้ถูกฟ้องคดีปกครอง และติดต่อประสานงานกับพนักงานอัยการ ฝ่ายคดีปกครอง - งานจัดทำหนังสือรับสภาพหนี้ และสัญญาผ่อนชำระหนี้ ในกรณีที่เจ้าหน้าที่ต้องรับผิดกรณีความลับทางละเมิดและขอผ่อนผันชำระค่าสินไหมทดแทน - งานพิจารณาหาทางป้องกันการกระทำผิดวินัย - งานติดต่อประสานงานกับส่วนราชการอื่นที่เกี่ยวกับงานการดำเนินการทางวินัย - งานจัดประชุมคณะอนุกรรมการพิจารณาการดำเนินการทางวินัยและการให้ออกจากราชการ - งานให้คำปรึกษา แนะนำ เกี่ยวกับขั้นตอนการดำเนินการทางวินัยและความลับทางละเมิด กรณีข้าราชการ ข้าราชการครู บุคลากรทางการศึกษา ลูกจ้างประจำ และพนักงานจ้าง ซึ่งถูกร้องเรียนหรือถูกกล่าวหาว่ากระทำผิดวินัย หรือกระทำผิดทางละเมิดและคดีความทั่วไป 	

โครงสร้างตามแผนอัตรากำลังปัจจุบัน	โครงสร้างตามแผนอัตรากำลังใหม่	หมายเหตุ
<p>- งานดำเนินการจัดทำสรุปผลรายงานการดำเนินการทางวินัย</p> <p>- งานดำเนินการพิจารณาหาทางป้องกันข้าราชการ ลูกจ้างประจำ ข้าราชการครูและบุคลากรทางการศึกษา องค์การบริหารส่วนจังหวัด ทำผิดวินัย</p> <p>- จัดทำคำสั่งลงโทษทางวินัยของข้าราชการ ลูกจ้างประจำ ข้าราชการครูและบุคลากรทางการศึกษา พนักงานจ้าง ขององค์การบริหารส่วนจังหวัด หรือ จัดทำคำสั่งลงโทษทางวินัยของข้าราชการ พนักงานจ้าง ขององค์การบริหารส่วนจังหวัด หรือ จัดทำคำสั่งลงโทษทางวินัยของข้าราชการ พนักงานจ้าง ขององค์การบริหารส่วนจังหวัด หรือ จัดทำคำสั่งลงโทษทางวินัยของข้าราชการ พนักงานจ้าง ขององค์การบริหารส่วนจังหวัด</p> <p>- ติดตามประสานงานกับส่วนราชการอื่นที่เกี่ยวข้องกับงานวินัย</p> <p>- จัดทำหนังสือรับสภาพหนี้ และสัญญาผ่อนชำระหนี้ ในกรณีที่เจ้าหน้าที่ต้องรับผิดชอบและขอผ่อนผันชำระค่าสินไหมทดแทน</p> <p>- งานดำเนินการฟ้องคดีปกครองในกรณีที่องค์การบริหารส่วนจังหวัดเป็นผู้เสียหาย และจัดทำคำให้การยื่นต่อศาลปกครอง กรณีที่องค์การบริหารส่วนจังหวัด เป็นผู้ถูกฟ้องคดีปกครองและติดต่อประสานงานกับพนักงานอัยการฝ่ายคดีปกครอง</p> <p>- งานเกี่ยวกับแผนงาน งบประมาณ การเบิกจ่ายเงินสมนาคุณกรรมการสอบสวนวินัย</p> <p>- งานจัดทำทะเบียนและประวัติของผู้มีพฤติการณ์ทางวินัย</p> <p>- งานศึกษาเกี่ยวกับการกระทำผิดวินัย และการจัดทำมาตรฐานการลงโทษ</p> <p>- งานมาตรฐานคุณธรรมและจรรยาบรรณ</p> <p>- งานเสริมสร้างคุณธรรมจรรยาบรรณ</p> <p>งานเสริมสร้างวินัยเชิงบวก</p> <p>- งานดำเนินการเกี่ยวกับการลา การขออนุญาตลาอุปสมบท การลาประกอบพิธีฮัจย์ ของข้าราชการ ลูกจ้าง และพนักงานจ้างขององค์การบริหารส่วนจังหวัด</p> <p>- งานบริการข้อมูล สถิติ ช่วยเหลือให้คำแนะนำทางวิชาการ</p> <p>- งานอื่น ๆ ที่เกี่ยวข้องและที่ได้รับมอบหมาย</p>	<p>- งานเกี่ยวกับแผนงาน งบประมาณ การเบิกจ่ายเงินสมนาคุณคณะกรรมการสอบสวนทางวินัย และคณะกรรมการสอบข้อเท็จจริงความรับผิดชอบทางละเมิด</p> <p>- งานมาตรฐานคุณธรรมและจรรยาบรรณ</p> <p>- งานเสริมสร้างคุณธรรมจรรยาบรรณ</p> <p>งานเสริมสร้างวินัยเชิงบวก</p> <p>- งานดำเนินการเกี่ยวกับการลา การขออนุญาตลาอุปสมบท การลาเพื่อไปประกอบพิธีฮัจย์</p> <p>- งานควบคุมการลงเวลาปฏิบัติราชการ</p> <p>- งานบริการข้อมูล สถิติ ช่วยเหลือให้คำแนะนำทางวิชาการ</p> <p>- งานอื่น ๆ ที่เกี่ยวข้องและที่ได้รับมอบหมาย</p> <p>๙.๔ กลุ่มงานบุคลากรทางการศึกษา</p> <p>- งานดำเนินการเกี่ยวกับการสรรหา ข้าราชการครูและบุคลากรทางการศึกษา</p> <p>- งานดำเนินการเกี่ยวกับการสอบแข่งขัน การสอบคัดเลือก และการคัดเลือกข้าราชการครู และบุคลากรทางการศึกษา</p> <p>- งานบรรจุ แต่งตั้ง โอน รับโอน ย้าย ข้าราชการครูและบุคลากรทางการศึกษา</p> <p>- งานสอบเปลี่ยนสายงานของข้าราชการครู และบุคลากรทางการศึกษา</p> <p>- งานบรรจุเข้ารับราชการใหม่ของข้าราชการครู และบุคลากรทางการศึกษา</p> <p>- งานบรรจุกลับเข้ารับราชการของข้าราชการครู และบุคลากรทางการศึกษา</p> <p>- งานเกลี้ยอัตรากำลัง การตัดโอนตำแหน่ง และงานตัดโอนอัตราเงินเดือนของข้าราชการครู และบุคลากรทางการศึกษา</p> <p>- งานย้ายภายในส่วนราชการและการช่วยราชการ ของข้าราชการครูและบุคลากรทางการศึกษา</p> <p>- งานเกษียณอายุราชการของข้าราชการครู และบุคลากรทางการศึกษา</p> <p>- งานลาออกจากราชการของข้าราชการครู และบุคลากรทางการศึกษา</p> <p>- งานให้ออกจากราชการกรณีอื่น ๆ ของข้าราชการครูและบุคลากรทางการศึกษา (ขาดคุณสมบัติ ทูพพลภาพ หย่อนสมรรถภาพ)</p>	

โครงสร้างตามแผนอัตรากำลังปัจจุบัน	โครงสร้างตามแผนอัตรากำลังใหม่	หมายเหตุ
	<ul style="list-style-type: none">- งานจัดทำคำสั่งเกี่ยวกับการมอบอำนาจการรักษาราชการแทน การปฏิบัติราชการแทนและรักษาการในตำแหน่งของข้าราชการครูและบุคลากรทางการศึกษา- งานระบบข้อมูลบุคลากรองค์กรปกครองส่วนท้องถิ่นของข้าราชการครูและบุคลากรทางการศึกษา- ดำเนินการเกี่ยวกับทะเบียนประวัติ (ก.พ.๗) ของข้าราชการครูและบุคลากรทางการศึกษา- งานจัดทำทะเบียนคุมอัตรากำลังของข้าราชการครูและบุคลากรทางการศึกษา- งานประเมินผลการปฏิบัติงานของข้าราชการครูและบุคลากรทางการศึกษา- งานจัดทำคำสั่งเลื่อนเงินเดือนข้าราชการครูและบุคลากรทางการศึกษา- งานขออนุญาตสอบแข่งขัน สอบคัดเลือก และการคัดเลือกของข้าราชการครูและบุคลากรทางการศึกษา- งานจัดทำหนังสือรับรองของข้าราชการครูและบุคลากรทางการศึกษา- งานประเมินผลงานทางวิชาการเพื่อเลื่อนตำแหน่ง- งานประเมินเตรียมความพร้อมและพัฒนาอย่างเข้มครูผู้ช่วย- งานจัดทำคำสั่งแต่งตั้งข้าราชการครูและบุคลากรทางการศึกษาให้มีหรือเลื่อนวิทยฐานะที่สูงขึ้น- งานขอยกเว้นการเกณฑ์ทหาร- งานจัดทำบัญชีถือจ่ายเงินเดือนค่าจ้าง จ.๑๘ ครู- งานบริการข้อมูล สถิติ ช่วยเหลือให้คำแนะนำทางวิชาการ- งานอื่น ๆ ที่เกี่ยวข้องและที่ได้รับมอบหมาย	

โครงสร้างตามแผนอัตรากำลังปัจจุบัน	โครงสร้างตามแผนอัตรากำลังใหม่	หมายเหตุ
<p>๑๐. หน่วยตรวจสอบภายใน</p> <ul style="list-style-type: none"> - งานจัดทำแผนการตรวจสอบภายในประจำปี - งานการตรวจสอบความถูกต้องและเชื่อถือได้ของเอกสารการเงิน การบัญชี เอกสารการรับ การจ่ายเงิน ทุกประเภท ตรวจสอบการเก็บรักษาหลักฐานการเงิน การบัญชี - งานตรวจสอบการสรรหาพัสดุและทรัพย์สิน การเก็บรักษาพัสดุและทรัพย์สิน - งานตรวจสอบการทำประโยชน์จากทรัพย์สินขององค์การบริหารส่วนจังหวัด - งานตรวจสอบติดตามและการประเมินผลการดำเนินงานตามแผนงาน โครงการ ให้เป็นไปตามนโยบาย วัตถุประสงค์ และเป้าหมายที่กำหนด อย่างมีประสิทธิภาพ ประสิทธิผลและประหยัด - งานวิเคราะห์และประเมินความมีประสิทธิภาพ ประหยัดคุ้มค่าในการใช้ทรัพยากรของส่วนราชการต่าง ๆ - งานประเมินการควบคุมภายในของหน่วยรับตรวจ - งานรายงานผลการตรวจสอบภายใน - งานการวางระบบควบคุมภายในของหน่วยงาน องค์การบริหารส่วนจังหวัดสระแก้ว - งานบริการข้อมูล สถิติ ช่วยเหลือให้คำแนะนำ แนวทางแก้ไข ปรับปรุงการปฏิบัติงานแก่หน่วยรับตรวจ และผู้เกี่ยวข้อง - งานอื่น ๆ ที่เกี่ยวข้องและที่ได้รับมอบหมาย 	<p>๑๐. หน่วยตรวจสอบภายใน</p> <ul style="list-style-type: none"> - งานจัดทำแผนการตรวจสอบภายในประจำปี - งานการตรวจสอบความถูกต้องและเชื่อถือได้ของเอกสารการเงิน การบัญชี เอกสารการรับ การจ่ายเงิน ทุกประเภท ตรวจสอบการเก็บรักษาหลักฐานการเงิน การบัญชี - งานตรวจสอบการสรรหาพัสดุและทรัพย์สิน การเก็บรักษาพัสดุและทรัพย์สิน - งานตรวจสอบการทำประโยชน์จากทรัพย์สินของ องค์การบริหารส่วนจังหวัด - งานตรวจสอบติดตามและการประเมินผลการดำเนินงานตามแผนงาน โครงการ ให้เป็นไปตามนโยบาย วัตถุประสงค์ และเป้าหมายที่กำหนด อย่างมีประสิทธิภาพ ประสิทธิผลและประหยัด - งานวิเคราะห์และประเมินความมีประสิทธิภาพ ประหยัดคุ้มค่าในการใช้ทรัพยากรของส่วนราชการต่าง ๆ - งานประเมินการควบคุมภายในของหน่วยรับตรวจ - งานรายงานผลการตรวจสอบภายใน - งานการวางระบบควบคุมภายในของหน่วยงาน องค์การบริหารส่วนจังหวัดสระแก้ว - งานบริการข้อมูล สถิติ ช่วยเหลือ ให้คำแนะนำแนวทางแก้ไข ปรับปรุง การปฏิบัติงานแก่หน่วยรับตรวจและผู้เกี่ยวข้อง - งานอื่น ๆ ที่เกี่ยวข้องและที่ได้รับมอบหมาย 	

๘.๒ การวิเคราะห์การกำหนดตำแหน่ง

องค์การบริหารส่วนจังหวัดสระแก้ว ได้วิเคราะห์การกำหนดตำแหน่งจากภารกิจที่จะดำเนินการในแต่ละส่วนราชการในระยะเวลา ๓ ปีข้างหน้า ซึ่งเป็นการสะท้อนให้เห็นว่าปริมาณงานในแต่ละส่วนราชการมีเท่าใด เพื่อนำมาวิเคราะห์ว่าจะใช้ตำแหน่งใด จำนวนเท่าใด ในส่วนราชการนั้น จึงจะเหมาะสมกับภารกิจ ปริมาณงาน เพื่อให้คุ้มค่าต่อการใช้จ่ายงบประมาณขององค์การบริหารส่วนจังหวัดสระแก้ว และเพื่อให้การบริหารงานขององค์การบริหารส่วนจังหวัดสระแก้ว เป็นไปอย่างมีประสิทธิภาพ ประสิทธิผล โดยได้นำผลการวิเคราะห์ตำแหน่งมาบันทึกข้อมูลลงในกรอบอัตรากำลัง ๓ ปี ดังนี้

กรอบอัตรากำลัง ๓ ปี ประจำปีงบประมาณ พ.ศ. ๒๕๖๗-๒๕๖๙

ส่วนราชการ	กรอบ อัตรากำลัง เดิม	กรอบอัตรากำลังตำแหน่ง ที่คาดว่าจะต้องใช้ในช่วง ระยะเวลา ๓ ปีข้างหน้า			อัตรากำลังคน เพิ่ม/ลด			หมายเหตุ
		๒๕๖๗	๒๕๖๘	๒๕๖๙	๒๕๖๗	๒๕๖๘	๒๕๖๙	
นักบริหารงานท้องถิ่น ระดับสูง	๑	๑	๑	๑	-	-	-	
นักบริหารงานท้องถิ่น ระดับสูง	๑	๑	๑	๑	-	-	-	
นักบริหารงานท้องถิ่น ระดับกลาง	๑	๑	๑	๑	-	-	-	
รวม	๓	๓	๓	๓	-	-	-	
สำนักปลัดองค์การบริหารส่วนจังหวัด (๐๑)								
นักบริหารงานทั่วไป ระดับกลาง	๑	๑	๑	๑	-	-	-	
ฝ่ายอำนวยการ								
นักบริหารงานทั่วไป ระดับต้น	๑	๑	๑	๑	-	-	-	
นักจัดการงานทั่วไป ปก/ชก	๓	๔	๓	๓	+๑	-๑	-	- กำหนดเพิ่ม - ปรับเปลี่ยนไป ฝ่ายป้องกันฯ
นักวิชาการคอมพิวเตอร์ ปก/ชก	๑	๑	๑	๑	-	-	-	
นักพัฒนาการท่องเที่ยว ปก/ชก	๑	๑	๑	๑	-	-	-	
นักพัฒนาชุมชน ปก/ชก	๒	๒	๒	๒	-	-	-	
นักสังคมสงเคราะห์ ปก/ชก	๑	๑	๑	๑	-	-	-	
นักป้องกันและบรรเทา สาธารณภัย ปก/ชก	๑	๑	-	-	-	-๑	-	ปรับเปลี่ยนไป ฝ่ายป้องกันฯ
เจ้าพนักงานธุรการ ปง/ชง	๒	๒	๒	๒	-	-	-	
เจ้าพนักงานป้องกันและบรรเทา สาธารณภัย ปง/ชง	๓	๓	-	-	-	-๓	-	ปรับเปลี่ยนไป ฝ่ายป้องกันฯ
รวม	๑๖	๑๗	๑๒	๑๒	+๑	-๕	-	
พนักงานจ้างตามภารกิจ								
ผู้ช่วยนักจัดการงานทั่วไป	๔	๔	๔	๔	-	-	-	
ผู้ช่วยนักพัฒนาการท่องเที่ยว	๑	๑	๑	๑	-	-	-	
ผู้ช่วยเจ้าพนักงานธุรการ	๓	๓	๓	๓	-	-	-	
ผู้ช่วยเจ้าพนักงานพัฒนาชุมชน (คนพิการ)	๑	๑	๑	๑	-	-	-	
ผู้ช่วยเจ้าพนักงานป้องกันและ บรรเทาสาธารณภัย	๔	๔	-	-	-	-๔	-	ปรับเปลี่ยนไป ฝ่ายป้องกันฯ
พนักงานขับเครื่องจักรกลขนาดเบา	-	๒	-	-	+๒	-๒	-	- กำหนดเพิ่ม - ปรับเปลี่ยนไป ฝ่ายป้องกันฯ
พนักงานขับรถยนต์	๒	๓	๒	๒	+๑	-๑	-	- กำหนดเพิ่ม - ปรับเปลี่ยนไป ฝ่ายป้องกันฯ
รวม	๑๕	๑๘	๑๑	๑๑	+๓	-๗	-	

กรอบอัตรากำลัง ๓ ปี ประจำปีงบประมาณ พ.ศ. ๒๕๖๗-๒๕๖๙ (ต่อ)

ส่วนราชการ	กรอบ อัตรากำลัง เดิม	กรอบอัตราตำแหน่ง ที่คาดว่าจะต้องใช้ในช่วง ระยะเวลา ๓ ปีข้างหน้า			อัตรากำลังคน เพิ่ม/ลด			หมายเหตุ
		๒๕๖๗	๒๕๖๘	๒๕๖๙	๒๕๖๗	๒๕๖๘	๒๕๖๙	
<u>พนักงานจ้างทั่วไป</u>								
คนงาน	๓	๔	๒	๒	+๑	-๒	-	*ปรับเกลี่ย
คนงาน (คนพิการ)	๕	๕	๕	๕	-	-	-	
รวม	๘	๙	๗	๗	+๑	-๒	-	
<u>ฝ่ายป้องกันและบรรเทาสาธารณภัย</u>								
นักบริหารงานทั่วไป ระดับต้น	-	-	๑	๑	-	+๑	-	กำหนดเพิ่ม
นักจัดการงานทั่วไป ปก/ชก	-	-	๑	๑	-	+๑	-	ปรับเกลี่ยจาก ฝ่ายอำนวยการ
นักป้องกันและบรรเทา สาธารณภัย ปก/ชก	-	-	๑	๑	-	+๑	-	ปรับเกลี่ยจาก ฝ่ายอำนวยการ
เจ้าพนักงานป้องกันและบรรเทา สาธารณภัย ปง/ชง	-	-	๓	๓	-	+๓	-	ปรับเกลี่ยจาก ฝ่ายอำนวยการ
รวม	-	-	๖	๖	-	+๖	-	
<u>พนักงานจ้างตามภารกิจ</u>								
ผู้ช่วยนักจัดการงานทั่วไป	-	-	๑	๑	-	+๑	-	กำหนดเพิ่ม
ผู้ช่วยเจ้าพนักงานธุรการ	-	-	๑	๑	-	+๑	-	กำหนดเพิ่ม
ผู้ช่วยเจ้าพนักงานป้องกันและ บรรเทาสาธารณภัย	-	-	๔	๔	-	+๔	-	ปรับเกลี่ยจาก ฝ่ายอำนวยการ
พนักงานขับเครื่องจักรกลขนาดเบา	-	-	๒	๒	-	+๒	-	ปรับเกลี่ยจาก ฝ่ายอำนวยการ
พนักงานขับรถยนต์	-	-	๑	๑	-	+๑	-	ปรับเกลี่ยจาก ฝ่ายอำนวยการ
รวม	-	-	๙	๙	-	+๙	-	
<u>พนักงานจ้างทั่วไป</u>								
คนงาน	-	-	๒	๒	-	+๒	-	*ปรับเกลี่ยจาก ฝ่ายอำนวยการ
รวม	-	-	๒	๒	-	+๒	-	

หมายเหตุ : ฝ่ายอำนวยการ

*ตำแหน่งคนงาน

- ปรับเกลี่ยไปฝ่ายกิจการพาณิชย์ ๑ อัตรา
- ปรับเกลี่ยจากฝ่ายนิติการ ๒ อัตรา
- ปรับเกลี่ยไปฝ่ายป้องกันฯ ๒ อัตรา

เพิ่ม/ลด = ลด ๑ อัตรา

หมายเหตุ : ฝ่ายป้องกันและบรรเทาสาธารณภัย

*ตำแหน่งคนงาน

- ปรับเกลี่ยจากฝ่ายอำนวยการ ๒ อัตรา

เพิ่ม/ลด = เพิ่ม ๒ อัตรา

กรอบอัตรากำลัง ๓ ปี ประจำปีงบประมาณ พ.ศ. ๒๕๖๗-๒๕๖๙ (ต่อ)

ส่วนราชการ	กรอบ อัตรากำลัง เดิม	กรอบอัตรากำลังตำแหน่ง ที่คาดว่าจะต้องใช้ในวง ระยะเวลา ๓ ปีข้างหน้า			อัตรากำลังคน เพิ่ม/ลด			หมายเหตุ
		๒๕๖๗	๒๕๖๘	๒๕๖๙	๒๕๖๗	๒๕๖๘	๒๕๖๙	
ฝ่ายนิติการ								
นักบริหารงานทั่วไป ระดับต้น	๑	๑	๑	๑	-	-	-	
นิติกร ปก/ชก	๒	๒	๒	๒	-	-	-	
รวม	๓	๓	๓	๓	-	-	-	
พนักงานจ้างตามภารกิจ								
ผู้ช่วยนักจัดการงานทั่วไป	๑	๑	๑	๑	-	-	-	
ผู้ช่วยนิติกร	๒	๒	๒	๒	-	-	-	
ผู้ช่วยเจ้าพนักงานธุรการ	๑	๑	๑	๑	-	-	-	
รวม	๔	๔	๔	๔	-	-	-	
พนักงานจ้างทั่วไป								
คนงาน	๕	-	-	-	-๕	-	-	*ปรับเกลี่ย และตัดโอน
รวม	๕	-	-	-	-๕	-	-	
ฝ่ายกิจการพาณิชย์								
นักบริหารงานทั่วไป ระดับต้น	๑	๑	๑	๑	-	-	-	
นิติกร ปก/ชก	๑	๑	๑	๑	-	-	-	
เจ้าพนักงานการเงินและบัญชี ปง/ชง	๑	๑	๑	๑	-	-	-	
เจ้าพนักงานจัดเก็บรายได้ ปง/ชง	๑	๑	๑	๑	-	-	-	
รวม	๔	๔	๔	๔	-	-	-	
พนักงานจ้างตามภารกิจ								
ผู้ช่วยนิติกร	๑	๑	๑	๑	-	-	-	
ผู้ช่วยนักจัดการงานทั่วไป	๒	๒	๒	๒	-	-	-	
ผู้ช่วยเจ้าพนักงานการเงินและบัญชี	๑	๑	๑	๑	-	-	-	
ผู้ช่วยเจ้าพนักงานจัดเก็บรายได้	๑	๑	๑	๑	-	-	-	
รวม	๕	๕	๕	๕	-	-	-	
พนักงานจ้างทั่วไป								
คนงาน	๓	๘	๘	๘	+๕	-	-	*ปรับเกลี่ย และตัดโอน
รวม	๓	๘	๘	๘	+๕	-	-	

หมายเหตุ : ฝ่ายนิติการ

*ตำแหน่งคนงาน

- ปรับเกลี่ยไปฝ่ายอำนวยการ ๒ อัตรา
 - ปรับเกลี่ยไปฝ่ายกิจการพาณิชย์ ๒ อัตรา
 - ปรับเกลี่ยและตัดโอนไปกองช่าง ๑ อัตรา
- เพิ่ม/ลด = ลด ๕ อัตรา

หมายเหตุ : ฝ่ายกิจการพาณิชย์

*ตำแหน่งคนงาน

- ปรับเกลี่ยจากฝ่ายอำนวยการ ๑ อัตรา
 - ปรับเกลี่ยจากฝ่ายนิติการ ๒ อัตรา
 - ปรับเกลี่ยและตัดโอนจากกองช่าง ๒ อัตรา
- เพิ่ม/ลด = เพิ่ม ๕ อัตรา

กรอบอัตรากำลัง ๓ ปี ประจำปีงบประมาณ พ.ศ. ๒๕๖๗-๒๕๖๙ (ต่อ)

ส่วนราชการ	กรอบ อัตรากำลัง เดิม	กรอบอัตราตำแหน่ง ที่คาดว่าจะต้องใช้ในช่วง ระยะเวลา ๓ ปีข้างหน้า			อัตรากำลังคน เพิ่ม/ลด			หมายเหตุ
		๒๕๖๗	๒๕๖๘	๒๕๖๙	๒๕๖๗	๒๕๖๘	๒๕๖๙	
สำนักงานเลขาธิการองค์การบริหารส่วนจังหวัด (๐๒)								
นักบริหารงานทั่วไป ระดับกลาง	๑	๑	๑	๑	-	-	-	
ฝ่ายการประชุม								
นักบริหารงานทั่วไป ระดับต้น	๑	๑	๑	๑	-	-	-	
นักจัดการงานทั่วไป ปก/ชก	๒	๒	๒	๒	-	-	-	
รวม	๔	๔	๔	๔	-	-	-	
ฝ่ายส่งเสริมการมีส่วนร่วมของประชาชน								
นักบริหารงานทั่วไป ระดับต้น	๑	๑	๑	๑	-	-	-	
นักจัดการงานทั่วไป ปก/ชก	๒	๒	๒	๒	-	-	-	
รวม	๓	๓	๓	๓	-	-	-	
พนักงานจ้างตามภารกิจ								
ผู้ช่วยนักจัดการงานทั่วไป	๑	๑	๑	๑	-	-	-	
รวม	๑	๑	๑	๑	-	-	-	
ฝ่ายบริหารงานทั่วไป								
นักบริหารงานทั่วไป ระดับต้น	๑	๑	๑	๑	-	-	-	
นักจัดการงานทั่วไป ปก/ชก	๕	๕	๔	๔	-	-๑	-	ปรับเกลี่ยและตัดโอน เป็น จพง.ธุรการ
เจ้าพนักงานธุรการ ปง/ชง	-	-	๑	๑		+๑		ปรับเกลี่ยและตัดโอน จากนักจัดการงาน ทั่วไป
รวม	๖	๖	๖	๖	-	-	-	
พนักงานจ้างตามภารกิจ								
ผู้ช่วยนักจัดการงานทั่วไป	๒	๒	๒	๒	-	-	-	
ผู้ช่วยนิติกร	๑	๑	๑	๑	-	-	-	
ผู้ช่วยเจ้าพนักงานธุรการ	๑	๑	๑	๑	-	-	-	
พนักงานขับรถยนต์	๔	๔	๔	๔	-	-	-	
รวม	๘	๘	๘	๘	-	-	-	

กรอบอัตรากำลัง ๓ ปี ประจำปีงบประมาณ พ.ศ. ๒๕๖๗-๒๕๖๙ (ต่อ)

ส่วนราชการ	กรอบ อัตรากำลัง เดิม	กรอบอัตรากำลังตำแหน่ง ที่คาดว่าจะต้องใช้ในช่วง ระยะเวลา ๓ ปีข้างหน้า			อัตรากำลังคน เพิ่ม/ลด			หมายเหตุ
		๒๕๖๗	๒๕๖๘	๒๕๖๙	๒๕๖๗	๒๕๖๘	๒๕๖๙	
กองคลัง (๐๔)								
นักบริหารงานการคลัง ระดับกลาง	๑	๑	๑	๑	-	-	-	
ฝ่ายบริหารงานคลัง								
นักบริหารงานการคลัง ระดับต้น	๑	๑	๑	๑	-	-	-	
นักจัดการงานทั่วไป ปก/ชก	๑	๑	๑	๑	-	-	-	
นักวิชาการเงินและบัญชี ปก/ชก	๑	๑	๑	๑	-	-	-	
เจ้าพนักงานธุรการ ปง/ชง	๑	๑	๑	๑	-	-	-	
เจ้าพนักงานการเงินและบัญชี ปง/ชง	๓	๓	๓	๓	-	-	-	
รวม	๘	๘	๘	๘	-	-	-	
พนักงานจ้างตามภารกิจ								
ผู้ช่วยนักวิชาการเงินและบัญชี	๑	๑	๑	๑	-	-	-	
ผู้ช่วยเจ้าพนักงานธุรการ	๑	๑	๑	๑	-	-	-	
ผู้ช่วยเจ้าพนักงานธุรการ (คนพิการ)	-	-	-	๑	-	-	+๑	กำหนดเพิ่ม
ผู้ช่วยเจ้าพนักงานการเงินและบัญชี	๑	๑	๒	๒	-	+๑	-	ปรับเกลี่ยจาก ฝ่ายเร่งรัดฯ
พนักงานขับรถยนต์	๑	๑	๑	๑	-	-	-	
รวม	๔	๔	๕	๖	-	+๑	+๑	
ฝ่ายการเงินและบัญชี								
นักบริหารงานการคลัง ระดับต้น	๑	๑	๑	๑	-	-	-	
นักวิชาการเงินและบัญชี ปก/ชก	๒	๒	๒	๒	-	-	-	
เจ้าพนักงานการเงินและบัญชี ปง/ชง	๓	๓	๓	๓	-	-	-	
รวม	๖	๖	๖	๖	-	-	-	
พนักงานจ้างตามภารกิจ								
ผู้ช่วยนักวิชาการเงินและบัญชี	๑	๑	๑	๑	-	-	-	
ผู้ช่วยเจ้าพนักงานการเงินและบัญชี	๑	๑	๑	๑	-	-	-	
รวม	๒	๒	๒	๒	-	-	-	
ฝ่ายเร่งรัดและจัดเก็บรายได้								
นักบริหารงานการคลัง ระดับต้น	๑	๑	๑	๑	-	-	-	
นักวิชาการจัดเก็บรายได้ ปก/ชก	๑	๑	๑	๑	-	-	-	
เจ้าพนักงานการเงินและบัญชี ปง/ชง	๒	๒	๒	๒	-	-	-	
รวม	๔	๔	๔	๔	-	-	-	
พนักงานจ้างตามภารกิจ								
ผู้ช่วยเจ้าพนักงานการเงินและบัญชี	๒	๒	๑	๑	-	-๑	-	ปรับเกลี่ยไปฝ่าย บริหารงานคลัง
ผู้ช่วยเจ้าพนักงานจัดเก็บรายได้	๒	๒	๒	๒	-	-	-	
พนักงานขับรถยนต์	๑	๑	๑	๑	-	-	-	
รวม	๕	๕	๔	๔	-	-๑	-	

กรอบอัตรากำลัง ๓ ปี ประจำปีงบประมาณ พ.ศ. ๒๕๖๗-๒๕๖๙ (ต่อ)

ส่วนราชการ	กรอบ อัตรากำลัง เดิม	กรอบอัตรากำลังตำแหน่ง ที่คาดว่าจะต้องใช้ในช่วง ระยะเวลา ๓ ปีข้างหน้า			อัตรากำลังคน เพิ่ม/ลด			หมายเหตุ
		๒๕๖๗	๒๕๖๘	๒๕๖๙	๒๕๖๗	๒๕๖๘	๒๕๖๙	
กองช่าง (๐๕)								
นักบริหารงานช่าง ระดับกลาง	๑	๑	๑	๑	-	-	-	
ฝ่ายเครื่องจักรกล								
นักบริหารงานช่าง ระดับต้น	๑	๑	๑	๑	-	-	-	
เจ้าพนักงานธุรการ ปง/ชง	๑	๑	๑	๑	-	-	-	
นายช่างโยธา ปง/ชง	๑	๑	๑	๑	-	-	-	
นายช่างเครื่องกล ปง/ชง	๖	๔	๔	๔	-๒	-	-	ปรับปรุงเป็น อาวุโส ๒ อัตรา
นายช่างเครื่องกล อาวุโส	-	๒	๒	๒	+๒	-	-	ปรับปรุงจาก ชำนาญงาน
นายช่างไฟฟ้า ปง/ชง	๒	๒	๒	๒	-	-	-	
รวม	๑๒	๑๒	๑๒	๑๒	-	-	-	
ลูกจ้างประจำ								
พนักงานขับเครื่องจักรกลขนาดหนัก	๒	๒	๑	๑	-	-๑	-	ว่างให้ยุบ
รวม	๒	๒	๑	๑	-	-๑	-	
พนักงานจ้างตามภารกิจ								
ผู้ช่วยเจ้าพนักงานธุรการ	-	-	๑	๑	-	+๑	-	กำหนดเพิ่ม
ผู้ช่วยนายช่างเครื่องกล	๔	๔	๔	๔	-	-	-	
ผู้ช่วยนายช่างไฟฟ้า	๔	๔	๔	๔	-	-	-	
พนักงานขับเครื่องจักรกลขนาดหนัก	๔	๔	๗	๗	-	+๓	-	กำหนดเพิ่ม
พนักงานขับเครื่องจักรกลขนาดกลาง	๓	๓	๓	๓	-	-	-	
พนักงานขับรถยนต์	๓	๓	๓	๓	-	-	-	
รวม	๑๘	๑๘	๒๒	๒๒	-	+๔	-	
พนักงานจ้างทั่วไป								
คนงาน	๒๑	๑๙	๑๙	๑๙	-๒	-	-	*ปรับเกลี่ยและ ตัดโอน
คนสวน	๓	๑	๑	๑	-๒	-	-	*ปรับเกลี่ยและ ตัดโอน
รวม	๒๔	๒๐	๒๐	๒๐	-๔	-	-	

หมายเหตุ : * ตำแหน่งคนงาน - ปรับเกลี่ยไปฝ่ายสำรวจและออกแบบ จำนวน ๒ อัตรา
 - ปรับเกลี่ยและตัดโอนไปกองการศึกษา จำนวน ๒ อัตรา
 - ปรับเกลี่ยและตัดโอนไปสำนักปลัด อบจ. จำนวน ๒ อัตรา
 - ปรับเกลี่ยจากฝ่ายสำรวจและออกแบบ จำนวน ๒ อัตรา
 - ปรับเกลี่ยจากฝ่ายก่อสร้างและซ่อมบำรุง จำนวน ๑ อัตรา
 - ปรับเกลี่ยและตัดโอนจากสำนักปลัด อบจ. จำนวน ๑ อัตรา
เพิ่ม/ลด = ลด ๒ อัตรา

* ตำแหน่งคนสวน - ปรับเกลี่ยไปฝ่ายก่อสร้างและซ่อมบำรุง จำนวน ๑ อัตรา
 - ปรับเกลี่ยและตัดโอนไปกองการศึกษา จำนวน ๑ อัตรา
เพิ่ม/ลด = ลด ๒ อัตรา

กรอบอัตรากำลัง ๓ ปี ประจำปีงบประมาณ พ.ศ. ๒๕๖๗-๒๕๖๙ (ต่อ)

ส่วนราชการ	กรอบ อัตรากำลัง เดิม	กรอบอัตรากำลังตำแหน่ง ที่คาดว่าจะต้องใช้ในช่วง ระยะเวลา ๓ ปีข้างหน้า			อัตรากำลังคน เพิ่ม/ลด			หมายเหตุ
		๒๕๖๗	๒๕๖๘	๒๕๖๙	๒๕๖๗	๒๕๖๘	๒๕๖๙	
ฝ่ายสำรวจและออกแบบ								
นักบริหารงานช่าง ระดับต้น	๑	๑	๑	๑	-	-	-	
วิศวกรโยธา ปก/ชก	๒	๒	๒	๒	-	-	-	
สถาปนิก ปก/ชก	๑	๑	๑	๑	-	-	-	
เจ้าพนักงานธุรการ ปง/ชง	๑	๑	๑	๑	-	-	-	
นายช่างโยธา อาวุโส	๑	๑	๑	๑	-	-	-	
นายช่างโยธา ปง/ชง	๓	๓	๓	๓	-	-	-	
รวม	๙	๙	๙	๙	-	-	-	
ลูกจ้างประจำ								
พนักงานขับเครื่องจักรกลขนาดกลาง	๑	๑	๑	๑	-	-	-	ว่างให้ยุบ
คนงาน	๑	-	-	-	-๑	-	-	ยุบเลิก
รวม	๒	๑	๑	๑	-๑	-	-	
พนักงานจ้างตามภารกิจ								
ผู้ช่วยเจ้าพนักงานธุรการ	๑	๑	๑	๑	-	-	-	
ผู้ช่วยเจ้าพนักงานการเงินและบัญชี	๑	๑	๑	๑	-	-	-	
ผู้ช่วยนายช่างโยธา	-	-	๑	๑	-	+๑	-	กำหนดเพิ่ม
ผู้ช่วยนายช่างเขียนแบบ	๒	๒	๒	๒	-	-	-	
พนักงานขับรถยนต์	๒	๒	๒	๒	-	-	-	
รวม	๖	๖	๗	๗	-	+๑	-	
พนักงานจ้างทั่วไป								
คนงาน	๑๐	๘	๘	๘	-๒	-	-	*ปรับเกลี่ยและตัดโอน
รวม	๑๐	๘	๘	๘	-๒	-	-	

หมายเหตุ : * ตำแหน่งคนงาน - ปรับเกลี่ยไปฝ่ายก่อสร้างและซ่อมบำรุง จำนวน ๑ อัตรา
 - ปรับเกลี่ยไปฝ่ายเครื่องจักรกล จำนวน ๒ อัตรา
 - ปรับเกลี่ยและตัดโอนไปกองการศึกษาฯ จำนวน ๓ อัตรา
 - ปรับเกลี่ยจากฝ่ายเครื่องจักรกล จำนวน ๒ อัตรา
 - ปรับเกลี่ยจากฝ่ายก่อสร้างและซ่อมบำรุง จำนวน ๒ อัตรา
เพิ่ม/ลด = ลด ๒ อัตรา

กรอบอัตรากำลัง ๓ ปี ประจำปีงบประมาณ พ.ศ. ๒๕๖๗-๒๕๖๙ (ต่อ)

ส่วนราชการ	กรอบ อัตรากำลัง เดิม	กรอบอัตรากำลังตำแหน่ง ที่คาดว่าจะต้องใช้ในช่วง ระยะเวลา ๓ ปีข้างหน้า			อัตรากำลังคน เพิ่ม/ลด			หมายเหตุ
		๒๕๖๗	๒๕๖๘	๒๕๖๙	๒๕๖๗	๒๕๖๘	๒๕๖๙	
ฝ่ายก่อสร้างและซ่อมบำรุง								
นักบริหารงานช่าง ระดับต้น	๑	๑	๑	๑	-	-	-	
วิศวกรโยธา ปก/ชก	๑	๑	๑	๑	-	-	-	
เจ้าพนักงานธุรการ ปง/ชง	๑	๑	๑	๑	-	-	-	
นายช่างโยธา อาวุโส	๑	๑	๑	๑	-	-	-	
นายช่างโยธา ปง/ชง	๒	๒	๒	๒	-	-	-	
รวม	๖	๖	๖	๖	-	-	-	
ลูกจ้างประจำ								
พนักงานขับเครื่องจักรกลขนาดหนัก	๑	๑	๑	-	-	-	-๑	ว่างให้ยุบ
พนักงานขับเครื่องจักรกลขนาดกลาง	๒	๒	๒	๒	-	-	-	ว่างให้ยุบ
รวม	๓	๓	๓	๒	-	-	-๑	
พนักงานจ้างตามภารกิจ								
ผู้ช่วยวิศวกรโยธา	๑	๑	๑	๑	-	-	-	
ผู้ช่วยเจ้าพนักงานธุรการ	-	-	๑	๑	-	+๑		กำหนดเพิ่ม
ผู้ช่วยนายช่างโยธา	๓	๓	๔	๔	-	+๑	-	กำหนดเพิ่ม
พนักงานขับเครื่องจักรกลขนาดหนัก	๒	๒	๒	๒	-	-	-	
พนักงานขับเครื่องจักรกลขนาดกลาง	๓	๓	๓	๓	-	-	-	
พนักงานขับรถยนต์	๒	๒	๒	๒	-	-	-	
รวม	๑๑	๑๑	๑๓	๑๓	-	+๒	-	
พนักงานจ้างทั่วไป								
คนงาน	๒๐	๑๔	๑๔	๑๔	-๖	-	-	*ปรับเกลี่ยและตัดโอน
คนสวน	-	๑	๑	๑	+๑	-	-	ปรับเกลี่ยจากฝ่ายเครื่องจักรกล
รวม	๒๐	๑๕	๑๕	๑๕	-๕	-	-	

หมายเหตุ : * ตำแหน่งคนงาน - ปรับเกลี่ยไปฝ่ายสำรวจและออกแบบ
 - ปรับเกลี่ยไปฝ่ายเครื่องจักรกล
 - ปรับเกลี่ยและตัดโอนไปกองการศึกษาฯ
 - ปรับเกลี่ยจากฝ่ายสำรวจและออกแบบ
เพิ่ม/ลด = ลด ๖ อัตรา

จำนวน ๒ อัตรา
 จำนวน ๑ อัตรา
 จำนวน ๔ อัตรา
 จำนวน ๑ อัตรา

กรอบอัตรากำลัง ๓ ปี ประจำปีงบประมาณ พ.ศ. ๒๕๖๗-๒๕๖๙ (ต่อ)

ส่วนราชการ	กรอบ อัตรากำลัง เดิม	กรอบอัตรากำลังตำแหน่ง ที่คาดว่าจะต้องใช้ในช่วง ระยะเวลา ๓ ปีข้างหน้า			อัตรากำลังคน เพิ่ม/ลด			หมายเหตุ
		๒๕๖๗	๒๕๖๘	๒๕๖๙	๒๕๖๗	๒๕๖๘	๒๕๖๙	
กองสาธารณสุข (๐๖) นักบริหารงานสาธารณสุขและ สิ่งแวดล้อม ระดับกลาง	๑	๑	๑	๑	-	-	-	
ฝ่ายบริหารงานสาธารณสุข นักบริหารงานสาธารณสุขและ สิ่งแวดล้อม ระดับต้น	๑	๑	๑	๑	-	-	-	
นักจัดการงานทั่วไป ปก/ชก	๑	๑	๑	๑	-	-	-	
นักวิชาการสาธารณสุข ปก/ชก	๑	๑	๑	๑	-	-	-	
พยาบาลวิชาชีพ ปก/ชก	๑	๑	-	-	-	-๑	-	ปรับเคลื่อนไป กลุ่มงานบริการฯ
เจ้าพนักงานธุรการ ปง/ชง	๑	๑	๑	๑	-	-	-	
เจ้าพนักงานสาธารณสุข ปง/ชง	๑	๑	๑	๑	-	-	-	
รวม	๗	๗	๖	๖	-	-๑	-	
พนักงานจ้างตามภารกิจ ผู้ช่วยนักวิชาการสาธารณสุข	๒	๒	๒	๒	-	-	-	
พนักงานขับรถยนต์	๑	๑	๑	๑	-	-	-	
รวม	๓	๓	๓	๓	-	-	-	
ฝ่ายบริการสาธารณสุข นักบริหารงานสาธารณสุขและ สิ่งแวดล้อม ระดับต้น	๑	๑	๑	๑	-	-	-	
นักวิชาการสาธารณสุข ปก/ชก	-	-	๑	๑	-	+๑	-	ปรับเคลื่อนและ ตัดโอนจาก ตำแหน่งเภสัชกร
พยาบาลวิชาชีพ ปก/ชก	๓	๓	๒	๒	-	-๑	-	- ปรับปรุงเป็น ชำนาญการพิเศษ ๑ อัตรา - ปรับเคลื่อนไป กลุ่มงานบริการฯ ๑ อัตรา - กำหนดเพิ่ม ๑ อัตรา
พยาบาลวิชาชีพชำนาญการพิเศษ	-	-	-	-	-	-	-	ปรับปรุงจาก ชำนาญการและ ปรับเคลื่อนไปกลุ่มงาน บริการฯ ๑ อัตรา
นักกายภาพบำบัด ปก/ชก	-	-	๑	๑	-	+๑	-	ปรับเคลื่อนและ ตัดโอนจาก ตำแหน่งนายแพทย์
แพทย์แผนไทย ปก/ชก	-	-	๒	๒	-	+๒	-	กำหนดเพิ่ม

กรอบอัตรากำลัง ๓ ปี ประจำปีงบประมาณ พ.ศ. ๒๕๖๗-๒๕๖๙ (ต่อ)

ส่วนราชการ	กรอบ อัตรากำลัง เดิม	กรอบอัตรากำลังตำแหน่ง ที่คาดว่าจะต้องใช้ในช่วง ระยะเวลา ๓ ปีข้างหน้า			อัตรากำลังคน เพิ่ม/ลด			หมายเหตุ
		๒๕๖๗	๒๕๖๘	๒๕๖๙	๒๕๖๗	๒๕๖๘	๒๕๖๙	
นักเทคนิคการแพทย์ ปก/ชก	๑	๑	-	-	-	-๑	-	ปรับปรุงเป็น ชำนาญการพิเศษ
นักเทคนิคการแพทย์ชำนาญการพิเศษ	-	-	๑	๑	-	+๑	-	ปรับปรุงจาก ชำนาญการ
เภสัชกร ปก/ชก	๑	๑	-	-	-	-๑	-	ปรับเกลี่ยและ ตัดโอนเป็นตำแหน่ง นวก.สาธารณสุข
นายแพทย์ ปก/ชก	๑	๑	-	-	-	-๑	-	ปรับเกลี่ยและ ตัดโอนเป็นตำแหน่ง นักกายภาพบำบัด
เจ้าพนักงานธุรการ ปง/ชง	๑	๑	๑	๑	-	-	-	
เจ้าพนักงานเวชสถิติ ปง/ชง	-	-	๑	๑	-	+๑	-	กำหนดเพิ่ม
เจ้าพนักงานสาธารณสุข ปง/ชง	๓	๓	-	-	-	-๓	-	ปรับเกลี่ยไป กลุ่มงานบริการฯ
เจ้าพนักงานทันตสาธารณสุข ปง/ชง	-	-	๑	๑	-	+๑	-	กำหนดเพิ่ม
รวม	๑๑	๑๑	๑๑	๑๑	-	-	-	
<u>พนักงานจ้างตามภารกิจ</u>								
ผู้ช่วยนักวิชาการคอมพิวเตอร์	๑	๑	๑	๑	-	-	-	
ผู้ช่วยนักวิชาการสาธารณสุข	๖	๖	๔	๔	-	-๒	-	ปรับเกลี่ยไป กลุ่มงานบริการฯ
ผู้ช่วยแพทย์แผนไทย	-	-	๒	๒	-	+๒	-	กำหนดเพิ่ม
พนักงานขับรถยนต์	๔	๔	๒	๒	-	-๒	-	ปรับเกลี่ยไป กลุ่มงานบริการฯ
รวม	๑๑	๑๑	๙	๙	-	-๒	-	
<u>พนักงานจ้างทั่วไป</u>								
คนงาน	๖	๖	-	-	-	-๖	-	ปรับเกลี่ยไป กลุ่มงานบริการฯ
คนงาน	-	-	๒	๒	-	+๒	-	กำหนดเพิ่ม
รวม	๖	๖	๒	๒	-	-๔	-	
<u>ฝ่ายป้องกันและควบคุมโรค</u>								
นักบริหารงานสาธารณสุขและ สิ่งแวดล้อม ระดับต้น	๑	๑	๑	๑	-	-	-	
นักวิชาการสาธารณสุข ปก/ชก	๑	๑	๑	๑	-	-	-	
พยาบาลวิชาชีพ ปก/ชก	๑	๑	-	-	-	-๑	-	ปรับเกลี่ยไป กลุ่มงานบริการฯ
นักวิชาการสิ่งแวดล้อม ปก/ชก	-	-	๑	๑	-	+๑	-	กำหนดเพิ่ม
เจ้าพนักงานธุรการ ปง/ชง	๑	๑	-	-	-	-๑	-	ปรับเกลี่ยไป กลุ่มงานบริการฯ
รวม	๔	๔	๓	๓	-	-๑	-	
<u>พนักงานจ้างตามภารกิจ</u>								
ผู้ช่วยนักวิชาการสาธารณสุข	๒	๒	๒	๒	-	-	-	
รวม	๒	๒	๒	๒	-	-	-	

กรอบอัตรากำลัง ๓ ปี ประจำปีงบประมาณ พ.ศ. ๒๕๖๗-๒๕๖๙ (ต่อ)

ส่วนราชการ	กรอบอัตรากำลังเดิม	กรอบอัตราตำแหน่งที่คาดว่าจะต้องใช้ในช่วงระยะเวลา ๓ ปีข้างหน้า			อัตรากำลังคนเพิ่ม/ลด			หมายเหตุ
		๒๕๖๗	๒๕๖๘	๒๕๖๙	๒๕๖๗	๒๕๖๘	๒๕๖๙	
พนักงานจ้างทั่วไป								
คนงาน	-	-	๑	๑	-	+๑	-	กำหนดเพิ่ม
รวม	-	-	๑	๑	-	+๑	-	
กลุ่มงานบริการการแพทย์ฉุกเฉิน								
หัวหน้ากลุ่มงานบริการการแพทย์ฉุกเฉิน (พยาบาลวิชาชีพชำนาญการพิเศษ)	-	-	๑	๑	-	+๑	-	กำหนดเพิ่ม
นักวิชาการสาธารณสุข ปก/ชก	-	-	๑	๑	-	+๑	-	กำหนดเพิ่ม
พยาบาลวิชาชีพ ปก/ชก	-	-	๓	๓	-	+๓	-	- ปรับเปลี่ยนจากฝ่ายบริหารงานสาธารณสุข ๑ อัตรา - ปรับเปลี่ยนจากฝ่ายป้องกันและควบคุมโรค ๑ อัตรา - ปรับเปลี่ยนจากฝ่ายบริการสาธารณสุข ๑ อัตรา
พยาบาลวิชาชีพชำนาญการพิเศษ	-	-	๑	๑	-	+๑	-	ปรับปรุงจากชำนาญการและปรับเปลี่ยนจากฝ่ายบริการสาธารณสุข
นักฉุกเฉินการแพทย์ ปก/ชก	-	-	๑	๑	-	+๑	-	กำหนดเพิ่ม
เจ้าพนักงานธุรการ ปง/ชง	-	-	๑	๑	-	+๑	-	ปรับเปลี่ยนจากฝ่ายป้องกันและควบคุมโรค
เจ้าพนักงานสาธารณสุข ปง/ชง	-	-	๓	๓	-	+๓	-	ปรับเปลี่ยนจากฝ่ายบริการสาธารณสุข
เจ้าพนักงานฉุกเฉินการแพทย์ ปง/ชง	-	-	๑	๑	-	+๑	-	กำหนดเพิ่ม
รวม	-	-	๑๒	๑๒	-	+๑๒	-	
พนักงานจ้างตามภารกิจ								
ผู้ช่วยนักวิชาการสาธารณสุข	-	-	๒	๒	-	+๒	-	ปรับเปลี่ยนจากฝ่ายบริการสาธารณสุข
ผู้ช่วยนักฉุกเฉินการแพทย์	-	-	๓	๓	-	+๓	-	กำหนดเพิ่ม
ผู้ช่วยเจ้าพนักงานสาธารณสุข	-	-	๓	๓	-	+๓	-	กำหนดเพิ่ม
พนักงานขับรถยนต์	-	-	๒	๒	-	+๒	-	ปรับเปลี่ยนจากฝ่ายบริการสาธารณสุข
รวม	-	-	๑๐	๑๐	-	+๑๐	-	
พนักงานจ้างทั่วไป								
คนงาน	-	-	๖	๖	-	+๖	-	ปรับเปลี่ยนจากฝ่ายบริการสาธารณสุข
รวม	-	-	๖	๖	-	+๖	-	

กรอบอัตรากำลัง ๓ ปี ประจำปีงบประมาณ พ.ศ. ๒๕๖๗-๒๕๖๙ (ต่อ)

ส่วนราชการ	กรอบ อัตรากำลัง เดิม	กรอบอัตรากำลังตำแหน่ง ที่คาดว่าจะต้องใช้ในช่วง ระยะเวลา ๓ ปีข้างหน้า			อัตรากำลังคน เพิ่ม/ลด			หมายเหตุ
		๒๕๖๗	๒๕๖๘	๒๕๖๙	๒๕๖๗	๒๕๖๘	๒๕๖๙	
กองยุทธศาสตร์และงบประมาณ (๐๗) นักบริหารงานทั่วไป ระดับกลาง	๑	๑	๑	๑	-	-	-	
ฝ่ายงบประมาณ นักบริหารงานทั่วไป ระดับต้น	๑	๑	๑	๑	-	-	-	
นักวิเคราะห์นโยบายและแผน ปก/ชก	๓	๒	๒	๒	-๑	-	-	ปรับเกลี่ยไปฝ่ายตรวจ ติดตาม ๑ อัตรากำลัง
นักวิเคราะห์นโยบายและแผน ปก/ชก	-	๑	๑	๑	+๑	-	-	ปรับเกลี่ยจาก ฝ่ายตรวจติดตาม
เจ้าพนักงานธุรการ ปง/ชง	๒	๑	๑	๑	-๑	-	-	ปรับเกลี่ยไปฝ่าย ยุทธศาสตร์ ๑ อัตรากำลัง
รวม	๗	๖	๖	๖	-๑	-	-	
พนักงานจ้างตามภารกิจ ผู้ช่วยนักวิเคราะห์นโยบายและแผน	๑	๑	๑	๑	-	-	-	
รวม	๑	๑	๑	๑	-	-	-	
ฝ่ายสถิติข้อมูลและสารสนเทศ นักบริหารงานทั่วไป ระดับต้น	-	-	๑	๑	-	+๑	-	กำหนดเพิ่ม
นักวิชาการคอมพิวเตอร์ ปก/ชก	-	-	๓	๓	-	+๓	-	-ปรับเกลี่ยจากฝ่ายตรวจ ติดตาม ๑ อัตรากำลัง -กำหนดเพิ่ม ๒ อัตรากำลัง
นักประชาสัมพันธ์ ปก/ชก	-	-	๑	๑	-	+๑	-	ปรับเกลี่ยจากฝ่ายตรวจ ติดตาม
เจ้าพนักงานประชาสัมพันธ์ ปง/ชง	-	-	๑	๑	-	+๑	-	ปรับเกลี่ยจากฝ่ายตรวจ ติดตาม
รวม	-	-	๖	๖	-	+๖	-	
พนักงานจ้างตามภารกิจ ผู้ช่วยนักวิชาการคอมพิวเตอร์	-	-	๒	๒	-	+๒	-	กำหนดเพิ่ม
ผู้ช่วยนักประชาสัมพันธ์	-	-	๒	๒	-	+๒	-	-ปรับเกลี่ยจากฝ่ายตรวจ ติดตาม ๑ อัตรากำลัง -กำหนดเพิ่ม ๑ อัตรากำลัง
ผู้ช่วยเจ้าพนักงานประชาสัมพันธ์	-	-	๒	๒	-	+๒	-	ปรับเกลี่ยจากฝ่ายตรวจ ติดตาม
รวม	-	-	๖	๖	-	+๖	-	
พนักงานจ้างทั่วไป คนงาน	-	-	๑	๑	-	+๑	-	ปรับเกลี่ยจากฝ่ายตรวจ ติดตาม
รวม	-	-	๑	๑	-	+๑	-	
ฝ่ายยุทธศาสตร์และแผนงาน นักบริหารงานทั่วไป ระดับต้น	๑	๑	๑	๑	-	-	-	
นักวิเคราะห์นโยบายและแผน ปก/ชก	๒	๒	๒	๒	-	-	-	
เจ้าพนักงานธุรการ ปง/ชง	๑	๒	๒	๒	+๑	-	-	ปรับเกลี่ยจาก ฝ่ายงบประมาณ
รวม	๔	๕	๕	๕	+๑	-	-	

กรอบอัตรากำลัง ๓ ปี ประจำปีงบประมาณ พ.ศ. ๒๕๖๗-๒๕๖๙ (ต่อ)

ส่วนราชการ	กรอบ อัตรากำลัง เดิม	กรอบอัตรากำลังตำแหน่ง ที่คาดว่าจะต้องใช้ในช่วง ระยะเวลา ๓ ปีข้างหน้า			อัตรากำลังคน เพิ่ม/ลด			หมายเหตุ
		๒๕๖๗	๒๕๖๘	๒๕๖๙	๒๕๖๗	๒๕๖๘	๒๕๖๙	
<u>พนักงานจ้างตามภารกิจ</u> ผู้ช่วยนักวิชาการคอมพิวเตอร์	๑	๑	๑	๑	-	-	-	
พนักงานขับรถยนต์	๑	๒	๒	๒	+๑	-	-	ปรับเปลี่ยนจาก ฝ่ายตรวจติดตามฯ
รวม	๒	๓	๓	๓	+๑	-	-	
<u>ฝ่ายตรวจติดตามและประเมินผล</u> นักบริหารงานทั่วไป ระดับต้น	๑	๑	๑	๑	-	-	-	
นักวิเคราะห์นโยบายและแผน ปก/ชก	๒	๑	๑	๑	-๑	-	-	ปรับเปลี่ยนไปฝ่ายงบ ประมาณ ๑ อัตรา
นักวิเคราะห์นโยบายและแผน ปก/ชก	-	๑	๑	๑	+๑	-	-	ปรับเปลี่ยนจาก ฝ่ายงบประมาณ
นักวิชาการคอมพิวเตอร์ ปก/ชก	๑	๑	-	-	-	-๑	-	ปรับเปลี่ยนไปฝ่ายสถิติ ข้อมูลฯ
นักประชาสัมพันธ์ ปก/ชก	๑	๑	-	-	-	-๑	-	ปรับเปลี่ยนไปฝ่ายสถิติ ข้อมูลฯ
เจ้าพนักงานธุรการ ปง/ชง	๑	๑	๑	๑	-	-	-	
เจ้าพนักงานประชาสัมพันธ์ ปง/ชง	๑	๑	-	-	-	-๑	-	ปรับเปลี่ยนไปฝ่ายสถิติ ข้อมูลฯ
รวม	๗	๗	๔	๔	-	-๓	-	
<u>พนักงานจ้างตามภารกิจ</u> ผู้ช่วยนักวิเคราะห์นโยบายและแผน	-	-	๑	๑	-	+๑	-	
ผู้ช่วยนักประชาสัมพันธ์	๑	๑	-	-	-	-๑	-	ปรับเปลี่ยนไปฝ่ายสถิติ ข้อมูลฯ
ผู้ช่วยเจ้าพนักงานประชาสัมพันธ์	๒	๒	-	-	-	-๒	-	ปรับเปลี่ยนไปฝ่ายสถิติ ข้อมูลฯ
พนักงานขับรถยนต์	๑	-	-	-	-๑	-	-	ปรับเปลี่ยนไป ฝ่ายยุทธศาสตร์ฯ
รวม	๔	๓	๑	๑	-๑	-๒	-	
<u>พนักงานจ้างทั่วไป</u> คนงาน	๑	๑	-	-	-	-๑	-	ปรับเปลี่ยนไปฝ่ายสถิติ ข้อมูลฯ
รวม	๑	๑	-	-	-	-๑	-	

กรอบอัตรากำลัง ๓ ปี ประจำปีงบประมาณ พ.ศ. ๒๕๖๗-๒๕๖๙ (ต่อ)

ส่วนราชการ	กรอบ อัตรากำลัง เดิม	กรอบอัตราตำแหน่ง ที่คาดว่าจะต้องใช้ในช่วง ระยะเวลา ๓ ปีข้างหน้า			อัตรากำลังคน เพิ่ม/ลด			หมายเหตุ
		๒๕๖๗	๒๕๖๘	๒๕๖๙	๒๕๖๗	๒๕๖๘	๒๕๖๙	
กองการศึกษา ศาสนาและวัฒนธรรม (๐๘)								
นักบริหารงานศึกษา ระดับกลาง	๑	๑	๑	๑	-	-	-	
ฝ่ายบริหารการศึกษา								
นักบริหารงานศึกษา ระดับต้น	๑	๑	๑	๑	-	-	-	
ศึกษานิเทศก์ คศ.๓	๑	๑	๑	๑	-	-	-	
ศึกษานิเทศก์	๒	๒	๒	๒	-	-	-	
นักวิชาการศึกษา ปก/ชก	๔	๔	๔	๔	-	-	-	
เจ้าพนักงานธุรการ ปง/ชง	๑	๑	๑	๑	-	-	-	
รวม	๑๐	๑๐	๑๐	๑๐				
พนักงานจ้างตามภารกิจ								
ผู้ช่วยนักทรัพยากรบุคคล	๗	๗	๗	๗	-	-	-	
ผู้ช่วยนักวิชาการเงินและบัญชี	๗	๗	๗	๗	-	-	-	
ผู้ช่วยนักวิชาการศึกษา	๒	๒	๒	๒	-	-	-	
ผู้ช่วยครูผู้ช่วย	๕๑	๕๔	๖๐	๖๕	+๓	+๖	+๕	กำหนดเพิ่ม
ผู้ช่วยเจ้าพนักงานธุรการ	๑๑	๑๑	๑๑	๑๑	-	-	-	
พนักงานขับรถยนต์	๑๓	๑๓	๑๓	๑๓	-	-	-	
รวม	๙๑	๙๔	๑๐๐	๑๐๕	+๓	+๖	+๕	
พนักงานจ้างทั่วไป								
คนงาน	๑๗	๑๗	๑๗	๑๗	-	-	-	
ภารโรง	๓	๓	๓	๓	-	-	-	
รวม	๒๐	๒๐	๒๐	๒๐				

กรอบอัตรากำลัง ๓ ปี ประจำปีงบประมาณ พ.ศ. ๒๕๖๗-๒๕๖๙ (ต่อ)

ส่วนราชการ	กรอบ อัตรากำลัง เดิม	กรอบอัตรากำลังตำแหน่ง ที่คาดว่าจะต้องใช้ในช่วง ระยะเวลา ๓ ปีข้างหน้า			อัตรากำลังคน เพิ่ม/ลด			หมายเหตุ
		๒๕๖๗	๒๕๖๘	๒๕๖๙	๒๕๖๗	๒๕๖๘	๒๕๖๙	
ฝ่ายส่งเสริมการศึกษา ศาสนาและ วัฒนธรรม								
นักบริหารงานศึกษา ระดับต้น	๑	๑	๑	๑	-	-	-	
นักวิชาการศึกษา ปก/ชก	๓	๓	๓	๓	-	-	-	
บรรณารักษ์ ปก/ชก	๑	๑	๑	๑	-	-	-	
นักสันตนาการ ปก/ชก	๑	๑	๑	๑	-	-	-	
เจ้าพนักงานธุรการ ปง/ชง	๑	๑	-	-	-	-๑	-	ปรับเกลี่ยไปฝ่าย บริหารงานทั่วไป
เจ้าพนักงานการเงินและบัญชี ปง/ชง	๑	๑	-	-	-	-๑	-	ปรับเกลี่ยไปฝ่าย บริหารงานทั่วไป
เจ้าพนักงานพัสดุ ปง/ชง	๑	๑	-	-	-	-๑	-	ปรับเกลี่ยไปฝ่าย บริหารงานทั่วไป
รวม	๙	๙	๖	๖	-	-๓	-	
พนักงานจ้างตามภารกิจ								
ผู้ช่วยนักวิชาการศึกษา	๑	๑	๑	๑	-	-	-	
ผู้ช่วยบรรณารักษ์	๒	๒	๒	๒	-	-	-	
ผู้ช่วยนักสันตนาการ	๑	๑	๑	๑	-	-	-	
ครูอาสาพัฒนาการศึกษา	๒	๒	๒	๒	-	-	-	(เงินอุดหนุนทั่วไป)
ผู้ช่วยเจ้าพนักงานธุรการ	๒	๒	๑	๑	-	-๑	-	ปรับเกลี่ยไปฝ่าย บริหารงานทั่วไป
ผู้ช่วยเจ้าพนักงานการเงินและบัญชี	๑	๑	-	-	-	-๑	-	ปรับเกลี่ยไปฝ่าย บริหารงานทั่วไป
พนักงานขับรถยนต์	๒	๒	-	-	-	-๒	-	ปรับเกลี่ยไปฝ่าย บริหารงานทั่วไป
รวม	๑๑	๑๑	๗	๗	-	-๔	-	
พนักงานจ้างทั่วไป								
คนงาน	๒	๑๑	๑๓	๑๓	+๙	+๒	-	-ปรับเกลี่ยและ ตัดโอนจาก กองช่าง ๙ อัตรากำลัง -กำหนดเพิ่ม ๒ อัตรากำลัง
คนงาน (คนพิการ)	-	-	-	๑	-	-	+๑	กำหนดเพิ่ม
คนงาน	๑	๑	๑	๑	-	-	-	(เงินอุดหนุนทั่วไป)
คนสวน	๒	๓	๓	๓	+๑	-	-	ปรับเกลี่ยและ ตัดโอนจาก กองช่าง ๑ อัตรากำลัง
รวม	๕	๑๕	๑๗	๑๘	+๑๐	+๒	+๑	

กรอบอัตรากำลัง ๓ ปี ประจำปีงบประมาณ พ.ศ. ๒๕๖๗-๒๕๖๙ (ต่อ)

ส่วนราชการ	กรอบ อัตรากำลัง เดิม	กรอบอัตราตำแหน่ง ที่คาดว่าจะต้องใช้ในช่วง ระยะเวลา ๓ ปีข้างหน้า			อัตรากำลังคน เพิ่ม/ลด			หมายเหตุ
		๒๕๖๗	๒๕๖๘	๒๕๖๙	๒๕๖๗	๒๕๖๘	๒๕๖๙	
ฝ่ายบริหารงานทั่วไป								
นักบริหารงานทั่วไป ระดับต้น	-	-	๑	๑	-	+๑	-	กำหนดเพิ่ม
นักจัดการงานทั่วไป ปก/ชก	-	-	๑	๑	-	+๑	-	กำหนดเพิ่ม
นักวิชาการคอมพิวเตอร์ ปก/ชก	-	-	๑	๑	-	+๑	-	กำหนดเพิ่ม
เจ้าพนักงานธุรการ ปง/ชง	-	-	๑	๑	-	+๑	-	ปรับเกลี่ยจาก ฝ่ายส่งเสริม การศึกษา
เจ้าพนักงานการเงินและบัญชี ปง/ชง	-	-	๑	๑	-	+๑	-	ปรับเกลี่ยจาก ฝ่ายส่งเสริม การศึกษา
เจ้าพนักงานพัสดุ ปง/ชง	-	-	๑	๑	-	+๑	-	ปรับเกลี่ยจาก ฝ่ายส่งเสริม การศึกษา
รวม	-	-	๖	๖	-	+๖	-	
พนักงานจ้างตามภารกิจ								
ผู้ช่วยนักจัดการงานทั่วไป	-	-	๑	๑	-	+๑	-	กำหนดเพิ่ม
ผู้ช่วยเจ้าพนักงานธุรการ	-	-	๑	๑	-	+๑	-	ปรับเกลี่ยจาก ฝ่ายส่งเสริม การศึกษา
ผู้ช่วยเจ้าพนักงานการเงินและบัญชี	-	-	๑	๑	-	+๑	-	ปรับเกลี่ยจาก ฝ่ายส่งเสริม การศึกษา
ผู้ช่วยเจ้าพนักงานพัสดุ	-	-	๑	๑	-	+๑	-	กำหนดเพิ่ม
พนักงานขับรถยนต์	-	-	๒	๒	-	+๒	-	ปรับเกลี่ยจาก ฝ่ายส่งเสริม การศึกษา
รวม	-	-	๖	๖	-	+๖	-	

กรอบอัตรากำลัง ๓ ปี ประจำปีงบประมาณ พ.ศ. ๒๕๖๗-๒๕๖๙ (ต่อ)

ส่วนราชการ	กรอบ อัตรากำลัง เดิม	กรอบอัตราตำแหน่ง ที่คาดว่าจะต้องใช้ในช่วง ระยะเวลา ๓ ปีข้างหน้า			อัตรากำลังคน เพิ่ม/ลด			หมายเหตุ
		๒๕๖๗	๒๕๖๘	๒๕๖๙	๒๕๖๗	๒๕๖๘	๒๕๖๙	
โรงเรียนในสังกัดองค์การบริหารส่วนจังหวัดสระแก้ว								
โรงเรียนเขานกรรจวิทยาคม								
ผู้อำนวยการสถานศึกษา	๑	๑	๑	๑	-	-	-	
รองผู้อำนวยการสถานศึกษา	๓	๓	๓	๓	-	-	-	
ครู	๔๙	๔๘	๔๘	๔๘	-๑	-	-	
ครูผู้ช่วย	๑๐	๑๑	๑๑	๑๑	+๑	-	-	
รวม	๖๓	๖๓	๖๓	๖๓	-	-	-	
บุคลากรสนับสนุนการสอน								
ผู้ช่วยเจ้าพนักงานธุรการ	๑	๑	๑	๑	-	-	-	
ผู้ช่วยเจ้าพนักงานการเงินและบัญชี	๒	๒	๒	๒	-	-	-	
ผู้ช่วยโภชนาการ	๑	๑	๑	๑	-	-	-	
รวม	๔	๔	๔	๔				
บุคลากรสนับสนุนสถานศึกษา								
ภารโรง	๓	๓	๓	๓	-	-	-	
รวม	๓	๓	๓	๓				
พนักงานจ้างตามภารกิจ *								
ผู้ช่วยครูผู้ช่วย	๕	๕	๕	๕	-	-	-	
ผู้ช่วยนักวิชาการการเงินและบัญชี	๑	๑	๑	๑	-	-	-	
ผู้ช่วยนักทรัพยากรบุคคล	๑	๑	๑	๑	-	-	-	
ผู้ช่วยเจ้าพนักงานธุรการ	๑	๑	๑	๑	-	-	-	
พนักงานขับรถยนต์	๑	๑	๑	๑	-	-	-	
รวม	๙	๙	๙	๙				
พนักงานจ้างทั่วไป *								
คนงาน	๓	๓	๓	๓	-	-	-	
รวม	๓	๓	๓	๓				

กรอบอัตรากำลัง ๓ ปี ประจำปีงบประมาณ พ.ศ. ๒๕๖๗-๒๕๖๙ (ต่อ)

ส่วนราชการ	กรอบ อัตรากำลัง เดิม	กรอบอัตรากำลังตำแหน่ง ที่คาดว่าจะต้องใช้ในช่วง ระยะเวลา ๓ ปีข้างหน้า			อัตรากำลังคน เพิ่ม/ลด			หมายเหตุ
		๒๕๖๗	๒๕๖๘	๒๕๖๙	๒๕๖๗	๒๕๖๘	๒๕๖๙	
<u>โรงเรียนชุมชนบ้านโนนจิก</u>								
ผู้อำนวยการสถานศึกษา	๑	๑	๑	๑	-	-	-	
รองผู้อำนวยการสถานศึกษา	-	-	๑	๑	-	+๑	-	ปรับเกลี่ยจากรร.ชั้นนอกแก้ว
ครู	๑๐	๑๐	๑๐	๑๐	-	-	-	
ครูผู้ช่วย	๑	๑	๑	๑	-	-	-	
รวม	๑๒	๑๒	๑๓	๑๓	-	+๑	-	
<u>บุคลากรสนับสนุนการสอน</u>								
ผู้ช่วยเจ้าพนักงานการเงินและบัญชี	๑	๑	๑	๑	-	-	-	
รวม	๑	๑	๑	๑				
<u>บุคลากรสนับสนุนสถานศึกษา</u>								
ภารโรง	๑	๑	๑	๑	-	-	-	
รวม	๑	๑	๑	๑				
<u>พนักงานจ้างตามภารกิจ *</u>								
ผู้ช่วยครูผู้ช่วย	๔	๕	๕	๕	+๑	-	-	กำหนดเพิ่ม
ผู้ช่วยเจ้าพนักงานธุรการ	๑	๑	๑	๑	-	-	-	
พนักงานขับรถยนต์	๑	๑	๑	๑	-	-	-	
รวม	๖	๗	๗	๗	+๑			
<u>พนักงานจ้างทั่วไป *</u>								
ภารโรง	๑	๑	๑	๑	-	-	-	
รวม	๑	๑	๑	๑				

กรอบอัตรากำลัง ๓ ปี ประจำปีงบประมาณ พ.ศ. ๒๕๖๗-๒๕๖๙ (ต่อ)

ส่วนราชการ	กรอบอัตรากำลังเดิม	กรอบอัตราตำแหน่งที่คาดว่าจะต้องใช้ในช่วงระยะเวลา ๓ ปีข้างหน้า			อัตรากำลังคนเพิ่ม/ลด			หมายเหตุ
		๒๕๖๗	๒๕๖๘	๒๕๖๙	๒๕๖๗	๒๕๖๘	๒๕๖๙	
<u>โรงเรียนชั้นนวกแก้ววิทยา</u>								
ผู้อำนวยการสถานศึกษา	๑	๑	๑	๑	-	-	-	
รองผู้อำนวยการสถานศึกษา	๒	๒	๑	๑	-	-๑	-	ปรับเกลี่ยไป รร. ชุมชนบ้านโนนจิก
ครู	๓๒	๓๐	๓๐	๓๐	-๒	-	-	ยุบเลิก ๑ อัตรา ปรับเป็นครูผู้ช่วย ๑ อัตรา
ครูผู้ช่วย	๓	๔	๔	๔	+๑	-	-	
รวม	๓๘	๓๗	๓๖	๓๖	-๑	-๑	-	
<u>บุคลากรสนับสนุนการสอน</u>								
ผู้ช่วยเจ้าพนักงานการเงินและบัญชี	๑	๑	๑	๑	-	-	-	
ผู้ช่วยเจ้าพนักงานธุรการ	๑	๑	๑	๑	-	-	-	
ผู้ช่วยเจ้าพนักงานพัสดุ	๑	๑	๑	๑	-	-	-	
รวม	๓	๓	๓	๓				
<u>บุคลากรสนับสนุนสถานศึกษา</u>								
ภารโรง	๒	๒	๒	๒	-	-	-	
รวม	๒	๒	๒	๒				
<u>พนักงานจ้างตามภารกิจ *</u>								
ผู้ช่วยครูผู้ช่วย	๒	๒	๒	๖	-	-	+๔	กำหนดเพิ่ม
ผู้ช่วยนักวิชาการเงินและบัญชี	๑	๑	๑	๑	-	-	-	
ผู้ช่วยนักทรัพยากรบุคคล	๑	๑	๑	๑	-	-	-	
ผู้ช่วยเจ้าพนักงานธุรการ	๑	๑	๑	๑	-	-	-	
พนักงานขับรถยนต์	๑	๑	๑	๑	-	-	-	
รวม	๖	๖	๖	๑๐	-	-	+๔	
<u>พนักงานจ้างทั่วไป *</u>								
คนงาน	๒	๒	๒	๒	-	-	-	
รวม	๒	๒	๒	๒				

กรอบอัตรากำลัง ๓ ปี ประจำปีงบประมาณ พ.ศ. ๒๕๖๗-๒๕๖๙ (ต่อ)

ส่วนราชการ	กรอบ อัตรากำลัง เดิม	กรอบอัตรากำลังตำแหน่ง ที่คาดว่าจะต้องใช้ในช่วง ระยะเวลา ๓ ปีข้างหน้า			อัตรากำลังคน เพิ่ม/ลด			หมายเหตุ
		๒๕๖๗	๒๕๖๘	๒๕๖๙	๒๕๖๗	๒๕๖๘	๒๕๖๙	
โรงเรียนทรัพย์สมบูรณ์วิทยาคม								
ผู้อำนวยการสถานศึกษา	๑	๑	๑	๑	-	-	-	
รองผู้อำนวยการสถานศึกษา	-	-	-	-	-	-	-	
ครู	๑๔	๑๔	๑๔	๑๔	-	-	-	
ครูผู้ช่วย	๒	๒	๒	๒	-	-	-	
รวม	๑๗	๑๗	๑๗	๑๗	-	-	-	
บุคลากรสนับสนุนการสอน								
ผู้ช่วยเจ้าพนักงานการเงินและบัญชี	๑	๑	๑	๑	-	-	-	
รวม	๑	๑	๑	๑				
บุคลากรสนับสนุนสถานศึกษา								
ภารโรง	๑	๑	๑	๑	-	-	-	
รวม	๑	๑	๑	๑				
พนักงานจ้างตามภารกิจ *								
ผู้ช่วยครูผู้ช่วย	๒	๒	๒	๓	-	-	+๑	กำหนดเพิ่ม
ผู้ช่วยนักวิชาการเงินและบัญชี	๑	๑	๑	๑	-	-	-	
ผู้ช่วยนักทรัพยากรบุคคล	๑	๑	๑	๑	-	-	-	
ผู้ช่วยเจ้าพนักงานธุรการ	๑	๑	๑	๑	-	-	-	
พนักงานขับรถยนต์	๑	๑	๑	๑	-	-	-	
รวม	๖	๖	๖	๗	-	-	+๑	
พนักงานจ้างทั่วไป *								
คนงาน	๒	๒	๒	๒	-	-	-	
รวม	๒	๒	๒	๒				

กรอบอัตรากำลัง ๓ ปี ประจำปีงบประมาณ พ.ศ. ๒๕๖๗-๒๕๖๙ (ต่อ)

ส่วนราชการ	กรอบ อัตรากำลัง เดิม	กรอบอัตรากำลังตำแหน่ง ที่คาดว่าจะต้องใช้ในช่วง ระยะเวลา ๓ ปีข้างหน้า			อัตรากำลังคน เพิ่ม/ลด			หมายเหตุ
		๒๕๖๗	๒๕๖๘	๒๕๖๙	๒๕๖๗	๒๕๖๘	๒๕๖๙	
<u>โรงเรียนไทรเตี้ยวิทยา</u>								
ผู้อำนวยการสถานศึกษา	๑	๑	๑	๑	-	-	-	
รองผู้อำนวยการสถานศึกษา	-	-	-	-	-	-	-	
ครู	๑๑	๑๑	๑๑	๑๑	-	-	-	
ครูผู้ช่วย	๒	๒	๒	๒	-	-	-	
รวม	๑๔	๑๔	๑๔	๑๔	-	-	-	
<u>บุคลากรสนับสนุนการสอน</u>								
ผู้ช่วยเจ้าพนักงานการเงินและบัญชี	๑	๑	๑	๑	-	-	-	
รวม	๑	๑	๑	๑				
<u>บุคลากรสนับสนุนสถานศึกษา</u>								
ภารโรง	๑	๑	๑	๑	-	-	-	
รวม	๑	๑	๑	๑				
<u>พนักงานจ้างตามภารกิจ *</u>								
ผู้ช่วยครูผู้ช่วย	๖	๖	๖	๖	-	-	-	
ผู้ช่วยนักวิชาการเงินและบัญชี	๑	๑	๑	๑	-	-	-	
ผู้ช่วยนักทรัพยากรบุคคล	๑	๑	๑	๑	-	-	-	
ผู้ช่วยเจ้าพนักงานธุรการ	๑	๑	๑	๑	-	-	-	
พนักงานขับรถยนต์	๑	๑	๑	๑	-	-	-	
รวม	๑๐	๑๐	๑๐	๑๐				
<u>พนักงานจ้างทั่วไป *</u>								
คนงาน	๒	๒	๒	๒	-	-	-	
รวม	๒	๒	๒	๒				

กรอบอัตรากำลัง ๓ ปี ประจำปีงบประมาณ พ.ศ. ๒๕๖๗-๒๕๖๙ (ต่อ)

ส่วนราชการ	กรอบ อัตรากำลัง เดิม	กรอบอัตรากำลังตำแหน่ง ที่คาดว่าจะต้องใช้ในช่วง ระยะเวลา ๓ ปีข้างหน้า			อัตรากำลังคน เพิ่ม/ลด			หมายเหตุ
		๒๕๖๗	๒๕๖๘	๒๕๖๙	๒๕๖๗	๒๕๖๘	๒๕๖๙	
<u>โรงเรียนนิคมสงเคราะห์ ๑</u>								
ผู้อำนวยการสถานศึกษา	๑	๑	๑	๑	-	-	-	
รองผู้อำนวยการสถานศึกษา	-	-	-	-	-	-	-	
ครู	๗	๗	๗	๗	-	-	-	
ครูผู้ช่วย	๑	๑	๑	๑	-	-	-	
รวม	๙	๙	๙	๙				
<u>บุคลากรสนับสนุนการสอน</u>								
ผู้ช่วยเจ้าพนักงานการเงินและบัญชี	๑	๑	๑	๑	-	-	-	
รวม	๑	๑	๑	๑				
<u>บุคลากรสนับสนุนสถานศึกษา</u>								
ภารโรง	๑	๑	๑	๑	-	-	-	
รวม	๑	๑	๑	๑				
<u>พนักงานจ้างตามภารกิจ *</u>								
ผู้ช่วยครูผู้ช่วย	๓	๓	๕	๕	-	+๒	-	กำหนดเพิ่ม
ผู้ช่วยเจ้าพนักงานธุรการ	๑	๑	๑	๑	-	-	-	
พนักงานขับรถยนต์	๑	๑	๑	๑	-	-	-	
รวม	๕	๕	๗	๗		+๒		
<u>พนักงานจ้างทั่วไป *</u>								
ภารโรง	๑	๑	๑	๑	-	-	-	
รวม	๑	๑	๑	๑				

กรอบอัตรากำลัง ๓ ปี ประจำปีงบประมาณ พ.ศ. ๒๕๖๗-๒๕๖๙ (ต่อ)

ส่วนราชการ	กรอบ อัตรากำลัง เดิม	กรอบอัตราตำแหน่ง ที่คาดว่าจะต้องใช้ในช่วง ระยะเวลา ๓ ปีข้างหน้า			อัตรากำลังคน เพิ่ม/ลด			หมายเหตุ
		๒๕๖๗	๒๕๖๘	๒๕๖๙	๒๕๖๗	๒๕๖๘	๒๕๖๙	
<u>โรงเรียนบ้านแก้งวิทยา</u>								
ผู้อำนวยการสถานศึกษา	๑	๑	๑	๑	-	-	-	
รองผู้อำนวยการสถานศึกษา	๒	๒	๒	๒	-	-	-	
ครู	๕๐	๕๐	๕๐	๕๐	-	-	-	
ครูผู้ช่วย	๘	๘	๘	๘	-	-	-	
รวม	๖๑	๖๑	๖๑	๖๑				
<u>บุคลากรสนับสนุนการสอน</u>								
ผู้ช่วยเจ้าพนักงานการเงินและบัญชี	๑	๑	๑	๑	-	-	-	
ผู้ช่วยเจ้าพนักงานธุรการ	๒	๒	๒	๒	-	-	-	
ผู้ช่วยเจ้าพนักงานพัสดุ	๑	๑	๑	๑	-	-	-	
รวม	๔	๔	๔	๔				
<u>บุคลากรสนับสนุนสถานศึกษา</u>								
ภารโรง	๓	๓	๓	๓	-	-	-	
รวม	๓	๓	๓	๓				
<u>พนักงานจ้างตามภารกิจ *</u>								
ผู้ช่วยครูผู้ช่วย	๒	๓	๓	๓	+๑	-	-	กำหนดเพิ่ม
ผู้ช่วยนักวิชาการการเงินและบัญชี	๑	๑	๑	๑	-	-	-	
ผู้ช่วยนักทรัพยากรบุคคล	๑	๑	๑	๑	-	-	-	
ผู้ช่วยเจ้าพนักงานธุรการ	๑	๑	๑	๑	-	-	-	
พนักงานขับรถยนต์	๑	๑	๑	๑	-	-	-	
รวม	๖	๗	๗	๗	+๑	-	-	
<u>พนักงานจ้างทั่วไป *</u>								
คนงาน	๒	๒	๒	๒	-	-	-	
รวม	๒	๒	๒	๒				

กรอบอัตรากำลัง ๓ ปี ประจำปีงบประมาณ พ.ศ. ๒๕๖๗-๒๕๖๙ (ต่อ)

ส่วนราชการ	กรอบ อัตรากำลัง เดิม	กรอบอัตรากำลังตำแหน่ง ที่คาดว่าจะต้องใช้ในช่วง ระยะเวลา ๓ ปีข้างหน้า			อัตรากำลังคน เพิ่ม/ลด			หมายเหตุ
		๒๕๖๗	๒๕๖๘	๒๕๖๙	๒๕๖๗	๒๕๖๘	๒๕๖๙	
<u>โรงเรียนบ้านนางาม</u>								
ผู้อำนวยการสถานศึกษา	๑	๑	๑	๑	-	-	-	
รองผู้อำนวยการสถานศึกษา	-	-	-	-	-	-	-	
ครู	๙	๙	๙	๙	-	-	-	
ครูผู้ช่วย	๑	๑	๑	๑	-	-	-	
รวม	๑๑	๑๑	๑๑	๑๑				
<u>บุคลากรสนับสนุนการสอน</u>								
ผู้ช่วยเจ้าพนักงานการเงินและบัญชี	๑	๑	๑	๑	-	-	-	
รวม	๑	๑	๑	๑				
<u>บุคลากรสนับสนุนสถานศึกษา</u>								
ภารโรง	๑	๑	๑	๑	-	-	-	
รวม	๑	๑	๑	๑				
<u>พนักงานจ้างตามภารกิจ *</u>								
ผู้ช่วยครูผู้ช่วย	๕	๖	๖	๖	+๑	-	-	กำหนดเพิ่ม
ผู้ช่วยเจ้าพนักงานธุรการ	๑	๑	๑	๑	-	-	-	
พนักงานขับรถยนต์	๑	๑	๑	๑	-	-	-	
รวม	๗	๘	๘	๘	+๑	-	-	
<u>พนักงานจ้างทั่วไป *</u>								
ภารโรง	๑	๑	๑	๑	-	-	-	
รวม	๑	๑	๑	๑				

กรอบอัตรากำลัง ๓ ปี ประจำปีงบประมาณ พ.ศ. ๒๕๖๗-๒๕๖๙ (ต่อ)

ส่วนราชการ	กรอบ อัตรากำลัง เดิม	กรอบอัตรากำลังตำแหน่ง ที่คาดว่าจะต้องใช้ในช่วง ระยะเวลา ๓ ปีข้างหน้า			อัตรากำลังคน เพิ่ม/ลด			หมายเหตุ
		๒๕๖๗	๒๕๖๘	๒๕๖๙	๒๕๖๗	๒๕๖๘	๒๕๖๙	
โรงเรียนวัฒนานคร								
ผู้อำนวยการสถานศึกษา	๑	๑	๑	๑	-	-	-	
รองผู้อำนวยการสถานศึกษา	๔	๔	๔	๔	-	-	-	
ครู	๙๔	๙๔	๙๔	๙๔	-	-	-	
ครูผู้ช่วย	๑๔	๑๔	๑๔	๑๔	-	-	-	
รวม	๑๑๓	๑๑๓	๑๑๓	๑๑๓				
ลูกจ้างประจำ								
ช่างครุภัณฑ์ ชั้น ๓	๑	๑	๑	๑	-	-	-	
รวม	๑	๑	๑	๑				
บุคลากรสนับสนุนการสอน								
ผู้ช่วยเจ้าพนักงานการเงินและบัญชี	๑	๑	๑	๑	-	-	-	
ผู้ช่วยเจ้าพนักงานธุรการ	๔	๔	๔	๔	-	-	-	
ผู้ช่วยเจ้าพนักงานพัสดุ	๑	๑	๑	๑	-	-	-	
รวม	๖	๖	๖	๖				
บุคลากรสนับสนุนสถานศึกษา								
ภารโรง	๕	๕	๕	๕	-	-	-	
รวม	๕	๕	๕	๕				
พนักงานจ้างตามภารกิจ *								
ผู้ช่วยครูผู้ช่วย	๕	๕	๙	๙	-	+๔	-	กำหนดเพิ่ม
ผู้ช่วยนักวิชาการเงินและบัญชี	๑	๑	๑	๑	-	-	-	
ผู้ช่วยนักทรัพยากรบุคคล	๑	๑	๑	๑	-	-	-	
ผู้ช่วยเจ้าพนักงานธุรการ	๑	๑	๑	๑	-	-	-	
พนักงานขับรถยนต์	๒	๒	๒	๒	-	-	-	
รวม	๑๐	๑๐	๑๔	๑๔	-	+๔	-	
พนักงานจ้างทั่วไป *								
คนงาน	๒	๒	๒	๒	-	-	-	
รวม	๒	๒	๒	๒				

กรอบอัตรากำลัง ๓ ปี ประจำปีงบประมาณ พ.ศ. ๒๕๖๗-๒๕๖๙ (ต่อ)

ส่วนราชการ	กรอบ อัตรากำลัง เดิม	กรอบอัตราตำแหน่ง ที่คาดว่าจะต้องใช้ในช่วง ระยะเวลา ๓ ปีข้างหน้า			อัตรากำลังคน เพิ่ม/ลด			หมายเหตุ
		๒๕๖๗	๒๕๖๘	๒๕๖๙	๒๕๖๗	๒๕๖๘	๒๕๖๙	
โรงเรียนสิรินธรอนุสรณ์								
ผู้อำนวยการสถานศึกษา	๑	๑	๑	๑	-	-	-	
รองผู้อำนวยการสถานศึกษา	๑	๑	๑	๑	-	-	-	
ครู	๒๙	๒๘	๒๘	๒๘	-๑	-	-	
ครูผู้ช่วย	๓	๔	๔	๔	+๑	-	-	
รวม	๓๔	๓๔	๓๔	๓๔	-	-	-	
ลูกจ้างประจำ								
ภารโรง	๑	๑	๑	๑	-	-	-	
รวม	๑	๑	๑	๑				
บุคลากรสนับสนุนการสอน								
ผู้ช่วยเจ้าพนักงานการเงินและบัญชี	๑	๑	๑	๑	-	-	-	
ผู้ช่วยเจ้าพนักงานธุรการ	๑	๑	๑	๑	-	-	-	
รวม	๒	๒	๒	๒				
บุคลากรสนับสนุนสถานศึกษา								
ภารโรง	๒	๒	๒	๒	-	-	-	
รวม	๒	๒	๒	๒				
พนักงานจ้างตามภารกิจ *								
ผู้ช่วยครูผู้ช่วย	๖	๖	๖	๖	-	-	-	
ผู้ช่วยนักวิชาการเงินและบัญชี	๑	๑	๑	๑	-	-	-	
ผู้ช่วยนักทรัพยากรบุคคล	๑	๑	๑	๑	-	-	-	
ผู้ช่วยเจ้าพนักงานธุรการ	๑	๑	๑	๑	-	-	-	
พนักงานขับรถยนต์	๒	๒	๒	๒	-	-	-	
รวม	๑๑	๑๑	๑๑	๑๑				
พนักงานจ้างทั่วไป *								
คนงาน	๓	๓	๓	๓	-	-	-	
รวม	๓	๓	๓	๓				

กรอบอัตรากำลัง ๓ ปี ประจำปีงบประมาณ พ.ศ. ๒๕๖๗-๒๕๖๙ (ต่อ)

ส่วนราชการ	กรอบ อัตรากำลัง เดิม	กรอบอัตราตำแหน่ง ที่คาดว่าจะต้องใช้ในช่วง ระยะเวลา ๓ ปีข้างหน้า			อัตรากำลังคน เพิ่ม/ลด			หมายเหตุ
		๒๕๖๗	๒๕๖๘	๒๕๖๙	๒๕๖๗	๒๕๖๘	๒๕๖๙	
โรงเรียนบ้านหนองหัวช้าง								ได้รับการจัดสรร งบประมาณจากสำนัก งบประมาณแล้ว จึงสามารถ สรรหาตำแหน่ง ดังกล่าวได้ *ปรับขยายตำแหน่ง ครูผู้ช่วย เป็น ตำแหน่งครู ๑ อัตรา
ผู้อำนวยการสถานศึกษา	๑	๑	๑	๑	-	-	-	
รองผู้อำนวยการสถานศึกษา	-	-	-	-	-	-	-	
ครู	-	๑	๑	๑	+๑	-	-	
ครูผู้ช่วย	๕	๔	๔	๔	-๑	-	-	
รวม	๖	๖	๖	๖	-	-	-	
บุคลากรสนับสนุนการสอน								
ผู้ช่วยเจ้าพนักงานการเงินและบัญชี	๑	๑	๑	๑	-	-	-	
รวม	๑	๑	๑	๑				
บุคลากรสนับสนุนสถานศึกษา								
ภารโรง	๑	๑	๑	๑	-	-	-	
รวม	๑	๑	๑	๑				
พนักงานจ้างตามภารกิจ *								
ผู้ช่วยครูผู้ช่วย	๑๑	๑๑	๑๑	๑๑	-	-	-	
ผู้ช่วยเจ้าพนักงานธุรการ	๑	๑	๑	๑	-	-	-	
พนักงานขับรถยนต์	๑	๑	๑	๑	-	-	-	
รวม	๑๓	๑๓	๑๓	๑๓				
พนักงานจ้างทั่วไป *								
คนงาน	๑	๑	๑	๑	-	-	-	
รวม	๑	๑	๑	๑	-	-	-	
รวมข้าราชการครู	๓๗๘	๓๗๗	๓๗๗	๓๗๗	-๑	-	-	
รวมบุคลากรของโรงเรียนในสังกัดฯ	๔๒๖	๔๒๕	๔๒๕	๔๒๕	-๑	-	-	

หมายเหตุ * พนักงานจ้างตามภารกิจและพนักงานจ้างทั่วไปของสถานศึกษา ได้กำหนดตำแหน่งและ
ตั้งงบประมาณไว้ที่กองการศึกษา ศาสนาและวัฒนธรรม จึงไม่ได้นำมานับรวม

กรอบอัตรากำลัง ๓ ปี ประจำปีงบประมาณ พ.ศ. ๒๕๖๗-๒๕๖๙ (ต่อ)

ส่วนราชการ	กรอบ อัตรากำลัง เดิม	กรอบอัตราตำแหน่ง ที่คาดว่าจะต้องใช้ในช่วง ระยะเวลา ๓ ปีข้างหน้า			อัตรากำลังคน เพิ่ม/ลด			หมายเหตุ
		๒๕๖๗	๒๕๖๘	๒๕๖๙	๒๕๖๗	๒๕๖๘	๒๕๖๙	
กองพัสดุและทรัพย์สิน (๒๑) นักบริหารงานการคลัง ระดับกลาง	๑	๑	๑	๑	-	-	-	
ฝ่ายจัดหาพัสดุ นักบริหารงานการคลัง ระดับต้น	๑	๑	๑	๑	-	-	-	
นักวิชาการพัสดุ ปก/ชก	๒	๒	๒	๒	-	-	-	
เจ้าพนักงานพัสดุ ปง/ชง	๓	๓	๓	๓	-	-	-	
รวม	๗	๗	๗	๗	-	-	-	
พนักงานจ้างตามภารกิจ								
ผู้ช่วยนักวิชาการพัสดุ	๒	๒	๒	๒	-	-	-	
ผู้ช่วยเจ้าพนักงานพัสดุ	๑	๑	๑	๑	-	-	-	
พนักงานขับรถยนต์	๑	๑	๑	๑	-	-	-	
รวม	๔	๔	๔	๔	-	-	-	
ฝ่ายทะเบียนพัสดุและทรัพย์สิน นักบริหารงานการคลัง ระดับต้น	๑	๑	๑	๑	-	-	-	
นักวิชาการพัสดุ ปก/ชก	๒	๒	๒	๒	-	-	-	
เจ้าพนักงานพัสดุ ปง/ชง	๓	๓	๓	๓	-	-	-	
รวม	๖	๖	๖	๖	-	-	-	
พนักงานจ้างตามภารกิจ								
ผู้ช่วยนักวิชาการพัสดุ	๒	๒	๒	๒	-	-	-	
ผู้ช่วยเจ้าพนักงานพัสดุ	๑	๑	๑	๑	-	-	-	
รวม	๓	๓	๓	๓	-	-	-	

กรอบอัตรากำลัง ๓ ปี ประจำปีงบประมาณ พ.ศ. ๒๕๖๗-๒๕๖๙ (ต่อ)

ส่วนราชการ	กรอบ อัตรากำลัง เดิม	กรอบอัตรากำลังตำแหน่ง ที่คาดว่าจะต้องใช้ในช่วง ระยะเวลา ๓ ปีข้างหน้า			อัตรากำลังคน เพิ่ม/ลด			หมายเหตุ
		๒๕๖๗	๒๕๖๘	๒๕๖๙	๒๕๖๗	๒๕๖๘	๒๕๖๙	
กองการเจ้าหน้าที่ (๒๙)								
นักบริหารงานทั่วไป ระดับกลาง	๑	๑	๑	๑	-	-	-	
ฝ่ายสรรหาและบรรจุแต่งตั้ง								
นักบริหารงานทั่วไป ระดับต้น	๑	๑	๑	๑	-	-	-	
นักจัดการงานทั่วไป ปก/ชก	๑	๑	๑	๑	-	-	-	
นักทรัพยากรบุคคล ปก/ชก	๔	๔	๓	๓	-	-๑	-	ปรับเคลื่อนไป กลุ่มงานบุคลากรฯ
นักวิชาการคอมพิวเตอร์ ปก/ชก	๑	๑	๑	๑	-	-	-	
เจ้าพนักงานธุรการ ปง/ชง	๑	-	-	-	-๑	-	-	ปรับเคลื่อนไป ฝ่ายส่งเสริมฯ
เจ้าพนักงานธุรการ ปง/ชง	-	๑	๑	๑	+๑	-	-	ปรับเคลื่อนจาก ฝ่ายวินัยฯ
รวม	๙	๙	๘	๘	-	-๑	-	
พนักงานจ้างตามภารกิจ								
ผู้ช่วยนักทรัพยากรบุคคล	๑	๑	๒	๒	-	+๑	-	กำหนดเพิ่ม
รวม	๑	๑	๒	๒	-	+๑	-	
ฝ่ายส่งเสริมและพัฒนาบุคลากร								
นักบริหารงานทั่วไป ระดับต้น	๑	๑	๑	๑	-	-	-	
นักจัดการงานทั่วไป ปก/ชก	๒	๒	๒	๒	-	-	-	
นักทรัพยากรบุคคล ปก/ชก	๑	๑	๑	๑	-	-	-	
เจ้าพนักงานธุรการ ปง/ชง	๒	๑	๑	๑	-๑	-	-	ปรับเคลื่อนไป ฝ่ายวินัยฯ
เจ้าพนักงานธุรการ ปง/ชง	-	๑	๑	๑	+๑	-	-	ปรับเคลื่อนจาก ฝ่ายสรรหาฯ
รวม	๖	๖	๖	๖	-	-	-	
พนักงานจ้างตามภารกิจ								
ผู้ช่วยนักจัดการงานทั่วไป	๑	๑	๑	๑	-	-	-	
ผู้ช่วยเจ้าพนักงานธุรการ	๑	๑	๑	๑	-	-	-	
รวม	๒	๒	๒	๒	-	-	-	

กรอบอัตรากำลัง ๓ ปี ประจำปีงบประมาณ พ.ศ. ๒๕๖๗-๒๕๖๙ (ต่อ)

ส่วนราชการ	กรอบ อัตรากำลัง เดิม	กรอบอัตราตำแหน่ง ที่คาดว่าจะต้องใช้ในช่วง ระยะเวลา ๓ ปีข้างหน้า			อัตรากำลังคน เพิ่ม/ลด			หมายเหตุ
		๒๕๖๗	๒๕๖๘	๒๕๖๙	๒๕๖๗	๒๕๖๘	๒๕๖๙	
กองการเจ้าหน้าที่ (๒๙) ฝ่ายวินัยและส่งเสริมคุณธรรม นักบริหารงานทั่วไป ระดับต้น	๑	๑	๑	๑	-	-	-	
นักจัดการงานทั่วไป ปก/ชก	-	๑	๑	๑	+๑	-	-	ปรับเกลี่ยจาก เจ้าพนักงานธุรการ
นิติกร ปก/ชก	๑	๑	๒	๒	-	+๑	-	กำหนดเพิ่ม
เจ้าพนักงานธุรการ ปง/ชง	๒	-	-	-	-๒	-	-	- ปรับเกลี่ยไป ฝ่ายสรรหา - ปรับเกลี่ยเป็น นักจัดการงานทั่วไป
เจ้าพนักงานธุรการ ปง/ชง	-	๑	๑	๑	+๑	-	-	ปรับเกลี่ยจาก ฝ่ายส่งเสริมฯ
รวม	๔	๔	๕	๕	-	+๑	-	
พนักงานจ้างตามภารกิจ ผู้ช่วยนิติกร	๑	๑	๑	๑	-	-	-	
พนักงานขับรถยนต์	-	-	๑	๑	-	+๑	-	กำหนดเพิ่ม
รวม	๑	๑	๒	๒	-	+๑	-	
กลุ่มงานบุคลากรทางการศึกษา (นักทรัพยากรบุคคลชำนาญการ พิเศษ)	-	-	๑	๑	-	+๑	-	กำหนดเพิ่ม
นักทรัพยากรบุคคล ปก/ชก	-	-	๑	๑	-	+๑	-	ปรับเกลี่ยจาก ฝ่ายสรรหา
นักทรัพยากรบุคคล ปก/ชก	-	-	๒	๒	-	+๒	-	กำหนดเพิ่ม
เจ้าพนักงานธุรการ ปง/ชง	-	-	๑	๑	-	+๑	-	กำหนดเพิ่ม
รวม	-	-	๕	๕	-	+๕	-	
พนักงานจ้างตามภารกิจ ผู้ช่วยนักทรัพยากรบุคคล	-	-	๑	๑	-	+๑	-	กำหนดเพิ่ม
รวม	-	-	๑	๑	-	+๑	-	

กรอบอัตรากำลัง ๓ ปี ประจำปีงบประมาณ พ.ศ. ๒๕๖๗-๒๕๖๙ (ต่อ)

ส่วนราชการ	กรอบ อัตรากำลัง เดิม	กรอบอัตราตำแหน่ง ที่คาดว่าจะต้องใช้ในช่วง ระยะเวลา ๓ ปีข้างหน้า			อัตรากำลังคน เพิ่ม/ลด			หมายเหตุ
		๒๕๖๗	๒๕๖๘	๒๕๖๙	๒๕๖๗	๒๕๖๘	๒๕๖๙	
หน่วยตรวจสอบภายใน (๑๒)								
นักวิชาการตรวจสอบภายใน ปก/ชก	๓	๓	๒	๒	-	-๑	-	ปรับปรุงเป็น ชำนาญการ พิเศษ ๑ อัตรา
นักวิชาการตรวจสอบภายใน ชำนาญการพิเศษ	-	-	๑	๑	-	+๑	-	ปรับปรุงจาก ชำนาญการ
เจ้าพนักงานการเงินและบัญชี ปง/ชง	๑	๑	๑	๑	-	-	-	
รวม	๔	๔	๔	๔	-	-	-	
พนักงานจ้างตามภารกิจ								
ผู้ช่วยนักวิชาการตรวจสอบภายใน	๑	๑	๑	๑	-	-	-	
ผู้ช่วยเจ้าพนักงานธุรการ	๑	๑	๑	๑	-	-	-	
รวม	๒	๒	๒	๒	-	-	-	
รวมบุคลากรประจำสำนักงาน อบจ.	๕๐๕	๕๑๑	๕๖๙	๕๗๖	+๖	+๕๘	+๗	
รวมบุคลากรทั้งสิ้น	๙๓๑	๙๓๖	๙๙๔	๑,๐๐๑	+๕	+๕๘	+๗	

สรุปกรอบอัตรากำลัง ๓ ปี
ระหว่างปี พ.ศ. ๒๕๖๗-๒๕๖๙

๑. ข้าราชการองค์การบริหารส่วนจังหวัด

ลำดับ ที่	ส่วนราชการ	กรอบ อัตรากำลัง เดิม	อัตราตำแหน่งที่คาดว่าจะ ต้องใช้			เพิ่ม (+) / ลด (-)			หมายเหตุ
			๒๕๖๗	๒๕๖๘	๒๕๖๙	๒๕๖๗	๒๕๖๘	๒๕๖๙	
๑	ปลัดองค์การบริหารส่วนจังหวัด	๑	๑	๑	๑	-	-	-	
๒	รองปลัดองค์การบริหารส่วนจังหวัด	๒	๒	๒	๒	-	-	-	
๓	สำนักปลัดองค์การบริหารส่วนจังหวัด	๒๓	๒๔	๒๕	๒๕	+๑	+๑	-	กำหนดเพิ่ม ปรับเกลี่ย เพิ่ม/ลด = เท่าเดิม
๔	สำนักงานเลขานุการ อบจ.	๑๓	๑๓	๑๓	๑๓	-	-	-	ปรับเกลี่ยและ ตัดโอน (ปี ๖๘) เพิ่ม/ลด = เท่าเดิม
๕	กองคลัง	๑๘	๑๘	๑๘	๑๘	-	-	-	
๖	กองช่าง	๒๗	๒๗	๒๗	๒๗	-	-	-	
๗	กองสาธารณสุข	๒๒	๒๒	๓๒	๓๒	-	+๑๐	-	กำหนดเพิ่ม ปรับเกลี่ย เพิ่ม/ลด = เท่าเดิม
๘	กองยุทธศาสตร์และงบประมาณ	๑๘	๑๘	๒๑	๒๑	-	+๓	-	กำหนดเพิ่ม ปรับเกลี่ย เพิ่ม/ลด = เท่าเดิม
๙	กองการศึกษา ศาสนาและวัฒนธรรม	๑๙	๑๙	๒๒	๒๒	-	+๓	-	กำหนดเพิ่ม ปรับเกลี่ย เพิ่ม/ลด = เท่าเดิม
๑๐	กองพัสดุและทรัพย์สิน	๑๓	๑๓	๑๓	๑๓	-	-	-	
๑๑	กองการเจ้าหน้าที่	๑๙	๑๙	๒๔	๒๔	-	+๕	-	กำหนดเพิ่ม ปรับเกลี่ยและตัดโอน เพิ่ม/ลด = เท่าเดิม
๑๒	หน่วยตรวจสอบภายใน	๔	๔	๔	๔	-	-	-	
	รวม	๑๗๙	๑๘๐	๒๐๒	๒๐๒	+๑	+๒๒	-	

๒. ลูกจ้างประจำ

ลำดับ ที่	ส่วนราชการ	กรอบ อัตรากำลัง เดิม	อัตราตำแหน่งที่คาดว่าจะ ต้องใช้			เพิ่ม (+) / ลด (-)			หมายเหตุ
			๒๕๖๗	๒๕๖๘	๒๕๖๙	๒๕๖๗	๒๕๖๘	๒๕๖๙	
๑	สำนักปลัดองค์การบริหารส่วนจังหวัด	-	-	-	-	-	-	-	
๒	สำนักงานเลขานุการ องค์การบริหารส่วนจังหวัด	-	-	-	-	-	-	-	
๓	กองคลัง	-	-	-	-	-	-	-	
๔	กองช่าง	๗	๖	๕	๕	-๑	-๑	-	ว่างให้ยุบ
๕	กองสาธารณสุข	-	-	-	-	-	-	-	
๖	กองยุทธศาสตร์และงบประมาณ	-	-	-	-	-	-	-	
๗	กองการศึกษา ศาสนาและวัฒนธรรม	-	-	-	-	-	-	-	
๘	กองพัสดุและทรัพย์สิน	-	-	-	-	-	-	-	
๙	กองการเจ้าหน้าที่	-	-	-	-	-	-	-	
๑๐	หน่วยตรวจสอบภายใน	-	-	-	-	-	-	-	
	รวม	๗	๖	๕	๕	-๑	-๑	-	

๓. พนักงานจ้างตามภารกิจ และพนักงานทั่วไป

ลำดับ ที่	ส่วนราชการ	กรอบ อัตรา กำลังเดิม	อัตราตำแหน่งที่คาดว่าจะต้องใช้			เพิ่ม (+) / ลด (-)			หมายเหตุ
			๒๕๖๗	๒๕๖๘	๒๕๖๙	๒๕๖๗	๒๕๖๘	๒๕๖๙	
๑	สำนักปลัดองค์การบริหารส่วนจังหวัด	๔๐	๔๔	๔๖	๔๖	+๔	+๒	-	ปรับเกลี่ยและตัดโอน เพิ่ม/ลด = เพิ่ม ๑ กำหนดเพิ่ม ๓ (๖๗) กำหนดเพิ่ม ๒ (๖๘)
๒	สำนักงานเลขานุการ องค์การบริหารส่วนจังหวัด	๙	๙	๙	๙	-	-	-	
๓	กองคลัง	๑๑	๑๑	๑๑	๑๒	-	-	+๑	ปรับเกลี่ยปี ๖๘ เพิ่ม/ลด = เท่าเดิม กำหนดเพิ่ม ๑ (๖๙)
๔	กองช่าง	๘๙	๗๘	๘๕	๘๕	-๑๑	+๗		ปรับเกลี่ยและตัดโอน เพิ่ม/ลด = ลด ๑๑ กำหนดเพิ่ม ๗ อัตรา
๕	กองสาธารณสุข	๒๒	๒๒	๓๓	๓๓	-	+๑๑	-	กำหนดเพิ่ม ปรับเกลี่ย เพิ่ม/ลด = เท่าเดิม
๖	กองยุทธศาสตร์และงบประมาณ	๘	๘	๑๒	๑๒	-	+๔	-	กำหนดเพิ่ม ปรับเกลี่ย เพิ่ม/ลด = เท่าเดิม
๗	กองการศึกษา ศาสนาและวัฒนธรรม	๑๒๗	๑๔๐	๑๕๐	๑๕๖	+๑๓	+๑๐	+๖	ปรับเกลี่ยและ ตัดโอน เพิ่ม/ลด = เพิ่ม ๑๐ อัตรา - กำหนดเพิ่ม ๓ อัตรา (๖๗) - กำหนดเพิ่ม ๑๐ (๖๘), ๖ (๖๙) (เงินอุดหนุนฯ ๓ อัตรา)
๘	กองพัสดุและทรัพย์สิน	๗	๗	๗	๗	-	-	-	
๙	กองการเจ้าหน้าที่	๔	๔	๗	๗	-	+๓	-	- กำหนดเพิ่ม
๑๐	หน่วยตรวจสอบภายใน	๒	๒	๒	๒	-	-	-	
	รวม	๓๑๙	๓๒๕	๓๖๒	๓๖๙	+๖	+๓๗	+๗	

๔. ข้าราชการครูองค์การบริหารส่วนจังหวัด

ลำดับ ที่	ส่วนราชการ	กรอบ อัตรา กำลังเดิม	อัตราตำแหน่งที่คาดว่าจะต้องใช้			เพิ่ม (+) / ลด (-)			หมายเหตุ
			๒๕๖๗	๒๕๖๘	๒๕๖๙	๒๕๖๗	๒๕๖๘	๒๕๖๙	
๑	โรงเรียนเขาคกรรจวิทยา	๖๓	๖๓	๖๓	๖๓	-	-	-	
๒	โรงเรียนชุมชนบ้านโนนจิก	๑๒	๑๒	๑๒	๑๒	-	-	-	
๓	โรงเรียนชั้นบกแก้ววิทยา	๓๘	๓๗	๓๗	๓๗	-๑	-	-	ยุบเลิก ๑ อัตรา
๔	โรงเรียนทรัพย์สมบูรณ์วิทยาคม	๑๗	๑๗	๑๗	๑๗	-	-	-	
๕	โรงเรียนไทรเดี่ยววิทยา	๑๔	๑๔	๑๔	๑๔	-	-	-	
๖	โรงเรียนนิคมสงเคราะห์ ๑	๙	๙	๙	๙	-	-	-	
๗	โรงเรียนบ้านแก้งวิทยา	๖๑	๖๑	๖๑	๖๑	-	-	-	
๘	โรงเรียนบ้านนางาม	๑๑	๑๑	๑๑	๑๑	-	-	-	
๙	โรงเรียนวัฒนานคร	๑๑๓	๑๑๓	๑๑๓	๑๑๓	-	-	-	
๑๐	โรงเรียนสิริราชอนุสรณ์	๓๔	๓๔	๓๔	๓๔	-	-	-	
๑๑	โรงเรียนบ้านหนองหัวช้าง	๖	๖	๖	๖	-	-	-	ได้รับจัดสรรงบ จากสำนัก งบประมาณแล้ว
	รวม	๓๗๘	๓๗๗	๓๗๗	๓๗๗	-๑	-	-	

๕. ลูกจ้างประจำในสถานศึกษา

ลำดับ ที่	ส่วนราชการ	กรอบ อัตรา กำลังเดิม	อัตราตำแหน่งที่คาดว่าจะ ต้องใช้			เพิ่ม (+) / ลด (-)			หมายเหตุ
			๒๕๖๗	๒๕๖๘	๒๕๖๙	๒๕๖๗	๒๕๖๘	๒๕๖๙	
๑	โรงเรียนเขาดกรรจวิทยาาคม	-	-	-	-	-	-	-	
๒	โรงเรียนชุมชนบ้านโนนจิก	-	-	-	-	-	-	-	
๓	โรงเรียนชั้นบกแก้ววิทยา	-	-	-	-	-	-	-	
๔	โรงเรียนทรัพย์สมบูรณ์วิทยาาคม	-	-	-	-	-	-	-	
๕	โรงเรียนไทรเดี่ยววิทยา	-	-	-	-	-	-	-	
๖	โรงเรียนนิคมสงเคราะห์ ๑	-	-	-	-	-	-	-	
๗	โรงเรียนบ้านแก้งวิทยา	-	-	-	-	-	-	-	
๘	โรงเรียนบ้านนางาม	-	-	-	-	-	-	-	
๙	โรงเรียนวัฒนานคร	๑	๑	๑	๑	-	-	-	
๑๐	โรงเรียนสิริราชอนุสรณ์	๑	๑	๑	๑	-	-	-	
๑๑	โรงเรียนบ้านหนองหัวช้าง	-	-	-	-	-	-	-	
	รวม	๒	๒	๒	๒	-	-	-	

๖. บุคลากรสนับสนุนการสอน

ลำดับ ที่	ส่วนราชการ	กรอบ อัตรา กำลังเดิม	อัตราตำแหน่งที่คาดว่าจะ ต้องใช้			เพิ่ม (+) / ลด (-)			หมายเหตุ
			๒๕๖๗	๒๕๖๘	๒๕๖๙	๒๕๖๗	๒๕๖๘	๒๕๖๙	
๑	โรงเรียนเขาดกรรจวิทยาาคม	๔	๔	๔	๔	-	-	-	
๒	โรงเรียนชุมชนบ้านโนนจิก	๑	๑	๑	๑	-	-	-	
๓	โรงเรียนชั้นบกแก้ววิทยา	๓	๓	๓	๓	-	-	-	
๔	โรงเรียนทรัพย์สมบูรณ์วิทยาาคม	๑	๑	๑	๑	-	-	-	
๕	โรงเรียนไทรเดี่ยววิทยา	๑	๑	๑	๑	-	-	-	
๖	โรงเรียนนิคมสงเคราะห์ ๑	๑	๑	๑	๑	-	-	-	
๗	โรงเรียนบ้านแก้งวิทยา	๔	๔	๔	๔	-	-	-	
๘	โรงเรียนบ้านนางาม	๑	๑	๑	๑	-	-	-	
๙	โรงเรียนวัฒนานคร	๖	๖	๖	๖	-	-	-	
๑๐	โรงเรียนสิริราชอนุสรณ์	๒	๒	๒	๒	-	-	-	
๑๑	โรงเรียนบ้านหนองหัวช้าง	๑	๑	๑	๑	-	-	-	
	รวม	๒๕	๒๕	๒๕	๒๕	-	-	-	

๗. บุคลากรสนับสนุนสถานศึกษา

ลำดับ ที่	ส่วนราชการ	กรอบ อัตรา กำลังเดิม	อัตราตำแหน่งที่คาดว่าจะต้อง ใช้			เพิ่ม (+) / ลด (-)			หมายเหตุ
			๒๕๖๗	๒๕๖๘	๒๕๖๙	๒๕๖๗	๒๕๖๘	๒๕๖๙	
๑	โรงเรียนเขาฉกรรจ์วิทยา	๓	๓	๓	๓	-	-	-	
๒	โรงเรียนชุมชนบ้านโนนจิก	๑	๑	๑	๑	-	-	-	
๓	โรงเรียนชั้นบกแก้ววิทยา	๒	๒	๒	๒	-	-	-	
๔	โรงเรียนทรัพย์สมบูรณ์วิทยา	๑	๑	๑	๑	-	-	-	
๕	โรงเรียนไทรเดี่ยววิทยา	๑	๑	๑	๑	-	-	-	
๖	โรงเรียนนิคมสงเคราะห์ ๑	๑	๑	๑	๑	-	-	-	
๗	โรงเรียนบ้านแก้งวิทยา	๓	๓	๓	๓	-	-	-	
๘	โรงเรียนบ้านนางาม	๑	๑	๑	๑	-	-	-	
๙	โรงเรียนวัฒนานคร	๕	๕	๕	๕	-	-	-	
๑๐	โรงเรียนสิริราชอนุสรณ์	๒	๒	๒	๒	-	-	-	
๑๑	โรงเรียนบ้านหนองหัวช้าง	๑	๑	๑	๑	-	-	-	
	รวม	๒๑	๒๑	๒๑	๒๑	-	-	-	

๙. ภาระค่าใช้จ่ายเกี่ยวกับเงินเดือนและประโยชน์ตอบแทนอื่น

ที่	ชื่อสายงาน	ระดับตำแหน่ง	จำนวนทั้งหมด	จำนวนที่มีอยู่ปัจจุบัน (๒๕๖๖)			อัตราตำแหน่งที่คาดว่าจะต้องใช้ ในช่วงระยะ ๓ ปีข้างหน้า			อัตรากำลังคน เพิ่ม/ลด			ภาระค่าใช้จ่ายที่เพิ่มขึ้น (๓)			ค่าใช้จ่ายรวม (๔)			หมายเหตุ
				จำนวน (คน)	เงินเดือน (๑)	เงินประจำตำแหน่ง (๒)	๒๕๖๗	๒๕๖๘	๒๕๖๙	๒๕๖๗	๒๕๖๘	๒๕๖๙	๒๕๖๗	๒๕๖๘	๒๕๖๙	๒๕๖๗	๒๕๖๘	๒๕๖๙	
๑	ปลัด อบจ. (นักบริหารงานท้องถิ่น)	สูง	๑	-	๖๓๗,๓๒๐	๒๔๐,๐๐๐	๑	๑	๑	-	-	-	๒๒,๙๒๐	๒๒,๙๒๐	๒๒,๙๒๐	๙๐๐,๒๔๐	๙๒๓,๑๖๐	๙๔๖,๐๘๐	ว่างเดิม
๒	รองปลัด อบจ. (นักบริหารงานท้องถิ่น)	สูง	๑	-	๖๓๗,๓๒๐	๒๔๐,๐๐๐	๑	๑	๑	-	-	-	๒๒,๙๒๐	๒๒,๙๒๐	๒๒,๙๒๐	๙๐๐,๒๔๐	๙๒๓,๑๖๐	๙๔๖,๐๘๐	ว่างเดิม
๓	รองปลัด อบจ. (นักบริหารงานท้องถิ่น)	กลาง	๑	๑	๕๘๘,๑๒๐	๑๓๔,๔๐๐	๑	๑	๑	-	-	-	๑๙,๙๒๐	๒๐,๔๐๐	๒๐,๖๔๐	๗๔๒,๔๔๐	๗๖๒,๘๔๐	๗๘๓,๔๘๐	(๔๙,๐๑๐)
สำนักปลัด อบจ. (๐๑)																			
๔	หัวหน้าสำนักงานปลัด อบจ. (นักบริหารงานทั่วไป)	กลาง	๑	๑	๕๓๙,๑๖๐	๑๓๔,๔๐๐	๑	๑	๑	-	-	-	๑๙,๕๖๐	๑๙,๖๘๐	๑๙,๕๖๐	๖๙๓,๑๒๐	๗๑๒,๘๐๐	๗๓๒,๓๖๐	(๔๔,๙๓๐)
ฝ่ายอำนวยการ																			
๕	หน.ฝ่ายอำนวยการ (นักบริหารงานทั่วไป)	ต้น	๑	-	๓๙๓,๖๐๐	๑๘,๐๐๐	๑	๑	๑	-	-	-	๑๓,๖๒๐	๑๓,๖๒๐	๑๓,๖๒๐	๔๒๕,๒๒๐	๔๓๘,๘๔๐	๔๕๒,๔๖๐	ว่างเดิม
๖	นักจัดการงานทั่วไป	ปก/ชก	๓	๓	๗๗๕,๐๘๐	-	๔	๓	๓	+๑	-๑	-	๓๘๗,๖๐๐	๒๙,๗๖๐	๒๗,๘๔๐	๑,๑๖๒,๖๘๐	๗๖๙,๘๐๐	๗๙๗,๖๔๐	- กำหนดเพิ่ม ๑ อัตรา - ปรับเกลี่ยไปฝ่ายป้องกัน และบรรเทา ๑ อัตรา
๗	นักวิชาการคอมพิวเตอร์	ปก/ชก	๑	๑	๒๒๖,๐๘๐	-	๑	๑	๑	-	-	-	๗,๖๘๐	๗,๖๘๐	๗,๘๐๐	๒๓๓,๗๖๐	๒๔๑,๔๔๐	๒๔๙,๒๔๐	(๑๘,๘๔๐)
๘	นักพัฒนาการท่องเที่ยว	ปก/ชก	๑	๑	๑๘๕,๐๔๐	-	๑	๑	๑	-	-	-	๙,๖๐๐	๘,๖๔๐	๗,๕๖๐	๑๙๔,๖๔๐	๒๐๓,๒๘๐	๒๑๐,๘๔๐	(๑๕,๔๒๐)
๙	นักพัฒนาชุมชน	ปก/ชก	๒	๒	๕๗๕,๐๔๐	-	๒	๒	๒	-	-	-	๒๑,๓๖๐	๒๒,๓๒๐	๒๑,๙๖๐	๕๙๖,๔๐๐	๖๑๘,๗๒๐	๖๔๐,๖๘๐	
๑๐	นักสังคมสงเคราะห์	ปก/ชก	๑	-	๓๕๕,๓๒๐	-	๑	๑	๑	-	-	-	๑๒,๐๐๐	๑๒,๐๐๐	๑๒,๐๐๐	๓๖๗,๓๒๐	๓๗๙,๓๒๐	๓๙๑,๓๒๐	ว่างเดิม
๑๑	นักป้องกันและบรรเทาสาธารณภัย	ปก/ชก	๑	๑	๓๖๐,๒๔๐	-	๑	-	-	-	-๑	-	๑๓,๔๔๐	-	-	๓๗๓,๖๘๐	-	-	ปรับเกลี่ยไปฝ่ายป้องกัน และบรรเทาสาธารณภัย
๑๒	เจ้าพนักงานธุรการ	ปง/ชง	๒	๒	๒๘๔,๗๖๐	-	๒	๒	๒	-	-	-	๑๑,๕๒๐	๑๒,๑๒๐	๑๒,๓๖๐	๒๙๖,๒๘๐	๓๐๘,๔๐๐	๓๒๐,๗๖๐	
๑๓	เจ้าพนักงานป้องกันและบรรเทาสาธารณภัย	ปง/ชง	๓	๒	๕๘๔,๙๔๐	-	๓	-	-	-	-๓	-	๒๒,๐๘๐	-	-	๖๐๗,๐๒๐	-	-	ปรับเกลี่ยไปฝ่ายป้องกัน และบรรเทาสาธารณภัย
พนักงานจ้างตามภารกิจ																			
๑๔	ผู้ช่วยนักจัดการงานทั่วไป		๔	๓	๙๙๒,๔๐๐	-	๔	๔	๔	-	-	-	๓๒,๗๖๐	๔๑,๑๖๐	๔๒,๘๔๐	๑,๐๒๕,๑๖๐	๑,๐๖๖,๓๒๐	๑,๑๐๙,๑๖๐	
๑๕	ผู้ช่วยนักพัฒนาการท่องเที่ยว		๑	๑	๑๘๐,๐๐๐	-	๑	๑	๑	-	-	-	๗,๒๐๐	๗,๕๖๐	๗,๘๐๐	๑๘๗,๒๐๐	๑๙๔,๗๖๐	๒๐๒,๕๖๐	(๑๕,๐๐๐)
๑๖	ผู้ช่วยเจ้าพนักงานธุรการ		๓	๓	๕๕๕,๑๒๐	-	๓	๓	๓	-	-	-	๒๒,๔๔๐	๒๓,๒๘๐	๒๔,๒๔๐	๕๗๗,๕๖๐	๖๐๐,๘๔๐	๖๒๕,๐๘๐	
๑๗	ผู้ช่วยเจ้าพนักงานพัฒนาชุมชน (คนพิการ)		๑	๑	๑๓๘,๐๐๐	-	๑	๑	๑	-	-	-	๕,๕๒๐	๕,๗๖๐	๖,๐๐๐	๑๔๓,๕๒๐	๑๔๙,๒๘๐	๑๕๕,๒๘๐	(๑๑,๕๐๐)
๑๘	ผู้ช่วยเจ้าพนักงานป้องกันและบรรเทาสาธารณภัย		๔	๔	๕๙๔,๔๘๐	-	๔	-	-	-	-๔	-	๒๓,๘๘๐	-	-	๖๑๘,๓๖๐	-	-	ปรับเกลี่ยไปฝ่ายป้องกัน และบรรเทาสาธารณภัย

ที่	ชื่อสายงาน	ระดับ ตำแหน่ง	จำนวน ทั้งหมด	จำนวนที่มีอยู่ปัจจุบัน (๒๕๖๖)			อัตราตำแหน่งที่คาดว่าจะต้องใช้ ในช่วงระยะ ๓ ปีข้างหน้า			อัตรากำลังคน เพิ่ม/ลด			ภาระค่าใช้จ่ายที่เพิ่มขึ้น (๓)			ค่าใช้จ่ายรวม (๔)			หมายเหตุ
				จำนวน (คน)	เงินเดือน (๑)	เงินประจำ ตำแหน่ง (๒)	๒๕๖๗	๒๕๖๘	๒๕๖๙	๒๕๖๗	๒๕๖๘	๒๕๖๙	๒๕๖๗	๒๕๖๘	๒๕๖๙	๒๕๖๗	๒๕๖๘	๒๕๖๙	
๑๙	พนักงานขับเคลื่อนเครื่องจักรกลขนาดเบา		-	-	-	-	๒	-	-	+๒	-๒	-	๒๒๕,๖๐๐	-	-	๒๒๕,๖๐๐	-	-	- กำหนดเพิ่ม ๒ อัตรา - ปรับเกลี่ยไปฝ่ายป้องกัน และบรรเทา ๒ อัตรา
๒๐	พนักงานขับรถยนต์		๒	๒๓๕,๔๔๐	-	๓	๒	๒	+๑	-๑	-	๑๒๒,๔๐๐	๑๐,๐๘๐	๑๐,๓๒๐	๓๕๗,๘๔๐	๒๕๕,๑๒๐	๒๖๕,๔๔๐	- กำหนดเพิ่ม ๑ อัตรา - ปรับเกลี่ยไปฝ่ายป้องกัน และบรรเทา ๑ อัตรา	
	<u>พนักงานจ้างทั่วไป</u>																		
๒๑	คนงาน		๓	๔๓๒,๐๐๐	-	๔	๒	๒	+๑	-๒	-	-	-	-	-	๔๓๒,๐๐๐	๒๑๖,๐๐๐	๒๑๖,๐๐๐	ปรับเกลี่ย เพิ่ม/ลด = ลด ๑ อัตรา
๒๒	คนงาน (คนพิการ)		๕	๕๔๐,๐๐๐	-	๕	๕	๕	-	-	-	-	-	-	-	๕๔๐,๐๐๐	๕๔๐,๐๐๐	๕๔๐,๐๐๐	(๙,๐๐๐)
	<u>ฝ่ายป้องกันและบรรเทาสาธารณภัย</u>																		
๒๓	หน.ฝ่ายป้องกันและบรรเทาสาธารณภัย (นักบริหารงานทั่วไป)	ต้น	-	-	-	-	๑	๑	-	+๑	-	-	๔๑๑,๖๐๐	๑๓,๖๒๐	-	๔๑๑,๖๐๐	๔๒๕,๒๒๐	๔๒๕,๒๒๐	กำหนดเพิ่ม
๒๔	นักจัดการงานทั่วไป	ปก/ชก	-	-	-	-	๑	๑	-	+๑	-	-	๔๓๕,๗๒๐	๑๓,๒๐๐	-	๔๓๕,๗๒๐	๔๔๘,๙๒๐	๔๔๘,๙๒๐	ปรับเกลี่ยจาก ฝ่ายอำนวยการ
๒๕	นักป้องกันและบรรเทาสาธารณภัย	ปก/ชก	-	-	-	-	๑	๑	-	+๑	-	-	๓๘๗,๐๐๐	๑๓,๓๒๐	-	๓๘๗,๐๐๐	๔๐๐,๓๒๐	๔๐๐,๓๒๐	ปรับเกลี่ยจาก ฝ่ายอำนวยการ
๒๖	เจ้าพนักงานป้องกันและบรรเทาสาธารณภัย	ปง/ชง	-	-	-	-	๓	๓	-	+๓	-	-	๖๒๘,๘๖๐	๒๒,๐๘๐	-	๖๒๘,๘๖๐	๖๕๐,๙๔๐	๖๕๐,๙๔๐	ปรับเกลี่ยจาก ฝ่ายอำนวยการ
	<u>พนักงานจ้างตามภารกิจ</u>																		
๒๗	ผู้ช่วยนักจัดการงานทั่วไป		-	-	-	-	๑	๑	-	+๑	-	-	๑๘๐,๐๐๐	๗,๒๐๐	-	๑๘๐,๐๐๐	๑๘๗,๒๐๐	๑๘๗,๒๐๐	กำหนดเพิ่ม
๒๘	ผู้ช่วยเจ้าพนักงานธุรการ		-	-	-	-	๑	๑	-	+๑	-	-	๑๓๘,๐๐๐	๕,๕๒๐	-	๑๓๘,๐๐๐	๑๔๓,๕๒๐	๑๔๓,๕๒๐	กำหนดเพิ่ม
๒๗	ผู้ช่วยเจ้าพนักงานป้องกันและบรรเทาสาธารณภัย		-	-	-	-	๔	๔	-	+๔	-	-	๖๔๓,๒๐๐	๒๕,๘๐๐	-	๖๔๓,๒๐๐	๖๖๙,๐๐๐	๖๖๙,๐๐๐	ปรับเกลี่ยจาก ฝ่ายอำนวยการ
๒๙	พนักงานขับเคลื่อนเครื่องจักรกลขนาดเบา		-	-	-	-	๒	๒	-	+๒	-	-	๒๓๔,๗๒๐	๙,๖๐๐	-	๒๓๔,๗๒๐	๒๔๔,๓๒๐	๒๔๔,๓๒๐	ปรับเกลี่ยจาก ฝ่ายอำนวยการ
๓๐	พนักงานขับรถยนต์		-	-	-	-	๑	๑	-	+๑	-	-	๑๑๗,๓๖๐	๔,๘๐๐	-	๑๑๗,๓๖๐	๑๒๒,๑๖๐	๑๒๒,๑๖๐	ปรับเกลี่ยจาก ฝ่ายอำนวยการ
	<u>พนักงานจ้างทั่วไป</u>																		
๓๑	คนงาน		-	-	-	-	๒	๒	-	+๒	-	-	-	-	-	๒๑๖,๐๐๐	๒๑๖,๐๐๐	๒๑๖,๐๐๐	ปรับเกลี่ยจาก

ที่	ชื่อสายงาน	ระดับ ตำแหน่ง	จำนวน ทั้งหมด	จำนวนที่มีอยู่ปัจจุบัน (๒๕๖๖)			อัตราตำแหน่งที่คาดว่าจะต้องใช้ ในช่วงระยะ ๓ ปีข้างหน้า			อัตรากำลังคน เพิ่ม/ลด			ภาระค่าใช้จ่ายที่เพิ่มขึ้น (๓)			ค่าใช้จ่ายรวม (๔)			หมายเหตุ
				จำนวน (คน)	เงินเดือน (๑)	เงินประจำ ตำแหน่ง (๒)	๒๕๖๗	๒๕๖๘	๒๕๖๙	๒๕๖๗	๒๕๖๘	๒๕๖๙	๒๕๖๗	๒๕๖๘	๒๕๖๙	๒๕๖๗	๒๕๖๘	๒๕๖๙	
																			ฝ่ายอำนวยการ
	ฝ่ายนิติการ																		
๓๒	หน.ฝ่ายนิติการ (นักบริหารงานทั่วไป)	ต้น	๑	๑	๔๙๐,๘๐๐	๑๘๘,๐๐๐	๑	๑	๑	-	-	-	๑๕,๗๒๐	๑๖,๔๔๐	๑๖,๙๒๐	๕๒๔,๕๒๐	๕๔๐,๙๖๐	๕๕๗,๘๘๐	(๔๐,๙๐๐)
๓๓	นิติกร	ปก/ชก	๒	๑	๖๐๐,๖๐๐	-	๒	๒	๒	-	-	-	๒๐,๔๐๐	๒๐,๘๘๐	๒๐,๖๔๐	๖๒๑,๐๐๐	๖๔๑,๘๘๐	๖๖๒,๕๒๐	
	พนักงานจ้างตามภารกิจ																		
๓๔	ผู้ช่วยนักจัดการงานทั่วไป		๑	๑	๒๓๕,๘๐๐	-	๑	๑	๑	-	-	-	๙,๔๘๐	๙,๘๔๐	๑๐,๓๒๐	๒๔๕,๒๘๐	๒๕๕,๑๒๐	๒๖๕,๔๔๐	(๑๙,๖๕๐)
๓๕	ผู้ช่วยนิติกร		๒	๒	๕๑๖,๐๐๐	-	๒	๒	๒	-	-	-	๒๐,๗๖๐	๒๑,๖๐๐	๒๒,๔๔๐	๕๓๖,๗๖๐	๕๕๘,๓๖๐	๕๘๐,๘๐๐	
๓๖	ผู้ช่วยเจ้าพนักงานธุรการ		๑	๑	๑๗๑,๐๐๐	-	๑	๑	๑	-	-	-	๖,๘๔๐	๗,๒๐๐	๗,๔๔๐	๑๗๗,๘๔๐	๑๘๕,๐๔๐	๑๙๒,๔๘๐	(๑๔,๒๕๐)
	พนักงานจ้างทั่วไป																		
๓๗	คนงาน		๕	-	-	-	-	-	-	-๕	-	-	-	-	-	-	-	-	ปรับเกลี่ยและตัดโอน
																			เพิ่ม/ลด = ลด ๕ อัตรา
	ฝ่ายกิจการพาณิชย์																		
๓๘	หน.ฝ่ายกิจการพาณิชย์ (นักบริหารงานทั่วไป)	ต้น	๑	-	๓๙๓,๖๐๐	๑๘๘,๐๐๐	๑	๑	๑	-	-	-	๑๓,๖๒๐	๑๓,๖๒๐	๑๓,๖๒๐	๔๒๕,๒๒๐	๔๓๘,๘๔๐	๔๕๒,๔๖๐	ว่างเต็ม
๓๙	นิติกร	ปก/ชก	๑	๑	๔๒๒,๖๔๐	๕๔,๐๐๐	๑	๑	๑	-	-	-	๑๓,๐๘๐	๑๓,๒๐๐	๑๓,๓๒๐	๔๘๙,๗๒๐	๕๐๒,๙๒๐	๕๑๖,๒๔๐	(๓๕,๒๒๐)
๔๐	เจ้าพนักงานการเงินและบัญชี	ปง/ชง	๑	-	๒๙๗,๙๐๐	-	๑	๑	๑	-	-	-	๙,๗๒๐	๙,๗๒๐	๙,๗๒๐	๓๐๗,๖๒๐	๓๑๗,๓๔๐	๓๒๗,๐๖๐	ว่างเต็ม
๔๑	เจ้าพนักงานจัดเก็บรายได้	ปง/ชง	๑	-	๒๙๗,๙๐๐	-	๑	๑	๑	-	-	-	๙,๗๒๐	๙,๗๒๐	๙,๗๒๐	๓๐๗,๖๒๐	๓๑๗,๓๔๐	๓๒๗,๐๖๐	ว่างเต็ม
	พนักงานจ้างตามภารกิจ																		
๔๒	ผู้ช่วยนิติกร		๑	-	๑๘๐,๐๐๐	-	๑	๑	๑	-	-	-	๗,๒๐๐	๗,๕๖๐	๗,๙๒๐	๑๘๗,๒๐๐	๑๙๔,๗๖๐	๒๐๒,๓๒๐	ว่างเต็ม
๔๓	ผู้ช่วยนักจัดการงานทั่วไป		๒	-	๓๖๐,๐๐๐	-	๒	๒	๒	-	-	-	๑๔,๔๐๐	๑๕,๑๒๐	๑๕,๘๔๐	๓๖๐,๐๐๐	๓๗๕,๔๐๐	๓๘๙,๕๒๐	ว่างเต็ม
๔๔	ผู้ช่วยเจ้าพนักงานการเงินและบัญชี		๑	-	๑๓๘,๐๐๐	-	๑	๑	๑	-	-	-	๕,๕๒๐	๕,๗๖๐	๖,๐๐๐	๑๓๘,๐๐๐	๑๔๓,๕๒๐	๑๔๙,๒๘๐	ว่างเต็ม
๔๕	ผู้ช่วยเจ้าพนักงานจัดเก็บรายได้		๑	-	๑๓๘,๐๐๐	-	๑	๑	๑	-	-	-	๕,๕๒๐	๕,๗๖๐	๖,๐๐๐	๑๓๘,๐๐๐	๑๔๓,๕๒๐	๑๔๙,๒๘๐	ว่างเต็ม
	พนักงานจ้างทั่วไป																		
๔๖	คนงาน		๓	๓	๘๖๔,๐๐๐	-	๘	๘	๘	+๕	-	-	-	-	-	๘๖๔,๐๐๐	๘๖๔,๐๐๐	๘๖๔,๐๐๐	ปรับเกลี่ยและตัดโอน
																			เพิ่ม/ลด = เพิ่ม ๕ อัตรา
	สำนักงานเลขานุการ อบจ. (๐๒)																		
๔๗	เลขานุการ อบจ. (นักบริหารงานทั่วไป)	กลาง	๑	๑	๔๗๐,๒๘๐	๑๓๔,๔๐๐	๑	๑	๑	-	-	-	๑๖,๔๔๐	๑๖,๔๔๐	๑๖,๔๔๐	๖๒๑,๑๒๐	๖๓๗,๕๖๐	๖๕๔,๐๐๐	(๓๙,๑๙๐)
	ฝ่ายการประชุม																		
๔๘	หน.ฝ่ายการประชุม (นักบริหารงานทั่วไป)	ต้น	๑	๑	๔๓๕,๗๒๐	๑๘๘,๐๐๐	๑	๑	๑	-	-	-	๑๓,๒๐๐	๑๓,๓๒๐	๑๓,๓๒๐	๔๖๖,๙๒๐	๔๘๐,๒๔๐	๔๙๓,๕๖๐	(๓๖,๓๑๐)

ที่	ชื่อสายงาน	ระดับ ตำแหน่ง	จำนวน ทั้งหมด	จำนวนที่มีอยู่ปัจจุบัน (๒๕๖๖)			อัตราตำแหน่งที่คาดว่าจะต้องใช้ ในช่วงระยะ ๓ ปีข้างหน้า			อัตรากำลังคน เพิ่ม/ลด			ภาระค่าใช้จ่ายที่เพิ่มขึ้น (ก)			ค่าใช้จ่ายรวม (ค)			หมายเหตุ
				จำนวน (คน)	เงินเดือน (๑)	เงินประจำ ตำแหน่ง (๒)	๒๕๖๗	๒๕๖๘	๒๕๖๙	๒๕๖๗	๒๕๖๘	๒๕๖๙	๒๕๖๗	๒๕๖๘	๒๕๖๙	๒๕๖๗	๒๕๖๘	๒๕๖๙	
๔๙	นักจัดการงานทั่วไป	ปก/ชก	๒	๒	๕๘๑,๐๔๐	-	๒	๒	๒	-	-	-	๒๒,๙๒๐	๒๑,๙๖๐	๒๐,๖๔๐	๖๐๓,๙๖๐	๖๒๕,๙๒๐	๖๔๖,๕๖๐	
	ฝ่ายส่งเสริมการมีส่วนร่วมของประชาชน																		
๕๐	หน.ฝ่ายส่งเสริมการมีส่วนร่วมฯ (นักบริหารงานทั่วไป)	ต้น	๑	๑	๔๕๕,๕๒๐	๑๘,๐๐๐	๑	๑	๑	-	-	-	๑๓,๔๔๐	๑๔,๑๖๐	๑๕,๔๘๐	๔๘๖,๙๖๐	๕๐๑,๑๒๐	๕๑๖,๖๐๐	(๓๗,๙๖๐)
๕๑	นักจัดการงานทั่วไป	ปก/ชก	๒	๒	๕๘๑,๗๖๐	-	๒	๒	๒	-	-	-	๒๑,๗๒๐	๒๐,๔๐๐	๒๑,๐๐๐	๖๐๓,๔๘๐	๖๒๓,๘๘๐	๖๔๕,๘๘๐	
	พนักงานจ้างตามภารกิจ																		
๕๒	ผู้ช่วยนักจัดการงานทั่วไป		๑	๑	๒๗๕,๑๖๐	-	๑	๑	๑	-	-	-	๑๑,๐๔๐	๑๑,๕๒๐	๑๒,๐๐๐	๒๘๖,๒๐๐	๒๙๗,๗๒๐	๓๐๙,๗๒๐	(๒๒,๙๓๐)
	ฝ่ายบริหารงานทั่วไป																		
๕๓	หน.ฝ่ายบริหารงานทั่วไป (นักบริหารงานทั่วไป)	ต้น	๑	-	๓๙๓,๖๐๐	๑๘,๐๐๐	๑	๑	๑	-	-	-	๑๓,๖๒๐	๑๓,๖๒๐	๑๓,๖๒๐	๔๒๕,๒๒๐	๔๓๘,๘๔๐	๔๕๒,๔๖๐	ว่างเดิม
๕๔	นักจัดการงานทั่วไป	ปก/ชก	๕	๕	๑,๓๗๓,๖๔๐	-	๕	๔	๔	-	-๑	-	๔๙,๒๐๐	๓๔,๓๒๐	๓๔,๕๖๐	๑,๔๒๒,๘๔๐	๙๘๘,๒๐๐	๑,๐๒๒,๗๖๐	ปรับเกลี่ยเป็น จพง.ธุรการ ๑ อัตรา
๕๕	เจ้าพนักงานธุรการ	ปง/ชง	-	-	-	-	-	๑	๑	-	+๑	-	-	๒๙๗,๙๐๐	๙,๗๒๐	-	๒๙๗,๙๐๐	๓๐๗,๖๒๐	ปรับเกลี่ยจาก นักจัดการงานทั่วไป
	พนักงานจ้างตามภารกิจ																		
๕๖	ผู้ช่วยนักจัดการงานทั่วไป		๒	๒	๔๗๙,๒๘๐	-	๒	๒	๒	-	-	-	๑๙,๒๐๐	๒๐,๐๔๐	๒๐,๗๖๐	๔๙๘,๔๘๐	๕๑๘,๕๒๐	๕๓๙,๒๘๐	
๕๗	ผู้ช่วยนิติกร		๑	๑	๑๘๘,๒๘๐	-	๑	๑	๑	-	-	-	๗,๕๖๐	๗,๙๒๐	๘,๑๖๐	๑๙๕,๘๘๐	๒๐๓,๗๖๐	๒๑๑,๙๒๐	(๑๕,๖๙๐)
๕๘	ผู้ช่วยเจ้าพนักงานธุรการ		๑	๑	๑๓๘,๐๐๐	-	๑	๑	๑	-	-	-	๕,๕๒๐	๕,๗๖๐	๖,๐๐๐	๑๔๓,๕๒๐	๑๔๙,๒๘๐	๑๕๕,๒๘๐	(๑๑,๕๐๐)
๕๙	พนักงานขับรถยนต์		๔	๔	๔๕๕,๘๘๐	-	๔	๔	๔	-	-	-	๑๘,๔๘๐	๑๙,๓๒๐	๑๙,๙๒๐	๔๗๔,๓๖๐	๔๙๓,๖๘๐	๕๑๓,๖๐๐	
	กองคลัง (๐๔)																		
๖๐	ผอ.กองคลัง (นักบริหารงานการคลัง)	กลาง	๑	๑	๖๙๑,๖๘๐	๑๓๔,๔๐๐	๑	๑	๑	-	-	-	๒๒,๓๒๐	๒๓,๕๒๐	๒๔,๒๔๐	๘๔๘,๔๐๐	๘๗๑,๙๒๐	๘๙๖,๑๖๐	(๕๗,๖๔๐)
	ฝ่ายบริหารงานคลัง																		
๖๑	หน.ฝ่ายบริหารงานคลัง (นักบริหารงานการคลัง)	ต้น	๑	-	๓๙๓,๖๐๐	๑๘,๐๐๐	๑	๑	๑	-	-	-	๑๓,๖๒๐	๑๓,๖๒๐	๑๓,๖๒๐	๔๒๕,๒๒๐	๔๓๘,๘๔๐	๔๕๒,๔๖๐	ว่างเดิม
๖๒	นักจัดการงานทั่วไป	ปก/ชก	๑	๑	๓๕๖,๑๖๐	-	๑	๑	๑	-	-	-	๑๓,๓๒๐	๑๓,๐๘๐	๑๓,๔๔๐	๓๖๙,๔๘๐	๓๘๕,๒๖๐	๓๙๖,๐๐๐	(๒๙,๖๘๐)
๖๓	นักวิชาการเงินและบัญชี	ปก/ชก	๑	๑	๑๙๔,๖๔๐	-	๑	๑	๑	-	-	-	๘,๖๔๐	๗,๕๖๐	๗,๕๖๐	๒๐๓,๒๘๐	๒๐๘,๘๔๐	๒๑๘,๔๐๐	(๑๖,๒๒๐)
๖๔	เจ้าพนักงานธุรการ	ปง/ชง	๑	๑	๑๔๖,๖๔๐	-	๑	๑	๑	-	-	-	๖,๑๒๐	๖,๐๐๐	๖,๓๖๐	๑๕๒,๗๖๐	๑๕๘,๗๖๐	๑๖๕,๑๒๐	(๑๒,๒๒๐)
๖๕	เจ้าพนักงานการเงินและบัญชี	ปง/ชง	๑	๑	๒๙๑,๒๔๐	-	๑	๑	๑	-	-	-	๑๑,๐๔๐	๑๑,๑๖๐	๑๐,๙๒๐	๓๐๒,๒๘๐	๓๑๓,๔๔๐	๓๒๔,๓๖๐	(๒๔,๒๗๐)
๖๖	เจ้าพนักงานการเงินและบัญชี	ปง/ชง	๒	-	๕๙๕,๘๐๐	-	๒	๒	๒	-	-	-	๑๙,๔๔๐	๑๙,๔๔๐	๑๙,๔๔๐	๖๑๕,๒๔๐	๖๓๔,๖๘๐	๖๕๕,๑๒๐	ว่างเดิม
	พนักงานจ้างตามภารกิจ																		
๖๗	ผู้ช่วยนักวิชาการเงินและบัญชี		๑	๑	๑๘๐,๐๐๐	-	๑	๑	๑	-	-	-	๗,๒๐๐	๗,๕๖๐	๗,๘๐๐	๑๘๗,๒๐๐	๑๙๔,๗๖๐	๒๐๒,๕๖๐	(๑๕,๐๐๐)

ที่	ชื่อสายงาน	ระดับ ตำแหน่ง	จำนวน ทั้งหมด	จำนวนที่มีอยู่ปัจจุบัน (๒๕๖๖)			อัตราตำแหน่งที่คาดว่าจะต้องใช้ ในช่วงระยะ ๓ ปีข้างหน้า			อัตรากำลังคน เพิ่ม/ลด			ภาระค่าใช้จ่ายที่เพิ่มขึ้น (ก)			ค่าใช้จ่ายรวม (ค)			หมายเหตุ
				จำนวน (คน)	เงินเดือน (๑)	เงินประจำ ตำแหน่ง (๒)	๒๕๖๗	๒๕๖๘	๒๕๖๙	๒๕๖๗	๒๕๖๘	๒๕๖๙	๒๕๖๗	๒๕๖๘	๒๕๖๙	๒๕๖๗	๒๕๖๘	๒๕๖๙	
๖๘	ผู้ช่วยเจ้าพนักงานธุรการ		๑	๒๒๒,๐๐๐	-	๑	๑	๑	-	-	-	๘,๘๘๐	๙,๒๔๐	๙,๗๒๐	๒๓๐,๘๘๐	๒๔๐,๑๒๐	๒๔๙,๘๔๐	(๑๘,๕๐๐)	
๖๙	ผู้ช่วยเจ้าพนักงานธุรการ (คนพิการ)		-	-	-	-	-	๑	-	-	+๑	-	-	๑๓๘,๐๐๐	-	-	๑๓๘,๐๐๐	กำหนดเพิ่ม	
๗๐	ผู้ช่วยเจ้าพนักงานการเงินและบัญชี		๑	๑๓๘,๐๐๐	-	๑	๑	๑	-	-	-	๕,๕๒๐	๕,๗๖๐	๖,๐๐๐	๑๔๓,๕๒๐	๑๔๙,๒๘๐	๑๕๕,๒๘๐	(๑๑,๕๐๐)	
๗๑	ผู้ช่วยเจ้าพนักงานการเงินและบัญชี		-	-	-	-	๑	๑	-	+๑	-	-	๑๙๔,๗๖๐	๗,๘๐๐	-	๑๙๔,๗๖๐	๒๐๒,๕๖๐	ปรับเกลี่ยจาก ฝ่ายเร่งรัดฯ	
๗๒	พนักงานขับรถยนต์		๑	๑๓๓,๙๒๐	-	๑	๑	๑	-	-	-	๕,๔๐๐	๕,๖๔๐	๕,๘๘๐	๑๓๙,๓๒๐	๑๔๔,๙๖๐	๑๕๐,๘๔๐	(๑๑,๑๖๐)	
	ฝ่ายการเงินและบัญชี																		
๗๓	หน.ฝ่ายการเงินและบัญชี (นักบริหารงานการคลัง)	ต้น	๑	๓๙๓,๖๐๐	๑๘,๐๐๐	๑	๑	๑	-	-	-	๑๓,๖๒๐	๑๓,๖๒๐	๑๓,๖๒๐	๔๒๕,๒๒๐	๔๓๘,๘๔๐	๔๕๒,๔๖๐	ว่างเต็ม	
๗๔	นักวิชาการเงินและบัญชี	ปก/ชก	๑	๓๖๙,๔๘๐	-	๑	๑	๑	-	-	-	๑๓,๐๘๐	๑๓,๔๔๐	๑๓,๘๐๐	๓๘๒,๕๖๐	๓๙๖,๐๐๐	๔๐๙,๓๒๐	(๓๐,๗๙๐)	
๗๕	นักวิชาการเงินและบัญชี	ปก/ชก	๑	๓๕๕,๓๒๐	-	๑	๑	๑	-	-	-	๑๒,๐๐๐	๑๒,๐๐๐	๑๒,๐๐๐	๓๖๗,๓๒๐	๓๗๙,๓๒๐	๓๙๑,๓๒๐	ว่างเต็ม	
๗๖	เจ้าพนักงานการเงินและบัญชี	ปง/ชง	๑	๑๙๘,๘๔๐	-	๑	๑	๑	-	-	-	๘,๘๘๐	๙,๐๐๐	๙,๐๐๐	๒๐๗,๗๒๐	๒๑๖,๗๒๐	๒๒๕,๗๒๐	(๑๖,๕๗๐)	
๗๗	เจ้าพนักงานการเงินและบัญชี	ปง/ชง	๒	๕๙๕,๘๐๐	-	๒	๒	๒	-	-	-	๑๙,๔๔๐	๑๙,๔๔๐	๑๙,๔๔๐	๖๑๕,๒๔๐	๖๓๔,๖๘๐	๖๕๕,๑๒๐	ว่างเต็ม	
	พนักงานจ้างตามภารกิจ																		
๗๘	ผู้ช่วยนักวิชาการเงินและบัญชี		๑	๑๘๐,๐๐๐	-	๑	๑	๑	-	-	-	๗,๒๐๐	๗,๕๖๐	๗,๘๘๐	๑๘๗,๒๐๐	๑๙๔,๗๖๐	๒๐๒,๕๖๐	(๑๕,๐๐๐)	
๗๙	ผู้ช่วยเจ้าพนักงานการเงินและบัญชี		๑	๒๑๗,๕๖๐	-	๑	๑	๑	-	-	-	๘,๗๖๐	๙,๑๒๐	๙,๔๘๐	๒๒๖,๓๒๐	๒๓๕,๔๔๐	๒๔๔,๙๒๐	(๑๘,๑๓๐)	
	ฝ่ายเร่งรัดและจัดเก็บรายได้																		
๘๐	หน.ฝ่ายเร่งรัดและจัดเก็บรายได้ (นักบริหารงานการคลัง)	ต้น	๑	๓๙๓,๖๐๐	๑๘,๐๐๐	๑	๑	๑	-	-	-	๑๓,๖๒๐	๑๓,๖๒๐	๑๓,๖๒๐	๔๒๕,๒๒๐	๔๓๘,๘๔๐	๔๕๒,๔๖๐	ว่างเต็ม	
๘๑	นักวิชาการจัดเก็บรายได้	ปก/ชก	๑	๓๕๕,๓๒๐	-	๑	๑	๑	-	-	-	๑๒,๐๐๐	๑๒,๐๐๐	๑๒,๐๐๐	๓๖๗,๓๒๐	๓๗๙,๓๒๐	๓๙๑,๓๒๐	ว่างเต็ม	
๘๒	เจ้าพนักงานการเงินและบัญชี	ปง/ชง	๑	๒๓๙,๖๔๐	-	๑	๑	๑	-	-	-	๙,๗๒๐	๑๐,๐๘๐	๑๐,๔๔๐	๒๔๙,๓๒๐	๒๕๙,๔๘๐	๒๖๙,๘๘๐	(๑๙,๙๗๐)	
๘๓	เจ้าพนักงานการเงินและบัญชี	ปง/ชง	๑	๒๙๗,๙๐๐	-	๑	๑	๑	-	-	-	๙,๗๒๐	๙,๗๒๐	๙,๗๒๐	๓๐๗,๖๒๐	๓๑๗,๓๔๐	๓๒๗,๐๖๐	ว่างเต็ม	
	พนักงานจ้างตามภารกิจ																		
๘๔	ผู้ช่วยเจ้าพนักงานการเงินและบัญชี		๒	๓๒๕,๒๐๐	-	๒	๑	๑	-	-๑	-	๑๓,๐๘๐	๖,๑๒๐	๖,๓๖๐	๓๓๘,๒๘๐	๑๕๗,๒๐๐	๑๖๓,๕๖๐	ปรับเกลี่ยไป ฝ่ายบริหารงานคลัง ๑	
๘๕	ผู้ช่วยเจ้าพนักงานจัดเก็บรายได้		๒	๒๗๖,๐๐๐	-	๒	๒	๒	-	-	-	-	๑๑,๐๔๐	๑๑,๕๒๐	๒๗๖,๐๐๐	๒๘๗,๐๔๐	๒๙๘,๕๖๐	ว่างเต็ม	
๘๖	พนักงานขับรถยนต์		๑	๑๘๗,๙๒๐	-	๑	๑	๑	-	-	-	๗,๕๖๐	๗,๙๒๐	๘,๑๖๐	๑๙๕,๔๘๐	๒๐๓,๕๐๐	๒๑๑,๕๖๐	(๑๕,๖๖๐)	
	กองช่าง (๑๕)																		
๘๗	ผอ.กองช่าง (นักบริหารงานช่าง)	กลาง	๑	๘๘๖,๕๖๐	๑๓๔,๔๐๐	๑	๑	๑	-	-	-	๒๘,๐๘๐	๑๙,๒๐๐	๑๙,๒๐๐	๑,๐๔๙,๐๔๐	๑,๐๖๘,๒๔๐	๑,๐๘๗,๔๔๐	(๗๓,๘๘๐)	
	ฝ่ายเครื่องจักรกล																		
๘๘	หน.ฝ่ายเครื่องจักรกล (นักบริหารงานช่าง)	ต้น	๑	๓๙๓,๖๐๐	๑๘,๐๐๐	๑	๑	๑	-	-	-	๑๓,๖๒๐	๑๓,๖๒๐	๑๓,๖๒๐	๔๒๕,๒๒๐	๔๓๘,๘๔๐	๔๕๒,๔๖๐	ว่างเต็ม	
๘๙	เจ้าพนักงานธุรการ	ปง/ชง	๑	๒๙๗,๙๐๐	-	๑	๑	๑	-	-	-	๙,๗๒๐	๙,๗๒๐	๙,๗๒๐	๓๐๗,๖๒๐	๓๑๗,๓๔๐	๓๒๗,๐๖๐	ว่างเต็ม	

ที่	ชื่อสายงาน	ระดับ ตำแหน่ง	จำนวน ทั้งหมด	จำนวนที่มีอยู่ปัจจุบัน (๒๕๖๖)			อัตราตำแหน่งที่คาดว่าจะต้องใช้ ในช่วงระยะ ๓ ปีข้างหน้า			อัตรากำลังคน เพิ่ม/ลด			ภาระค่าใช้จ่ายที่เพิ่มขึ้น (ก)			ค่าใช้จ่ายรวม (ค)			หมายเหตุ
				จำนวน (คน)	เงินเดือน (๑)	เงินประจำ ตำแหน่ง (๒)	๒๕๖๗	๒๕๖๘	๒๕๖๙	๒๕๖๗	๒๕๖๘	๒๕๖๙	๒๕๖๗	๒๕๖๘	๒๕๖๙	๒๕๖๗	๒๕๖๘	๒๕๖๙	
๙๐	นายช่างโยธา	ปง/ชง	๑	-	๒๙๗,๙๐๐	-	๑	๑	๑	-	-	-	๙,๗๒๐	๙,๗๒๐	๙,๗๒๐	๓๐๗,๖๒๐	๓๑๗,๓๔๐	๓๒๗,๐๖๐	ว่างเดิม
๙๑	นายช่างเครื่องกล	อาวุโส	๒	-	๘๖๕,๒๐๐	-	๒	๒	๒	-	-	-	๒๙,๘๘๐	๒๙,๘๘๐	๒๙,๘๘๐	๘๙๕,๐๘๐	๙๒๔,๙๖๐	๙๕๔,๘๔๐	ว่างเดิม
๙๒	นายช่างเครื่องกล	ปง/ชง	๒	๒	๖๔๘,๘๔๐	-	๒	๒	๒	-	-	-	๒๒,๒๐๐	๒๒,๒๐๐	๒๒,๓๒๐	๖๗๑,๐๔๐	๖๙๓,๒๔๐	๗๑๕,๕๖๐	
๙๓	นายช่างเครื่องกล	ปง/ชง	๒	-	๕๙๕,๘๐๐	-	๒	๒	๒	-	-	-	๑๙,๔๔๐	๑๙,๔๔๐	๑๙,๔๔๐	๖๑๕,๒๔๐	๖๓๗,๖๘๐	๖๕๙,๑๒๐	ว่างเดิม
๙๔	นายช่างไฟฟ้า	ปง/ชง	๒	๒	๓๐๘,๗๖๐	-	๒	๒	๒	-	-	-	๑๒,๗๒๐	๑๒,๙๖๐	๑๒,๙๖๐	๓๒๑,๔๘๐	๓๓๔,๔๔๐	๓๔๗,๔๐๐	
	ลูกจ้างประจำ																		
	หมวดฝีมือพิเศษระดับกลาง																		
๙๕	พนักงานขับเคลื่อนเครื่องจักรกลขนาดหนัก		๒	๒	๘๗๕,๔๐๐	-	๒	๑	๑	-	-๑	-	๓๓,๓๖๐	๑๓,๓๒๐	๑๓,๔๔๐	๙๐๘,๗๖๐	๙๐๒,๗๒๐	๙๑๖,๑๖๐	
	พนักงานจ้างตามภารกิจ																		
๙๖	ผู้ช่วยเจ้าพนักงานธุรการ		-	-	-	-	-	๑	๑	-	+๑	-	-	๑๓๘,๐๐๐	๕,๕๒๐	-	๑๓๘,๐๐๐	๑๔๓,๕๒๐	กำหนดเพิ่ม
๙๗	ผู้ช่วยนายช่างเครื่องกล		๔	๔	๖๙๖,๒๔๐	-	๔	๔	๔	-	-	-	๒๘,๐๘๐	๒๙,๒๘๐	๓๐,๓๖๐	๗๒๔,๓๒๐	๗๕๓,๖๐๐	๗๘๓,๙๖๐	
๙๘	ผู้ช่วยนายช่างไฟฟ้า		๔	๔	๖๘๖,๐๔๐	-	๔	๔	๔	-	-	-	๒๗,๗๒๐	๒๘,๘๐๐	๓๐,๐๐๐	๗๑๓,๗๖๐	๗๔๒,๕๖๐	๗๗๒,๕๖๐	
๙๙	พนักงานขับเคลื่อนเครื่องจักรกลขนาดหนัก		๔	๔	๗๙๐,๔๔๐	-	๔	๔	๔	-	-	-	๓๑,๖๘๐	๓๓,๑๒๐	๓๔,๓๒๐	๘๒๒,๑๒๐	๘๕๕,๒๔๐	๘๘๙,๕๖๐	
๑๐๐	พนักงานขับเคลื่อนเครื่องจักรกลขนาดหนัก		-	-	-	-	-	๓	๓	-	+๓	-	-	๕๔๐,๐๐๐	๒๑,๖๐๐	-	๕๔๐,๐๐๐	๕๖๑,๖๐๐	กำหนดเพิ่ม
๑๐๑	พนักงานขับเคลื่อนเครื่องจักรกลขนาดกลาง		๓	๓	๕๖๖,๕๒๐	-	๓	๓	๓	-	-	-	๒๒,๖๘๐	๒๓,๗๖๐	๒๔,๖๐๐	๕๘๙,๒๐๐	๖๑๒,๙๖๐	๖๓๗,๕๖๐	
๑๐๒	พนักงานขับรถยนต์		๑	๑	๑๕๐,๒๔๐	-	๑	๑	๑	-	-	-	๖,๑๒๐	๖,๓๖๐	๖,๖๐๐	๑๕๖,๓๖๐	๑๖๖,๗๒๐	๑๖๙,๓๒๐	(๑๒,๕๒๐)
๑๐๓	พนักงานขับรถยนต์		๒	-	๒๒๕,๖๐๐	-	๒	๒	๒	-	-	-	-	๙,๑๒๐	๙,๖๐๐	๒๒๕,๖๐๐	๒๓๕,๒๐๐	๒๔๔,๓๒๐	ว่างเดิม
	พนักงานจ้างทั่วไป																		
๑๐๔	คินงาน		๒๑	๑๗	๒,๐๕๒,๐๐๐	-	๑๙	๑๙	๑๙	-๒	-	-	-	-	-	๒,๐๕๒,๐๐๐	๒,๐๕๒,๐๐๐	๒,๐๕๒,๐๐๐	ปรับเกลี่ยและตัดโอน
																			เพิ่ม/ลด = ลด ๒ อัตรา
๑๐๕	คินสวน		๓	๑	๑๐๘,๐๐๐	-	๑	๑	๑	-๒	-	-	-	-	-	๑๐๘,๐๐๐	๑๐๘,๐๐๐	๑๐๘,๐๐๐	ปรับเกลี่ยและตัดโอน
																			เพิ่ม/ลด = ลด ๒ อัตรา
	ฝ่ายสำรวจและออกแบบ																		
๑๐๖	หน.ฝ่ายสำรวจและออกแบบ (นักบริหารงานช่าง)	ต้น	๑	-	๓๙๓,๖๐๐	๑๘,๐๐๐	๑	๑	๑	-	-	-	๑๓,๖๒๐	๑๓,๖๒๐	๑๓,๖๒๐	๔๒๕,๒๒๐	๔๓๘,๘๔๐	๔๕๒,๔๖๐	ว่างเดิม
๑๐๗	วิศวกรโยธา	ปก/ชก	๑	-	๓๕๕,๓๒๐	-	๑	๑	๑	-	-	-	๑๒,๐๐๐	๑๒,๐๐๐	๑๒,๐๐๐	๓๖๗,๓๒๐	๓๗๙,๓๒๐	๓๙๑,๓๒๐	ว่างเดิม
๑๐๘	วิศวกรโยธา	ปก/ชก	๑	๑	๒๒๖,๐๘๐	-	๑	๑	๑	-	-	-	๗,๖๘๐	๗,๖๘๐	๗,๘๐๐	๒๓๓,๗๖๐	๒๔๑,๕๔๐	๒๔๙,๒๔๐	(๑๘,๘๔๐)
๑๐๙	สถาปนิก	ปก/ชก	๑	-	๓๕๕,๓๒๐	-	๑	๑	๑	-	-	-	๑๒,๐๐๐	๑๒,๐๐๐	๑๒,๐๐๐	๓๖๗,๓๒๐	๓๗๙,๓๒๐	๓๙๑,๓๒๐	ว่างเดิม
๑๑๐	เจ้าพนักงานธุรการ	ปง/ชง	๑	๑	๒๖๔,๔๘๐	-	๑	๑	๑	-	-	-	๑๐,๕๖๐	๑๐,๘๐๐	๑๐,๙๒๐	๒๗๕,๐๔๐	๒๘๕,๘๔๐	๒๙๖,๗๖๐	(๒๒,๐๔๐)
๑๑๑	นายช่างโยธา	ปง/ชง	๑	๑	๒๗๕,๐๔๐	-	๑	๑	๑	-	-	-	๑๐,๘๐๐	๑๐,๙๒๐	๑๑,๑๖๐	๒๘๕,๘๔๐	๒๙๖,๗๖๐	๓๐๗,๙๒๐	(๒๒,๙๒๐)
๑๑๒	นายช่างโยธา	อาวุโส	๑	๑	๓๒๙,๗๖๐	-	๑	๑	๑	-	-	-	๑๒,๙๖๐	๑๓,๔๔๐	๑๓,๓๒๐	๓๔๒,๗๒๐	๓๕๖,๑๖๐	๓๖๙,๔๘๐	(๒๗,๔๘๐)

ที่	ชื่อสายงาน	ระดับ ตำแหน่ง	จำนวน ทั้งหมด	จำนวนที่มีอยู่ปัจจุบัน (๒๕๖๖)			อัตราตำแหน่งที่คาดว่าจะต้องใช้ ในช่วงระยะ ๓ ปีข้างหน้า			อัตรากำลังคน เพิ่ม/ลด			ภาระค่าใช้จ่ายที่เพิ่มขึ้น (๓)			ค่าใช้จ่ายรวม (๔)			หมายเหตุ
				จำนวน (คน)	เงินเดือน (๑)	เงินประจำ ตำแหน่ง (๒)	๒๕๖๗	๒๕๖๘	๒๕๖๙	๒๕๖๗	๒๕๖๘	๒๕๖๙	๒๕๖๗	๒๕๖๘	๒๕๖๙	๒๕๖๗	๒๕๖๘	๒๕๖๙	
๑๑๓	นายช่างโยธา	ปง/ขง	๒	-	๕๙๕,๘๐๐	-	๒	๒	๒	-	-	-	๑๙,๔๔๐	๑๙,๔๔๐	๑๙,๔๔๐	๖๑๕,๒๔๐	๖๓๔,๖๘๐	๖๕๔,๑๒๐	ว่างเต็ม
	ลูกจ้างประจำ																		
	กลุ่มงานช่าง																		
๑๑๔	พนักงานขับเครื่องจักรกลขนาดกลาง		๑	๑	๓๗๖,๐๘๐	-	๑	๑	๑	-	-	-	๑๓,๓๒๐	๑๓,๓๒๐	๑๓,๔๔๐	๓๘๙,๔๐๐	๔๐๒,๗๒๐	๔๑๖,๑๖๐	(๓๑,๓๔๐)
	กลุ่มงานบริการพื้นฐาน																		
๑๑๕	คนงาน		๑	๑	๒๕๒,๑๒๐	-	-	-	-	-๑	-	-	๑๐,๐๘๐	-	-	๒๖๒,๒๐๐	-	-	ยุบเลิก ปี ๖๗
	พนักงานจ้างตามภารกิจ																		
๑๑๖	ผู้ช่วยเจ้าพนักงานธุรการ		๑	๑	๒๓๘,๔๔๐	-	๑	๑	๑	-	-	-	๙,๖๐๐	๙,๙๖๐	๑๐,๓๒๐	๒๔๘,๐๔๐	๒๕๘,๐๐๐	๒๖๘,๓๒๐	(๑๙,๘๗๐)
๑๑๗	ผู้ช่วยเจ้าพนักงานการเงินและบัญชี		๑	-	๑๓๘,๐๐๐	-	๑	๑	๑	-	-	-	-	๕,๕๒๐	๕,๗๖๐	๑๓๘,๐๐๐	๑๔๓,๕๒๐	๑๔๙,๒๘๐	ว่างเต็ม
๑๑๘	ผู้ช่วยนายช่างโยธา		-	-	-	-	-	๑	๑	-	+๑	-	-	๑๓๘,๐๐๐	๕,๕๒๐	-	๑๓๘,๐๐๐	๑๔๓,๕๒๐	กำหนดเพิ่ม
๑๑๙	ผู้ช่วยนายช่างเขียนแบบ		๒	๒	๓๙๕,๔๐๐	-	๒	๒	๒	-	-	-	๑๕,๙๖๐	๑๖,๕๖๐	๑๐,๒๔๐	๔๑๑,๓๖๐	๔๒๗,๙๒๐	๔๓๘,๑๖๐	
๑๒๐	พนักงานขับรถยนต์		๒	๒	๒๕๖,๐๘๐	-	๒	๒	๒	-	-	-	๑๐,๔๔๐	๑๐,๘๐๐	๑๑,๒๘๐	๒๖๖,๕๒๐	๒๗๗,๓๒๐	๒๘๘,๖๐๐	
๑๒๑	พนักงานจ้างทั่วไป																		
๑๒๒	คนงาน		๑๐	๖	๘๖๔,๐๐๐	-	๘	๘	๘	-๒	-	-	-	-	-	๘๖๔,๐๐๐	๘๖๔,๐๐๐	๘๖๔,๐๐๐	ปรับเกลี่ยและตัดโอน
																			เพิ่ม/ลด = ลด ๒ อัตรา
	ฝ่ายก่อสร้างและซ่อมบำรุง																		
๑๒๓	หน.ฝ่ายก่อสร้างและซ่อมบำรุง (นักบริหารงานช่าง)	ต้น	๑	-	๓๙๓,๖๐๐	๑๘,๐๐๐	๑	๑	๑	-	-	-	๑๓,๖๒๐	๑๓,๖๒๐	๑๓,๖๒๐	๔๒๕,๒๒๐	๔๓๘,๘๔๐	๔๕๒,๔๖๐	ว่างเต็ม
๑๒๔	วิศวกรโยธา	ปก/ขก	๑	-	๓๕๕,๓๒๐	-	๑	๑	๑	-	-	-	๑๒,๐๐๐	๑๒,๐๐๐	๑๒,๐๐๐	๓๖๗,๓๒๐	๓๗๙,๓๒๐	๓๙๑,๓๒๐	ว่างเต็ม
๑๒๕	เจ้าพนักงานธุรการ	ปง/ขง	๑	๑	๑๔๖,๖๔๐	-	๑	๑	๑	-	-	-	๖,๑๒๐	๖,๐๐๐	๖,๓๖๐	๑๕๒,๗๖๐	๑๕๘,๗๖๐	๑๖๕,๑๒๐	(๑๒,๒๒๐)
๑๒๖	นายช่างโยธา	อาวุโส	๑	๑	๓๘๙,๔๐๐	-	๑	๑	๑	-	-	-	๑๓,๓๒๐	๑๓,๔๔๐	๑๓,๐๘๐	๔๐๒,๗๒๐	๔๑๖,๑๖๐	๔๒๙,๒๔๐	(๓๒,๔๕๐)
๑๒๗	นายช่างโยธา	ปง/ขง	๑	๑	๑๖๘,๓๖๐	-	๑	๑	๑	-	-	-	๖,๔๘๐	๖,๘๔๐	๖,๙๖๐	๑๗๔,๘๔๐	๑๘๑,๖๘๐	๑๘๘,๖๔๐	(๑๔,๐๓๐)
๑๒๘	นายช่างโยธา	ปง/ขง	๑	-	๒๙๗,๙๐๐	-	๑	๑	๑	-	-	-	๙,๗๒๐	๙,๗๒๐	๙,๗๒๐	๓๐๗,๖๒๐	๓๑๗,๓๔๐	๓๒๗,๐๖๐	ว่างเต็ม
	ลูกจ้างประจำ																		
	กลุ่มงานช่าง																		
๑๒๙	พนักงานขับเครื่องจักรกลขนาดหนัก		๑	๑	-	-	๑	๑	๑	-	-	-	-	-	-	-	-	-	ลจ.ถ่ายโอน
๑๓๐	พนักงานขับเครื่องจักรกลขนาดกลาง		๑	๑	-	-	๑	๑	๑	-	-	-	-	-	-	-	-	-	ลจ.ถ่ายโอน
๑๓๑	พนักงานขับเครื่องจักรกลขนาดกลาง		๑	๑	๓๕๖,๑๖๐	-	๑	๑	๑	-	-	-	๑๓,๓๒๐	๑๓,๐๘๐	๑๓,๔๔๐	๓๖๙,๔๘๐	๓๘๒,๕๖๐	๓๙๖,๐๐๐	(๒๙,๖๘๐)
	พนักงานจ้างตามภารกิจ																		
๑๓๒	ผู้ช่วยวิศวกรโยธา		๑	๑	๒๕๗,๖๔๐	-	๑	๑	๑	-	-	-	๑๐,๓๒๐	๑๐,๘๐๐	๑๑,๖๔๐	๒๖๗,๙๖๐	๒๗๘,๗๖๐	๒๙๐,๔๐๐	(๒๑,๔๗๐)
๑๓๓	ผู้ช่วยเจ้าพนักงานธุรการ		-	-	-	-	-	๑	๑	-	+๑	-	-	๑๓๘,๐๐๐	๕,๕๒๐	-	๑๓๘,๐๐๐	๑๔๓,๕๒๐	กำหนดเพิ่ม

ที่	ชื่อสายงาน	ระดับ ตำแหน่ง	จำนวน ทั้งหมด	จำนวนที่มีอยู่ปัจจุบัน (๒๕๖๖)			อัตราตำแหน่งที่คาดว่าจะต้องใช้ ในช่วงระยะ ๓ ปีข้างหน้า			อัตรากำลังคน เพิ่ม/ลด			ภาระค่าใช้จ่ายที่เพิ่มขึ้น (ก)			ค่าใช้จ่ายรวม (ค)			หมายเหตุ
				จำนวน (คน)	เงินเดือน (๑)	เงินประจำ ตำแหน่ง (๒)	๒๕๖๗	๒๕๖๘	๒๕๖๙	๒๕๖๗	๒๕๖๘	๒๕๖๙	๒๕๖๗	๒๕๖๘	๒๕๖๙	๒๕๖๗	๒๕๖๘	๒๕๖๙	
๑๓๔	ผู้ช่วยนายช่างโยธา		๓	๖๐๗,๔๔๐	-	๓	๓	๓	-	-	-	๒๔,๔๘๐	๒๕,๓๒๐	๒๖,๔๐๐	๖๓๑,๙๒๐	๖๕๗,๒๔๐	๖๘๓,๖๔๐		
๑๓๕	ผู้ช่วยนายช่างโยธา		-	-	-	-	๑	๑	-	+๑	-	-	๑๓๘,๐๐๐	๕,๕๒๐	-	๑๓๘,๐๐๐	๑๔๓,๕๒๐	กำหนดเพิ่ม	
๑๓๖	พนักงานขับเครื่องจักรกลขนาดหนัก		๒	๔๓๑,๕๒๐	-	๒	๒	๒	-	-	-	๑๗,๒๘๐	๑๘,๐๐๐	๑๘,๗๒๐	๔๔๘,๘๐๐	๔๖๖,๘๐๐	๔๘๕,๕๒๐		
๑๓๗	พนักงานขับเครื่องจักรกลขนาดกลาง		๓	๖๑๘,๔๘๐	-	๓	๓	๓	-	-	-	๒๔,๘๔๐	๒๕,๙๒๐	๒๗,๐๐๐	๖๔๓,๓๒๐	๖๖๙,๒๔๐	๖๙๖,๒๔๐		
๑๓๘	พนักงานขับรถยนต์		๒	๒๕๘,๔๘๐	-	๒	๒	๒	-	-	-	๑๐,๔๘๐	๑๐,๘๐๐	๑๑,๒๘๐	๒๖๘,๙๒๐	๒๗๙,๗๒๐	๒๙๑,๐๐๐		
	พนักงานจ้างทั่วไป																		
๑๓๙	คินงาน		๒๐	๑,๕๑๒,๐๐๐	-	๑๔	๑๔	๑๔	-๖	-	-	-	-	-	-	๑,๕๑๒,๐๐๐	๑,๕๑๒,๐๐๐	๑,๕๑๒,๐๐๐	ปรับเกลี่ยและตัดโอน เพิ่ม/ลด = ลด ๖ อัตรา
๑๔๐	คินสวน		-	๑๐๘,๐๐๐	-	๑	๑	๑	+๑	-	-	-	-	-	-	๑๐๘,๐๐๐	๑๐๘,๐๐๐	๑๐๘,๐๐๐	ปรับเกลี่ยจากฝ่ายเครื่องจักรกล
	กองสาธารณสุข (๑๖)																		
๑๔๑	ผอ.กองสาธารณสุข (นักบริหารงานสาธารณสุขและสิ่งแวดล้อม)	กลาง	๑	-	๕๓๘,๒๐๐	๑๓๔,๔๐๐	๑	๑	๑	-	-	-	๑๙,๒๐๐	๑๙,๒๐๐	๑๙,๒๐๐	๖๙๑,๘๐๐	๗๑๑,๐๐๐	๗๓๐,๒๐๐	ว่างเดิม
	ฝ่ายบริหารงานสาธารณสุข																		
๑๔๒	หน.ฝ่ายบริหารงานสาธารณสุข (นักบริหารงานสาธารณสุขและสิ่งแวดล้อม)	ต้น	๑	-	๓๙๓,๖๐๐	๑๘,๐๐๐	๑	๑	๑	-	-	-	๑๓,๖๒๐	๑๓,๖๒๐	๑๓,๖๒๐	๔๒๕,๒๒๐	๔๓๘,๘๔๐	๔๕๒,๔๖๐	ว่างเดิม
๑๔๓	นักจัดการงานทั่วไป	ปก/ชก	๑	-	๒๒๒,๒๔๐	-	๑	๑	๑	-	-	-	๗,๖๘๐	๗,๖๘๐	๗,๖๘๐	๒๒๙,๙๒๐	๒๓๗,๖๐๐	๒๔๕,๒๘๐	(๑๘,๕๒๐)
๑๔๔	นักวิชาการสาธารณสุข	ปก/ชก	๑	-	๓๕๕,๓๒๐	-	๑	๑	๑	-	-	-	๑๒,๐๐๐	๑๒,๐๐๐	๑๒,๐๐๐	๓๖๗,๓๒๐	๓๗๙,๓๒๐	๓๙๑,๓๒๐	ว่างเดิม
๑๔๕	พยาบาลวิชาชีพ	ปก/ชก	๑	-	๓๕๕,๓๒๐	-	๑	-	-	-	-๑	-	๑๒,๐๐๐	-	-	๓๖๗,๓๒๐	-	-	ปรับเกลี่ยไปกลุ่มงาน บริการการแพทย์ฉุกเฉิน
๑๔๖	เจ้าพนักงานธุรการ	ปง/ชง	๑	๑	๑๓๘,๑๒๐	-	๑	๑	๑	-	-	-	๕,๔๐๐	๖,๑๒๐	๖,๐๐๐	๑๔๓,๕๒๐	๑๔๙,๖๔๐	๑๕๕,๖๔๐	(๑๑,๕๑๐)
๑๔๗	เจ้าพนักงานสาธารณสุข	ปง/ชง	๑	๑	๒๔๔,๓๒๐	-	๑	๑	๑	-	-	-	๗,๙๒๐	๘,๑๖๐	๘,๔๐๐	๒๕๒,๒๔๐	๒๖๐,๔๐๐	๒๖๘,๘๐๐	(๒๐,๓๖๐)
	พนักงานจ้างตามภารกิจ																		
๑๔๘	ผู้ช่วยนักวิชาการสาธารณสุข		๒	๒	๓๖๐,๐๐๐	-	๒	๒	๒	-	-	-	๑๔,๔๐๐	๑๕,๑๒๐	๑๕,๖๐๐	๓๗๔,๔๐๐	๓๘๙,๕๒๐	๔๐๕,๑๒๐	(๑๕,๐๐๐)
๑๔๙	พนักงานขับรถยนต์		๑	๑	๑๑๗,๔๘๐	-	๑	๑	๑	-	-	-	๔,๘๐๐	๔,๙๒๐	๕,๑๖๐	๑๒๒,๒๘๐	๑๒๗,๒๐๐	๑๓๒,๓๖๐	(๙,๗๙๐)
	ฝ่ายบริการสาธารณสุข																		
๑๕๐	หน.ฝ่ายโรงพยาบาล (นักบริหารงานสาธารณสุขและสิ่งแวดล้อม)	ต้น	๑	-	๓๙๓,๖๐๐	๑๘,๐๐๐	๑	๑	๑	-	-	-	๑๓,๖๒๐	๑๓,๖๒๐	๑๓,๖๒๐	๔๒๕,๒๒๐	๔๓๘,๘๔๐	๔๕๒,๔๖๐	ว่างเดิม
๑๕๑	นักวิชาการสาธารณสุข	ปก/ชก	-	-	-	-	-	๑	๑	-	+๑	-	-	๓๗๙,๓๒๐	๑๒,๐๐๐	-	๓๗๙,๓๒๐	๓๙๑,๓๒๐	ปรับเกลี่ยจาก ตำแหน่งเกษียณ
๑๕๒	พยาบาลวิชาชีพ	ปก/ชก	๓	๓	๑,๗๘๕,๓๖๐	๘๔,๐๐๐	๓	๑	๑	-	-๒	-	๕๙,๘๘๐	๒๔,๑๒๐	๓๑,๔๔๐	๑,๙๒๙,๒๔๐	๒,๐๗๗,๘๘๐	๒,๑๖๙,๓๒๐	ปรับเกลี่ยไปกลุ่มงาน บริการการแพทย์ฉุกเฉิน
๑๕๓	พยาบาลวิชาชีพ	ปก/ชก	-	-	-	-	-	๑	๑	-	+๑	-	-	๓๕๕,๓๒๐	๑๒,๐๐๐	-	๓๕๕,๓๒๐	๓๖๗,๓๒๐	กำหนดเพิ่ม

ที่	ชื่อสายงาน	ระดับตำแหน่ง	จำนวนทั้งหมด	จำนวนที่มีอยู่ปัจจุบัน (๒๕๖๖)			อัตราตำแหน่งที่คาดว่าจะต้องใช้ ในช่วงระยะ ๓ ปีข้างหน้า			อัตรากำลังคน เพิ่ม/ลด			ภาระค่าใช้จ่ายที่เพิ่มขึ้น (ก)			ค่าใช้จ่ายรวม (ค)			หมายเหตุ
				จำนวน (คน)	เงินเดือน (๑)	เงินประจำตำแหน่ง (๒)	๒๕๖๗	๒๕๖๘	๒๕๖๙	๒๕๖๗	๒๕๖๘	๒๕๖๙	๒๕๖๗	๒๕๖๘	๒๕๖๙	๒๕๖๗	๒๕๖๘	๒๕๖๙	
๑๕๔	นักกายภาพบำบัด	ปก/ชก	-	-	-	-	-	๑	๑	-	+๑	-	-	๓๗๙,๓๒๐	๑๒,๐๐๐	-	๓๗๙,๓๒๐	๓๙๑,๓๒๐	ปรับเกลี่ยจากตำแหน่งนายแพทย์
๑๕๕	แพทย์แผนไทย	ปก/ชก	-	-	-	-	-	๒	๒	-	+๒	-	-	๗๑๐,๖๔๐	๒๔,๐๐๐	-	๗๑๐,๖๔๐	๗๓๔,๖๔๐	กำหนดเพิ่ม
๑๕๖	นักเทคนิคการแพทย์	ปก/ชก	๑	๑	๔๘๓,๑๒๐	๔๒,๐๐๐	๑	๑	๑	-	-	-	๑๕,๔๘๐	๑๖,๐๘๐	๑๖,๖๘๐	๕๔๐,๖๐๐	๕๕๖,๖๘๐	๕๗๓,๓๖๐	(๔๐,๒๖๐)
๑๕๗	เภสัชกร	ปก/ชก	๑	-	๓๕๕,๓๒๐	-	๑	-	-	-	-๑	-	๑๒,๐๐๐	-	-	๓๖๗,๓๒๐	-	-	ปรับเกลี่ยเป็นตำแหน่งนักวิชาการสาธารณสุข
๑๕๘	นายแพทย์	ปก/ชก	๑	-	๓๕๕,๓๒๐	-	๑	-	-	-	-๑	-	๑๒,๐๐๐	-	-	๓๖๗,๓๒๐	-	-	ปรับเกลี่ยเป็นตำแหน่งนักกายภาพบำบัด
๑๕๙	เจ้าพนักงานธุรการ	ปง/ชง	๑	๑	๑๖๕,๑๒๐	-	๑	๑	๑	-	-	-	๖,๖๐๐	๖,๔๘๐	๗,๐๘๐	๑๗๑,๒๐๐	๑๗๘,๒๐๐	๑๘๕,๒๘๐	(๑๓,๗๖๐)
๑๖๐	เจ้าพนักงานเวชสถิติ	ปง/ชง	-	-	-	-	-	๑	๑	-	+๑	-	-	๒๙๗,๙๐๐	๙,๗๒๐	-	๒๙๗,๙๐๐	๓๐๗,๖๒๐	กำหนดเพิ่ม
๑๖๑	เจ้าพนักงานสาธารณสุข	ปง/ชง	๒	๒	๔๕๑,๓๒๐	-	๒	-	-	-	-๒	-	๑๕,๒๔๐	-	-	๔๖๖,๕๖๐	-	-	ปรับเกลี่ยไปกลุ่มงานบริการการแพทย์ฉุกเฉิน
๑๖๒	เจ้าพนักงานสาธารณสุข	ปง/ชง	๑	-	๒๙๗,๙๐๐	-	๑	-	-	-	-๑	-	๙,๗๒๐	-	-	๓๐๗,๖๒๐	-	-	ปรับเกลี่ยไปกลุ่มงานบริการการแพทย์ฉุกเฉิน
๑๖๓	เจ้าพนักงานทันตสาธารณสุข	ปง/ชง	-	-	-	-	-	๑	๑	-	+๑	-	-	๒๙๗,๙๐๐	๙,๗๒๐	-	๒๙๗,๙๐๐	๓๐๗,๖๒๐	กำหนดเพิ่ม
๑๖๔	พนักงานจ้างตามภารกิจ																		
๑๖๕	ผู้ช่วยนักวิชาการคอมพิวเตอร์		๑	๑	๑๘๐,๐๐๐	-	๑	๑	๑	-	-	-	๗,๒๐๐	๗,๕๖๐	๗,๘๐๐	๑๘๗,๒๐๐	๑๙๔,๗๖๐	๒๐๒,๕๖๐	(๑๕,๐๐๐)
๑๖๖	ผู้ช่วยนักวิชาการสาธารณสุข		๖	๖	๑,๐๙๕,๖๐๐	-	๖	๔	๔	-	-๒	-	๔๓,๙๒๐	๓๐,๔๘๐	๓๑,๕๖๐	๑,๑๓๙,๕๒๐	๗๘๖,๙๖๐	๘๑๘,๕๒๐	ปรับเกลี่ยไปกลุ่มงานบริการการแพทย์ฉุกเฉิน
๑๖๗	ผู้ช่วยแพทย์แผนไทย		-	-	-	-	-	๒	๒	-	+๒	-	-	๓๖๐,๐๐๐	๑๔,๔๐๐	-	๓๖๐,๐๐๐	๓๗๔,๔๐๐	กำหนดเพิ่ม
๑๖๘	พนักงานขับรถยนต์		๔	๔	๔๖๙,๙๒๐	-	๔	๒	๒	-	-๒	-	๑๙,๒๐๐	๙,๘๔๐	๑๐,๓๒๐	๔๘๙,๑๒๐	๒๕๔,๔๐๐	๒๖๔,๗๒๐	ปรับเกลี่ยไปกลุ่มงานบริการการแพทย์ฉุกเฉิน
๑๖๙	คนงาน		๖	๖	๖๔๘,๐๐๐	-	๖	-	-	-	-๖	-	-	-	-	๖๔๘,๐๐๐	-	-	ปรับเกลี่ยไปกลุ่มงานบริการการแพทย์ฉุกเฉิน
๑๗๐	คนงาน		-	-	-	-	-	๒	๒	-	+๒	-	-	-	-	๒๑๖,๐๐๐	๒๑๖,๐๐๐	๒๑๖,๐๐๐	กำหนดเพิ่ม
ฝ่ายป้องกันและควบคุมโรค																			
๑๗๑	หน.ฝ่ายป้องกันและควบคุมโรค (นักบริหารงานสาธารณสุขและสิ่งแวดล้อม)	ต้น	๑	-	๓๙๓,๖๐๐	๑๘,๐๐๐	๑	๑	๑	-	-	-	๑๓,๖๒๐	๑๓,๖๒๐	๑๓,๖๒๐	๔๒๕,๒๒๐	๔๓๘,๘๔๐	๔๕๒,๔๖๐	ว่างเดิม
๑๗๒	นักวิชาการสาธารณสุข	ปก/ชก	๑	-	๓๕๕,๓๒๐	-	๑	๑	๑	-	-	-	๑๒,๐๐๐	๑๒,๐๐๐	๑๒,๐๐๐	๓๖๗,๓๒๐	๓๗๙,๓๒๐	๓๙๑,๓๒๐	ว่างเดิม

ที่	ชื่อสายงาน	ระดับ ตำแหน่ง	จำนวน ทั้งหมด	จำนวนที่มีอยู่ปัจจุบัน (๒๕๖๖)			อัตราตำแหน่งที่คาดว่าจะต้องใช้ ในช่วงระยะ ๓ ปีข้างหน้า			อัตรากำลังคน เพิ่ม/ลด			ภาวะค่าใช้จ่ายที่เพิ่มขึ้น (๓)			ค่าใช้จ่ายรวม (๔)			หมายเหตุ
				จำนวน (คน)	เงินเดือน (๑)	เงินประจำ ตำแหน่ง (๒)	๒๕๖๗	๒๕๖๘	๒๕๖๙	๒๕๖๗	๒๕๖๘	๒๕๖๙	๒๕๖๗	๒๕๖๘	๒๕๖๙	๒๕๖๗	๒๕๖๘	๒๕๖๙	
๑๓๓	พยาบาลวิชาชีพ	ปก/ชก	๑	๑	๔๔๘,๙๒๐	๔๒,๐๐๐	๑	-	-	-	-๑	-	๑๓,๓๒๐	-	-	๕๐๔,๒๔๐	-	-	ปรับเกลี่ยไปกลุ่มงาน บริการการแพทย์ฉุกเฉิน
๑๓๔	นักวิชาการสิ่งแวดล้อม	ปก/ชก	-	-	-	-	-	๑	๑	-	+๑	-	-	๓๕๕,๓๒๐	๑๒,๐๐๐	-	๓๕๕,๓๒๐	๓๖๗,๓๒๐	กำหนดเพิ่ม
๑๓๕	เจ้าพนักงานธุรการ	ปง/ขง	๑	๑	๑๕๘,๗๖๐	-	๑	-	-	-	-๑	-	๖,๓๖๐	-	-	๑๖๕,๑๒๐	-	-	ปรับเกลี่ยไปกลุ่มงาน บริการการแพทย์ฉุกเฉิน
	พนักงานจ้างตามภารกิจ																		
๑๓๖	ผู้ช่วยนักวิชาการสาธารณสุข		๒	๒	๓๖๐,๐๐๐	-	๒	๒	๒	-	-	-	๑๔,๔๐๐	๑๕,๑๒๐	๑๕,๖๐๐	๓๗๔,๔๐๐	๓๘๙,๕๒๐	๔๐๕,๑๒๐	(๑๕,๐๐๐)
	พนักงานจ้างทั่วไป																		
๑๓๗	คินงาน		-	-	-	-	-	๑	๑	-	+๑	-	-	-	-	-	๑๐๘,๐๐๐	๑๐๘,๐๐๐	กำหนดเพิ่ม
	กลุ่มงานบริการการแพทย์ฉุกเฉิน																		
๑๓๘	หัวหน้ากลุ่มงานบริการการแพทย์ฉุกเฉิน		-	-	-	-	-	๑	๑	-	+๑	-	-	-	-	-	-	-	กำหนดเพิ่ม
๑๓๙	นักวิชาการสาธารณสุข	ปก/ชก	-	-	-	-	-	๑	๑	-	+๑	-	-	๓๕๕,๓๒๐	๑๒,๐๐๐	-	๓๕๕,๓๒๐	๓๖๗,๓๒๐	กำหนดเพิ่ม
๑๔๐	พยาบาลวิชาชีพ	ปก/ชก	-	-	-	-	-	๑	๑	-	+๑	-	-	๓๗๙,๓๒๐	๑๒,๐๐๐	-	๓๗๙,๓๒๐	๓๙๑,๓๒๐	ปรับเกลี่ยจากฝ่ายบริหาร งานสาธารณสุข
๑๔๑	พยาบาลวิชาชีพ	ปก/ชก	-	-	-	-	-	๑	๑	-	+๑	-	-	๕๑๗,๕๖๐	๑๕,๒๔๐	-	๕๑๗,๕๖๐	๕๓๒,๘๐๐	ปรับเกลี่ยจากฝ่าย ป้องกันและควบคุมโรค
๑๔๒	พยาบาลวิชาชีพ	ปก/ชก	-	-	-	-	-	๒	๒	-	+๒	-	-	๑,๑๖๒,๐๘๐	๓๗,๖๘๐	-	๑,๑๖๒,๐๘๐	๑,๑๙๙,๗๖๐	ปรับเกลี่ยจาก ฝ่ายบริการสาธารณสุข
๑๔๓	นักฉุกเฉินการแพทย์	ปก/ชก	-	-	-	-	-	๑	๑	-	+๑	-	-	๓๕๕,๓๒๐	๑๒,๐๐๐	-	๓๕๕,๓๒๐	๓๖๗,๓๒๐	กำหนดเพิ่ม
๑๔๔	เจ้าพนักงานธุรการ	ปง/ขง	-	-	-	-	-	๑	๑	-	+๑	-	-	๑๗๑,๗๒๐	๖,๔๘๐	-	๑๗๑,๗๒๐	๑๗๘,๒๐๐	ปรับเกลี่ยจากฝ่ายป้องกัน และควบคุมโรค
๑๔๕	เจ้าพนักงานสาธารณสุข	ปง/ขง	-	-	-	-	-	๓	๓	-	+๓	-	-	๗๙๙,๑๔๐	๒๕,๔๔๐	-	๗๙๙,๑๔๐	๘๒๔,๕๘๐	ปรับเกลี่ยจาก ฝ่ายบริการสาธารณสุข
๑๔๖	เจ้าพนักงานฉุกเฉินการแพทย์	ปง/ขง	-	-	-	-	-	๑	๑	-	+๑	-	-	๒๙๗,๙๐๐	๙,๗๒๐	-	๒๙๗,๙๐๐	๓๐๗,๖๒๐	กำหนดเพิ่ม
	พนักงานจ้างตามภารกิจ																		
๑๔๗	ผู้ช่วยนักวิชาการสาธารณสุข		-	-	-	-	-	๒	๒	-	+๒	-	-	๓๙๘,๕๒๐	๑๕,๙๖๐	-	๓๙๘,๕๒๐	๔๑๔,๔๘๐	ปรับเกลี่ยจาก ฝ่ายบริการสาธารณสุข
๑๔๘	ผู้ช่วยนักฉุกเฉินการแพทย์							๓	๓	-	+๓	-	-	๕๔๐,๐๐๐	๒๑,๖๐๐	-	๕๔๐,๐๐๐	๕๖๑,๖๐๐	กำหนดเพิ่ม
๑๔๙	ผู้ช่วยเจ้าพนักงานสาธารณสุข		-	-	-	-	-	๑	๑	-	+๑	-	-	๑๓๘,๐๐๐	๕,๕๒๐	-	๑๓๘,๐๐๐	๑๔๓,๕๒๐	กำหนดเพิ่ม
๑๕๐	ผู้ช่วยเจ้าพนักงานสาธารณสุข							๒	๒	-	+๒	-	-	๒๗๖,๐๐๐	๑๑,๐๔๐	-	๒๗๖,๐๐๐	๒๘๗,๐๔๐	กำหนดเพิ่ม

ที่	ชื่อสายงาน	ระดับ ตำแหน่ง	จำนวน ทั้งหมด	จำนวนที่มีอยู่ปัจจุบัน (๒๕๖๖)			อัตราตำแหน่งที่คาดว่าจะต้องใช้ ในช่วงระยะ ๓ ปีข้างหน้า			อัตรากำลังคน เพิ่ม/ลด			ภาระค่าใช้จ่ายที่เพิ่มขึ้น (๓)			ค่าใช้จ่ายรวม (๔)			หมายเหตุ
				จำนวน (คน)	เงินเดือน (๑)	เงินประจำ ตำแหน่ง (๒)	๒๕๖๗	๒๕๖๘	๒๕๖๙	๒๕๖๗	๒๕๖๘	๒๕๖๙	๒๕๖๗	๒๕๖๘	๒๕๖๙	๒๕๖๗	๒๕๖๘	๒๕๖๙	
๑๓๑	พนักงานขับรถยนต์		-	-	-	-	๒	๒	-	+๒	-		๒๕๔,๔๐๐	๑๐,๓๒๐	-	๒๕๔,๔๐๐	๒๖๔,๗๒๐	ปรับเกลี่ยจาก ฝ่ายบริการสาธารณสุข	
	<u>พนักงานจ้างทั่วไป</u>																		
๑๓๒	คนงาน		-	-	-	-	๖	๖	-	+๖	-		-	-	-	๖๔๘,๐๐๐	๖๔๘,๐๐๐	ปรับเกลี่ยจาก ฝ่ายบริการสาธารณสุข	
	กองยุทธศาสตร์และงบประมาณ (๐๗)																		
๑๓๓	ผอ.กองยุทธศาสตร์และงบประมาณ (นักบริหารงานทั่วไป)	กลาง	๑	๑	๔๘๖,๗๒๐	๑๓๔,๔๐๐	๑	๑	๑	-	-	-	๑๖,๔๔๐	๑๖,๔๔๐	๑๙,๕๖๐	๖๓๗,๕๖๐	๖๕๔,๐๐๐	๖๗๓,๕๖๐	(๔๐,๕๖๐)
	ฝ่ายงบประมาณ																		
๑๓๔	หน.ฝ่ายงบประมาณ (นักบริหารงานทั่วไป)	ต้น	๑	๑	๓๔๒,๗๒๐	๑๘,๐๐๐	๑	๑	๑	-	-	-	๑๓,๔๔๐	๑๓,๓๒๐	๑๓,๐๘๐	๓๗๔,๑๖๐	๓๘๗,๔๘๐	๔๐๐,๕๖๐	(๒๘,๕๖๐)
๑๓๕	นักวิเคราะห์นโยบายและแผน	ปก/ชก	๑	๑	๑๘๕,๐๔๐	-	๑	๑	๑	-	-	-	๙,๖๐๐	๘,๖๔๐	๗,๕๖๐	๑๙๔,๖๔๐	๒๐๓,๒๘๐	๒๑๐,๘๔๐	(๑๕,๔๒๐)
๑๓๖	นักวิเคราะห์นโยบายและแผน	ปก/ชก	๒	-	๓๕๕,๓๒๐	-	๑	๑	๑	-๑	-	-	๑๒,๐๐๐	๑๒,๐๐๐	๑๒,๐๐๐	๓๖๗,๓๒๐	๓๗๙,๓๒๐	๓๙๑,๓๒๐	ปรับเกลี่ยไปฝ่ายตรวจติดตามฯ
๑๓๗	นักวิเคราะห์นโยบายและแผน	ปก/ชก	-	๑	๒๔๙,๒๔๐	-	๑	๑	๑	+๑	-	-	๘,๗๖๐	๘,๗๖๐	๙,๐๐๐	๒๕๘,๐๐๐	๒๖๖,๗๖๐	๒๗๕,๗๖๐	ปรับเกลี่ยจากฝ่ายตรวจติดตามฯ
๑๓๘	เจ้าพนักงานธุรการ	ปง/ชง	๒	-	๒๙๗,๙๐๐	-	๑	๑	๑	-๑	-	-	๙,๗๒๐	๙,๗๒๐	๙,๗๒๐	๓๐๗,๖๒๐	๓๑๗,๓๔๐	๓๒๗,๐๖๐	ปรับเกลี่ยไปฝ่ายยุทธศาสตร์ฯ
	พนักงานจ้างตามภารกิจ																		
๑๓๙	ผู้ช่วยนักวิเคราะห์นโยบายและแผน		๑	๑	๒๐๖,๕๒๐	-	๑	๑	๑	-	-	-	๘,๒๘๐	๘,๖๔๐	๙,๐๐๐	๒๑๔,๘๐๐	๒๒๓,๔๔๐	๒๓๒,๔๔๐	(๑๗,๒๑๐)
	ฝ่ายสถิติข้อมูลและสารสนเทศ																		
๒๐๐	หน.ฝ่ายสถิติข้อมูลและสารสนเทศ (นักบริหารงานทั่วไป)	ต้น	-	-	-	-	-	๑	๑	-	+๑	-	-	๔๑๑,๖๐๐	๑๓,๖๒๐	-	๔๑๑,๖๐๐	๔๒๕,๒๒๐	กำหนดเพิ่ม
๒๐๑	นักวิชาการคอมพิวเตอร์	ปก/ชก	-	-	-	-	-	๑	๑	-	+๑	-	-	๒๒๒,๒๔๐	๗,๖๘๐	-	๒๒๒,๒๔๐	๒๒๙,๙๒๐	ปรับเกลี่ยจาก ฝ่ายตรวจติดตามฯ
๒๐๒	นักวิชาการคอมพิวเตอร์	ปก/ชก	-	-	-	-	-	๒	๒	-	+๒	-	-	๗๑๐,๖๔๐	๒๔,๐๐๐	-	๗๑๐,๖๔๐	๗๓๔,๖๔๐	กำหนดเพิ่ม
๒๐๓	นักประชาสัมพันธ์	ปก/ชก	-	-	-	-	-	๑	๑	-	+๑	-	-	๒๘๒,๖๐๐	๑๑,๒๘๐	-	๒๘๒,๖๐๐	๒๙๓,๘๘๐	ปรับเกลี่ยจาก ฝ่ายตรวจติดตามฯ
๒๐๔	เจ้าพนักงานประชาสัมพันธ์	ปง/ชง	-	-	-	-	-	๑	๑	-	+๑	-	-	๑๕๒,๗๖๐	๖,๐๐๐	-	๑๕๒,๗๖๐	๑๕๘,๗๖๐	ปรับเกลี่ยจาก ฝ่ายตรวจติดตามฯ
	พนักงานจ้างตามภารกิจ																		
๒๐๕	ผู้ช่วยนักวิชาการคอมพิวเตอร์		-	-	-	-	-	๒	๒	-	+๒	-	-	๓๖๐,๐๐๐	๑๔,๔๐๐	-	๓๖๐,๐๐๐	๓๗๔,๔๐๐	กำหนดเพิ่ม
๒๐๖	ผู้ช่วยนักประชาสัมพันธ์		-	-	-	-	-	๑	๑	-	+๑	-	-	๑๘๐,๐๐๐	๗,๒๐๐	-	๑๘๐,๐๐๐	๑๘๗,๒๐๐	กำหนดเพิ่ม
๒๐๗	ผู้ช่วยนักประชาสัมพันธ์		-	-	-	-	-	๑	๑	-	+๑	-	-	๒๑๓,๖๐๐	๘,๖๔๐	-	๒๑๓,๖๐๐	๒๒๒,๒๔๐	ปรับเกลี่ยจาก ฝ่ายตรวจติดตามฯ

ที่	ชื่อสายงาน	ระดับ ตำแหน่ง	จำนวน ทั้งหมด	จำนวนที่มีอยู่ปัจจุบัน (๒๕๖๖)			อัตราตำแหน่งที่คาดว่าจะต้องใช้ ในช่วงระยะ ๓ ปีข้างหน้า			อัตรากำลังคน เพิ่ม/ลด			ภาระค่าใช้จ่ายที่เพิ่มขึ้น (ก)			ค่าใช้จ่ายรวม (ค)			หมายเหตุ	
				จำนวน (คน)	เงินเดือน (๑)	เงินประจำ ตำแหน่ง (๒)	๒๕๖๗	๒๕๖๘	๒๕๖๙	๒๕๖๗	๒๕๖๘	๒๕๖๙	๒๕๖๗	๒๕๖๘	๒๕๖๙	๒๕๖๗	๒๕๖๘	๒๕๖๙		
๒๐๘	ผู้ช่วยเจ้าพนักงานประชาสัมพันธ์		-	-	-	-	๒	๒	-	+๒	-	-	๒๙๘,๕๖๐	๑๒,๐๐๐	-	๒๙๘,๕๖๐	๓๑๐,๕๖๐	ปรับเกลี่ยจาก ฝ่ายตรวจติดตามฯ		
	<u>พนักงานจ้างทั่วไป</u>																			
๒๐๙	คนงาน		-	-	-	-	๑	๑	-	+๑	-	-	-	-	-	๑๐๘,๐๐๐	๑๐๘,๐๐๐	ปรับเกลี่ยจาก ฝ่ายตรวจติดตามฯ		
	<u>ฝ่ายยุทธศาสตร์และแผนงาน</u>																			
๒๑๐	หน.ฝ่ายยุทธศาสตร์และแผนงาน (นักบริหารงานทั่วไป)	ต้น	๑	๑	๔๖๘,๙๖๐	๑๘,๐๐๐	๑	๑	๑	-	-	-	๑๔,๑๖๐	๑๕,๔๘๐	๑๖,๐๘๐	๕๐๑,๑๒๐	๕๑๖,๖๐๐	๕๓๒,๖๘๐	(๓๙,๐๘๐)	
๒๑๑	นักวิเคราะห์นโยบายและแผน	ปก/ชก	๑	๑	๒๕๔,๘๘๐	-	๑	๑	๑	-	-	-	๑๑,๑๖๐	๑๐,๙๒๐	๑๑,๑๖๐	๒๖๖,๐๔๐	๒๗๖,๙๖๐	๒๘๘,๑๒๐	(๒๒,๒๔๐)	
๒๑๒	นักวิเคราะห์นโยบายและแผน	ปก/ชก	๑	-	๓๕๕,๓๒๐	-	๑	๑	๑	-	-	-	๑๒,๐๐๐	๑๒,๐๐๐	๑๒,๐๐๐	๓๖๗,๓๒๐	๓๗๙,๓๒๐	๓๙๑,๓๒๐	ว่างเต็ม	
๒๑๓	เจ้าพนักงานธุรการ	ปง/ชง	-	-	๒๙๗,๙๐๐	-	๑	๑	๑	+๑	-	-	๙,๗๒๐	๙,๗๒๐	๙,๗๒๐	๓๐๗,๖๒๐	๓๑๗,๓๔๐	๓๒๗,๐๖๐	ปรับเกลี่ยจากฝ่ายงบประมาณ	
๒๑๔	เจ้าพนักงานธุรการ	ปง/ชง	๑	๑	๓๑๘,๙๖๐	-	๑	๑	๑	-	-	-	๑๐,๙๒๐	๑๑,๒๘๐	๑๐,๙๒๐	๓๒๙,๘๘๐	๓๔๑,๑๖๐	๓๕๒,๐๘๐	(๒๖,๕๘๐)	
	<u>พนักงานจ้างตามภารกิจ</u>																			
๒๑๕	ผู้ช่วยนักวิชาการคอมพิวเตอร์		๑	๑	๓๐๓,๓๖๐	-	๑	๑	๑	-	-	-	๑๒,๒๔๐	๑๒,๗๒๐	๑๓,๒๐๐	๓๑๕,๖๐๐	๓๒๘,๓๒๐	๓๔๑,๕๒๐	(๒๕,๒๘๐)	
๒๑๖	พนักงานขับรถยนต์		๑	๑	๑๒๙,๖๐๐	-	๑	๑	๑	-	-	-	๕,๒๘๐	๕,๔๐๐	๕,๖๔๐	๑๓๔,๘๘๐	๑๔๐,๒๘๐	๑๔๕,๙๒๐	(๑๐,๘๐๐)	
๒๑๗	พนักงานขับรถยนต์		-	-	๑๑๒,๘๐๐	-	๑	๑	๑	+๑	-	-	-	๔,๕๖๐	๔,๘๐๐	๑๑๒,๘๐๐	๑๑๗,๓๖๐	๑๒๒,๑๖๐	ปรับเกลี่ยจากฝ่ายตรวจติดตามฯ	
	<u>ฝ่ายตรวจติดตามและประเมินผล</u>																			
๒๑๘	หน.ฝ่ายตรวจติดตามและประเมินผล (นักบริหารงานทั่วไป)	ต้น	๑	-	๔๐๙,๓๒๐	๑๘,๐๐๐	๑	๑	๑	-	-	-	๑๓,๓๒๐	๑๓,๐๘๐	๑๓,๒๐๐	๔๔๐,๖๔๐	๔๕๓,๗๒๐	๔๖๖,๙๒๐	(๓๔,๑๑๐)	
๒๑๙	นักวิเคราะห์นโยบายและแผน	ปก/ชก	๑	-	-	-	-	-	-	-๑	-	-	-	-	-	-	-	-	-	ปรับเกลี่ยไปฝ่ายงบประมาณ
๒๒๐	นักวิเคราะห์นโยบายและแผน	ปก/ชก	-	-	๓๕๕,๓๒๐	-	๑	๑	๑	+๑	-	-	๑๒,๐๐๐	๑๒,๐๐๐	๑๒,๐๐๐	๓๖๗,๓๒๐	๓๗๙,๓๒๐	๓๙๑,๓๒๐	ปรับเกลี่ยจากฝ่ายงบประมาณ	
๒๒๑	นักวิเคราะห์นโยบายและแผน	ปก/ชก	๑	-	๓๕๕,๓๒๐	-	๑	๑	๑	-	-	-	๑๒,๐๐๐	๑๒,๐๐๐	๑๒,๐๐๐	๓๖๗,๓๒๐	๓๗๙,๓๒๐	๓๙๑,๓๒๐	ว่างเต็ม	
๒๒๒	นักวิชาการคอมพิวเตอร์	ปก/ชก	๑	๑	๒๐๗,๔๘๐	-	๑	-	-	-	-๑	-	๗,๐๘๐	-	-	๒๑๔,๕๖๐	-	-	ปรับเกลี่ยไปฝ่ายสถิติฯ	
๒๒๓	นักประชาสัมพันธ์	ปก/ชก	๑	๑	๒๖๐,๕๒๐	-	๑	-	-	-	-๑	-	๑๐,๙๒๐	-	-	๒๗๑,๔๔๐	-	-	ปรับเกลี่ยไปฝ่ายสถิติฯ	
๒๒๔	เจ้าพนักงานธุรการ	ปง/ชง	๑	๑	๓๑๘,๑๒๐	-	๑	๑	๑	-	-	-	๕,๔๐๐	๖,๑๒๐	๖,๐๐๐	๓๒๓,๕๒๐	๓๒๙,๖๔๐	๓๕๕,๖๔๐	(๑๑,๕๑๐)	
๒๒๕	เจ้าพนักงานประชาสัมพันธ์	ปง/ชง	๑	๑	๑๔๐,๔๐๐	-	๑	-	-	-	-๑	-	๖,๒๔๐	-	-	๑๔๖,๖๔๐	-	-	ปรับเกลี่ยไปฝ่ายสถิติฯ	
	<u>พนักงานจ้างตามภารกิจ</u>																			
๒๒๖	ผู้ช่วยนักวิเคราะห์นโยบายและแผน		-	-	-	-	-	๑	๑	-	+๑	-	-	๑๘๐,๐๐๐	๗,๒๐๐	-	๑๘๐,๐๐๐	๑๘๗,๒๐๐	กำหนดเพิ่ม	
๒๒๗	ผู้ช่วยนักประชาสัมพันธ์		๑	๑	๑๙๗,๔๐๐	-	๑	-	-	-	-๑	-	๗,๙๒๐	-	-	๒๐๕,๓๒๐	-	-	ปรับเกลี่ยไปฝ่ายสถิติฯ	
๒๒๘	ผู้ช่วยเจ้าพนักงานประชาสัมพันธ์		๒	๒	๒๗๖,๐๐๐	-	๒	-	-	-	-๒	-	๑๑,๐๔๐	-	-	๒๘๗,๐๔๐	-	-	ปรับเกลี่ยไปฝ่ายสถิติฯ	
๒๒๙	พนักงานขับรถยนต์		๑	-	-	-	-	-	-	-	-	-	-	-	-	-	-	-	ปรับเกลี่ยไปฝ่ายยุทธศาสตร์ฯ	

ที่	ชื่อสายงาน	ระดับ ตำแหน่ง	จำนวน ทั้งหมด	จำนวนที่มีอยู่ปัจจุบัน (๒๕๖๖)			อัตราตำแหน่งที่คาดว่าจะต้องใช้ ในช่วงระยะ ๓ ปีข้างหน้า			อัตรากำลังคน เพิ่ม/ลด			ภาระค่าใช้จ่ายที่เพิ่มขึ้น (ก)			ค่าใช้จ่ายรวม (ค)			หมายเหตุ
				จำนวน (คน)	เงินเดือน (๑)	เงินประจำ ตำแหน่ง (๒)	๒๕๖๗	๒๕๖๘	๒๕๖๙	๒๕๖๗	๒๕๖๘	๒๕๖๙	๒๕๖๗	๒๕๖๘	๒๕๖๙	๒๕๖๗	๒๕๖๘	๒๕๖๙	
	พนักงานจ้างทั่วไป																		
๒๓๐	คนงาน		๑	๑	๑๐๘,๐๐๐	-	๑	-	-	-	-๑	-	-	-	๑๐๘,๐๐๐	-	-	-	ปรับเกลี่ยไปฝ่ายสถิติฯ
	กองการศึกษา ศาสนาและวัฒนธรรม (๐๘)																		
๒๓๑	ผอ.กองการศึกษา (นักบริหารงานศึกษา)	กลาง	๑	-	๕๓๘,๒๐๐	๑๓๔,๔๐๐	๑	๑	๑	-	-	-	๑๙,๒๐๐	๑๙,๒๐๐	๑๙,๒๐๐	๖๙๑,๘๐๐	๗๑๑,๐๐๐	๗๓๐,๒๐๐	ว่างเต็ม
	ฝ่ายบริหารการศึกษา																		
๒๓๒	หน.ฝ่ายบริหารการศึกษา (นักบริหารงานศึกษา)	ต้น	๑	-	๓๙๓,๖๐๐	๑๘,๐๐๐	๑	๑	๑	-	-	-	๑๓,๖๒๐	๑๓,๖๒๐	๑๓,๖๒๐	๔๒๕,๒๒๐	๔๓๘,๘๔๐	๔๕๒,๔๖๐	ว่างเต็ม
๒๓๓	ศึกษานิเทศก์		๓	-	๑,๓๔๒,๔๔๐	-	๓	๓	๓	-	-	-	๘๐,๖๔๐	๘๐,๖๔๐	๘๐,๖๔๐	๑,๔๒๓,๐๘๐	๑,๕๐๓,๗๒๐	๑,๕๘๔,๓๖๐	
๒๓๔	นักวิชาการศึกษา	ปก/ชก	๔	๔	๑,๑๑๒,๔๐๐	-	๔	๔	๔	-	-	-	๔๒,๔๘๐	๔๒,๙๖๐	๔๒,๒๔๐	๑,๑๕๔,๘๘๐	๑,๑๙๗,๘๔๐	๑,๒๔๐,๐๘๐	
๒๓๕	เจ้าพนักงานธุรการ	ปง/ชง	๑	๑	๑๓๘,๑๒๐	-	๑	๑	๑	-	-	-	๕,๔๐๐	๖,๑๒๐	๖,๐๐๐	๑๔๓,๕๒๐	๑๔๙,๖๔๐	๑๕๕,๖๔๐	(๑๑,๕๑๐)
	พนักงานจ้างตามภารกิจ																		
๒๓๖	ผู้ช่วยนักทรัพยากรบุคคล		๗	๗	๑,๗๔๕,๕๒๐	-	๗	๗	๗	-	-	-	๗๐,๒๐๐	๗๓,๕๖๐	๗๖,๔๔๐	๑,๘๑๕,๗๒๐	๑,๘๘๙,๒๘๐	๑,๙๖๕,๗๒๐	
๒๓๗	ผู้ช่วยนักวิชาการเงินและบัญชี		๗	๕	๑,๖๑๑,๓๖๐	-	๗	๗	๗	-	-	-	๕๐,๒๘๐	๖๖,๗๒๐	๖๙,๔๘๐	๑,๖๖๑,๖๔๐	๑,๗๒๘,๓๖๐	๑,๗๙๗,๘๔๐	
๒๓๘	ผู้ช่วยนักวิชาการศึกษา		๒	๒	๕๑๙,๒๔๐	-	๒	๒	๒	-	-	-	๒๐,๘๘๐	๒๑,๗๒๐	๒๒,๕๖๐	๕๔๐,๑๒๐	๕๖๑,๘๘๐	๕๘๔,๔๐๐	
๒๓๙	ผู้ช่วยครูผู้ช่วย		๕๑	๕๐	๑๑,๖๒๗,๘๘๐	-	๕๔	๖๐	๖๕	+๓	+๖	+๕	๑,๐๒๙,๑๒๐	๑,๖๔๗,๒๔๐	๑,๕๒๓,๗๖๐	๑๒,๖๕๗,๐๐๐	๑๔,๓๐๔,๒๔๐	๑๕,๘๒๘,๐๐๐	กำหนดเพิ่ม
๒๔๐	ผู้ช่วยเจ้าพนักงานธุรการ		๑๑	๑๐	๑,๙๐๙,๘๐๐	-	๑๑	๑๑	๑๑	-	-	-	๗๑,๖๔๐	๗๙,๙๒๐	๘๓,๐๔๐	๑,๙๘๑,๔๔๐	๒,๐๖๑,๓๖๐	๒,๑๔๔,๔๐๐	
๒๔๑	พนักงานขับรถยนต์		๑๓	๑๒	๑,๗๐๐,๗๖๐	-	๑๓	๑๓	๑๓	-	-	-	๖๔,๒๐๐	๗๑,๑๖๐	๗๔,๔๐๐	๑,๗๖๕,๙๖๐	๑,๘๓๖,๑๒๐	๑,๙๑๐,๕๒๐	
	พนักงานจ้างทั่วไป																		
๒๔๒	คนงาน		๑๗	๑๕	๑,๘๓๖,๐๐๐	-	๑๗	๑๗	๑๗	-	-	-	-	-	-	๑,๘๓๖,๐๐๐	๑,๘๓๖,๐๐๐	๑,๘๓๖,๐๐๐	(๙,๐๐๐)
๒๔๓	ภารโรง		๓	๓	๓๒๔,๐๐๐	-	๓	๓	๓	-	-	-	-	-	-	๓๒๔,๐๐๐	๓๒๔,๐๐๐	๓๒๔,๐๐๐	(๙,๐๐๐)
	ฝ่ายส่งเสริมการศึกษา ศาสนาและวัฒนธรรม																		
๒๔๔	หน.ฝ่ายส่งเสริมการศึกษา (นักบริหารงานศึกษา)	ต้น	๑	-	๓๙๓,๖๐๐	๑๘,๐๐๐	๑	๑	๑	-	-	-	๑๓,๖๒๐	๑๓,๖๒๐	๑๓,๖๒๐	๔๒๕,๒๒๐	๔๓๘,๘๔๐	๔๕๒,๔๖๐	ว่างเต็ม
๒๔๕	นักวิชาการศึกษา	ปก/ชก	๑	-	๓๕๕,๓๒๐	-	๑	๑	๑	-	-	-	๑๒,๐๐๐	๑๒,๐๐๐	๑๒,๐๐๐	๓๖๗,๓๒๐	๓๗๙,๓๒๐	๓๙๑,๓๒๐	ว่างเต็ม
๒๔๖	นักวิชาการศึกษา	ปก/ชก	๒	๒	๕๗๓,๐๐๐	-	๒	๒	๒	-	-	-	๒๑,๓๖๐	๒๑,๗๒๐	๒๒,๓๒๐	๕๙๔,๓๖๐	๖๑๖,๐๘๐	๖๓๘,๔๐๐	
๒๔๗	บรรณารักษ์	ปก/ชก	๑	๑	๒๑๘,๔๐๐	-	๑	๑	๑	-	-	-	๗,๖๘๐	๗,๖๘๐	๗,๖๘๐	๒๒๖,๐๘๐	๒๓๓,๗๖๐	๒๔๑,๔๔๐	(๑๘,๒๐๐)
๒๔๘	นักสันทนการ	ปก/ชก	๑	๑	๒๑๐,๘๔๐	-	๑	๑	๑	-	-	-	๗,๕๖๐	๗,๖๘๐	๗,๖๘๐	๒๑๘,๔๐๐	๒๒๖,๐๘๐	๒๓๓,๗๖๐	(๑๗,๕๗๐)
๒๔๙	เจ้าพนักงานธุรการ	ปง/ชง	๑	๑	๒๒๑,๒๘๐	-	๑	-	-	-	-๑	-	๙,๑๒๐	-	-	๒๓๐,๔๐๐	-	-	ปรับเกลี่ยไป
																			ฝ่ายบริหารงานทั่วไป
๒๕๐	เจ้าพนักงานการเงินและบัญชี	ปง/ชง	๑	-	๒๙๗,๙๐๐	-	๑	-	-	-	-๑	-	๙,๗๒๐	-	-	๓๐๗,๖๒๐	-	-	ปรับเกลี่ยไป
																			ฝ่ายบริหารงานทั่วไป

ที่	ชื่อสายงาน	ระดับ ตำแหน่ง	จำนวน ทั้งหมด	จำนวนที่มีอยู่ปัจจุบัน (๒๕๖๖)			อัตราตำแหน่งที่คาดว่าจะต้องใช้ ในช่วงระยะ ๓ ปีข้างหน้า			อัตรากำลังคน เพิ่ม/ลด			ภาวะค่าใช้จ่ายที่เพิ่มขึ้น (ก)			ค่าใช้จ่ายรวม (ค)			หมายเหตุ
				จำนวน (คน)	เงินเดือน (๑)	เงินประจำ ตำแหน่ง (๒)	๒๕๖๗	๒๕๖๘	๒๕๖๙	๒๕๖๗	๒๕๖๘	๒๕๖๙	๒๕๖๗	๒๕๖๘	๒๕๖๙	๒๕๖๗	๒๕๖๘	๒๕๖๙	
๒๕๑	เจ้าพนักงานพัสดุ	ปง/ชง	๑	-	๒๙๗,๙๐๐	-	๑	-	-	-	-๑	-	๙,๗๒๐	-	-	๓๐๗,๖๒๐	-	-	ปรับเกลี่ยไป
																			ฝ่ายบริหารงานทั่วไป
	พนักงานจ้างตามภารกิจ																		
๒๕๒	ผู้ช่วยนักวิชาการศึกษา		๑	๑	๒๘๙,๘๐๐	-	๑	๑	๑	-	-	-	๑๑,๖๔๐	๑๒,๑๒๐	๑๒,๖๐๐	๓๐๑,๔๔๐	๓๑๓,๕๖๐	๓๒๖,๑๖๐	(๒๔,๑๕๐)
๒๕๓	ผู้ช่วยบรรณารักษ์		๒	๒	๕๖๑,๘๔๐	-	๒	๒	๒	-	-	-	๒๒,๕๖๐	๒๓,๕๒๐	๒๔,๓๖๐	๕๘๘,๔๐๐	๖๐๗,๙๒๐	๖๓๖,๒๘๐	
๒๕๔	ผู้ช่วยนักสันทนการ		๑	๑	๒๕๕,๔๐๐	-	๑	๑	๑	-	-	-	๑๐,๒๐๐	๑๐,๖๘๐	๑๑,๐๔๐	๒๖๔,๖๐๐	๒๗๕,๒๘๐	๒๘๖,๓๒๐	(๒๑,๒๐๐)
๒๕๕	ครูอาสาพัฒนาการศึกษา		๒	๒	-	-	๒	๒	๒	-	-	-	-	-	-	-	-	-	เงินอุดหนุนทั่วไป
๒๕๖	ผู้ช่วยเจ้าพนักงานธุรการ		๒	๒	๓๔๕,๗๒๐	-	๒	๑	๑	-	-๑	-	๑๓,๙๒๐	๖,๘๔๐	๗,๒๐๐	๓๕๙,๖๔๐	๓๗๗,๓๖๐	๓๘๙,๕๖๐	ปรับเกลี่ยไปฝ่ายบริหารงานทั่วไป ๑ อัตรา
๒๕๗	ผู้ช่วยเจ้าพนักงานการเงินและบัญชี		๑	๑	๑๕๒,๔๐๐	-	๑	-	-	-	-๑	-	๖,๑๒๐	-	-	๑๕๘,๕๒๐	-	-	ปรับเกลี่ยไป
																			ฝ่ายบริหารงานทั่วไป
๒๕๘	พนักงานขับรถยนต์		๒	๒	๓๒๔,๑๒๐	-	๒	-	-	-	-๒	-	๑๓,๐๘๐	-	-	๓๓๗,๒๐๐	-	-	ปรับเกลี่ยไป
																			ฝ่ายบริหารงานทั่วไป
	พนักงานจ้างทั่วไป																		
๒๕๙	คนงาน		๒	๑๐	๑,๑๘๘,๐๐๐	-	๑๑	๑๑	๑๑	+๙	-	-	-	-	-	๑,๑๘๘,๐๐๐	๑,๑๘๘,๐๐๐	๑,๑๘๘,๐๐๐	ปรับเกลี่ยและตัดโอนจากกองช่าง ๙ อัตรา
๒๖๐	คนสวน		๒	๓	๓๒๔,๐๐๐	-	๓	๓	๓	+๑	-	-	-	-	-	๓๒๔,๐๐๐	๓๒๔,๐๐๐	๓๒๔,๐๐๐	ปรับเกลี่ยและตัดโอนจากกองช่าง ๑ อัตรา
๒๖๑	คนงาน		๑	๑	-	-	๑	๑	๑	-	-	-	-	-	-	-	-	-	เงินอุดหนุนทั่วไป
๒๖๒	คนงาน		-	-	-	-	-	๒	๒	-	+๒	-	-	๒๑๖,๐๐๐	-	-	๒๑๖,๐๐๐	๒๑๖,๐๐๐	กำหนดเพิ่ม
๒๖๓	คนงาน (คนพิการ)		-	-	-	-	-	-	๑	-	-	+๑	-	-	๑๐๘,๐๐๐	-	-	๑๐๘,๐๐๐	กำหนดเพิ่ม
	ฝ่ายบริหารงานทั่วไป																		
๒๖๔	หนฝ่ายบริหารงานทั่วไป (นักบริหารงานทั่วไป)	ต้น	-	-	-	-	-	๑	๑	-	+๑	-	-	๔๑๑,๖๐๐	๑๓,๖๒๐	-	๔๑๑,๖๐๐	๔๒๕,๒๒๐	กำหนดเพิ่ม
๒๖๕	นักจัดการงานทั่วไป	ปก/ชก	-	-	-	-	-	๑	๑	-	+๑	-	-	๓๕๕,๓๒๐	๑๒,๐๐๐	-	๓๕๕,๓๒๐	๓๖๗,๓๒๐	กำหนดเพิ่ม
๒๖๖	นักวิชาการคอมพิวเตอร์	ปก/ชก	-	-	-	-	-	๑	๑	-	+๑	-	-	๓๕๕,๓๒๐	๑๒,๐๐๐	-	๓๕๕,๓๒๐	๓๖๗,๓๒๐	กำหนดเพิ่ม
๒๖๗	เจ้าพนักงานธุรการ	ปง/ชง	-	-	-	-	-	๑	๑	-	+๑	-	-	๒๓๙,๖๔๐	๙,๗๒๐	-	๒๓๙,๖๔๐	๒๔๙,๓๖๐	ปรับเกลี่ยจาก
																			ฝ่ายส่งเสริมการศึกษา
๒๖๘	เจ้าพนักงานการเงินและบัญชี	ปง/ชง	-	-	-	-	-	๑	๑	-	+๑	-	-	๓๑๗,๓๔๐	๙,๗๒๐	-	๓๑๗,๓๔๐	๓๒๗,๐๖๐	ปรับเกลี่ยจาก
																			ฝ่ายส่งเสริมการศึกษา

ที่	ชื่อสายงาน	ระดับ ตำแหน่ง	จำนวน ทั้งหมด	จำนวนที่มีอยู่ปัจจุบัน (๒๕๖๖)			อัตราตำแหน่งที่คาดว่าจะต้องใช้ ในช่วงระยะ ๓ ปีข้างหน้า			อัตรากำลังคน เพิ่ม/ลด			ภาระค่าใช้จ่ายที่เพิ่มขึ้น (๓)			ค่าใช้จ่ายรวม (๔)			หมายเหตุ
				จำนวน (คน)	เงินเดือน (๑)	เงินประจำ ตำแหน่ง (๒)	๒๕๖๗	๒๕๖๘	๒๕๖๙	๒๕๖๗	๒๕๖๘	๒๕๖๙	๒๕๖๗	๒๕๖๘	๒๕๖๙	๒๕๖๗	๒๕๖๘	๒๕๖๙	
๒๖๙	เจ้าพนักงานพัสดุ	ปง/ชง	-	-	-	-	-	๑	๑	-	+๑	-	-	๓๑๗,๓๔๐	๙,๗๒๐	-	๓๑๗,๓๔๐	๓๒๗,๐๖๐	ปรับเกลี่ยจาก
																			ฝ่ายส่งเสริมการศึกษา
	พนักงานจ้างตามภารกิจ																		
๒๗๐	ผู้ช่วยนักจัดการงานทั่วไป	-	-	-	-	-	-	๑	๑	-	+๑	-	-	๑๘๐,๐๐๐	๗,๒๐๐	-	๑๘๐,๐๐๐	๑๘๗,๒๐๐	กำหนดเพิ่ม
๒๗๑	ผู้ช่วยเจ้าพนักงานธุรการ	-	-	-	-	-	-	๑	๑	-	+๑	-	-	๑๙๖,๘๐๐	๗,๙๒๐	-	๑๙๖,๘๐๐	๒๐๔,๗๒๐	ปรับเกลี่ยจาก
																			ฝ่ายส่งเสริมการศึกษา
๒๗๒	ผู้ช่วยเจ้าพนักงานการเงินและบัญชี	-	-	-	-	-	-	๑	๑	-	+๑	-	-	๑๖๔,๘๘๐	๖,๖๐๐	-	๑๖๔,๘๘๐	๑๗๑,๔๘๐	ปรับเกลี่ยจาก
																			ฝ่ายส่งเสริมการศึกษา
๒๗๓	ผู้ช่วยเจ้าพนักงานพัสดุ	-	-	-	-	-	-	๑	๑	-	+๑	-	-	๑๓๘,๐๐๐	๕,๕๒๐	-	๑๓๘,๐๐๐	๑๔๓,๕๒๐	กำหนดเพิ่ม
๒๗๔	พนักงานขับรถยนต์	-	-	-	-	-	-	๒	๒	-	+๒	-	-	๓๕๐,๗๖๐	๑๔,๑๖๐	-	๓๕๐,๗๖๐	๓๖๔,๙๒๐	ปรับเกลี่ยจาก
																			ฝ่ายส่งเสริมการศึกษา
	กองพัสดุและทรัพย์สิน (๒๑)																		
๒๗๕	ผอ.กองพัสดุและทรัพย์สิน (นักบริหารงานการคลัง)	กลาง	๑	๑	๘๘๖,๕๖๐	๑๓๔,๔๐๐	๑	๑	๑	-	-	-	๒๘,๐๘๐	๑๙,๒๐๐	๑๙,๒๐๐	๑,๐๔๙,๐๔๐	๑,๐๖๘,๒๔๐	๑,๐๘๗,๔๔๐	(๗๓,๘๘๐)
	ฝ่ายจัดหาพัสดุ																		
๒๗๖	หน.ฝ่ายจัดหาพัสดุ (นักบริหารงานการคลัง)	ต้น	๑	๑	๔๙๘,๖๐๐	๑๘,๐๐๐	๑	๑	๑	-	-	-	๑๖,๐๘๐	๑๖,๖๘๐	๑๗,๕๒๐	๕๓๒,๖๘๐	๕๔๙,๓๖๐	๕๖๖,๘๘๐	(๔๑,๕๕๐)
๒๗๗	นักวิชาการพัสดุ	ปก/ชก	๒	๒	๕๐๗,๒๔๐	-	๒	๒	๒	-	-	-	๑๗,๕๒๐	๑๗,๗๖๐	๑๗,๗๖๐	๕๒๔,๗๖๐	๕๔๒,๕๒๐	๕๖๐,๒๘๐	
๒๗๘	เจ้าพนักงานพัสดุ	ปง/ชง	๓	-	๘๙๓,๗๐๐	-	๓	๓	๓	-	-	-	๒๙,๑๖๐	๒๙,๑๖๐	๒๙,๑๖๐	๙๒๒,๘๖๐	๙๕๒,๐๒๐	๙๘๑,๑๘๐	ว่างเต็ม
	พนักงานจ้างตามภารกิจ																		
๒๗๙	ผู้ช่วยนักวิชาการพัสดุ		๑	๑	๒๘๗,๔๐๐	-	๑	๑	๑	-	-	-	๑๑,๕๒๐	๑๒,๐๐๐	๑๒,๔๘๐	๒๙๘,๙๒๐	๓๑๐,๙๒๐	๓๒๓,๔๐๐	(๒๒,๙๕๐)
๒๘๐	ผู้ช่วยนักวิชาการพัสดุ		๑	-	๑๘๐,๐๐๐	-	๑	๑	๑	-	-	-	-	๗,๒๐๐	๗,๕๖๐	๑๘๐,๐๐๐	๑๘๗,๒๐๐	๑๙๔,๗๖๐	ว่างเต็ม
๒๘๑	ผู้ช่วยเจ้าพนักงานพัสดุ		๑	๑	๑๕๐,๒๔๐	-	๑	๑	๑	-	-	-	๖,๑๒๐	๖,๓๖๐	๖,๖๐๐	๑๕๖,๓๖๐	๑๖๒,๗๒๐	๑๖๙,๓๒๐	(๑๒,๕๒๐)
๒๘๒	พนักงานขับรถยนต์		๑	๑	๑๑๗,๔๘๐	-	๑	๑	๑	-	-	-	๔,๘๐๐	๔,๙๒๐	๕,๑๖๐	๑๒๒,๒๘๐	๑๒๗,๒๐๐	๑๓๒,๓๖๐	(๙,๗๙๐)
	ฝ่ายทะเบียนพัสดุและทรัพย์สิน																		
๒๘๓	หน.ฝ่ายทะเบียนพัสดุและทรัพย์สิน (นักบริหารงานการคลัง)	ต้น	๑	-	๓๙๓,๖๐๐	๑๘,๐๐๐	๑	๑	๑	-	-	-	๑๓,๖๒๐	๑๓,๖๒๐	๑๓,๖๒๐	๔๒๕,๒๒๐	๔๓๘,๘๔๐	๔๕๒,๔๖๐	ว่างเต็ม
๒๘๔	นักวิชาการพัสดุ	ปก/ชก	๒	๒	๔๑๖,๘๘๐	-	๒	๒	๒	-	-	-	๑๖,๓๒๐	๑๕,๒๔๐	๑๕,๒๔๐	๔๓๓,๒๐๐	๔๔๘,๔๔๐	๔๖๓,๖๘๐	
๒๘๕	เจ้าพนักงานพัสดุ	ปง/ชง	๑	๑	๑๔๖,๖๔๐	-	๑	๑	๑	-	-	-	๖,๑๒๐	๖,๐๐๐	๖,๓๖๐	๑๕๒,๗๖๐	๑๕๘,๗๖๐	๑๖๕,๑๒๐	(๑๒,๒๒๐)
๒๘๖	เจ้าพนักงานพัสดุ	ปง/ชง	๒	-	๕๙๕,๘๐๐	-	๒	๒	๒	-	-	-	๑๙,๔๔๐	๑๙,๔๔๐	๑๙,๔๔๐	๖๑๕,๒๔๐	๖๓๔,๖๘๐	๖๕๔,๑๒๐	ว่างเต็ม
	พนักงานจ้างตามภารกิจ																		
๒๘๗	ผู้ช่วยนักวิชาการพัสดุ		๑	๑	๒๐๖,๕๒๐	-	๑	๑	๑	-	-	-	๘,๒๘๐	๘,๖๔๐	๙,๐๐๐	๒๑๔,๘๐๐	๒๒๓,๔๔๐	๒๓๒,๔๔๐	(๑๗,๒๑๐)
๒๘๘	ผู้ช่วยนักวิชาการพัสดุ		๑	-	๑๘๐,๐๐๐	-	๑	๑	๑	-	-	-	-	๗,๒๐๐	๗,๕๖๐	๑๘๐,๐๐๐	๑๘๗,๒๐๐	๑๙๔,๗๖๐	ว่างเต็ม

ที่	ชื่อสายงาน	ระดับ ตำแหน่ง	จำนวน ทั้งหมด	จำนวนที่มีอยู่ปัจจุบัน (๒๕๖๖)			อัตราตำแหน่งที่คาดว่าจะต้องใช้ ในช่วงระยะ ๓ ปีข้างหน้า			อัตรากำลังคน เพิ่ม/ลด			ภาระค่าใช้จ่ายที่เพิ่มขึ้น (ก)			ค่าใช้จ่ายรวม (ค)			หมายเหตุ
				จำนวน (คน)	เงินเดือน (๑)	เงินประจำ ตำแหน่ง (๒)	๒๕๖๗	๒๕๖๘	๒๕๖๙	๒๕๖๗	๒๕๖๘	๒๕๖๙	๒๕๖๗	๒๕๖๘	๒๕๖๙	๒๕๖๗	๒๕๖๘	๒๕๖๙	
๒๘๙	ผู้ช่วยเจ้าพนักงานพัสดุ		๑	-	๑๓๘,๐๐๐	-	๑	๑	๑	-	-	-	-	๕,๕๒๐	๕,๗๖๐	๑๓๘,๐๐๐	๑๔๓,๕๒๐	๑๔๙,๒๘๐	ว่างเดิม
	กองการเจ้าหน้าที่ (๒๙)																		
๒๙๐	ผอ.กองการเจ้าหน้าที่ (นักบริหารงานทั่วไป)	กลาง	๑	๑	๕๐๓,๑๖๐	๑๓๔,๔๐๐	๑	๑	๑	-	-	-	๑๖,๔๔๐	๑๙,๕๖๐	๑๙,๕๖๐	๖๕๔,๐๐๐	๖๗๓,๕๖๐	๖๙๓,๑๒๐	(๔๑,๙๓๐)
	ฝ่ายสรรหาและบรรจุแต่งตั้ง																		
๒๙๑	หน.ฝ่ายสรรหาและบรรจุแต่งตั้ง (นักบริหารงานทั่วไป)	ต้น	๑	๑	๕๐๖,๕๒๐	๑๘,๐๐๐	๑	๑	๑	-	-	-	๑๖,๔๔๐	๑๖,๙๒๐	๑๘,๐๐๐	๕๔๐,๙๖๐	๕๕๗,๘๘๐	๕๗๕,๘๘๐	(๔๒,๒๑๐)
๒๙๒	นักจัดการงานทั่วไป	ปก/ชก	๑	๑	๒๔๕,๒๘๐	-	๑	๑	๑	-	-	-	๘,๔๐๐	๘,๘๘๐	๘,๖๔๐	๒๕๓,๖๘๐	๒๖๒,๕๖๐	๒๗๑,๒๐๐	(๒๐,๔๔๐)
๒๙๓	นักทรัพยากรบุคคล	ปก/ชก	๔	๔	๘๘๒,๒๔๐	-	๔	๓	๓	-	-๑	-	๓๖,๒๔๐	๒๖,๗๖๐	๒๕,๒๐๐	๙๑๘,๔๘๐	๖๙๑,๕๖๐	๗๑๖,๗๖๐	ปรับเกลียไปกลุ่มงาน บุคลากร ๑ อัตรา
๒๙๔	นักวิชาการคอมพิวเตอร์	ปก/ชก	๑	๑	๒๗๑,๒๐๐	-	๑	๑	๑	-	-	-	๘,๘๘๐	๙,๐๐๐	๙,๓๖๐	๒๘๐,๐๘๐	๒๘๙,๐๘๐	๒๙๘,๔๔๐	(๒๒,๖๐๐)
๒๙๕	เจ้าพนักงานธุรการ	ปง/ชง	๑	-	-	-	-	-	-	-๑	-	-	-	-	-	-	-	-	ปรับเกลียไปฝ่ายส่งเสริมฯ
๒๙๖	เจ้าพนักงานธุรการ	ปง/ชง	-	๑	๑๔๖,๖๔๐	-	๑	๑	๑	+๑	-	-	๖,๑๒๐	๖,๐๐๐	๖,๓๖๐	๑๕๒,๗๖๐	๑๕๘,๗๖๐	๑๖๕,๑๒๐	ปรับเกลียจากฝ่ายวินัยฯ
	พนักงานจ้างตามภารกิจ																		
๒๙๗	ผู้ช่วยนักทรัพยากรบุคคล		๑	๑	๑๘๐,๐๐๐	-	๑	๑	๑	-	-	-	๗,๒๐๐	๗,๕๖๐	๗,๘๐๐	๑๘๗,๒๐๐	๑๙๔,๗๖๐	๒๐๒,๕๖๐	(๑๗,๐๑๐)
๒๙๘	ผู้ช่วยนักทรัพยากรบุคคล		-	-	-	-	-	๑	๑	-	+๑	-	-	๑๘๐,๐๐๐	๗,๒๐๐	-	๑๘๐,๐๐๐	๑๘๗,๒๐๐	กำหนดเพิ่ม
	ฝ่ายส่งเสริมและพัฒนาบุคลากร																		
๒๙๙	หน.ฝ่ายส่งเสริมและพัฒนาบุคลากร (นักบริหารงานทั่วไป)	ต้น	๑	๑	๔๖๒,๒๔๐	๑๘,๐๐๐	๑	๑	๑	-	-	-	๑๓,๓๒๐	๑๕,๒๔๐	๑๕,๗๒๐	๔๙๓,๕๖๐	๕๐๘,๘๐๐	๕๒๔,๕๒๐	(๓๘,๕๒๐)
๓๐๐	นักจัดการงานทั่วไป	ปก/ชก	๑	๑	๒๔๙,๒๔๐	-	๑	๑	๑	-	-	-	๘,๗๖๐	๘,๗๖๐	๙,๐๐๐	๒๕๘,๐๐๐	๒๖๖,๗๖๐	๒๗๕,๗๖๐	(๒๐,๗๗๐)
๓๐๑	นักจัดการงานทั่วไป	ปก/ชก	๑	-	๓๕๕,๓๒๐	-	๑	๑	๑	-	-	-	๑๒,๐๐๐	๑๒,๐๐๐	๑๒,๐๐๐	๓๖๗,๓๒๐	๓๗๙,๓๒๐	๓๙๑,๓๒๐	ว่างเดิม
๓๐๒	นักทรัพยากรบุคคล	ปก/ชก	๑	๑	๒๔๓,๘๔๐	-	๑	๑	๑	-	-	-	๑๑,๐๔๐	๑๑,๑๖๐	๑๐,๙๒๐	๒๕๔,๘๘๐	๒๖๖,๐๘๐	๒๗๖,๙๖๐	(๒๐,๓๒๐)
๓๐๓	เจ้าพนักงานธุรการ	ปง/ชง	๒	๑	๑๗๑,๗๒๐	-	๑	๑	๑	-๑	-	-	๖,๔๘๐	๗,๐๘๐	๗,๐๘๐	๑๗๘,๒๐๐	๑๘๕,๒๘๐	๑๙๒,๓๖๐	ปรับเกลียไปฝ่ายวินัยฯ ๑ อัตรา
๓๐๔	เจ้าพนักงานธุรการ	ปง/ชง	-	๑	๑๘๕,๑๖๐	-	๑	๑	๑	+๑	-	-	๙,๑๒๐	๘,๗๖๐	๙,๒๔๐	๑๙๔,๒๘๐	๒๐๓,๐๔๐	๒๑๒,๒๘๐	ปรับเกลียจากฝ่ายสรรหาฯ
	พนักงานจ้างตามภารกิจ																		
๓๐๕	ผู้ช่วยนักจัดการงานทั่วไป		๑	๑	๒๓๒,๓๒๐	-	๑	๑	๑	-	-	-	๙,๓๖๐	๙,๗๒๐	๑๐,๐๘๐	๒๔๑,๖๘๐	๒๕๑,๔๐๐	๒๖๑,๔๘๐	(๑๑,๕๐๐)
๓๐๖	ผู้ช่วยเจ้าพนักงานธุรการ		๑	๑	๑๓๘,๐๐๐	-	๑	๑	๑	-	-	-	๕,๕๒๐	๕,๗๖๐	๖,๐๐๐	๑๔๓,๕๒๐	๑๔๙,๒๘๐	๑๕๕,๒๘๐	(๑๙,๓๖๐)
	ฝ่ายวินัยและส่งเสริมคุณธรรม																		
๓๐๗	หน.ฝ่ายวินัยและส่งเสริมคุณธรรม (นักบริหารงานทั่วไป)	ต้น	๑	-	๓๙๓,๖๐๐	๑๘,๐๐๐	๑	๑	๑	-	-	-	๑๓,๖๒๐	๑๓,๖๒๐	๑๓,๖๒๐	๔๒๕,๒๒๐	๔๓๘,๘๔๐	๔๕๒,๔๖๐	ว่างเดิม
๓๐๘	นักจัดการงานทั่วไป	ปก/ชก	-	-	-	-	๑	๑	๑	+๑	-	-	๓๕๕,๓๒๐	๑๒,๐๐๐	๑๒,๐๐๐	๓๕๕,๓๒๐	๓๖๗,๓๒๐	๓๗๙,๓๒๐	ปรับเกลียจาก เจ้าพนักงานธุรการ
๓๐๙	นิติกร	ปก/ชก	๑	๑	๒๓๓,๗๖๐	-	๑	๑	๑	-	-	-	๗,๖๘๐	๗,๘๐๐	๘,๗๖๐	๒๔๑,๔๔๐	๒๔๙,๒๔๐	๒๕๘,๐๐๐	(๑๙,๔๘๐)

ที่	ชื่อสายงาน	ระดับ ตำแหน่ง	จำนวน ทั้งหมด	จำนวนที่มีอยู่ปัจจุบัน (๒๕๖๖)			อัตราตำแหน่งที่คาดว่าจะต้องใช้ ในช่วงระยะ ๓ ปีข้างหน้า			อัตรากำลังคน เพิ่ม/ลด			ภาระค่าใช้จ่ายที่เพิ่มขึ้น (๓)			ค่าใช้จ่ายรวม (๔)			หมายเหตุ
				จำนวน (คน)	เงินเดือน (๑)	เงินประจำ ตำแหน่ง (๒)	๒๕๖๗	๒๕๖๘	๒๕๖๙	๒๕๖๗	๒๕๖๘	๒๕๖๙	๒๕๖๗	๒๕๖๘	๒๕๖๙	๒๕๖๗	๒๕๖๘	๒๕๖๙	
๓๑๐	นิติกร	ปก/ชก	-	-	-	-	๑	๑	-	+๑	-	-	๓๕๕,๓๒๐	๑๒,๐๐๐	-	๓๕๕,๓๒๐	๓๖๗,๓๒๐	กำหนดเพิ่ม	
๓๑๑	เจ้าพนักงานธุรการ	ปง/ชง	๑	-	-	-	-	-	-๑	-	-	-	-	-	-	-	-	ปรับเกลียวไปฝ่ายสรรหาฯ	
๓๑๒	เจ้าพนักงานธุรการ	ปง/ชง	-	๑	๑๘๕,๒๘๐	-	๑	๑	๑	+๑	-	๗,๐๘๐	๗,๔๔๐	๗,๔๔๐	๑๙๒,๓๖๐	๑๙๙,๘๐๐	๒๐๗,๒๔๐	ปรับเกลียวจากฝ่ายส่งเสริมฯ	
๓๑๓	เจ้าพนักงานธุรการ	ปง/ชง	๑	-	๒๙๗,๙๐๐	-	-	-	-	-๑	-	-	-	-	-	-	-	ปรับเกลียวเป็น นักจัดการงานทั่วไป	
	พนักงานจ้างตามภารกิจ																		
๓๑๔	ผู้ช่วยนิติกร		๑	๑	๒๖๔,๒๔๐	-	๑	๑	๑	-	-	๑๐,๖๘๐	๑๑,๐๔๐	๑๑,๕๒๐	๒๗๔,๙๒๐	๒๘๕,๙๖๐	๒๙๗,๔๘๐	(๒๒,๐๒๐)	
๓๑๕	พนักงานขับรถยนต์		-	-	-	-	-	๑	๑	-	+๑	-	๑๑๒,๘๐๐	๔,๕๖๐	-	๑๑๒,๘๐๐	๑๑๗,๓๖๐	กำหนดเพิ่ม	
	กลุ่มงานบุคลากรทางการศึกษา																		
๓๑๖	หน.กลุ่มงานบุคลากรทางการศึกษา		-	-	-	-	-	๑	๑	-	+๑	-	-	-	-	-	-	กำหนดเพิ่ม	
๓๑๗	นักทรัพยากรบุคคล	ปก/ชก	-	-	-	-	-	๑	๑	-	+๑	-	๒๖๒,๕๖๐	๘,๖๔๐	-	๒๖๒,๕๖๐	๒๗๑,๒๐๐	ปรับเกลียวจากฝ่ายสรรหาฯ	
๓๑๘	นักทรัพยากรบุคคล	ปก/ชก	-	-	-	-	-	๒	๒	-	+๒	-	๗๑๐,๖๔๐	๒๔,๐๐๐	-	๗๑๐,๖๔๐	๗๓๔,๖๔๐	กำหนดเพิ่ม	
๓๑๙	เจ้าพนักงานธุรการ	ปง/ชง	-	-	-	-	-	๑	๑	-	+๑	-	๒๙๗,๙๐๐	๙,๗๒๐	-	๒๙๗,๙๐๐	๓๐๗,๖๒๐	กำหนดเพิ่ม	
	พนักงานจ้างตามภารกิจ																		
๓๒๐	ผู้ช่วยนักทรัพยากรบุคคล		-	-	-	-	-	๑	๑	-	+๑	-	๑๘๐,๐๐๐	๗,๒๐๐	-	๑๘๐,๐๐๐	๑๘๗,๒๐๐	กำหนดเพิ่ม	
	หน่วยตรวจสอบภายใน (๑๒)																		
๓๒๑	นักวิชาการตรวจสอบภายใน	ปก/ชก	๑	๑	๓๘๙,๔๐๐	-	๑	๑	๑	-	-	๑๓,๓๒๐	๑๓,๐๘๐	๑๓,๔๔๐	๔๐๒,๗๒๐	๔๑๕,๘๐๐	๔๒๙,๒๔๐	(๓๒,๔๕๐)	
๓๒๒	นักวิชาการตรวจสอบภายใน	ปก/ชก	๑	๑	๓๘๒,๕๖๐	-	๑	๑	๑	-	-	๑๓,๔๔๐	๑๓,๓๒๐	๑๓,๓๒๐	๓๙๖,๐๐๐	๔๐๙,๓๒๐	๔๒๒,๖๔๐	(๓๑,๘๘๐)	
๓๒๓	นักวิชาการตรวจสอบภายใน	ปก/ชก	๑	-	๓๕๕,๓๒๐	-	๑	๑	๑	-	-	๑๒๐๐๐	๑๒,๐๐๐	๑๒,๐๐๐	๓๖๗,๓๒๐	๓๗๙,๓๒๐	๓๙๑,๓๒๐	ว่างเดิม	
๓๒๔	เจ้าพนักงานการเงินและบัญชี	ปง/ชง	๑	-	๒๙๗,๙๐๐	-	๑	๑	๑	-	-	๙,๗๒๐	๙,๗๒๐	๙,๗๒๐	๓๐๗,๖๒๐	๓๑๗,๓๔๐	๓๒๗,๐๖๐	ว่างเดิม	
	พนักงานจ้างตามภารกิจ																		
๓๒๕	ผู้ช่วยนักวิชาการตรวจสอบภายใน		๑	-	๑๘๐,๐๐๐	-	๑	๑	๑	-	-	-	๗,๒๐๐	๗,๕๖๐	๑๘๐,๐๐๐	๑๘๗,๒๐๐	๑๙๔,๗๖๐	ว่างเดิม	
๓๒๖	ผู้ช่วยเจ้าพนักงานธุรการ		๑	-	๑๓๘,๐๐๐	-	๑	๑	๑	-	-	-	๕,๕๒๐	๕,๗๖๐	๑๓๘,๐๐๐	๑๔๓,๕๒๐	๑๔๙,๒๘๐	ว่างเดิม	

ที่	ชื่อสายงาน	ระดับ ตำแหน่ง	จำนวน ทั้งหมด	จำนวนที่มีอยู่ปัจจุบัน (๒๕๖๖)			อัตราตำแหน่งที่คาดว่าจะต้องใช้ ในช่วงระยะ ๓ ปีข้างหน้า			อัตรากำลังคน เพิ่ม/ลด			ภาระค่าใช้จ่ายที่เพิ่มขึ้น (ก)			ค่าใช้จ่ายรวม (ค)			หมายเหตุ
				จำนวน (คน)	เงินเดือน (๑)	เงินประจำ ตำแหน่ง (๒)	๒๕๖๗	๒๕๖๘	๒๕๖๙	๒๕๖๗	๒๕๖๘	๒๕๖๙	๒๕๖๗	๒๕๖๘	๒๕๖๙	๒๕๖๗	๒๕๖๘	๒๕๖๙	
(๔)	รวม		๙๓๑	๗๔๕	๑๑๒,๓๖๗,๔๖๐	๒,๔๙๖,๐๐๐	๙๓๖	๙๙๔	๑,๐๐๑	+๕	+๕๘	+๗	๕,๒๘๓,๗๒๐	๒๖,๕๖๑,๓๔๐	๕,๖๑๒,๕๐๐	๑๑๙,๘๕๖,๔๘๐	๑๓๕,๗๓๖,๖๒๐	๑๔๑,๓๔๙,๑๒๐	
(๕)	ประมาณการประโยชน์ตอบแทนอื่น ๑๕%															๑๗,๙๗๘,๔๗๒	๒๐,๓๖๐,๔๙๓	๒๑,๒๐๒,๓๖๘	
(๖)	รวมเป็นค่าใช้จ่ายบุคคลทั้งสิ้น															๑๓๗,๘๓๔,๙๕๒	๑๕๖,๐๙๗,๑๑๓	๑๖๒,๕๕๑,๔๘๘	
(๗)	คิดเป็นร้อยละ ๔๐ ของงบประมาณรายจ่ายประจำปี															๒๐,๗๘	๒๒,๔๑	๒๒,๒๒	

งบประมาณรายจ่ายประจำปี - เงินอุดหนุนทั่วไป (งบบุคลากรแผนงานการศึกษา และ ลูกจ้างประจำถ่ายโอน)

งบประมาณรายจ่ายประจำปี ๒๕๖๖	=	๖๓๑,๘๖๗,๐๐๐	(๖๑๘,๓๕๗,๐๐๐+๑๓,๕๑๐,๐๐๐)
งบประมาณรายจ่ายประจำปี ๒๕๖๗	=	๖๖๓,๔๖๐,๓๕๐	[๖๓๑,๘๖๗,๐๐๐ + (๖๓๑,๘๖๗,๐๐๐ x ๕%)] =
งบประมาณรายจ่ายประจำปี ๒๕๖๘	=	๖๙๖,๖๓๓,๓๗๐	[๖๖๓,๔๖๐,๓๕๐ + (๖๖๓,๔๖๐,๓๕๐ x ๕%)] =
งบประมาณรายจ่ายประจำปี ๒๕๖๙	=	๗๓๑,๔๖๕,๐๔๐	[๖๙๖,๖๓๓,๓๗๐ + (๖๙๖,๖๓๓,๓๗๐ x ๕%)] =

๑๐. แผนภูมิโครงสร้างการแบ่งส่วนราชการตามแผนอัตรากำลัง ๓ ปี

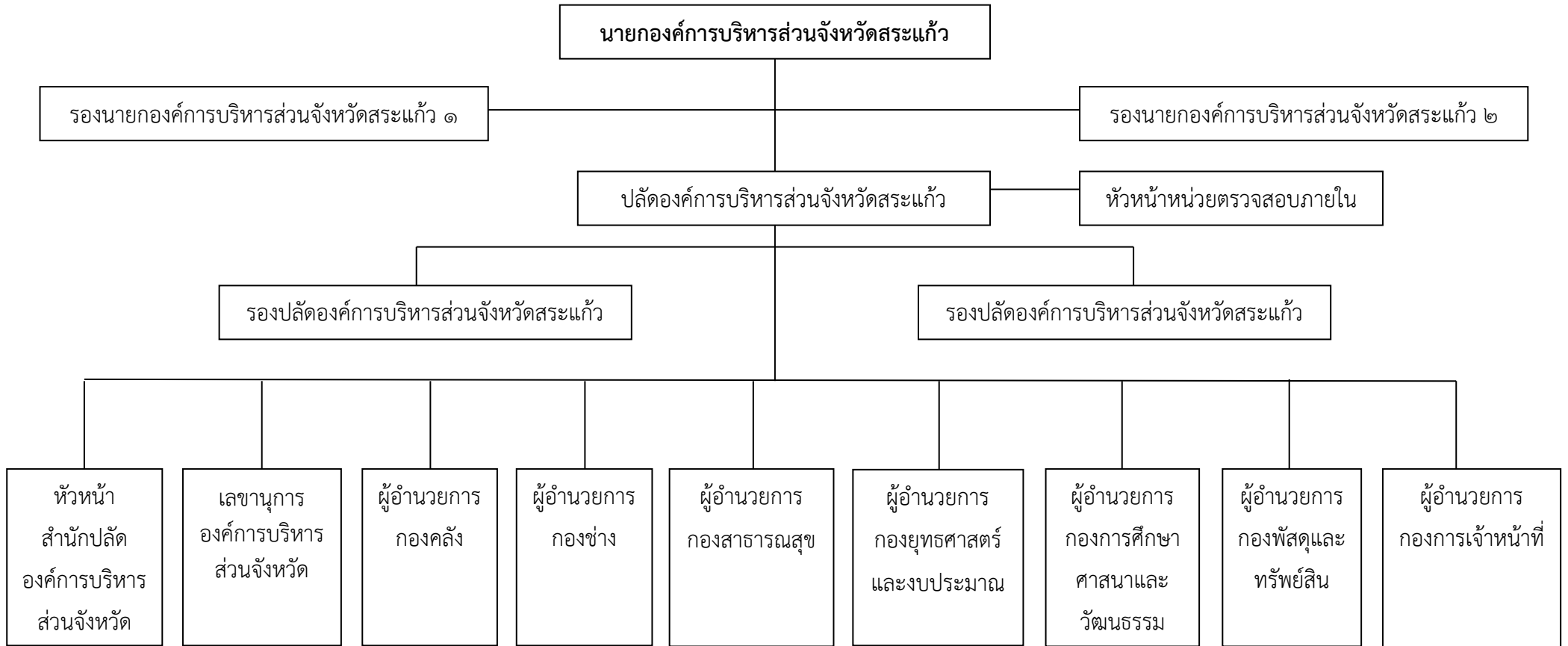

โครงสร้างส่วนราชการและกรอบอัตรากำลังตามแผนอัตรากำลัง ๓ ปี

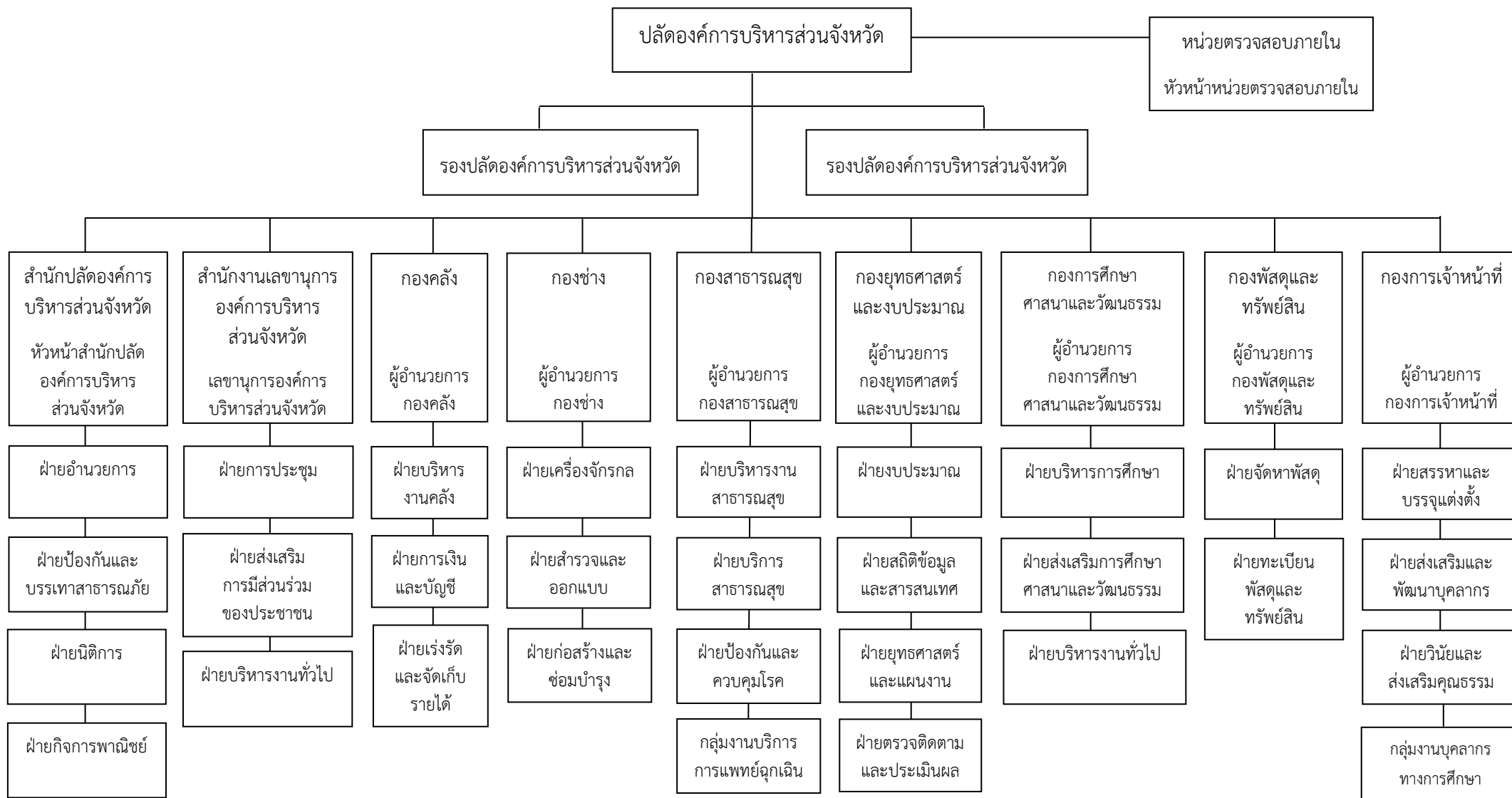

โครงสร้างการแบ่งส่วนราชการตามแผนอัตรากำลัง ๓ ปี



สำนักปลัดองค์การบริหารส่วนจังหวัด
นักบริหารงานทั่วไป ระดับกลาง

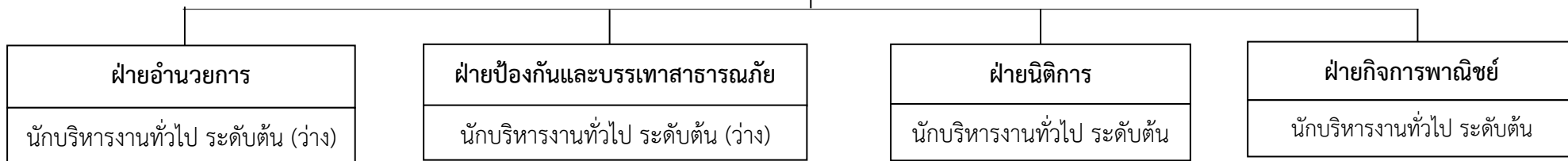

- นักจัดการงานทั่วไป ปก/ชก = ๓ (ว่าง ๑)
- นักวิชาการคอมพิวเตอร์ ปก/ชก = ๑
- นักพัฒนาการท่องเที่ยว ปก/ชก = ๑ (ว่าง ๑)
- นักพัฒนาชุมชน ปก/ชก = ๒ (ว่าง ๑)
- นักสังคมสงเคราะห์ ปก/ชก = ๑ (ว่าง)
- เจ้าพนักงานธุรการ ปง/ชง = ๒

- นักจัดการงานทั่วไป ปก/ชก = ๑
- นักป้องกันและบรรเทาสาธารณภัย ปก/ชก = ๑ (ว่าง)
- เจ้าพนักงานป้องกันและบรรเทาสาธารณภัย ปง/ชง = ๓ (ว่าง ๒)

- นิติกร ปก/ชก = ๒

- นิติกร ปก/ชก = ๑
- เจ้าพนักงานการเงินและบัญชี ปง/ชง = ๑ (ว่าง)
- เจ้าพนักงานจัดเก็บรายได้ ปง/ชง = ๑ (ว่าง)

ระดับตำแหน่ง	อำนวยการท้องถิ่น ระดับกลาง	อำนวยการท้องถิ่น ระดับต้น	วิชาการ ปฏิบัติการ/ ชำนาญการ	ทั่วไป ปฏิบัติงาน/ ชำนาญงาน	รวม
จำนวน	๑	๔	๑๓	๗	๒๕
ครองตำแหน่ง	๑	๒	๘	๓	๑๔

สำนักปลัดองค์การบริหารส่วนจังหวัด

นักบริหารงานทั่วไป ระดับกลาง (๑)
(นายสมโชค ประยูรยวง)

ฝ่ายอำนวยการ

นักบริหารงานทั่วไป ระดับต้น (๑)
(ว่าง/ตามกรอบ/สรรหา ปี ๖๘)

- นักจัดการงานทั่วไป ปก/ชก (๓)
(ว่าง/ตามกรอบ/สรรหา ปี ๖๙)
(พ.จ.อ.กฤษฏีรินทร์ ถกมลประจักษ์)
(นางสาวปทิตตา คงสมศรี)
- นักวิชาการคอมพิวเตอร์ ปก/ชก (๑)
(นายทศวรรษ แพสุวรรณ)
- นักพัฒนาการท่องเที่ยว ปก/ชก (๑)
(ว่าง/ตามกรอบ/สรรหา ปี ๖๘)
- นักพัฒนาชุมชน ปก/ชก (๒)
(นายอริชชัยวิรัตน์ ปลื้มกมล)
(ว่าง/ตามกรอบ/สรรหา ปี ๖๘)
- นักสังคมสงเคราะห์ ปก/ชก (๑)
(ว่าง/ตามกรอบ/สรรหา ปี ๖๙)
- เจ้าพนักงานธุรการ ปง/ชง (๒)
(นายอรรถพล สุ่มประดิษฐ์)
(ส.อ.กษิเดช เสนารักษ์)

ฝ่ายป้องกันและบรรเทาสาธารณภัย

นักบริหารงานทั่วไป ระดับต้น (๑)
(ว่าง/ตามกรอบ/สรรหา ปี ๖๘)

- นักจัดการงานทั่วไป ปก/ชก (๑)
(นางสาวอรทัย สุโรตตร)
- นักป้องกันและบรรเทาสาธารณภัย ปก/ชก (๑)
(ว่าง/ตามกรอบ/สรรหา ปี ๖๙)
- เจ้าพนักงานป้องกันและบรรเทาสาธารณภัย ปง/ชง (๓)
(ว่าง/ตามกรอบ/สรรหา ปี ๖๘)
(นายภูซงค์ คงมันกลาง)
(ว่าง/ตามกรอบ/สรรหา ปี ๖๘)

ฝ่ายนิติการ

นักบริหารงานทั่วไป ระดับต้น (๑)
(นายพิพัฒน์ จิตละมุน)

- นิติกร ปก/ชก (๒)
(นายกิตติพงษ์ แตนวิวัฒน์เดชา)
(นางสาวอุมาพร อรุณอมรไพศาล)

ฝ่ายกิจการพาณิชย์

นักบริหารงานทั่วไป ระดับต้น (๑)
(พ.จ.ต.ยศศิริศักดิ์ ธีธรรค์ฐิธีร์วิทย์)

- นิติกร ปก/ชก (๑)
(นายปรัชญาธรณ์ วุฒิยาสาร)
- เจ้าพนักงานการเงินและบัญชี ปง/ชง (๑)
(ว่าง/ตามกรอบ/สรรหา ปี ๖๗)
- เจ้าพนักงานจัดเก็บรายได้ ปง/ชง (๑)
(ว่าง/ตามกรอบ/สรรหา ปี ๖๗)

สำนักปลัดองค์การบริหารส่วนจังหวัด

ฝ่ายอำนวยการ

พนักงานจ้างตามภารกิจ (มีคุณวุฒิ)

ผู้ช่วยนักจัดการงานทั่วไป (๔)

๑. นางสาวอาทิตย์ยา เฉลยทรง
๒. นายธนนต์ หมุ่มมาก
๓. นางสาวกัลยา ไช้ศิริ
๔. นางสาวพรนภา ผิวหอม

ผู้ช่วยนักพัฒนาการท่องเที่ยว (๑)

๑. นางสาวกิตติกาญจน์ บัวผดุง

ผู้ช่วยเจ้าพนักงานธุรการ (๓)

๑. นายจริยวัฒน์ ภัวตพงศาไพศาล
๒. นางสาวกัลยารัตน์ ประยูรยวง
๓. นางจิราวรรณ เอมอ่อน

ผู้ช่วยเจ้าพนักงานพัฒนาชุมชน

(คนพิการ) (๑)

๑. นายสุพันธ์ ชัยเสนา

พนักงานจ้างตามภารกิจ (มีทักษะ)

พนักงานขับรถยนต์ (๒)

๑. นายจิระพงษ์ ฉลาดจิต
๒. นายธวัชชัย สถิตย์วัฒนาสันต์

ฝ่ายป้องกันและบรรเทาสาธารณภัย

พนักงานจ้างตามภารกิจ (มีคุณวุฒิ)

ผู้ช่วยนักจัดการงานทั่วไป (๑)

๑. (ว่าง/ตามกรอบ/สรรหา ปี ๖๘)

ผู้ช่วยเจ้าพนักงานธุรการ (๑)

๑. (ว่าง/ตามกรอบ/สรรหา ปี ๖๘)

ผู้ช่วยเจ้าพนักงานป้องกันและ

บรรเทาสาธารณภัย (๔)

๑. นายมรกต หวานเหนือ
๒. นายจิรายุทธ์ รักษาณา
๓. นายคมศักดิ์ สีหนาท
๔. นายณัฐนนท์ อุทัยมา

พนักงานจ้างตามภารกิจ (มีทักษะ)

พนักงานขับเครื่องจักรกลขนาดเบา (๒)

๑. นายปรกรณ์ ชาวเหรียญ
๒. (ว่าง/ตามกรอบ/สรรหา ปี ๖๘)

พนักงานขับรถยนต์ (๑)

๑. นายสุทัศน์ ตรีเมฆ

ฝ่ายนิติการ

พนักงานจ้างตามภารกิจ (มีคุณวุฒิ)

ผู้ช่วยนักจัดการงานทั่วไป (๑)

๑. นางสาวจรินทร์ สมิงลำ

ผู้ช่วยนิติกร (๒)

๑. นายวีรศักดิ์ จิงตระกูล

นางสาววารภรณ์ ชาลี

ผู้ช่วยเจ้าพนักงานธุรการ (๑)

๑. นายวิทยา วินิจฉัย

ฝ่ายกิจการพาณิชย์

พนักงานจ้างตามภารกิจ (มีคุณวุฒิ)

ผู้ช่วยนิติกร (๑)

๑. นางสาวธณิธรณ์ ถ้ำทอง

ผู้ช่วยนักจัดการงานทั่วไป (๒)

๑. นางสาวพรจินดา พัฒโนทัย

นางสาวชฎารัตน์ ผดุงพงษ์

ผู้ช่วยเจ้าพนักงานการเงินและบัญชี (๑)

๑. นางสาวยุวดี หรทีก

ผู้ช่วยเจ้าพนักงานจัดเก็บรายได้ (๑)

๑. นางสาวณัฐวี สว่างเทียบ

ตำแหน่งพนักงานจ้าง	ตามภารกิจ	ทั่วไป	รวม
จำนวน	๒๙	๑๗	๔๖
ครองตำแหน่ง	๒๖	๑๕	๔๑

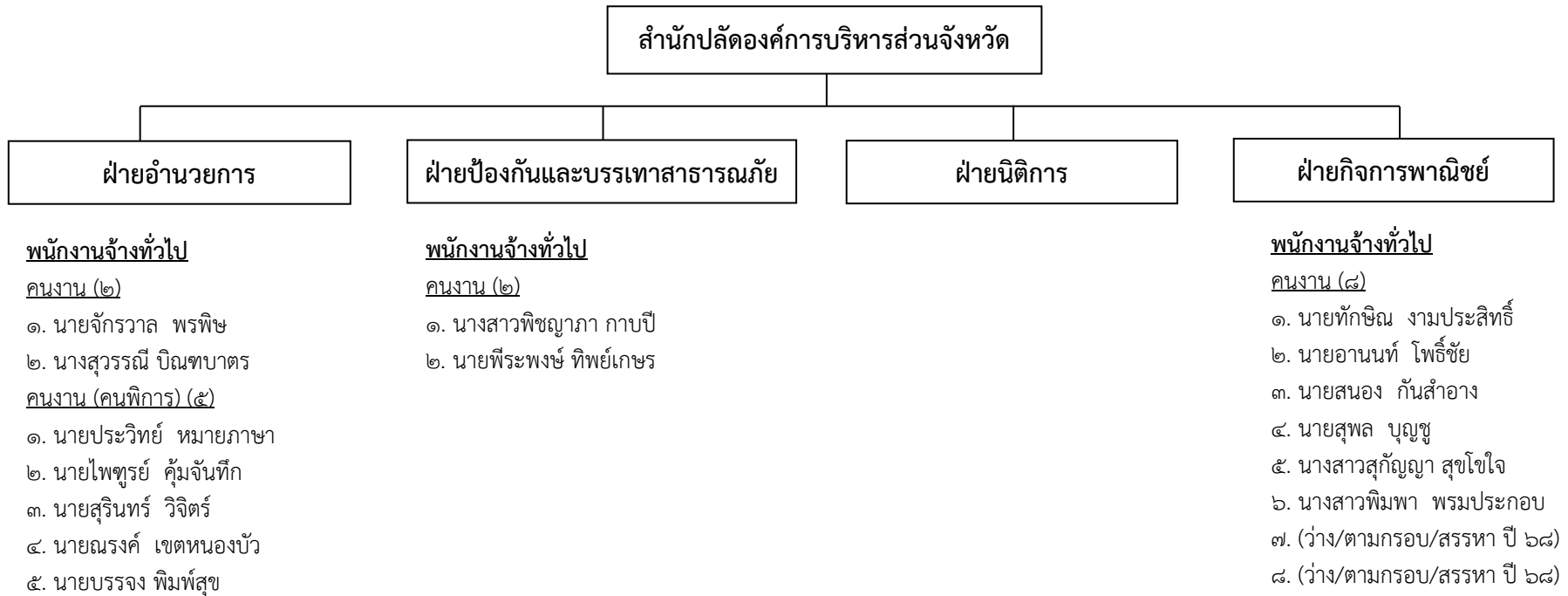

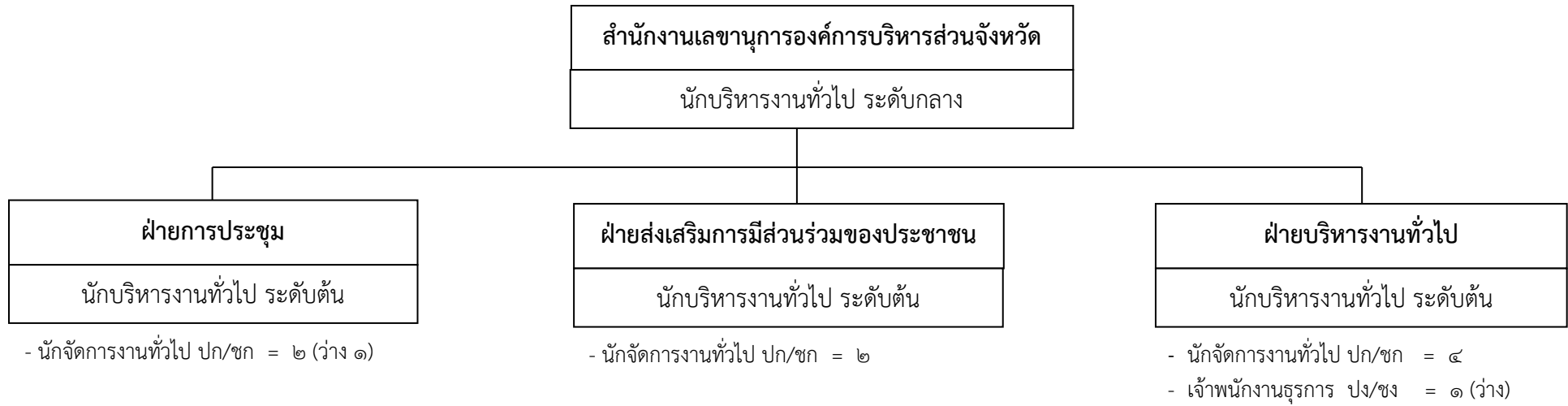

ระดับตำแหน่ง	อำนาจการท้องถิ่น ระดับกลาง	อำนาจการท้องถิ่น ระดับต้น	วิชาการ ปฏิบัติการ/ ชำนาญการ	ทั่วไป ปฏิบัติงาน/ ชำนาญงาน	รวม
จำนวน	๑	๓	๘	๑	๑๓
ครองตำแหน่ง	๑	๓	๗	-	๑๑

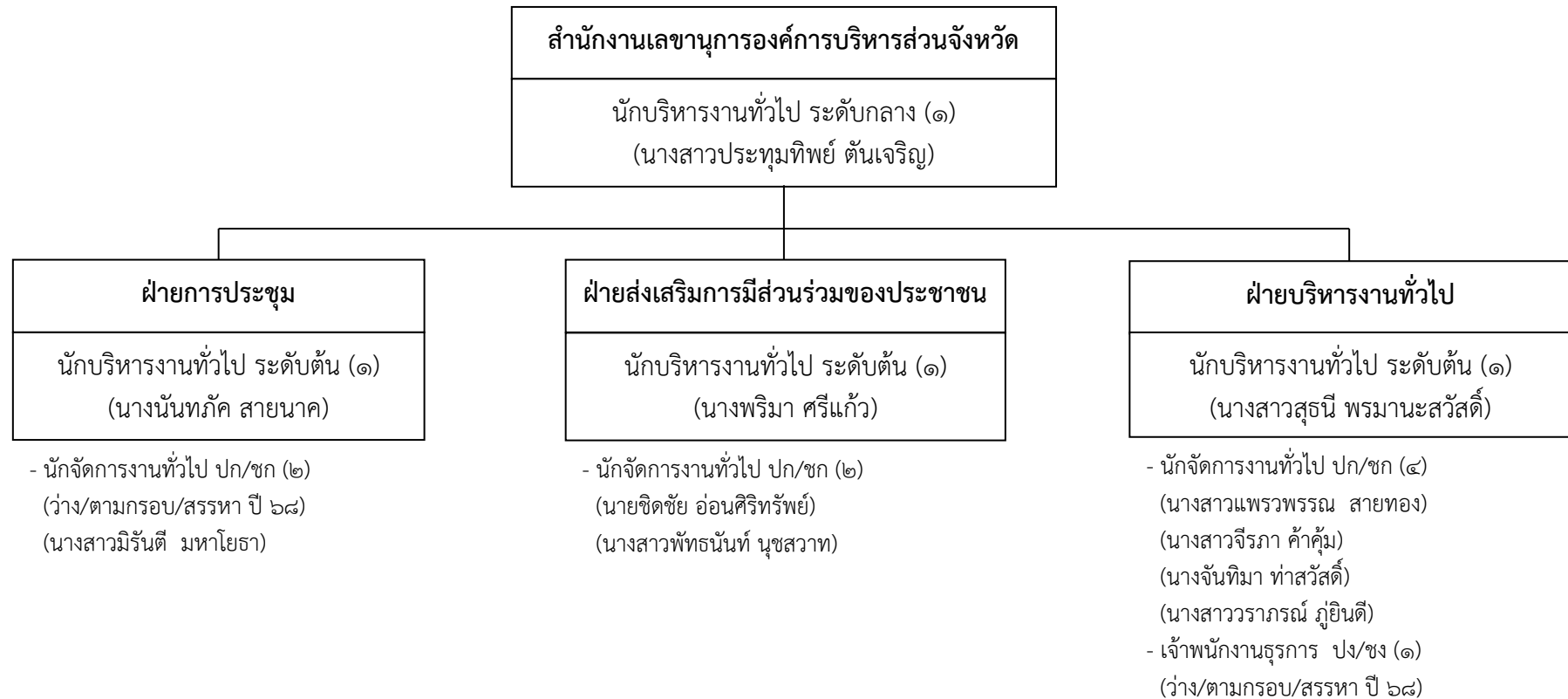

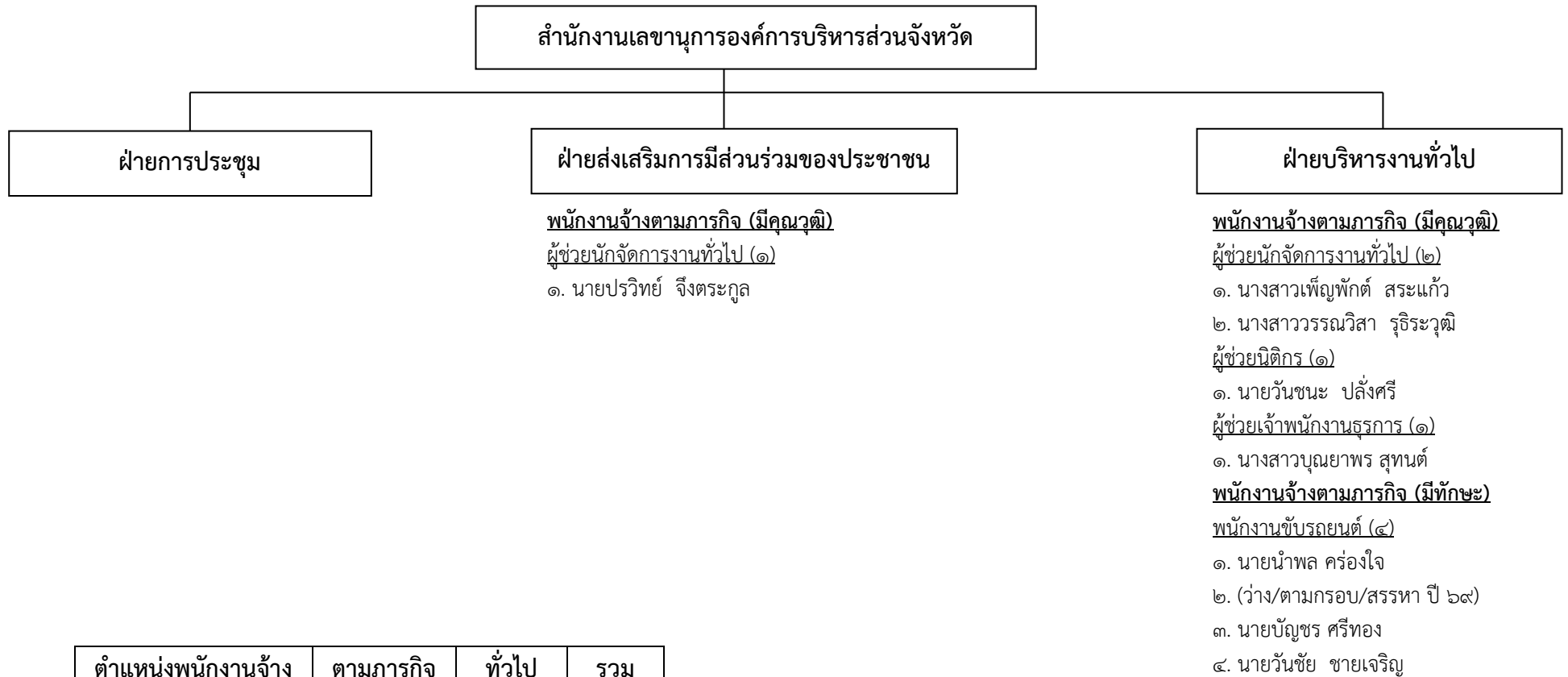

ตำแหน่งพนักงานจ้าง	ตามภารกิจ	ทั่วไป	รวม
จำนวน	๙	-	๙
ครองตำแหน่ง	๘	-	๘

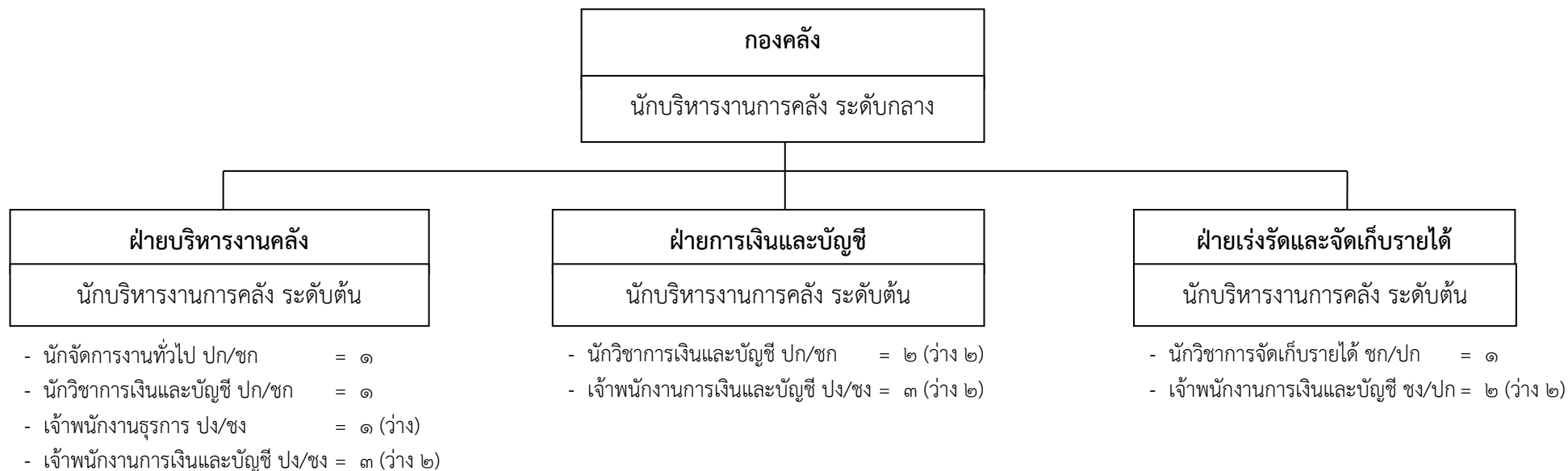

ระดับตำแหน่ง	อำนาจการท้องถิ่น ระดับกลาง	อำนาจการท้องถิ่น ระดับต้น	วิชาการ ปฏิบัติการ/ ชำนาญการ	ทั่วไป ปฏิบัติงาน/ ชำนาญงาน	รวม
จำนวน	๑	๓	๕	๙	๑๘
ครองตำแหน่ง	๑	๓	๓	๒	๙

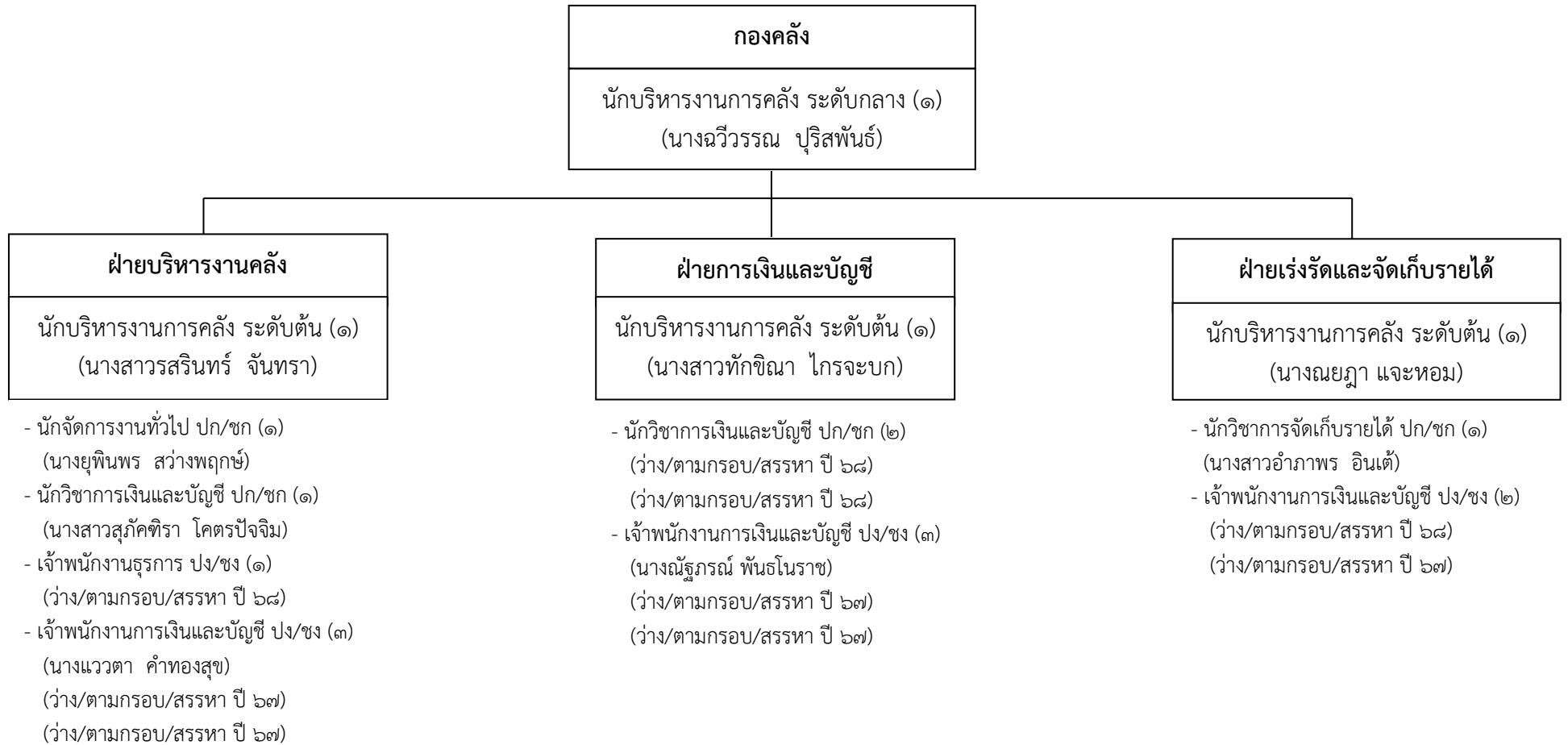

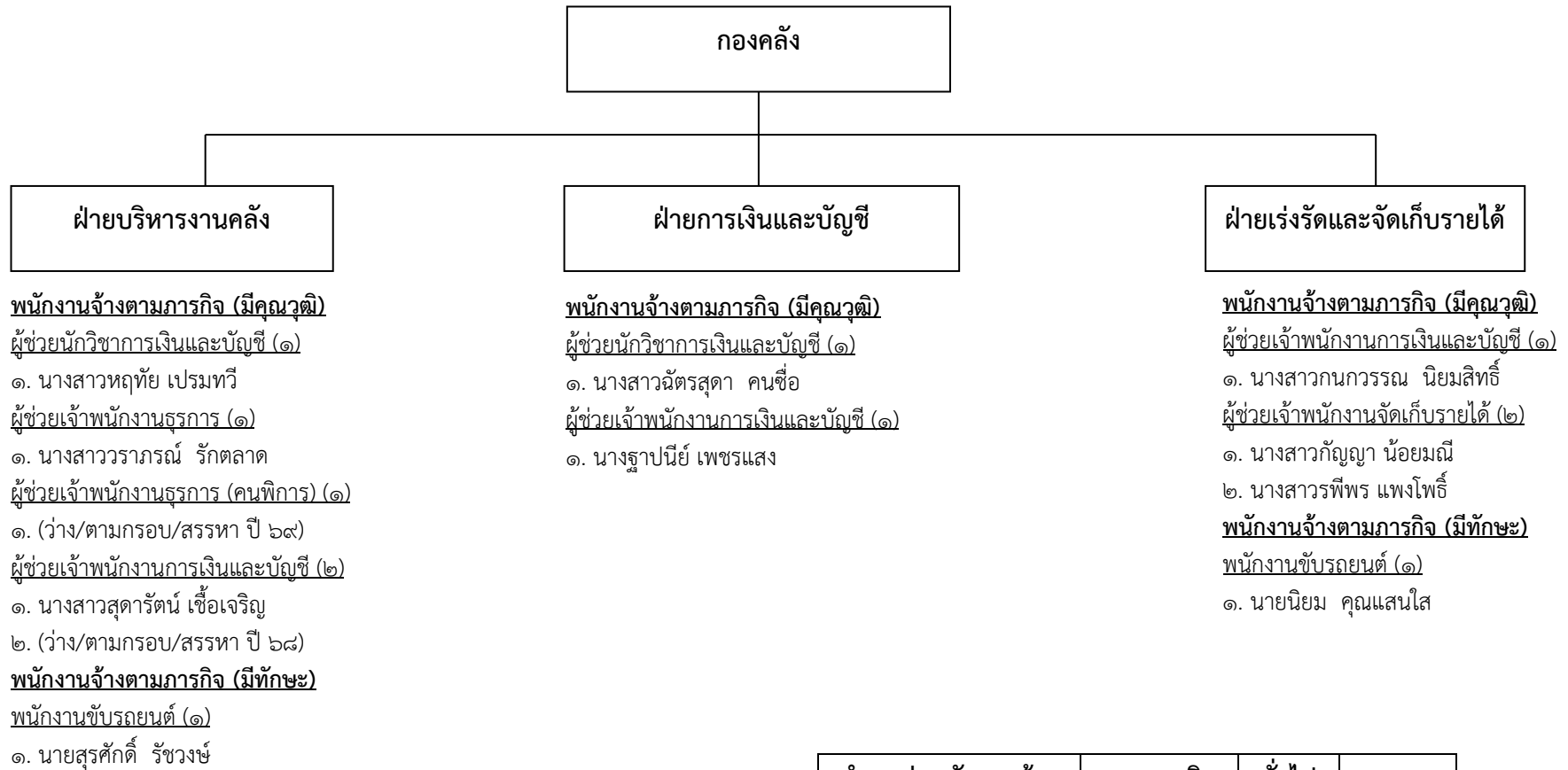

ตำแหน่งพนักงานจ้าง	ตามภารกิจ	ทั่วไป	รวม
จำนวน	๑๒	-	๑๒
ครองตำแหน่ง	๑๐	-	๑๐

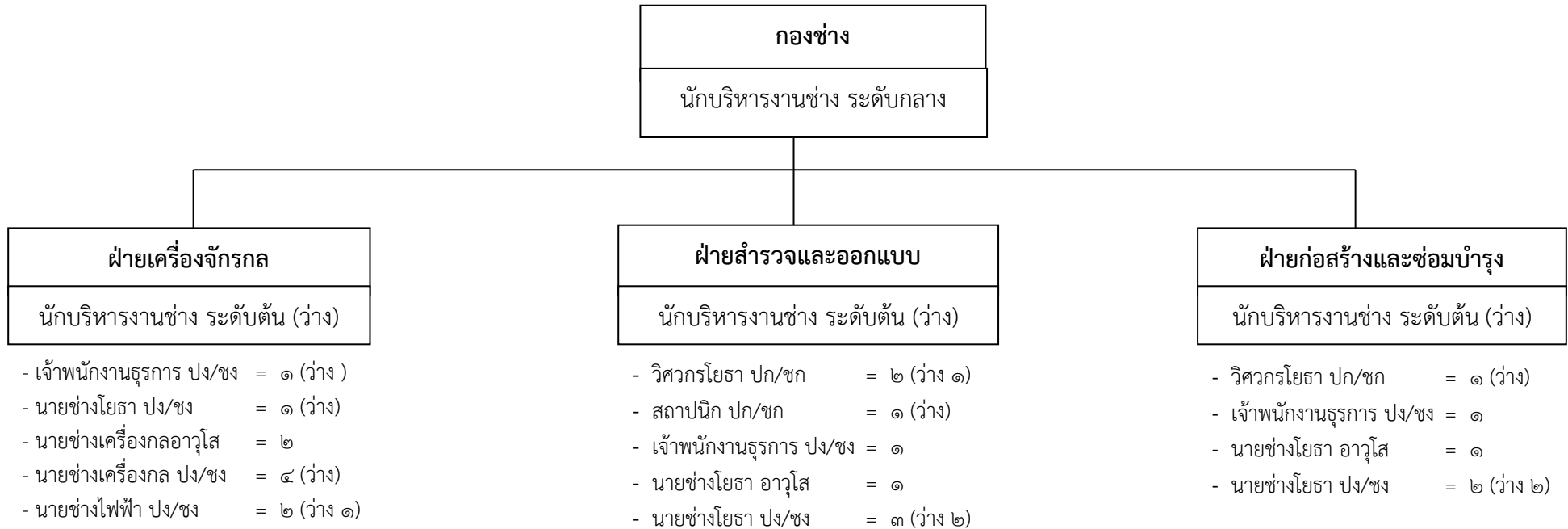

ระดับตำแหน่ง	อำนาจการท้องถิ่น ระดับกลาง	อำนาจการท้องถิ่น ระดับต้น	อาวุโส	วิชาการ ปฏิบัติการ/ ชำนาญการ	ทั่วไป ปฏิบัติงาน/ ชำนาญงาน	รวม
จำนวน	๑	๓	๔	๔	๑๕	๒๗
ครองตำแหน่ง	๑	-	๔	๑	๔	๑๐

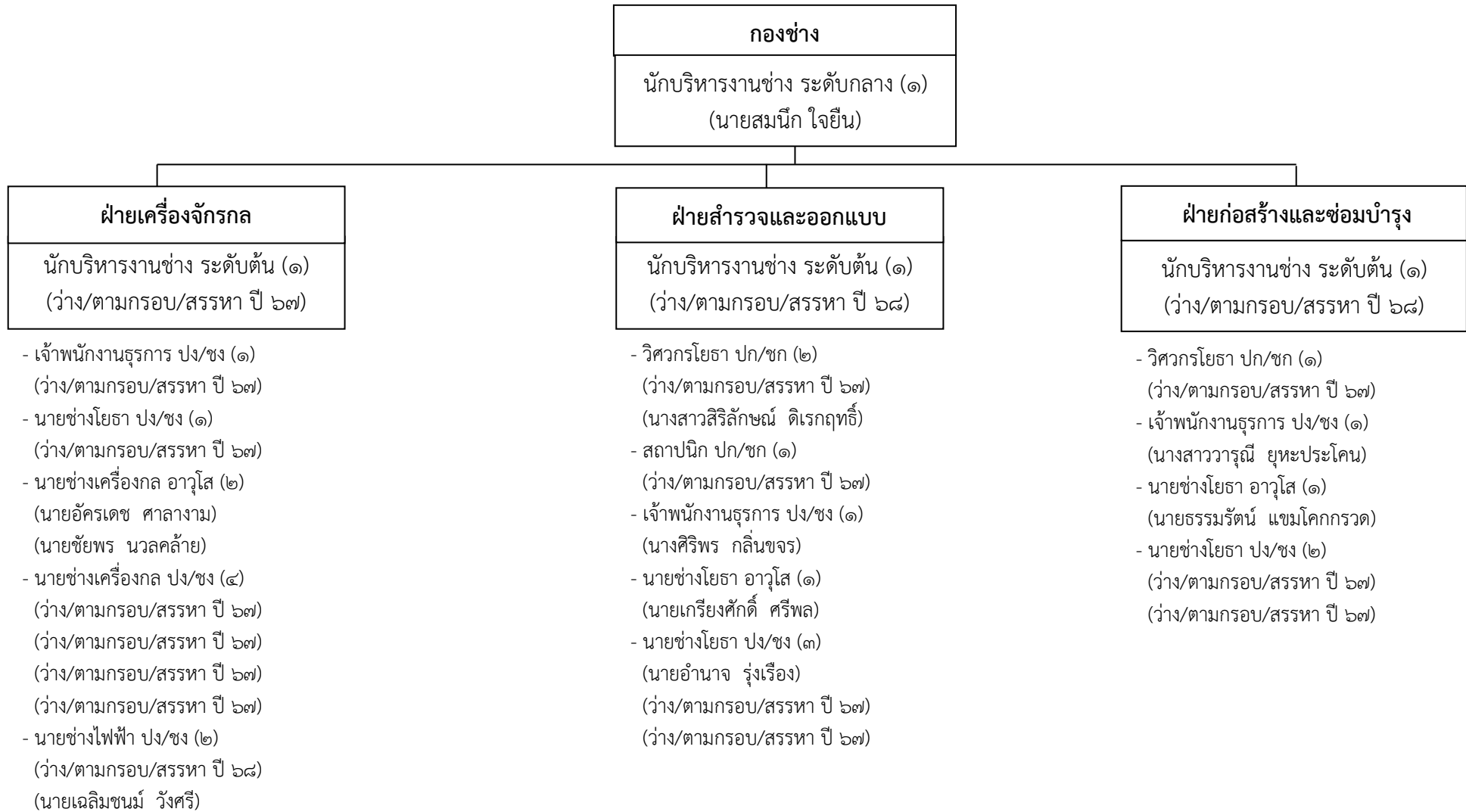

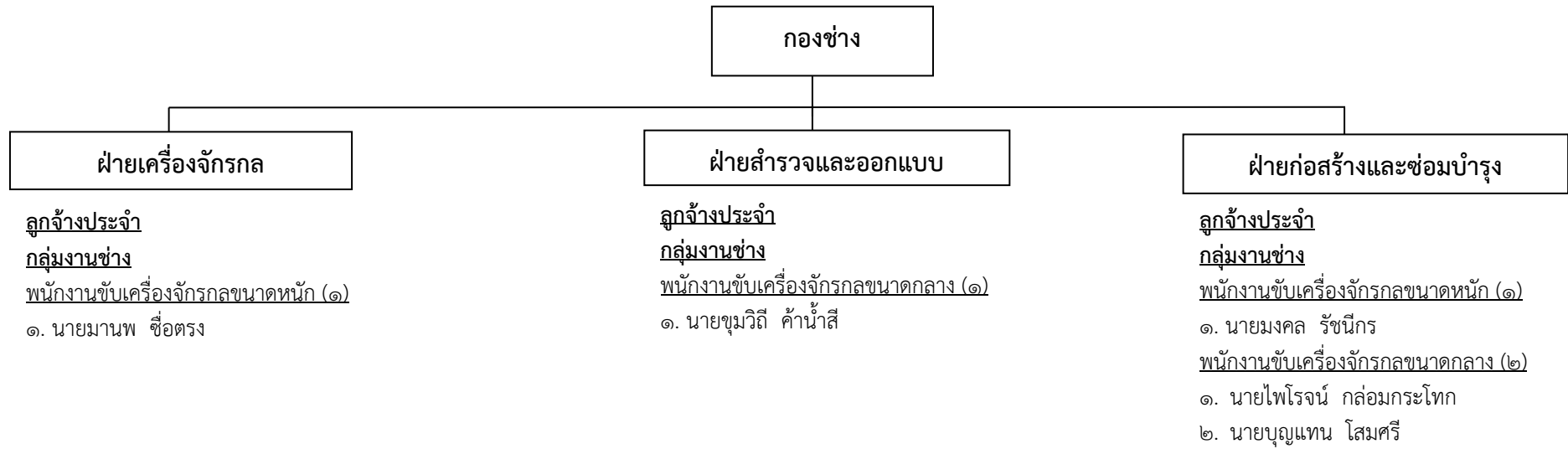

ตำแหน่ง ลูกจ้างประจำ	พนักงาน ขับเครื่องจักรกล ขนาดหนัก	พนักงาน ขับเครื่องจักรกล ขนาดกลาง	รวม
จำนวน	๒	๓	๕
ครองตำแหน่ง	๒	๓	๕

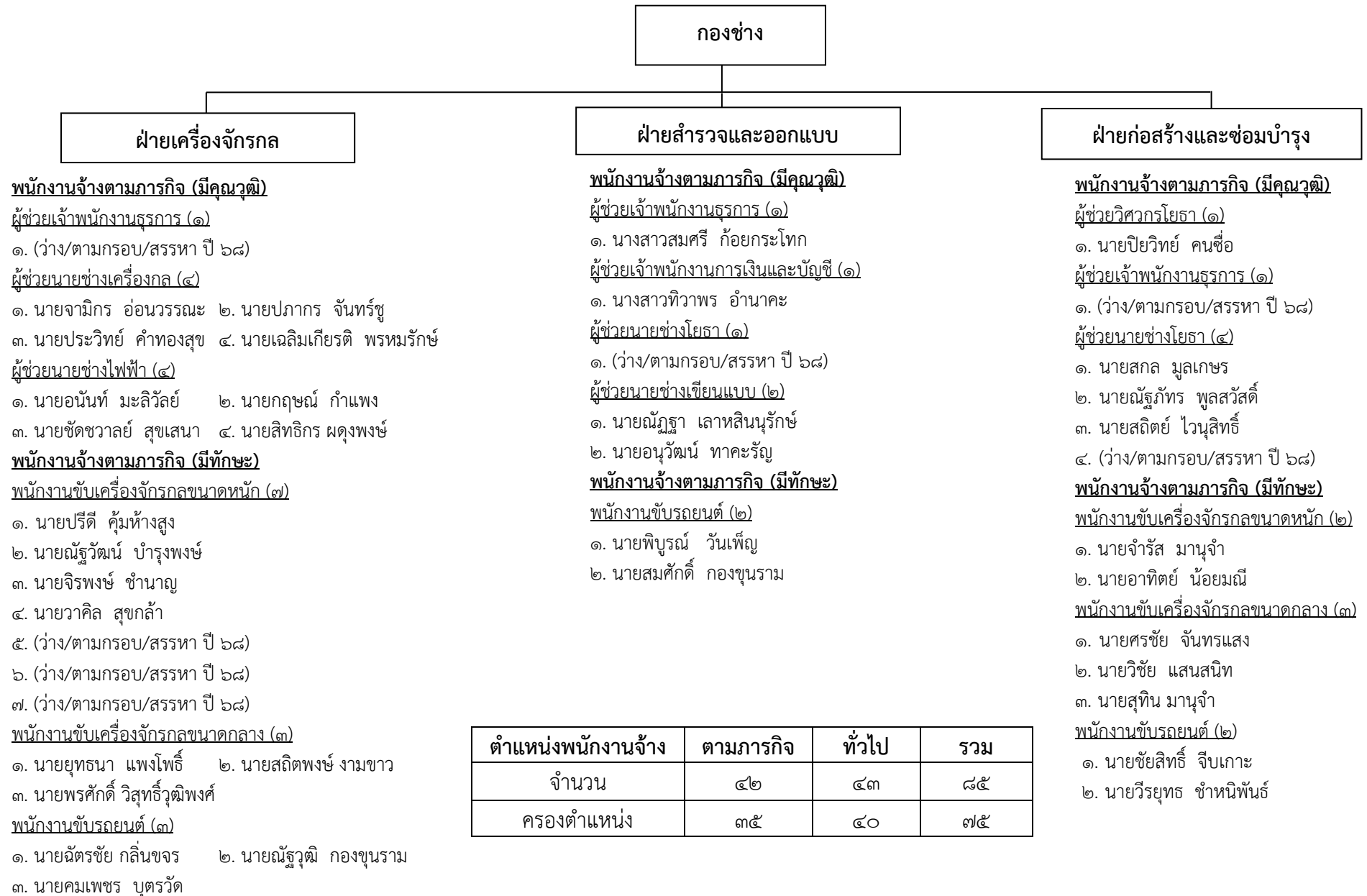

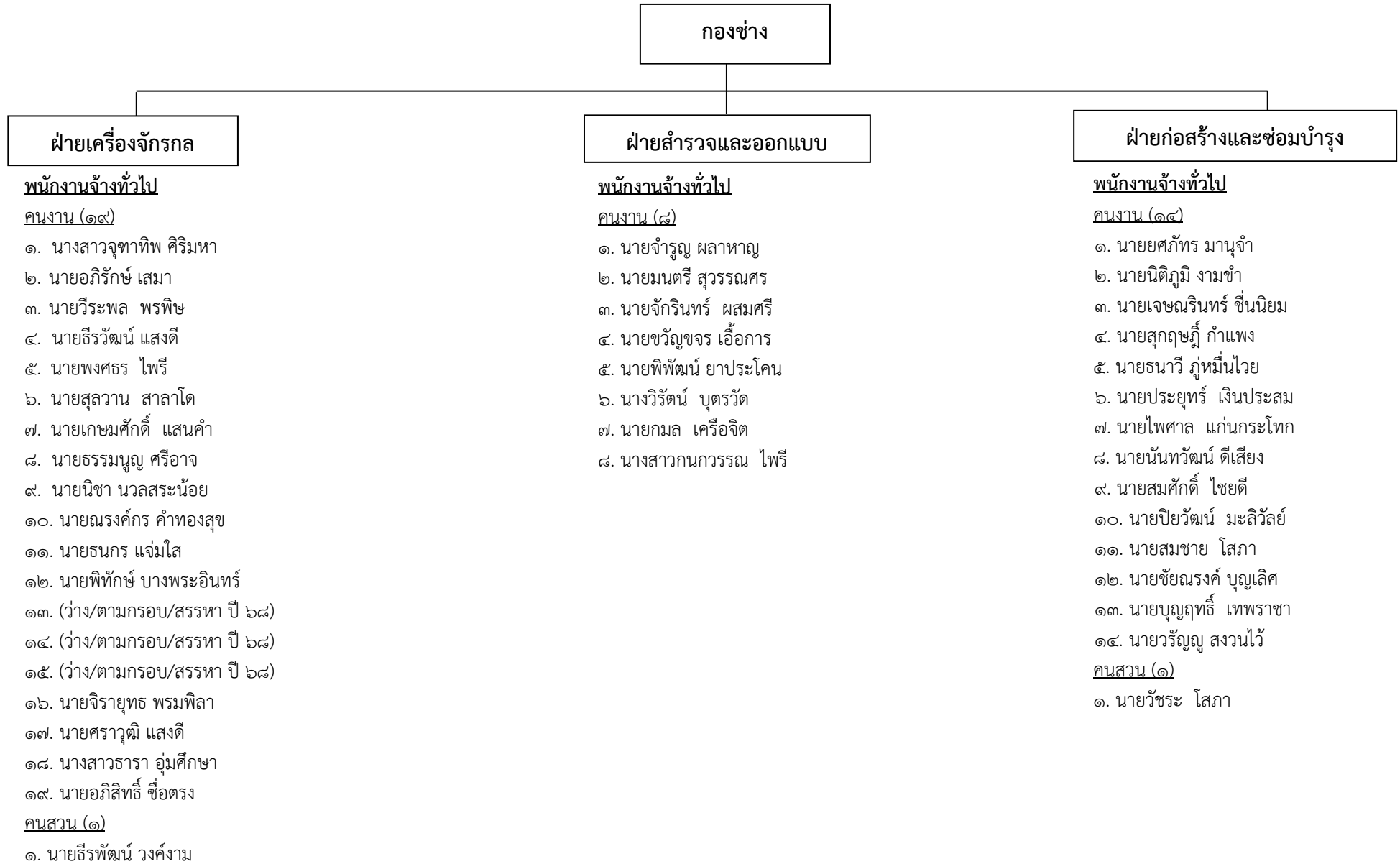

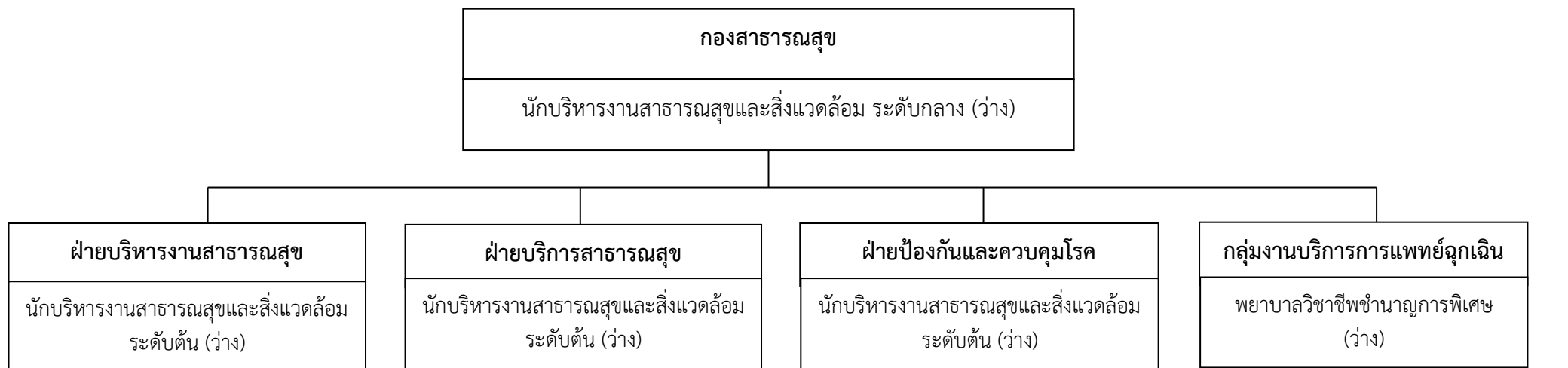

- นักจัดการงานทั่วไป ปก/ชก = ๑
- นักวิชาการสาธารณสุข ปก/ชก = ๑
- เจ้าพนักงานธุรการ ปง/ชง = ๑
- เจ้าพนักงานสาธารณสุข ปง/ชง = ๑ (ว่าง)

- นักวิชาการสาธารณสุข ปก/ชก = ๑ (ว่าง)
- พยาบาลวิชาชีพ ปก/ชก = ๒ (ว่าง)
- นักกายภาพบำบัด ปก/ชก = ๑
- แพทย์แผนไทย ปก/ชก = ๒ (ว่าง ๑)
- นักเทคนิคการแพทย์ ชพ = ๑
- เจ้าพนักงานธุรการ ปง/ชง = ๑ (ว่าง)
- เจ้าพนักงานเวชสถิติ ปง/ชง = ๑ (ว่าง)
- เจ้าพนักงานทันตสาธารณสุข ปง/ชง = ๑ (ว่าง)

- นักวิชาการสาธารณสุข ปก/ชก = ๑
- นักวิชาการสิ่งแวดล้อม ปก/ชก = ๑ (ว่าง)

- นักวิชาการสาธารณสุข ปก/ชก = ๑
- พยาบาลวิชาชีพ ปก/ชก = ๔ (ว่าง ๑)
- นักฉุกเฉินการแพทย์ ปก/ชก = ๑ (ว่าง)
- เจ้าพนักงานธุรการ ปง/ชง = ๑ (ว่าง)
- เจ้าพนักงานสาธารณสุข ปง/ชง = ๓ (ว่าง)
- เจ้าพนักงานฉุกเฉินการแพทย์ ปง/ชง = ๑ (ว่าง)

ระดับตำแหน่ง	อำนาจการท้องถิ่น ระดับกลาง	อำนาจการท้องถิ่น ระดับต้น	วิชาการ ชำนาญการ พิเศษ	วิชาการ ปฏิบัติการ/ ชำนาญการ	ทั่วไป ปฏิบัติงาน/ ชำนาญงาน	รวม
จำนวน	๑	๓	๒	๑๖	๑๐	๓๒
ครองตำแหน่ง	-	-	๑	๙	๑	๑๑

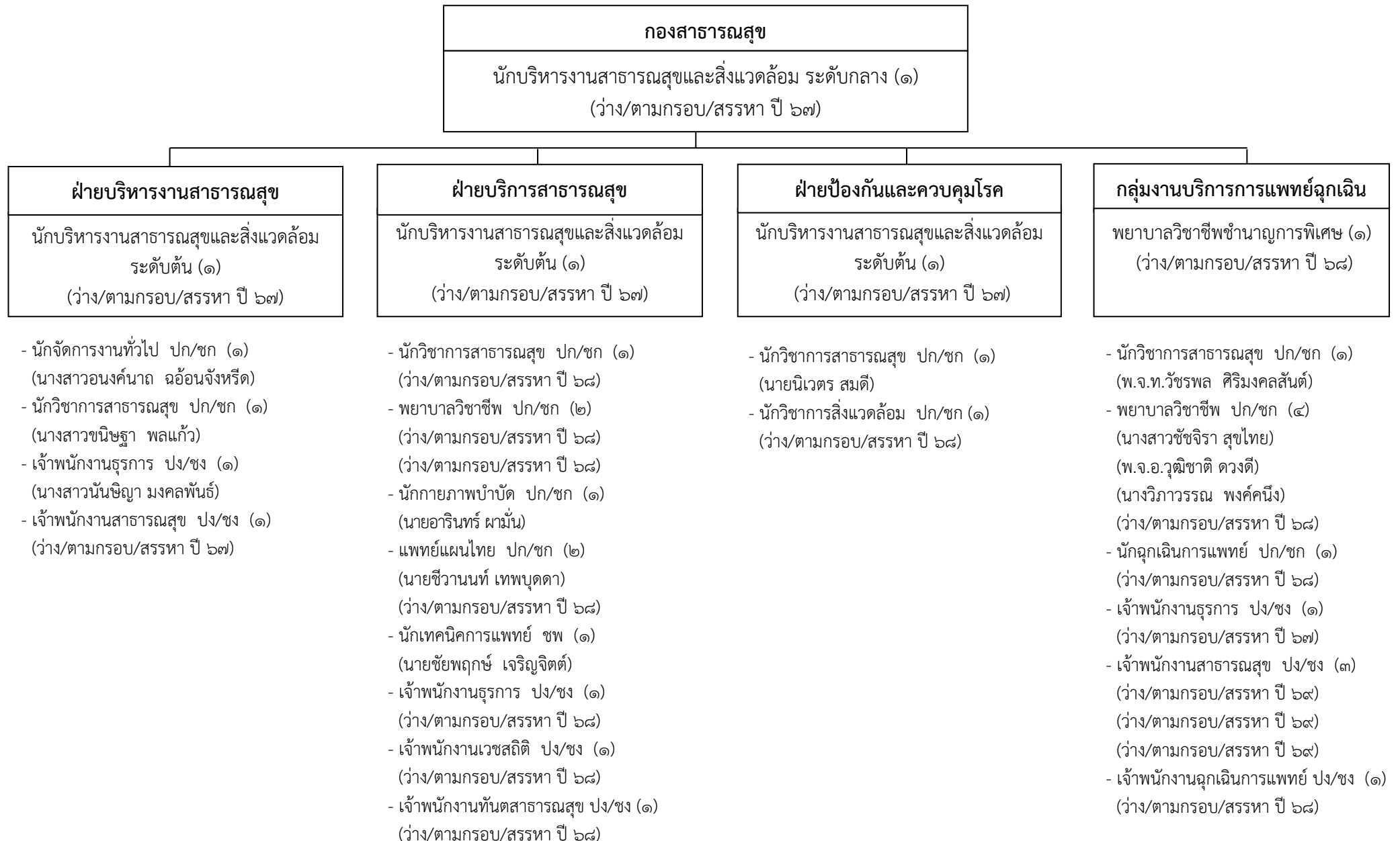

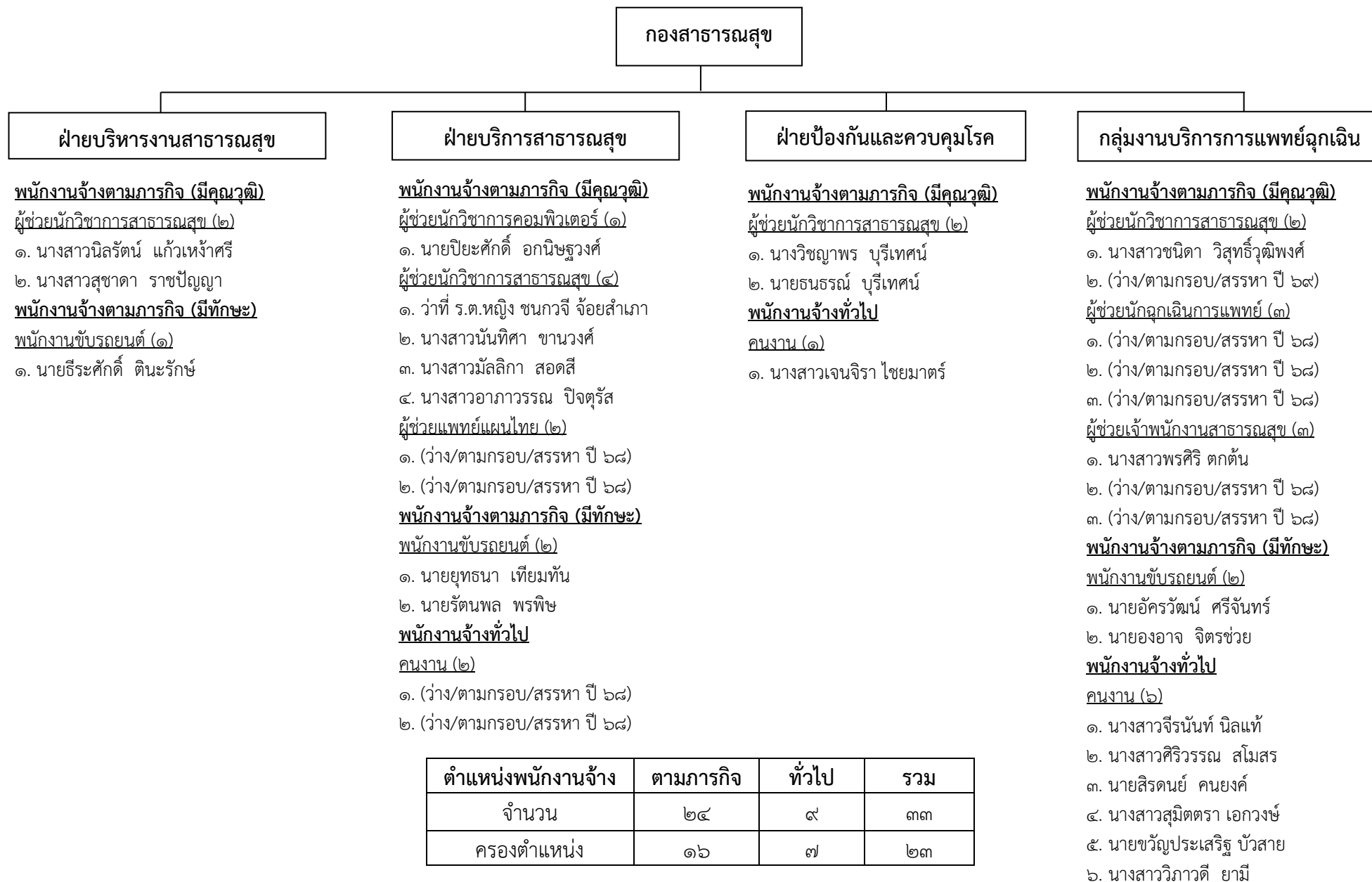

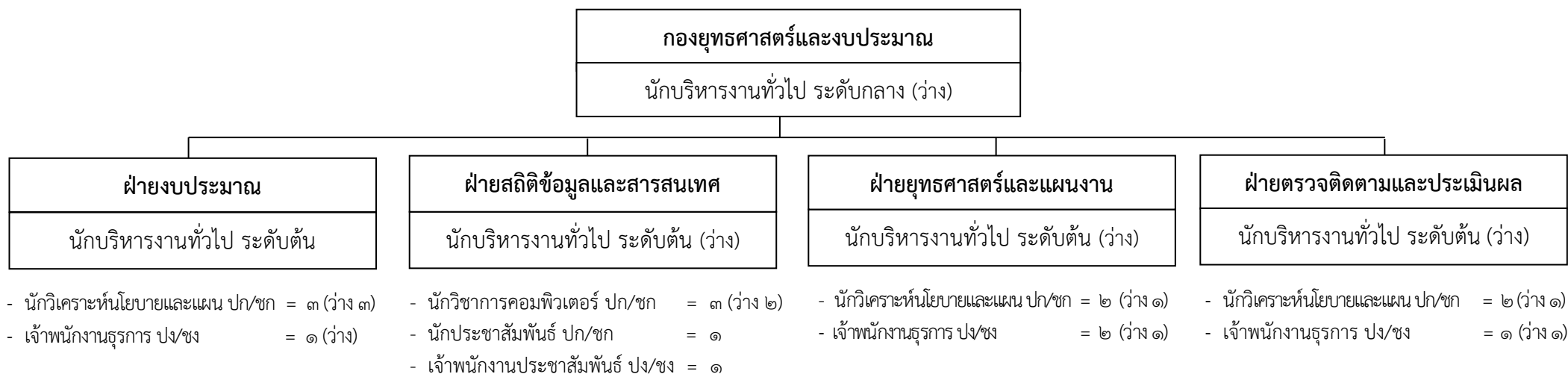

ระดับตำแหน่ง	อำนาจการท้องถิ่น ระดับกลาง	อำนาจการท้องถิ่น ระดับต้น	วิชาการ ปฏิบัติการ/ ชำนาญการ	ทั่วไป ปฏิบัติงาน/ ชำนาญงาน	รวม
จำนวน	๑	๔	๑๑	๕	๒๑
ครองตำแหน่ง	-	๑	๔	๒	๗



กองยุทธศาสตร์และงบประมาณ

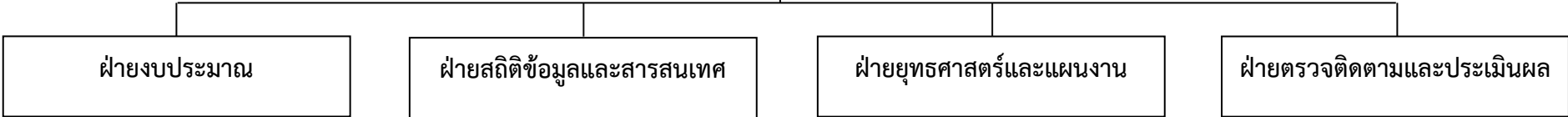

พนักงานจ้างตามภารกิจ (มีคุณวุฒิ)
ผู้ช่วยนักวิเคราะห์นโยบายและแผน (๑)
 ๑. นายฤทธิศักดิ์ วันทะยา

พนักงานจ้างตามภารกิจ (มีคุณวุฒิ)
ผู้ช่วยนักวิชาการคอมพิวเตอร์ (๒)
 ๑. ว่าที่ ร.ต. พชรพล ทศนชัยสิทธิ์
 ๒. นางสาวเกวตี เสาะขุนทด
ผู้ช่วยนักประชาสัมพันธ์ (๒)
 ๑. นางสาวปรียาพร ด่านลัดด้อน
 ๒. นางสาวสิริกัญญา รุนกระโทก
ผู้ช่วยเจ้าพนักงานประชาสัมพันธ์ (๒)
 ๑. (ว่าง/ตามกรอบ/สรรหา ปี ๖๙)
 ๒. นายจุมภฏพงษ์ ประดิษฐ์ทรัพย์
พนักงานจ้างทั่วไป
คนงาน (๑)
 ๑. นายเกษดินทร์ ศรีอุทธา

พนักงานจ้างตามภารกิจ (มีคุณวุฒิ)
ผู้ช่วยนักวิชาการคอมพิวเตอร์ (๑)
 ๑. นางสาวอัญชลิกา เฟื่องพุ่ม
พนักงานจ้างตามภารกิจ (มีทักษะ)
พนักงานขับรถยนต์ (๒)
 ๑. นายธงชัย ฝากกาย
 ๒. นายนำโชค วงค์ษา

พนักงานจ้างตามภารกิจ (มีคุณวุฒิ)
ผู้ช่วยนักวิเคราะห์นโยบายและแผน (๑)
 ๑. (ว่าง/ตามกรอบ/สรรหา ปี ๖๙)

ตำแหน่งพนักงานจ้าง	ตามภารกิจ	ทั่วไป	รวม
จำนวน	๑๑	๑	๑๒
ครองตำแหน่ง	๙	๑	๑๐

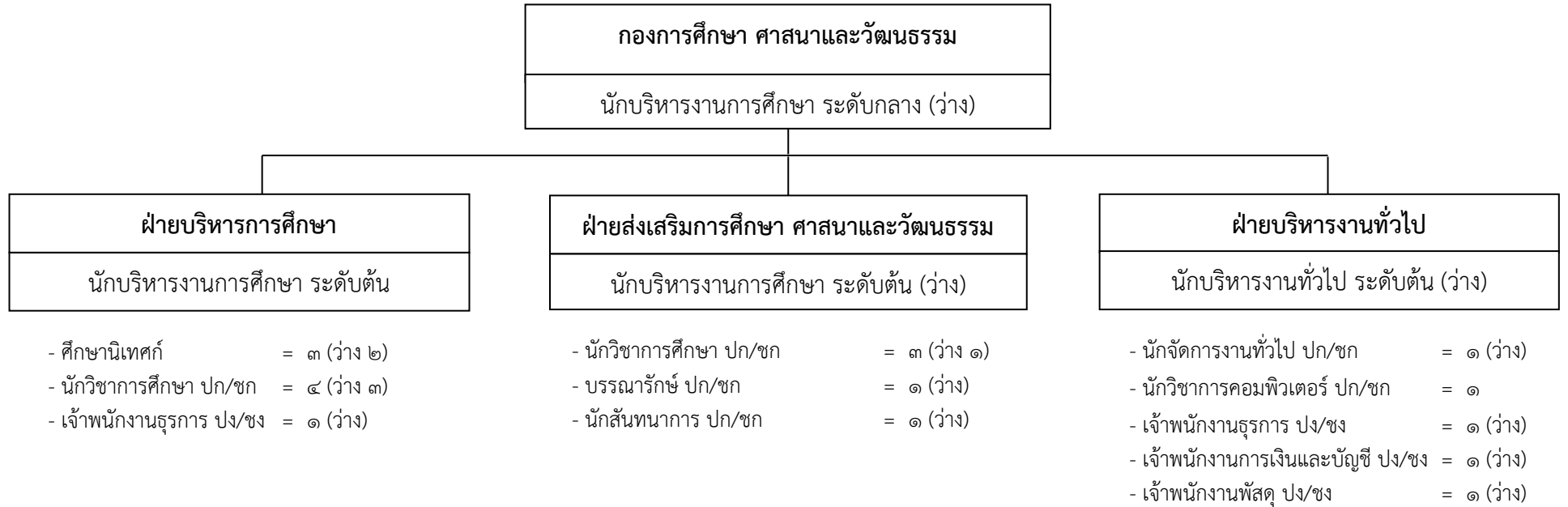

ระดับตำแหน่ง	อำนาจการท้องถิ่น ระดับกลาง	อำนาจการท้องถิ่น ระดับต้น	ศึกษานิเทศก์	วิชาการ ปฏิบัติการ/ ชำนาญการ	ทั่วไป ปฏิบัติงาน/ ชำนาญงาน	รวม
จำนวน	๑	๓	๓	๑๑	๔	๒๒
ครองตำแหน่ง	-	๑	๑	๔	-	๖

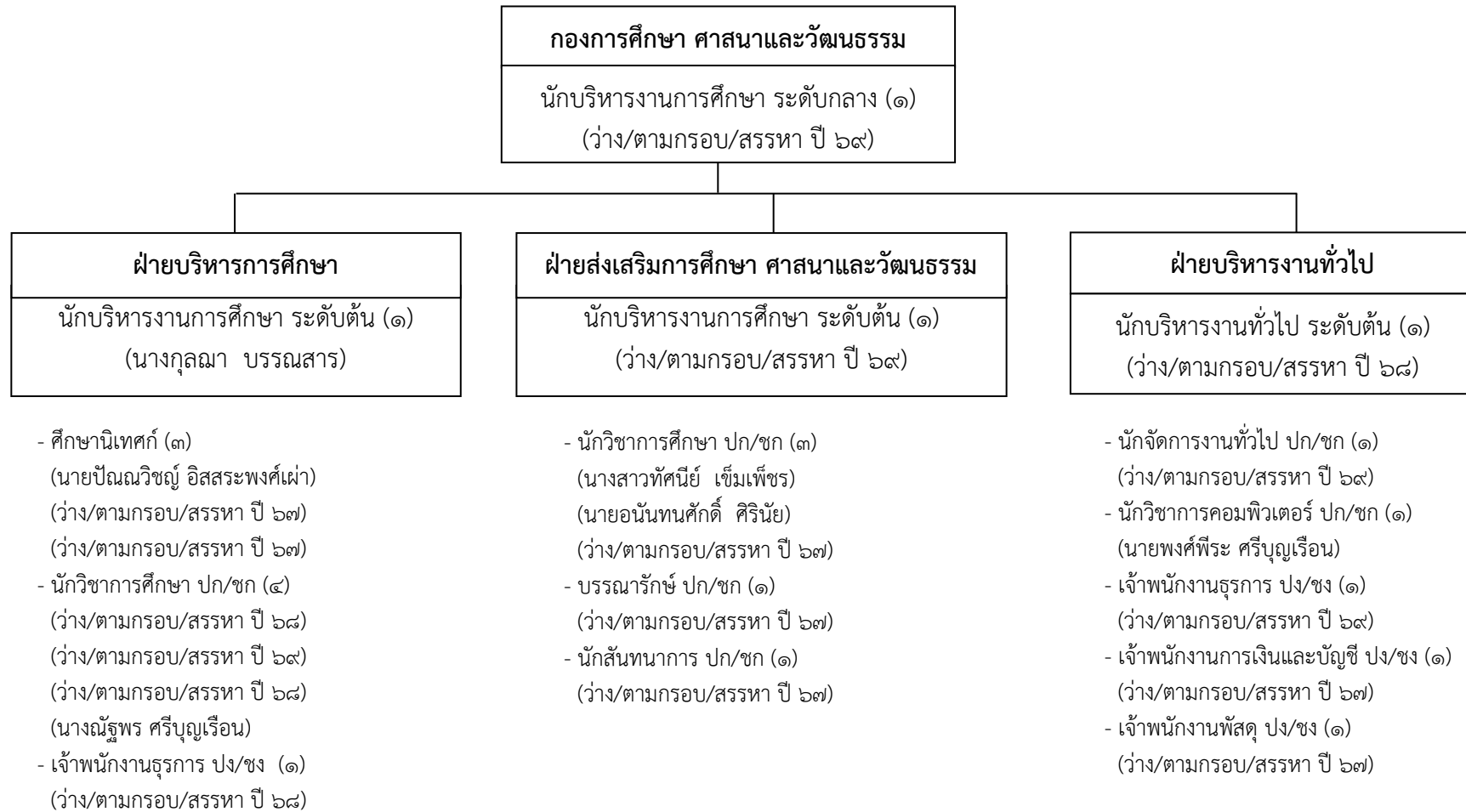

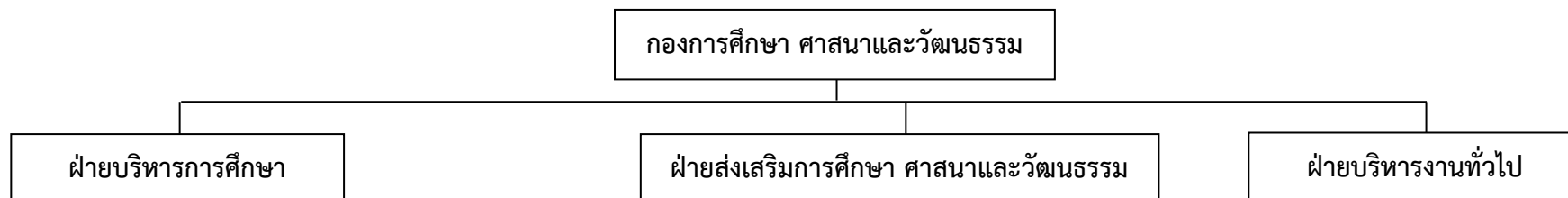

พนักงานจ้างตามภารกิจ (มีคุณวุฒิ)

ผู้ช่วยนักวิชาการการศึกษา (๒)

๑. นางสาวนิภาพร บรรณสาร

สถานศึกษาในสังกัด อบจ.สระแก้ว

ผู้ช่วยครูผู้ช่วย (๖๕)

๑. นายประจักษ์ศิลป์ แก่นจันทร์ใบ

๓. นายธีรศักดิ์ สิทธิปลื้ม

๕. นางสาวณัฐวิภานต์ โพธิ์สำนัก

๗. นางสาวจิรนนท์ เพี้ยแดง

๙. นายพีรวัส ชัยทาน

๑๑. นางสาวเมธธญา งามขำ

๑๓. (ว่าง/ตามกรอบ/สรรหา ปี ๖๙)

๑๕. (ว่าง/ตามกรอบ/สรรหา ปี ๖๙)

๑๗. นางสาวพัชรินทร์ พัยคมะเริง

๑๙. (ว่าง/ตามกรอบ/สรรหา ปี ๖๙)

๒๑. นางสาวไอลดา ศรีผ่อง

๒๓. น.ส.ศรัญญา ขจรกล้า

๒๕. นายสมศักดิ์ ทองคำ

๒๗. นางสาวเพชรรัตน์ เพชรดี

๒๙. (ว่าง/ตามกรอบ/สรรหา ปี ๖๘)

๓๑. นางสาวกิติพร มาตรา

๓๓. นางสาววารภรณ์ สวางษ์

๓๕. นางสาวมลลณี ขวัญศิริมงคล

๒. นางสาววิภาวี เจริญพร

๒. นางสาวพัชราภรณ์ บาลลา

๔. นางสาวปริยานุช นาคสวัสดิ์

๖. นางสาวสุกัญญา โมษา

๘. นางสาวมินตรา นามมทวงษ์

๑๐. นางสาวกมลชนก พิมพ์ุดทด

๑๒. นางสาวนิรมล ช้องสด

๑๔. (ว่าง/ตามกรอบ/สรรหา ปี ๖๙)

๑๖. (ว่าง/ตามกรอบ/สรรหา ปี ๖๙)

๑๘. นางมธุมาศ อารีย์

๒๐. นางสาวเกวลิน ชันดี

๒๒. นายณัฐพงษ์ กลิ่นทวล

๒๔. นางสาวเวณิกา สมจิตร์

๒๖. นางสาวธัญญลักษณ์ งามแสง

๒๘. นางสาวกมลรัตน์ เชิงเขา

๓๐. นางสาวปวีรดา มาหมั่น

๓๒. นางสาวชุตสา สายโสม

๓๔. นางสาวภัทรพร แสนทรัพย์

๓๖. นางสาวมลธิรา วัฒนภักดี

พนักงานจ้างตามภารกิจ (มีคุณวุฒิ)

ผู้ช่วยนักวิชาการศึกษา (๑)

๑. นางสาวพิมพ์สิริ พรฟ้าประทานชัย

ผู้ช่วยบรรณารักษ์ (๒)

๑. นางสาววิสา ทองศรี

๒. นางสาวพาขวัญ พรหมทองดี

ผู้ช่วยนักสหนาการ (๑)

๑. นายทศพล จันดา

ผู้ช่วยเจ้าพนักงานธุรการ (๑)

๑. นางสาวสโรชา ศรารัฐ

พนักงานจ้างตามภารกิจ (มีคุณวุฒิ)

ผู้ช่วยนักจัดการงานทั่วไป (๑)

๑. นางสาวชลดา พงษ์พานิช

ผู้ช่วยเจ้าพนักงานธุรการ (๑)

๑. นางเฉลียว บรรเทากิจ

ผู้ช่วยเจ้าพนักงานการเงินและบัญชี (๑)

๑. (ว่าง/ตามกรอบ/สรรหา ปี ๖๘)

ผู้ช่วยเจ้าพนักงานพัสดุ (๑)

(ว่าง/ตามกรอบ/สรรหา ปี ๖๘)

พนักงานจ้างตามภารกิจ (มีทักษะ)

พนักงานขับรถยนต์ (๒)

๑. นายประยุทธ ยะวาปี

๒. นายเกริกชัย วงษ์ชัยแย้ม

ตำแหน่งพนักงานจ้าง	ตามภารกิจ	ทั่วไป	รวม
จำนวน	๑๑๖	๓๗	๑๕๓
ครองตำแหน่ง	๑๐๒	๓๑	๑๓๓

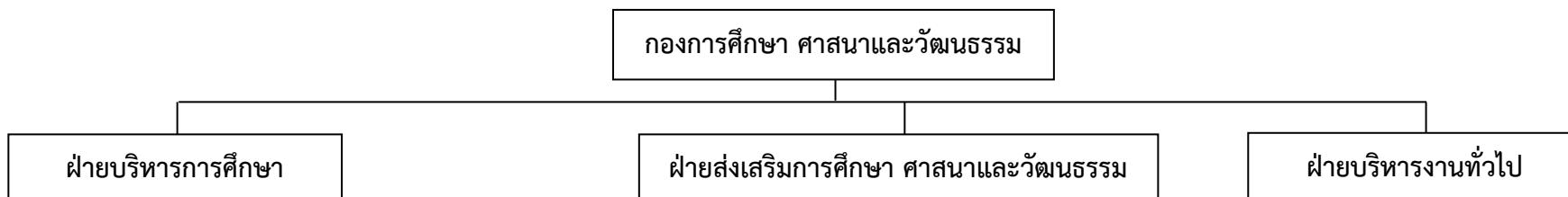

- ๓๗. นางสาวเสาวลักษณ์ นิลลออ
- ๓๙. นายวศินชาติปัญญาวุฒิ
- ๔๑. นางสาวศิริพร น้อยเสนา
- ๔๓. นายพงศธร เสมา
- ๔๕. (ว่าง/ตามกรอบ/สรรหา ปี ๖๘)
- ๔๗. (ว่าง/ตามกรอบ/สรรหา ปี ๖๘)
- ๔๙. ว่าที่ ร.ต.หญิง นิภาพร ฮ่องเล็ก
- ๕๑. นางสาวรุ่งทิพย์ เหล่าเขตรกรณ์
- ๕๓. นางสาวสุนิสา ทองมา
- ๕๕. นางสาวสุพรรณิ รักขาว
- ๕๗. นางเตือนตา ไสวภา
- ๕๙. นางสาวประภาพร มีศิริ
- ๖๑. นางสาวอริศรา บุษชา
- ๖๓. นายกัณภัก เกตุชม
- ๖๕. (ว่าง/ตามกรอบ/สรรหา ปี ๖๘)
- ผู้ช่วยนักทรัพยากรบุคคล (๗)
- ๑. นางสาวศรีนภรณ์ รัมมะนพ
- ๓. นายเทวฤทธิ์ สุมาลย์
- ๕. นายณัฐพล แปลงกาย
- ๗. นางสาวรัชชนิชา แก้วเมฆ

- ๓๘. นางสาวพรวิมล พนมเขตต์
- ๔๐. นางสาวกมลศรี งอมสระคู
- ๔๒. นายวัลลภ สำราญใจ
- ๔๔. นางสาวจิตสุภา ถาวรกุล
- ๔๖. (ว่าง/ตามกรอบ/สรรหา ปี ๖๘)
- ๔๘. (ว่าง/ตามกรอบ/สรรหา ปี ๖๘)
- ๕๐. นายธนิต จันทร
- ๕๒. นางสาวสุริภรณ์ อ่อนหวาน
- ๕๔. นางสาวพรธีรา คำดี
- ๕๖. นางสาววนิดา ทารพรม
- ๕๘. นายอดิศักดิ์ อุทัยมา
- ๖๐. นางสาวธิดารัตน์ สว่างสาลี
- ๖๒. นางสาวสุภัทรา ถาวรผล
- ๖๔. นางสาวสุดา มั่นปอ
- ๒. นางสาวพรประภา เครือชา
- ๔. นางสาวจิระนันท์ ทองประसार
- ๖. นายกิตติพัฒน์ ผดุงพงษ์

- พนักงานจ้างตามภารกิจ (มีคุณวุฒิ) (เงินอุดหนุนทั่วไป)
ครูอาสาพัฒนาการศึกษา (๒)
 ๑. นายกิตติศักดิ์ อุปการ
 ๒. นายถิรานันท์ ต่านอุดม
- พนักงานจ้างทั่วไป (เงินอุดหนุนทั่วไป)
คนงาน (๑)
 ๑. นายธวัชชัย นาคประวิทย์

ตำแหน่งพนักงานจ้าง (เงินอุดหนุนทั่วไป)	ตามภารกิจ	ทั่วไป	รวม
จำนวน	๒	๑	๓
ครองตำแหน่ง	๒	๑	๓

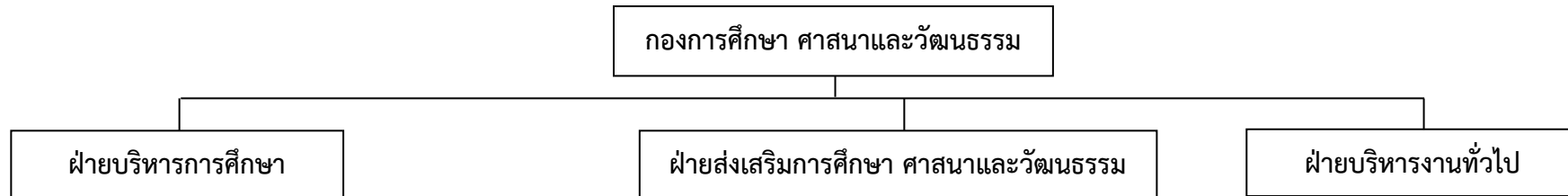

ผู้ช่วยนักวิชาการการเงินและบัญชี (๗)

- | | |
|-----------------------------------|---------------------------|
| ๑. นางอุมาภรณ์ เงินเต็ม | ๒. นางสาวนฤมล บุตราช |
| ๓. ว่าที่ ร.ต.หญิง มนัสวี โมลานิล | ๔. นางสาวรปภา ไปใกล้ |
| ๕. นายรณภูมิ ใจรักษ์ | ๖. นางสาวณัฐชยา กันเมี้ยน |
| ๗. นางปวีณา นาคินชาติ | |

ผู้ช่วยเจ้าพนักงานธุรการ (๑๑)

- | | |
|--------------------------|------------------------------|
| ๑. นางสาวทิพาวรรณ ภูเงิน | ๒. นางสาวอริสรา พันธุ์พงษ์ |
| ๓. นางสาวปาริชาติ ทองแดง | ๔. นางสาวนันทน์ภัส ชัยพรพงศ์ |
| ๕. นายเกษภา ไปใกล้ | ๖. นางดาริน พาหา |
| ๗. นางสาวธัญญาเรศ สนสนิท | ๘. นางสาวอรปรียา ชาวเวียง |
| ๙. นางบังอร วงษ์ศรี | ๑๐. นางสาวนันทชา เจนลพ |

นางสาวอริญรัตน์ นุพิมพ์

พนักงานขับรถยนต์ (๑๓) มีทักษะ

- | | |
|----------------------------|--------------------------------|
| ๑. นายประคอง โคตรวงษ์ | ๒. นายทองศิลป์ กองขุนราม |
| ๓. นายไพรัช วงศ์งาม | ๔. นายอำนาจ หวังคุ้มกลาง |
| ๕. นายสนอง วิลามาศ | ๖. นายอุทร สวนดี |
| ๗. นายเกรียงไกร จันทร์ท้วม | ๘. นายกัลยา ขามกิ่ง |
| ๙. นายสมชาย เกาะกากลาง | ๑๐. นายปิติชัย แซ่อึ้ง |
| ๑๑. นายสุพจน์ พรเวียง | ๑๒. (ว่าง/ตามกรอบ/สรรหา ปี ๖๙) |
| ๑๓. นายณัฐวุฒิ สมบูรณ์พงศ์ | |

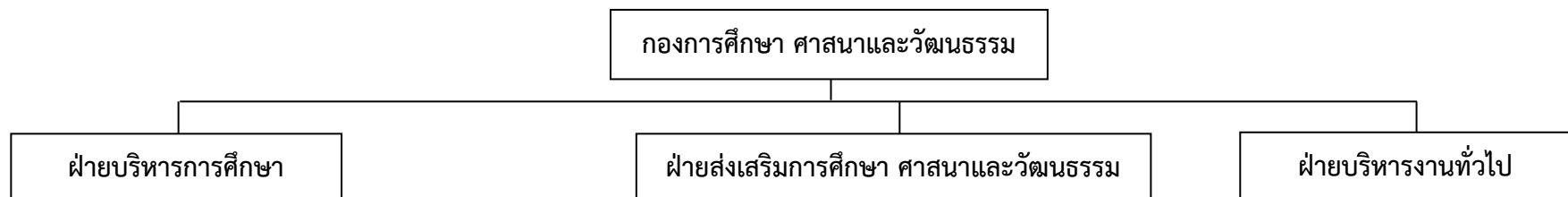

พนักงานจ้างทั่วไป

คนงาน (๑๗)

- ๑. นายประกอบ พัดลม
- ๓. นายนิคม เปี่ยมสุข
- ๕. นางสาวปัทมา บุญสร้าง
- ๗. (ว่าง/ตามกรอบ/สรรหา ปี ๖๘)
- ๙. (ว่าง/ตามกรอบ/สรรหา ปี ๖๘)
- ๑๑. นายสุเชาว์ ดุชิตา
- ๑๓. นางสาวพิชญา ธนาแก้วศรีทอง
- ๑๕. นายวิชา ทองสีกร้า
- ๑๗. นายศุภโชค พาพงษ์
- ๒. นางสาวบังอร อุตระคุ
- ๔. นางสมบัติ เงินมูล
- ๖. นายณัฐวุฒิ จงปลุกกลาง
- ๘. นายสงบ วงศ์จินดา
- ๑๐. นายคำพล เหลื่อมแก้ว
- ๑๒. นางธิตีพร พยุยงค์
- ๑๔. นางสาววนิดา ด่านกักขัง
- ๑๖. นางสาวสมพร สีดาบุญ

ภารโรง (๓)

- ๑. นายประดิษฐ์ บัวแก้ว
- ๒. นายวิสัย กรซัด
- ๓. นายปัญญา ช้อโนนแดง

พนักงานจ้างทั่วไป

คนงาน (๑๓)

- ๑. นางทรัพย์ ยอดมะณี
- ๒. นางสาวกิตติ์วี สีสังข์
- ๓. นางอโณทัย วงศ์งาม
- ๔. นางพรเพ็ญ ศิรินัย
- ๕. นางสาวจำลอง ผลสมหวัง
- ๖. นายสมพงษ์ แสนสุข
- ๗. นายประสงค์ บัวดี
- ๘. นายสมพงษ์ ทองเกิด
- ๙. นายนิพนธ์ อาธนะนุ
- ๑๐. (ว่าง/ตามกรอบ/สรรหา ปี ๖๘)
- ๑๑. นายจิรายุทธ มีลาภ
- ๑๒. (ว่าง/ตามกรอบ/สรรหา ปี ๖๘)
- ๑๓. (ว่าง/ตามกรอบ/สรรหา ปี ๖๘)

คนงาน (คนพิการ) (๑)

- ๑. (ว่าง/ตามกรอบ/สรรหา ปี ๖๙)

คนสวน (๓)

- ๑. นายวีระ วายลม
- ๒. นายยอดชาย พรหมทองดี
- ๓. นายนนทวัฒน์ ฉลาดจิต

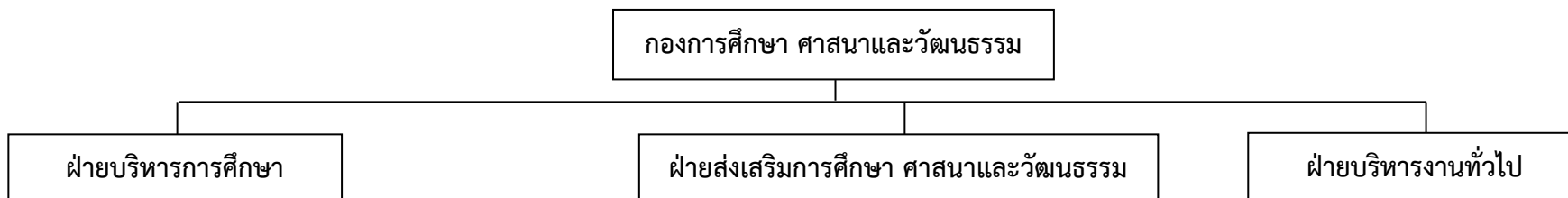

พนักงานจ้างตามภารกิจ (มีคุณวุฒิ) (เงินอุดหนุนทั่วไป)

(บุคลากรสนับสนุนการสอน)

ผู้ช่วยเจ้าพนักงานการเงินและบัญชี (๑๒)

- ๑. นางสาวพิศ ภูกองไชย
- ๒. นางสาวสมใจ แพนลา
- ๓. นางสาวสมรัตน์ สุดา
- ๔. นางสาวฐิติกร พิมพ์ศิริ
- ๕. นางสาวณิชพัฒน์ บุญมี
- ๖. นางสาวศศิกานต์ญ์ ไบไกล้
- ๗. นางสาวชนิษฐา บึงบัว
- ๘. นางสาวชลกานต์ นิธิรงค์
- ๙. (ว่าง/ตามกรอบ/สรรหา ปี ๖๘)
- ๑๐. นางสาวชฎารัตน์ จ้อยชื่อ
- ๑๑. นางสาวณัฐริกาณต์ บัวเอี่ยม
- ๑๒. (ว่าง/ตามกรอบ/สรรหา ปี ๖๙)

ผู้ช่วยเจ้าพนักงานธุรการ (๙)

- ๑. นางสาวชนากานต์ ภูนิ่ม
- ๒. นางสาวพัชรา ทองชื่น
- ๓. นางสาวพรภัทร์ วัตสว่าง
- ๔. นางสาวศศวดี งามทรัพย์
- ๕. นางสาวณัฐริกาณต์ ดาทอง
- ๖. นางวนิสา เหมอ่อน
- ๗. นายฐิติพงษ์ พยุหสิทธิ์
- ๘. นางสาววิรินทร์ อินทร์รูป
- ๙. นางวิลาวัลย์ เจนเขา

ผู้ช่วยเจ้าพนักงานพัสดุ (๓)

- ๑. นางสาวสุกฤดา หารพรม
- ๒. นางสาววาสนา ด้านกำแพง
- ๓. นางสาวมณฑาทิพย์ เงินหล่อ

ผู้ช่วยโภชนากร (๑)

- ๑. นางสาวภัทรศยา บุรีเทศน์

ตำแหน่งพนักงานจ้าง (เงินอุดหนุนทั่วไป)	ตามภารกิจ	ทั่วไป	รวม
จำนวน	๒๕	๒๑	๔๖
ครองตำแหน่ง	๒๓	๑๙	๔๒

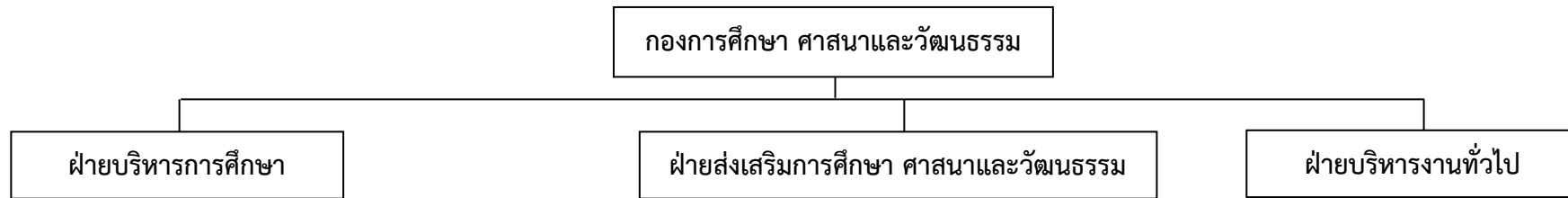

พนักงานจ้างทั่วไป (เงินอุดหนุนทั่วไป)
(บุคลากรสนับสนุนสถานศึกษา)

ภารโรง (๒๑)

- | | |
|-------------------------------|--------------------------------|
| ๑. นางสาวทองใส สมบัติสา | ๒. นางลภัสกัญญา พวงมาลัย |
| ๓. นายพรชัย นามเกาะ | ๔. นางจำนงค์ พูลแสง |
| ๕. นายชัชวาล ถามั่งมี | ๖. นายมานพ อ่อนสว่าง |
| ๗. (ว่าง/ตามกรอบ/สรรหา ปี ๖๗) | ๘. นางรุจิรา วงศ์จันทา |
| ๙. นายกัลยา พรหมมา | ๑๐. นางแจน โสมศรี |
| ๑๑. นายเอกชัย ระดมเล็ก | ๑๒. นายพลชัย พรหมจันทร์ |
| ๑๓. นายสมพงษ์ ม่วงกล่อม | ๑๔. นายศรายุทธ ภาแก้ว |
| ๑๕. นายสมชาย พลอยคำ | ๑๖. นางสาวปรารถนา พูลเงิน |
| ๑๗. นายนมัส เรืองจิตร | ๑๘. (ว่าง/ตามกรอบ/สรรหา ปี ๖๘) |
| ๑๙. นายบุญลือ ชดพรมราช | ๒๐. นางปรียากร วิชาชัย |
| ๒๑. นางสาวศิริรัตน์ สวามิ | |

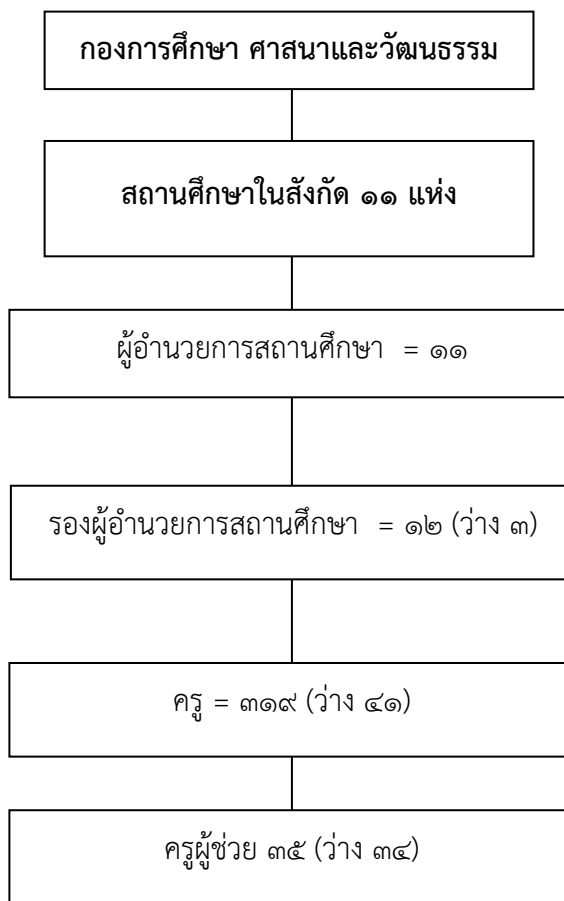

ตำแหน่ง	ผู้อำนวยการสถานศึกษา	รองผู้อำนวยการสถานศึกษา	ครู	ครูผู้ช่วย	รวม
จำนวน	๑๑	๑๒	๓๑๙	๓๕	๓๗๗
ครองตำแหน่ง	๑๑	๙	๒๗๘	๑	๒๙๙

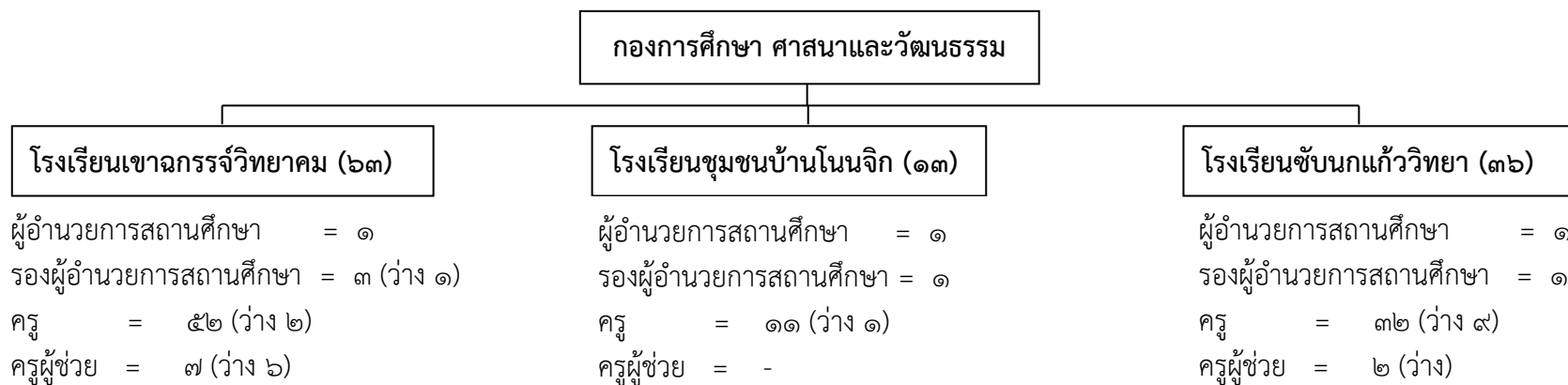

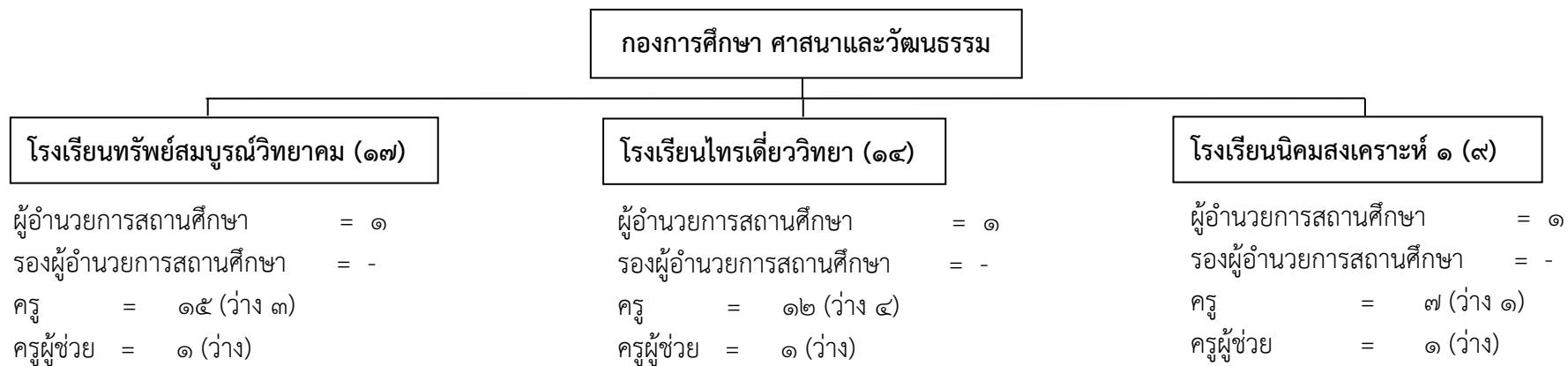

กองการศึกษา ศาสนาและวัฒนธรรม

โรงเรียนบ้านแก้งวิทยา (๒๑)

ผู้อำนวยการสถานศึกษา = ๑
รองผู้อำนวยการสถานศึกษา = ๒
ครู = ๕๓ (ว่าง ๗)
ครูผู้ช่วย = ๕ (ว่าง)

โรงเรียนบ้านนางาม (๑๑)

ผู้อำนวยการสถานศึกษา = ๑
รองผู้อำนวยการสถานศึกษา = -
ครู = ๑๐
ครูผู้ช่วย = -

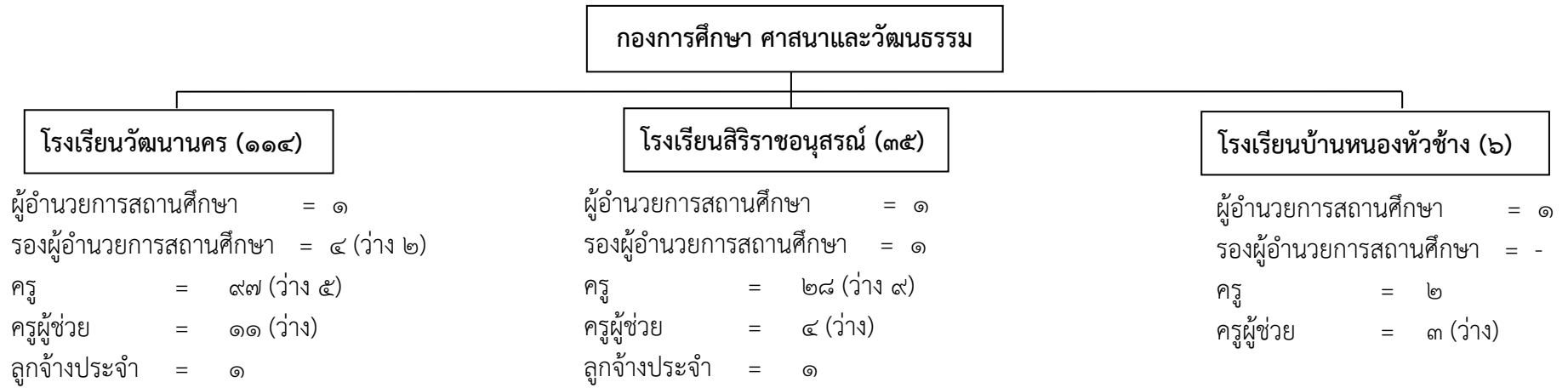

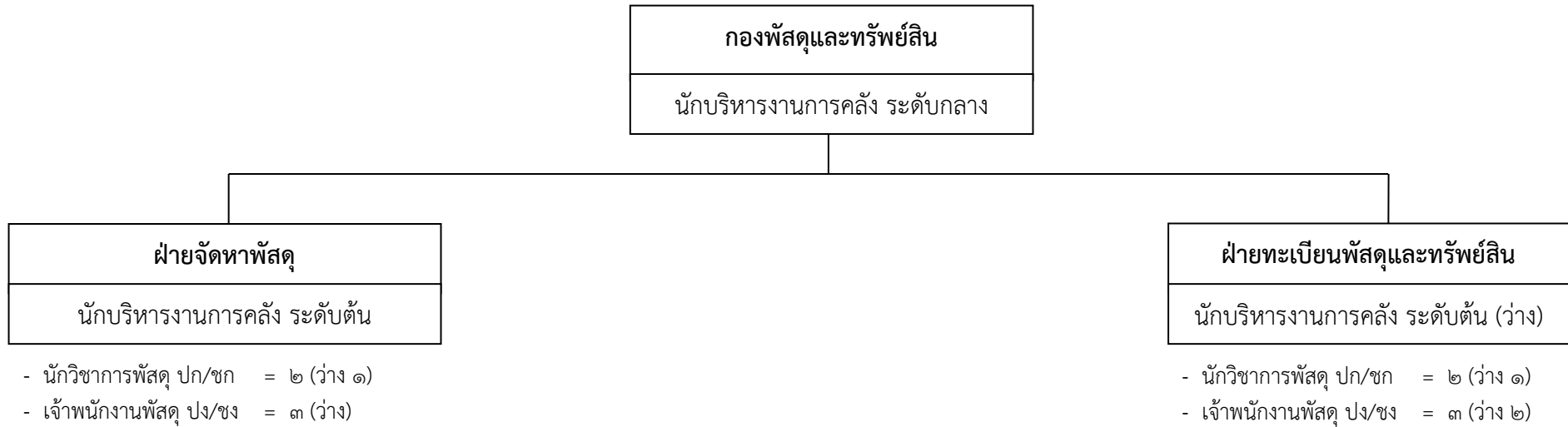

ระดับตำแหน่ง	อำนาจการท้องถิ่น ระดับกลาง	อำนาจการท้องถิ่น ระดับต้น	วิชาการ ปฏิบัติการ/ ชำนาญการ	ทั่วไป ปฏิบัติงาน/ ชำนาญงาน	รวม
จำนวน	๑	๒	๔	๖	๑๓
ครองตำแหน่ง	๑	-	๒	๑	๔

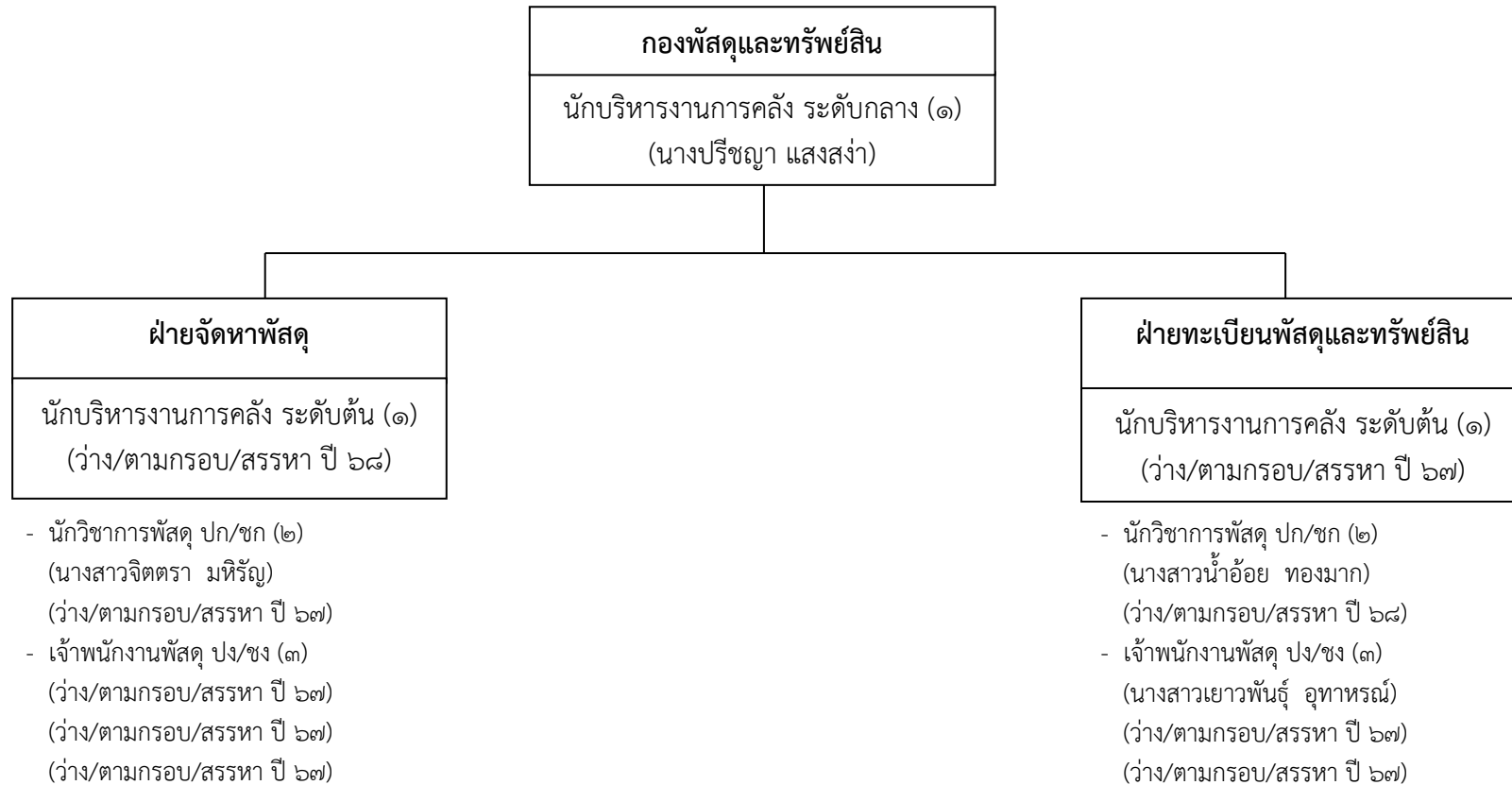

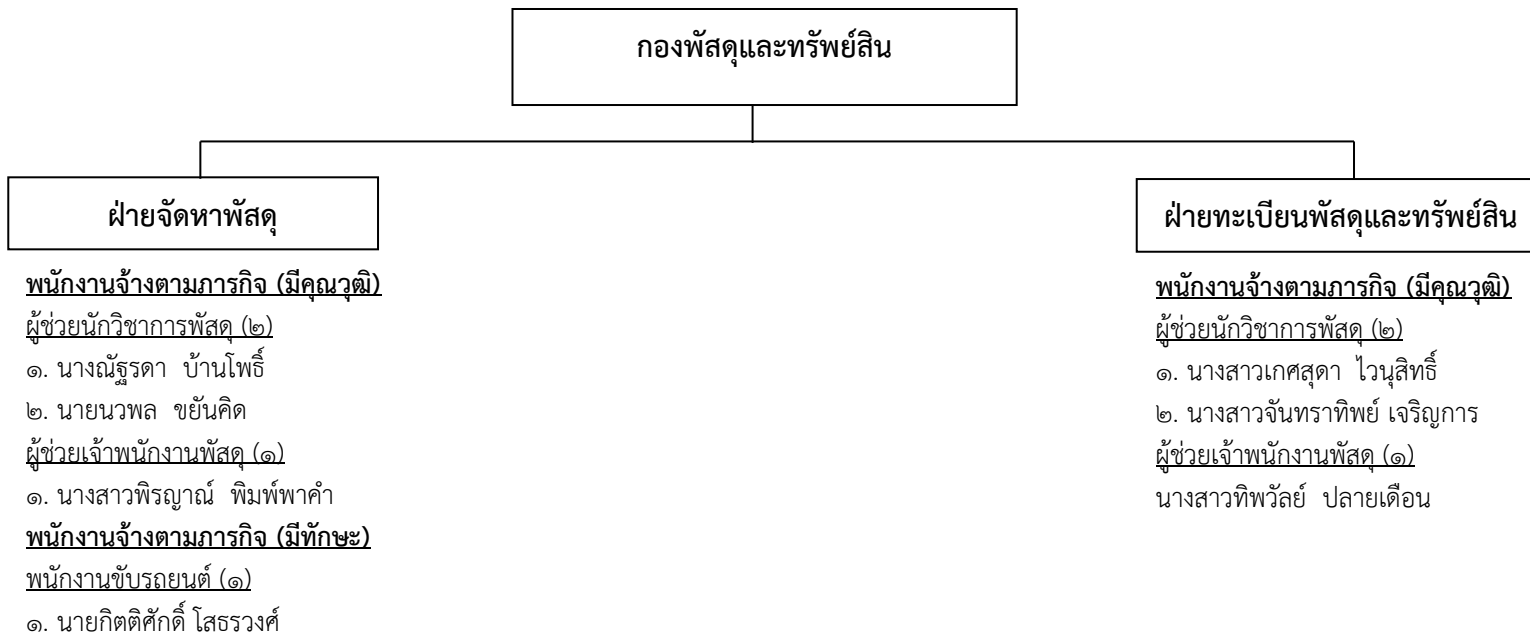

ตำแหน่งพนักงานจ้าง	ตามภารกิจ	ทั่วไป	รวม
จำนวน	๗	-	๗
ครองตำแหน่ง	๗	-	๗

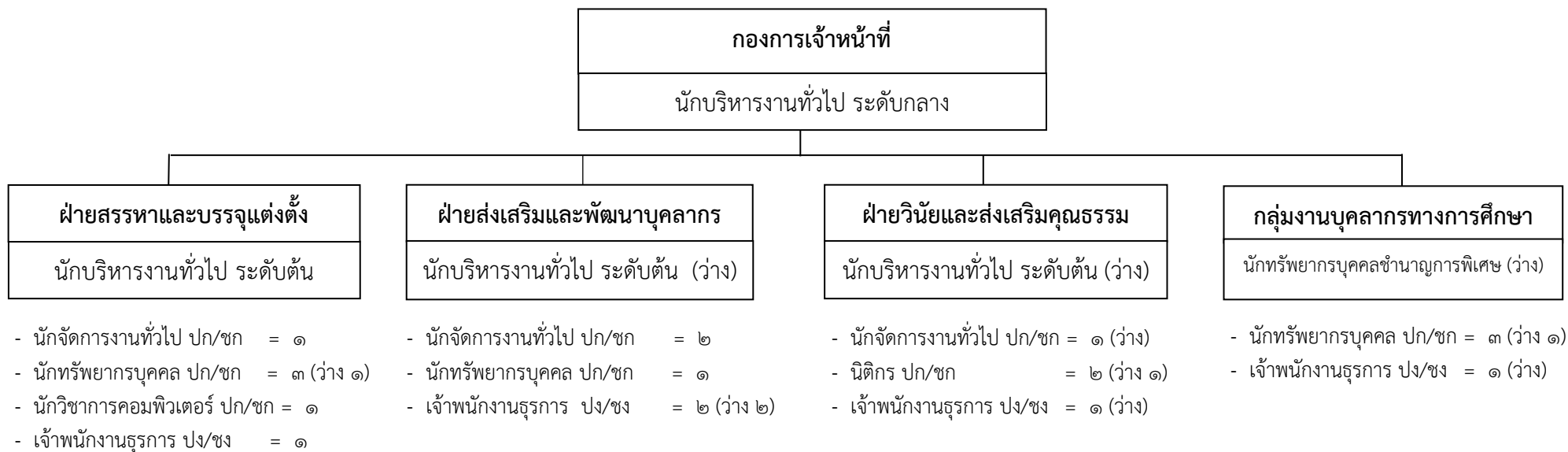

ระดับตำแหน่ง	อำนาจการท้องถิ่น ระดับกลาง	อำนาจการท้องถิ่น ระดับต้น	วิชาการ ชำนาญการ พิเศษ	วิชาการ ปฏิบัติการ/ ชำนาญการ	ทั่วไป ปฏิบัติงาน/ ชำนาญงาน	รวม
จำนวน	๑	๓	๑	๑๔	๕	๒๔
ครองตำแหน่ง	๑	๑	-	๑๐	๑	๑๓

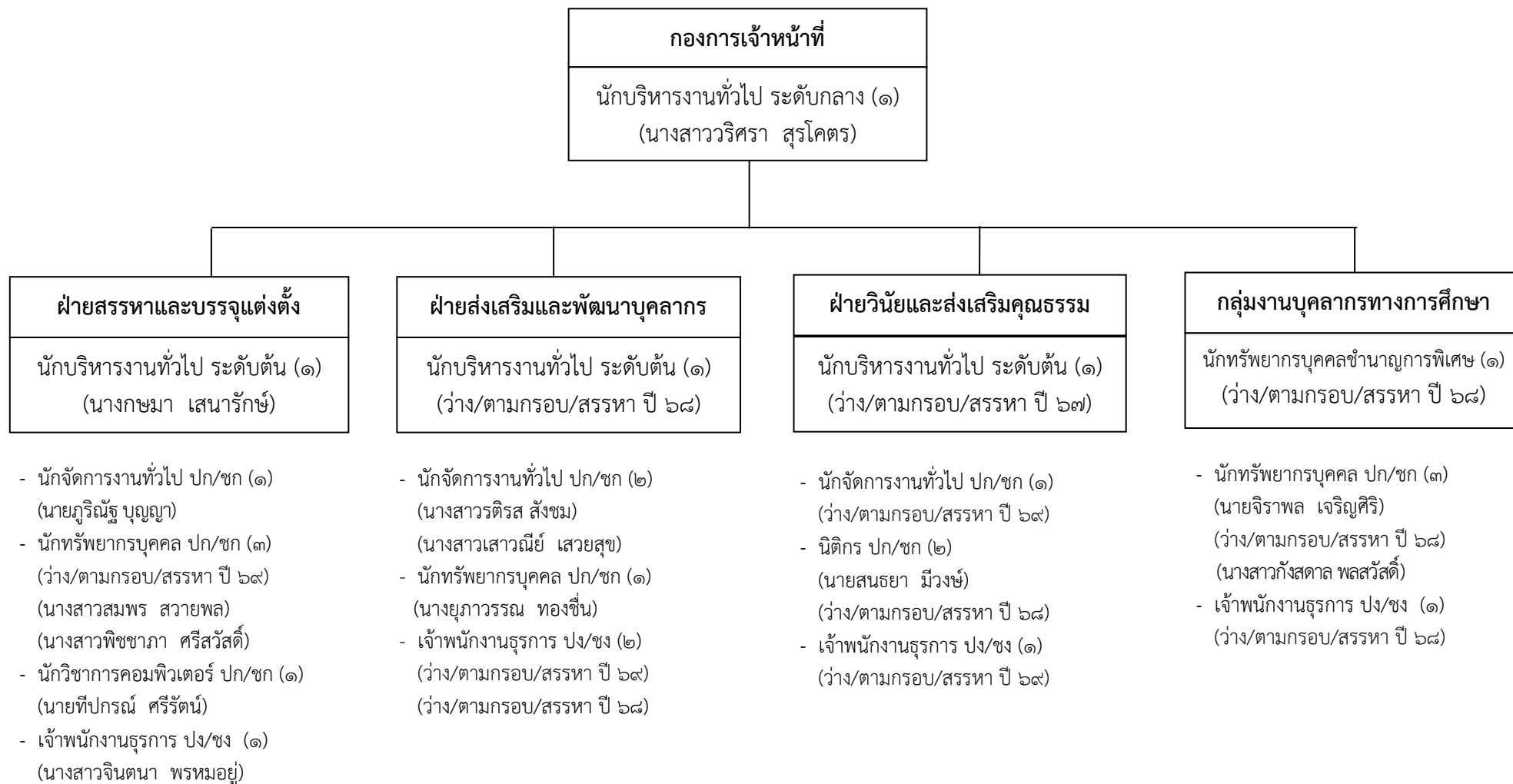

กองการเจ้าหน้าที่

ฝ่ายสรรหาและบรรจุแต่งตั้ง

พนักงานจ้างตามภารกิจ (มีคุณวุฒิ)
ผู้ช่วยนักทรัพยากรบุคคล (๒)
๑. นายวิษณุ พัฒนเศรษฐ
๒. (ว่าง/ตามกรอบ/สรรหา ปี ๖๘)

ฝ่ายส่งเสริมและพัฒนาบุคลากร

พนักงานจ้างตามภารกิจ (มีคุณวุฒิ)
ผู้ช่วยนักจัดการงานทั่วไป (๑)
๑. นายอภิสิทธิ์ เมฆอินทร์
ผู้ช่วยเจ้าพนักงานธุรการ (๑)
๑. (ว่าง/ตามกรอบ/สรรหา ปี ๖๙)

ฝ่ายวินัยและส่งเสริมคุณธรรม

พนักงานจ้างตามภารกิจ (มีคุณวุฒิ)
ผู้ช่วยนิติกร (๑)
๑. นางสาวภาวิณี กรวดกลาง
พนักงานจ้างตามภารกิจ (มีทักษะ)
พนักงานขับรถยนต์ (๑)
๑. (ว่าง/ตามกรอบ/สรรหา ปี ๖๘)

กลุ่มงานบุคลากรทางการศึกษา

พนักงานจ้างตามภารกิจ (มีคุณวุฒิ)
ผู้ช่วยนักทรัพยากรบุคคล (๑)
๑. (ว่าง/ตามกรอบ/สรรหา ปี ๖๘)

ตำแหน่งพนักงานจ้าง	ตามภารกิจ	ทั่วไป	รวม
จำนวน	๗	-	๗
ครองตำแหน่ง	๓	-	๓

หน่วยตรวจสอบภายใน
นักวิชาการตรวจสอบภายในชำนาญการพิเศษ (นางอัสชลี อินเบ็ด)

- นักวิชาการตรวจสอบภายใน ปก/ชก = ๒ (ว่าง)
(ว่าง/ตามกรอบ/สรรหา ปี ๖๗)
(ว่าง/ตามกรอบ/สรรหา ปี ๖๗)
- เจ้าพนักงานการเงินและบัญชี ปง/ชง = ๑ (ว่าง)
(ว่าง/ตามกรอบ/สรรหา ปี ๖๗)

พนักงานจ้างตามภารกิจ (มีคุณวุฒิ)

ผู้ช่วยนักวิชาการตรวจสอบภายใน (๑)

๑. นางสาวลลิตรา ชีอัสต์ยคมสัน

ผู้ช่วยเจ้าพนักงานธุรการ (๑)

๑. นางสาวปริญญาพร คณโฑเงิน

ระดับตำแหน่ง	วิชาการ ชำนาญการ พิเศษ	วิชาการ ปฏิบัติการ/ ชำนาญการ	ทั่วไป ปฏิบัติงาน/ ชำนาญงาน	รวม
จำนวน	๑	๒	๑	๔
ครองตำแหน่ง	๑	-	-	๑

ตำแหน่งพนักงานจ้าง	ตามภารกิจ	ทั่วไป	รวม
จำนวน	๒	-	๒
ครองตำแหน่ง	๒	-	๒

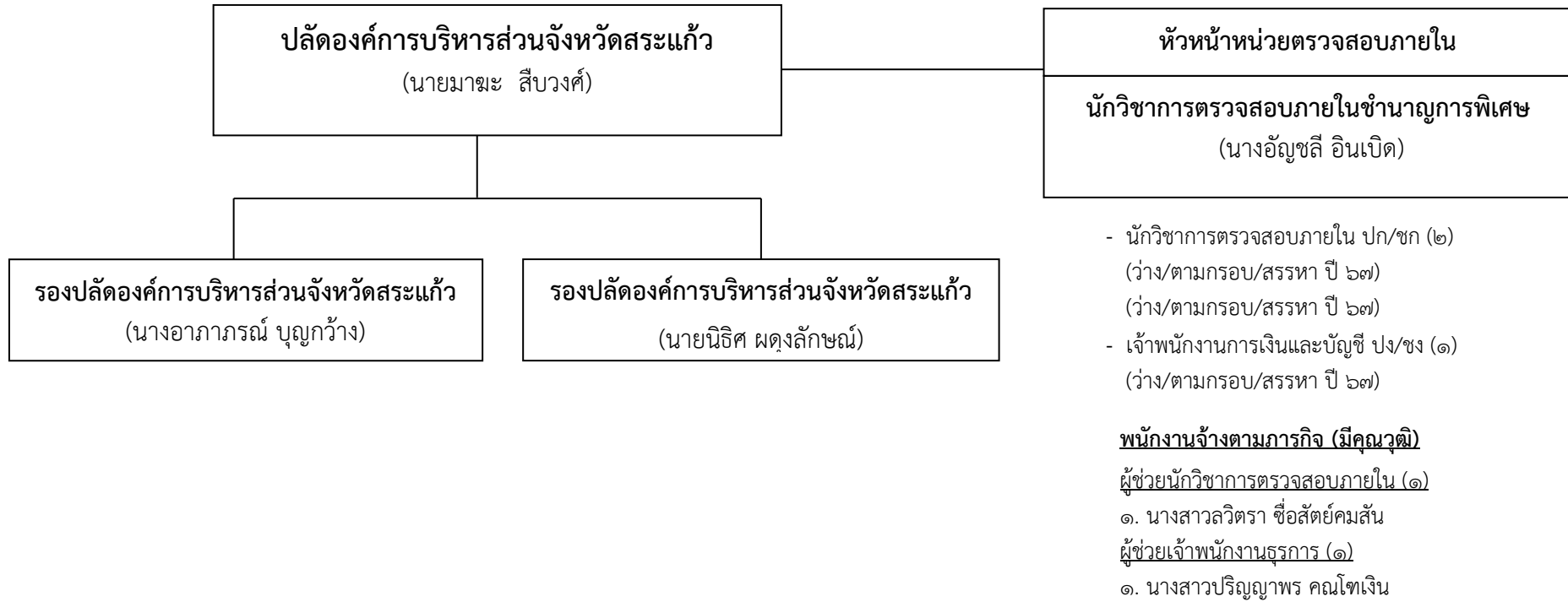

๑๑. บัญชีแสดงจัดคนลงสู่ตำแหน่งและการกำหนดเลขที่ตำแหน่งในส่วนราชการ

ที่	ชื่อ สกุล	คุณวุฒิการศึกษา	กรอบอัตราเก่าเดิม			กรอบอัตราเก่าใหม่			เงินเดือน	เงินประจำตำแหน่ง	เงินค่าตอบแทน/เงินเพิ่มอื่นๆ	หมายเหตุ
			เลขที่ตำแหน่ง	ตำแหน่ง	ระดับ	เลขที่ตำแหน่ง	ตำแหน่ง	ระดับ				
๑	นายมาฆะ สืบวงศ์	ศศ.บ.(รัฐศาสตร์)	๖๒-๑-๐๐-๑๑๐๑-๐๐๑	นักบริหารงานท้องถิ่น	สูง	๖๒-๑-๐๐-๑๑๐๑-๐๐๑	นักบริหารงานท้องถิ่น	สูง	๖๙๕,๑๖๐	๑๒๐,๐๐๐	๑๒๐,๐๐๐	๙๓๕,๑๖๐
		รป.ม.(การปกครองท้องถิ่น)							(๕๗,๙๓๐x๑๒)	(๑๐,๐๐๐x๑๒)	(๑๐,๐๐๐x๑๒)	ว่างเดิม
๒	นางอภาภรณ์ บุญกว้าง	ศศ.บ.(การจัดการทั่วไป)	๖๒-๑-๐๐-๑๑๐๑-๐๐๒	นักบริหารงานท้องถิ่น	สูง	๖๒-๑-๐๐-๑๑๐๑-๐๐๒	นักบริหารงานท้องถิ่น	สูง	๘๖๓,๘๘๐	๑๒๐,๐๐๐	๑๒๐,๐๐๐	๑,๑๐๓,๘๘๐
		ศศ.ม.(รัฐศาสตร์)							(๗๑,๙๕๐x๑๒)	(๑๐,๐๐๐x๑๒)	(๑๐,๐๐๐x๑๒)	ว่างเดิม
๓	นายนิธิต ผดุงลักษณ์	รป.ม.(การปกครองท้องถิ่น)	๖๒-๑-๐๐-๑๑๐๑-๐๐๓	นักบริหารงานท้องถิ่น	กลาง	๖๒-๑-๐๐-๑๑๐๑-๐๐๓	นักบริหารงานท้องถิ่น	กลาง	๖๓๘,๗๖๐	๖๗,๒๐๐	๖๗,๒๐๐	๗๗๓,๑๖๐
									(๕๓,๒๓๐x๑๒)	(๕,๖๐๐x๑๒)	(๕,๖๐๐x๑๒)	
สำนักปลัดองค์การบริหารส่วนจังหวัด												
๔	นายสมโชค ประยูรวง	ศศ.บ.(รัฐศาสตร์)	๖๒-๑-๐๑-๒๑๐๑-๐๐๑	นักบริหารงานทั่วไป	กลาง	๖๒-๑-๐๑-๒๑๐๑-๐๐๑	นักบริหารงานทั่วไป	กลาง	๕๑๙,๖๐๐	๖๗,๒๐๐	๖๗,๒๐๐	๖๕๔,๐๐๐
		ร.ม.							(๔๓,๓๐๐x๑๒)	(๕,๖๐๐x๑๒)	(๕,๖๐๐x๑๒)	
ฝ่ายอำนวยการ												
๕	ว่าง	-	๖๒-๑-๐๑-๒๑๐๑-๐๐๒	นักบริหารงานทั่วไป	ต้น	๖๒-๑-๐๑-๒๑๐๑-๐๐๒	นักบริหารงานทั่วไป	ต้น	๔๔๒,๓๒๐	๑๘,๐๐๐	-	๔๖๐,๓๒๐
									(๓๖,๘๖๐x๑๒)	(๑,๕๐๐x๑๒)		
๖	ว่าง	-	๖๒-๑-๐๑-๓๑๐๑-๐๐๑	นักจัดการงานทั่วไป	ปฏิบัติการ	๖๒-๑-๐๑-๓๑๐๑-๐๐๑	นักจัดการงานทั่วไป	ปก/ชก	๒๔๑,๔๔๐	-	-	๒๔๑,๔๔๐
									(๒๐,๑๒๐x๑๒)			
๗	พ.จ.อ.เกษุภรณ์รินทร์ ฤกษ์ประจักษ์	วท.บ.(วิทยาการคอมพิวเตอร์)	๖๒-๑-๐๑-๓๑๐๑-๐๐๒	นักจัดการงานทั่วไป	ปฏิบัติการ	๖๒-๑-๐๑-๓๑๐๑-๐๐๒	นักจัดการงานทั่วไป	ชำนาญการ	๕๒๒,๙๖๐	-	-	๕๒๒,๙๖๐
		รป.ม.(การบริหารจัดการภาครัฐ)							(๔๓,๕๘๐x๑๒)			
๘	น.ส.ปัทมา คงสมศรี	ศศ.บ.(สารสนเทศศาสตร์)	-	-	-	๖๒-๑-๐๑-๓๑๐๑-๐๐๘	นักจัดการงานทั่วไป	ชำนาญการ	๓๒๓,๗๖๐	-	-	๓๒๓,๗๖๐
									(๒๖,๙๘๐x๑๒)			กำหนดเพิ่ม
๙	นายทศวรรษ แพสุวรรณ	ทล.บ.(เทคโนโลยีสารสนเทศ)	๖๒-๑-๐๑-๓๑๐๑-๐๐๑	นักวิชาการคอมพิวเตอร์	ปฏิบัติการ	๖๒-๑-๐๑-๓๑๐๑-๐๐๑	นักวิชาการคอมพิวเตอร์	ปฏิบัติการ	๓๔๔,๒๘๐	-	-	๓๔๔,๒๘๐
									(๒๘,๖๙๐x๑๒)			
๑๐	ว่าง	-	๖๒-๑-๐๑-๓๑๐๑-๐๐๑	นักพัฒนาการทองเที่ยว	ปฏิบัติการ	๖๒-๑-๐๑-๓๑๐๑-๐๐๑	นักพัฒนาการทองเที่ยว	ปก/ชก	๒๒๒,๒๔๐	-	-	๒๒๒,๒๔๐
									(๑๘,๕๒๐x๑๒)			
๑๑	นายอริญชัยวิธน์ ปลื้มกมล	รป.ม. (รัฐประศาสนศาสตร์)	๖๒-๑-๐๑-๓๘๐๑-๐๐๑	นักพัฒนาชุมชน	ปฏิบัติการ	๖๒-๑-๐๑-๓๘๐๑-๐๐๑	นักพัฒนาชุมชน	ชำนาญการ	๓๔๙,๓๒๐	-	-	๓๔๙,๓๒๐
									(๒๙,๑๑๐x๑๒)			
๑๒	ว่าง	-	๖๒-๑-๐๑-๓๘๐๑-๐๐๒	นักพัฒนาชุมชน	ชำนาญการ	๖๒-๑-๐๑-๓๘๐๑-๐๐๒	นักพัฒนาชุมชน	ปก/ชก	๓๙๖,๐๐๐	-	-	๓๙๖,๐๐๐
									(๓๓,๐๐๐x๑๒)			
๑๓	ว่าง	-	๖๒-๑-๐๑-๓๘๐๑-๐๐๑	นักสังคมสงเคราะห์	ปก/ชก	๖๒-๑-๐๑-๓๘๐๑-๐๐๑	นักสังคมสงเคราะห์	ปก/ชก	๓๘๒,๕๖๐	-	-	๓๘๒,๕๖๐
									(๓๑,๘๘๐x๑๒)			

ที่	ชื่อ สกุล	คุณวุฒิ การศึกษา	กรอบอัตรากำลังเดิม			กรอบอัตรากำลังใหม่			เงินเดือน	เงินประจำ ตำแหน่ง	เงินค่าตอบแทน/ เงินเพิ่มอื่นๆ	หมายเหตุ
			เลขที่ตำแหน่ง	ตำแหน่ง	ระดับ	เลขที่ตำแหน่ง	ตำแหน่ง	ระดับ				
๑๔	นายอรุณพล สุ่มประดิษฐ์	ปวส.(การบัญชี)	๖๒-๑-๐๑-๔๑๐๑-๐๐๑	เจ้าพนักงานธุรการ	ปฏิบัติงาน	๖๒-๑-๐๑-๔๑๐๑-๐๐๑	เจ้าพนักงานธุรการ	ปฏิบัติงาน	๒๐๓,๕๒๐	-	-	๒๐๓,๕๒๐
									(๑๖,๙๖๐x๑๒)			
๑๕	ส.อ.กษิเดช เสนารักษ์	อ.บ.(ภูมิศาสตร์)	๖๒-๑-๐๑-๔๑๐๑-๐๐๒	เจ้าพนักงานธุรการ	ปฏิบัติงาน	๖๒-๑-๐๑-๔๑๐๑-๐๐๒	เจ้าพนักงานธุรการ	ปฏิบัติงาน	๒๒๑,๗๖๐	-	-	๒๒๑,๗๖๐
									(๑๘,๔๘๐x๑๒)			
	พนักงานจ้างตามภารกิจ											
๑๖	น.ส.อาทิตย์ยา เฉลยทรง	ศศ.บ.(รัฐศาสตร์)	-	ผู้ช่วยนักจัดการงานทั่วไป	-	-	ผู้ช่วยนักจัดการงานทั่วไป	-	๓๕๒,๔๔๐	-	-	๓๕๒,๔๔๐
									(๒๙,๓๗๐x๑๒)			
๑๗	นายธนนต์ หมูมาก	ศศ.บ.(รัฐศาสตร์)	-	ผู้ช่วยนักจัดการงานทั่วไป	-	-	ผู้ช่วยนักจัดการงานทั่วไป	-	๓๐๗,๘๐๐	-	-	๓๐๗,๘๐๐
									(๒๕,๖๕๐x๑๒)			
๑๘	น.ส.กัลยา ไชศิริ	ค.บ.(สังคมศึกษา)	-	ผู้ช่วยนักจัดการงานทั่วไป	-	-	ผู้ช่วยนักจัดการงานทั่วไป	-	๒๖๑,๗๒๐	-	-	๒๖๑,๗๒๐
									(๒๑,๘๑๐x๑๒)			
๑๙	น.ส.พรนภา ผิวหอม	วท.บ. (วิทยาศาสตร์และเทคโนโลยีการอาหาร)	-	ผู้ช่วยนักจัดการงานทั่วไป	-	-	ผู้ช่วยนักจัดการงานทั่วไป	-	๑๘๗,๒๐๐	-	-	๑๘๗,๒๐๐
									(๑๕,๖๐๐x๑๒)			
๒๐	น.ส.กิตติกาญจน์ บัวผดุง	ศศ.บ.(การจัดการทั่วไป)	-	ผู้ช่วยนักพัฒนาการท่องเที่ยว	-	-	ผู้ช่วยนักพัฒนาการท่องเที่ยว	-	๒๐๓,๘๘๐	-	-	๒๐๓,๘๘๐
									(๑๖,๙๙๐x๑๒)			
๒๑	นายจรัสวัฒน์ ภัวตพงศาไพศาล	ศศ.บ.(นันทนาการ และการท่องเที่ยว)	-	ผู้ช่วยเจ้าพนักงานธุรการ	-	-	ผู้ช่วยเจ้าพนักงานธุรการ	-	๑๗๕,๘๐๐	-	-	๑๗๕,๘๐๐
									(๑๔,๖๕๐x๑๒)			
๒๒	น.ส.กัลยารัตน์ ประยูรยวง	ปวส.(คอมพิวเตอร์ธุรกิจ)	-	ผู้ช่วยเจ้าพนักงานธุรการ	-	-	ผู้ช่วยเจ้าพนักงานธุรการ	-	๒๖๓,๗๖๐	-	-	๒๖๓,๗๖๐
									(๒๑,๙๘๐x๑๒)			
๒๓	นางจิรวรรณ เอมอ่อน	ปวส.(คอมพิวเตอร์ธุรกิจ)	-	ผู้ช่วยเจ้าพนักงานธุรการ	-	-	ผู้ช่วยเจ้าพนักงานธุรการ	-	๑๘๙,๘๔๐	-	-	๑๘๙,๘๔๐
									(๑๕,๘๒๐x๑๒)			
๒๔	นายสุพันธ์ ชัยเสนา	ปวส.(ช่างอิเล็กทรอนิกส์)	-	ผู้ช่วยเจ้าพนักงานพัฒนา ชุมชน (คนพิการ)	-	-	ผู้ช่วยเจ้าพนักงานพัฒนา ชุมชน (คนพิการ)	-	๑๕๕,๕๒๐	-	๑๙,๖๘๐	๑๗๕,๒๐๐
									(๑๒,๙๖๐x๑๒)		(๑,๖๔๐x๑๒)	
๒๕	นายจิระพงษ์ ฉลาดจิต	ม.๓	-	พนักงานขับรถยนต์	-	-	พนักงานขับรถยนต์	-	๑๓๓,๐๘๐	-	๒๔,๐๐๐	๑๕๗,๐๘๐
									(๑๑,๐๙๐x๑๒)		(๒,๐๐๐x๑๒)	
๒๖	นายรัชชัย สติยวัฒนาสันต์	ม.๖	-	-	-	-	พนักงานขับรถยนต์	-	๑๓๒,๒๔๐	-	๒๔,๐๐๐	๑๓๒,๒๔๐
									(๑๑,๐๒๐x๑๒)		(๒,๐๐๐x๑๒)	กำหนดเพิ่ม
	พนักงานจ้างทั่วไป											
๒๗	นายจักรวาล พรพิช	ป.๖	-	คนงาน	-	-	คนงาน	-	๑๐๘,๐๐๐	-	๒๔,๐๐๐	๑๓๒,๐๐๐
									(๙,๐๐๐x๑๒)		(๒,๐๐๐x๑๒)	

ที่	ชื่อ สกุล	คุณวุฒิการศึกษา	กรอบอัตราค่าจ้างเดิม			กรอบอัตราค่าจ้างใหม่			เงินเดือน	เงินประจำตำแหน่ง	เงินค่าตอบแทน/เงินเพิ่มอื่นๆ	หมายเหตุ
			เลขที่ตำแหน่ง	ตำแหน่ง	ระดับ	เลขที่ตำแหน่ง	ตำแหน่ง	ระดับ				
๒๘	นางสุวรรณี บิณฑบาตร	ม.๓	-	คนงาน	-	-	คนงาน	-	๑๐๘,๐๐๐	-	๒๔,๐๐๐	๑๓๒,๐๐๐
									(๙,๐๐๐x๑๒)		(๒,๐๐๐x๑๒)	ปรับเกลี่ยจากฝ่ายนิติการ
๒๙	นายประวิทย์ หมายภาษา	ม.๓	-	คนงาน (คนพิการ)	-	-	คนงาน (คนพิการ)	-	๑๐๘,๐๐๐	-	๒๔,๐๐๐	๑๓๒,๐๐๐
									(๙,๐๐๐x๑๒)		(๒,๐๐๐x๑๒)	
๓๐	นายไพฑูรย์ คุ้มจันทิก	ป.๖	-	คนงาน (คนพิการ)	-	-	คนงาน (คนพิการ)	-	๑๐๘,๐๐๐	-	๒๔,๐๐๐	๑๓๒,๐๐๐
									(๙,๐๐๐x๑๒)		(๒,๐๐๐x๑๒)	
๓๑	นายสุรินทร์ วิจิตร	ป.๖	-	คนงาน (คนพิการ)	-	-	คนงาน (คนพิการ)	-	๑๐๘,๐๐๐	-	๒๔,๐๐๐	๑๓๒,๐๐๐
									(๙,๐๐๐x๑๒)		(๒,๐๐๐x๑๒)	
๓๒	นายณรงค์ เขตหนองบัว	ม.๓	-	คนงาน (คนพิการ)	-	-	คนงาน (คนพิการ)	-	๑๐๘,๐๐๐	-	๒๔,๐๐๐	๑๓๒,๐๐๐
									(๙,๐๐๐x๑๒)		(๒,๐๐๐x๑๒)	
๓๓	นายบรรจง พิมพ์สุข	ม.๖	-	คนงาน (คนพิการ)	-	-	คนงาน (คนพิการ)	-	๑๐๘,๐๐๐	-	๒๔,๐๐๐	๑๓๒,๐๐๐
									(๙,๐๐๐x๑๒)		(๒,๐๐๐x๑๒)	
	ฝ่ายป้องกันและบรรเทาสาธารณภัย											
๓๔	ว่าง	-	-	-	-	๖๒-๑-๐๑-๒๑๐๑-๐๑๗	นักบริหารงานทั่วไป	ต้น	๓๙๓,๖๐๐	๑๘,๐๐๐	-	๔๑๑,๖๐๐
									(ค่ากลางเงินเดือน)	(๑,๕๐๐x๑๒)		กำหนดเพิ่ม
๓๕	น.ส.อรทัย สุระโคตร	ศศ.บ.(การบัญชี)	๖๒-๑-๐๑-๓๑๐๑-๐๐๓	นักจัดการงานทั่วไป	ชำนาญการ	๖๒-๑-๐๑-๓๑๐๑-๐๐๓	นักจัดการงานทั่วไป	ชำนาญการ	๔๖๘,๙๖๐	-	-	ปรับเกลี่ยจาก
									(๓๙,๐๘๐x๑๒)			ฝ่ายอำนวยการ
๓๖	ว่าง	-	๖๒-๑-๐๑-๓๘๑๐-๐๐๑	นักป้องกันและบรรเทาสาธารณภัย	ปฏิบัติการ	๖๒-๑-๐๑-๓๘๑๐-๐๐๑	นักป้องกันและบรรเทาสาธารณภัย	ปก/ชก	๔๒๙,๒๔๐	-	-	ปรับเกลี่ยจากฝ่ายอำนวยการ
									(๓๕,๗๗๐x๑๒)			(รับเงินเดือน ชก)
๓๗	ว่าง	-	๖๒-๑-๐๑-๔๘๐๕-๐๐๑	เจ้าพนักงานป้องกันและบรรเทาสาธารณภัย	ปฏิบัติงาน	๖๒-๑-๐๑-๔๘๐๕-๐๐๑	เจ้าพนักงานป้องกันและบรรเทาสาธารณภัย	ปง/ชง	๑๘๑,๖๘๐	-	-	ปรับเกลี่ยจาก
									(๑๕,๑๔๐x๑๒)			ฝ่ายอำนวยการ
๓๘	นายภูซงศ์ คงมันกลาง	ปวส.(เทคนิคยานยนต์)	๖๒-๑-๐๑-๔๘๐๕-๐๐๒	เจ้าพนักงานป้องกันและบรรเทาสาธารณภัย	ปง/ชง	๖๒-๑-๐๑-๔๘๐๕-๐๐๒	เจ้าพนักงานป้องกันและบรรเทาสาธารณภัย	ปฏิบัติงาน	๓๓๓,๔๔๐	-	-	ปรับเกลี่ยจาก
									(๒๖,๑๒๐x๑๒)			ฝ่ายอำนวยการ
๓๙	ว่าง	-	๖๒-๑-๐๑-๔๘๐๕-๐๐๓	เจ้าพนักงานป้องกันและบรรเทาสาธารณภัย	ปฏิบัติงาน	๖๒-๑-๐๑-๔๘๐๕-๐๐๓	เจ้าพนักงานป้องกันและบรรเทาสาธารณภัย	ปง/ชง	๑๙๕,๘๐๐	-	-	ปรับเกลี่ยจาก
									(๑๖,๖๕๐x๑๒)			ฝ่ายอำนวยการ
	พนักงานจ้างตามภารกิจ											
๔๐	ว่าง	-	-	-	-	-	ผู้ช่วยนักจัดการงานทั่วไป	-	๑๘๐,๐๐๐	-	-	๑๘๐,๐๐๐
									(๑๕,๐๐๐x๑๒)			กำหนดเพิ่ม
๔๑	ว่าง	-	-	-	-	-	ผู้ช่วยเจ้าพนักงานธุรการ	-	๑๓๘,๐๐๐	-	๒๔,๐๐๐	๑๖๒,๐๐๐
									(๑๑,๕๐๐x๑๒)		(๒,๐๐๐x๑๒)	กำหนดเพิ่ม

ที่	ชื่อ สกุล	คุณวุฒิ การศึกษา	กรอบอัตรากำลังเดิม			กรอบอัตรากำลังใหม่						หมายเหตุ
			เลขที่ตำแหน่ง	ตำแหน่ง	ระดับ	เลขที่ตำแหน่ง	ตำแหน่ง	ระดับ	เงินเดือน	เงินประจำ ตำแหน่ง	เงินค่าตอบแทน/ เงินเพิ่มอื่นๆ	
๔๒	นายมรกต หวานเหนือ	ปวส.(เครื่องเย็บ และปรับอากาศ)	-	ผู้ช่วยเจ้าพนักงานป้องกัน และบรรเทาสาธารณภัย	-	-	ผู้ช่วยเจ้าพนักงานป้องกัน และบรรเทาสาธารณภัย	-	๑๕๐,๒๔๐ (๑๒,๕๒๐x๑๒)	-	๒๔,๐๐๐ (๒,๐๐๐x๑๒)	ปรับเกลี้ยจาก ฝ่ายอำนวยการ
๔๓	นายจิรายุทธ์ รักษาณา	ปวส.(เครื่องกล)	-	ผู้ช่วยเจ้าพนักงานป้องกัน และบรรเทาสาธารณภัย	-	-	ผู้ช่วยเจ้าพนักงานป้องกัน และบรรเทาสาธารณภัย	-	๑๗๑,๗๒๐ (๑๔,๓๑๐x๑๒)	-	๓,๔๘๐ (๒๕๐x๑๒)	ปรับเกลี้ยจาก ฝ่ายอำนวยการ
๔๔	นายคมศักดิ์ สีหนาท	ปวช.(ไฟฟ้าและอิเล็กทรอนิกส์)	-	ผู้ช่วยเจ้าพนักงานป้องกัน และบรรเทาสาธารณภัย	-	-	ผู้ช่วยเจ้าพนักงานป้องกัน และบรรเทาสาธารณภัย	-	๑๗๔,๘๔๐ (๑๔,๕๗๐x๑๒)	-	๓๖๐ (๓๐x๑๒)	ปรับเกลี้ยจาก ฝ่ายอำนวยการ
๔๕	นายณัฐนนท์ อุทัยมา	ปวส.(ไฟฟ้ากำลัง)	-	ผู้ช่วยเจ้าพนักงานป้องกัน และบรรเทาสาธารณภัย	-	-	ผู้ช่วยเจ้าพนักงานป้องกัน และบรรเทาสาธารณภัย	-	๑๖๘,๖๐๐ (๑๔,๐๕๐x๑๒)	-	๖,๖๐๐ (๕๕๐x๑๒)	ปรับเกลี้ยจาก ฝ่ายอำนวยการ
๔๖	นายปกรณ์ ขาวเหรียญ	ม.๖	-	-	-	-	พนักงานขับเครื่องจักรกล ขนาดเบา	-	๑๒๒,๑๖๐ (๑๐,๑๘๐x๑๒)	-	๒๔,๐๐๐ (๒,๐๐๐x๑๒)	ปรับเกลี้ยจาก ฝ่ายอำนวยการ
๔๗	ว่าง		-	-	-	-	พนักงานขับเครื่องจักรกล ขนาดเบา	-	๑๑๒,๘๐๐ (๙,๔๐๐x๑๒)	-	๒๔,๐๐๐ (๒,๐๐๐x๑๒)	ปรับเกลี้ยจาก ฝ่ายอำนวยการ
๔๘	นายสุทัศน์ ตรีเมฆ	ม.๖	-	พนักงานขับรถยนต์	-	-	พนักงานขับรถยนต์	-	๑๓๓,๖๘๐ (๑๑,๑๔๐x๑๒)	-	๒๔,๐๐๐ (๒,๐๐๐x๑๒)	ปรับเกลี้ยจาก ฝ่ายอำนวยการ
	พนักงานจ้างทั่วไป											
๔๙	น.ส.พิชญภา กาปิ	ม.๖	-	คนงาน	-	-	คนงาน	-	๑๐๘,๐๐๐ (๙,๐๐๐x๑๒)	-	๒๔,๐๐๐ (๒,๐๐๐x๑๒)	ปรับเกลี้ยจาก ฝ่ายอำนวยการ
๕๐	นายพีระพงษ์ ทิพย์เกษร	ปวส.(เทคนิคเครื่องกล)	-	คนงาน	-	-	คนงาน	-	๑๐๘,๐๐๐ (๙,๐๐๐x๑๒)	-	๒๔,๐๐๐ (๒,๐๐๐x๑๒)	ปรับเกลี้ยจาก ฝ่ายอำนวยการ
	ฝ่ายนิติการ											
๕๑	นายพิพัฒน์ จิตละมุน	น.บ.(นิติศาสตร์)	๖๒-๑-๐๑-๒๑๐๑-๐๐๓	นักบริหารงานทั่วไป	ต้น	๖๒-๑-๐๑-๒๑๐๑-๐๐๓	นักบริหารงานทั่วไป	ต้น	๕๔๘,๘๘๐ (๔๕,๗๔๐x๑๒)	๑๘,๐๐๐ (๑,๕๐๐x๑๒)	-	๕๖๖,๘๘๐
๕๒	นายกิตติพงษ์ แคนวิวัฒน์เดชา	น.บ.(นิติศาสตร์)	๖๒-๑-๐๑-๓๑๐๕-๐๐๑	นิติกร	ปฏิบัติการ	๖๒-๑-๐๑-๓๑๐๕-๐๐๑	นิติกร	ปฏิบัติการ	๓๑๒,๙๖๐ (๒๖,๐๘๐x๑๒)	-	-	๓๑๒,๙๖๐
๕๓	น.ส.อุมาพร อรุณอมรไพศาล	นิติศาสตรบัณฑิต นิติศาสตรมหาบัณฑิต	๖๒-๑-๐๑-๓๑๐๕-๐๐๓	นิติกร	ปก/ชก	๖๒-๑-๐๑-๓๑๐๕-๐๐๒	นิติกร	ชำนาญการ	๓๔๒,๗๒๐ (๒๘,๕๖๐x๑๒)	-	-	๓๔๒,๗๒๐ ว่างเดิม
	พนักงานจ้างตามภารกิจ											
๕๔	น.ส.รจรินทร์ สมิ้งลำ	บ.ธ.บ.(การจัดการทั่วไป)	-	ผู้ช่วยนักจัดการงานทั่วไป	-	-	ผู้ช่วยนักจัดการงานทั่วไป	-	๒๖๖,๖๔๐ (๒๒,๒๒๐x๑๒)	-	-	๒๖๖,๖๔๐

ที่	ชื่อ สกุล	คุณวุฒิ การศึกษา	กรอบอัตรากำลังเดิม			กรอบอัตราค่าจ้างใหม่			เงินเดือน			หมายเหตุ
			เลขที่ตำแหน่ง	ตำแหน่ง	ระดับ	เลขที่ตำแหน่ง	ตำแหน่ง	ระดับ	เงินประจำ ตำแหน่ง	เงินค่าตอบแทน/ เงินเพิ่มอื่นๆ		
๕๕	นายวีรศักดิ์ จิ่งตระกูล	น.บ.(นิติศาสตร์)	-	ผู้ช่วยนิติกร	-	-	ผู้ช่วยนิติกร	-	๓๔๒,๑๒๐	-	-	๓๔๒,๑๒๐
									(๒๘,๕๑๐x๑๒)			
๕๖	น.ส.วราภรณ์ ขาลี	น.บ.(นิติศาสตร์)	-	ผู้ช่วยนิติกร	-	-	ผู้ช่วยนิติกร	-	๑๘๐,๐๐๐	-	-	๑๘๐,๐๐๐
									(๑๕,๐๐๐x๑๒)			
๕๗	นายวิทยา วินิจฉัย	ปวส.(คอมพิวเตอร์ธุรกิจ)	-	ผู้ช่วยเจ้าพนักงานธุรการ	-	-	ผู้ช่วยเจ้าพนักงานธุรการ	-	๑๙๒,๖๐๐	-	-	๑๙๒,๖๐๐
									(๑๖,๐๕๐x๑๒)			
	ฝ่ายกิจการพาณิชย์											
๕๘	พ.จ.ตย.ศศิริศักดิ์ ธีรารัตน์วิชัย	น.บ.	๖๒-๑-๐๑-๒๑๐๑-๐๑๖	นักบริหารงานทั่วไป	ต้น	๖๒-๑-๐๑-๒๑๐๑-๐๐๔	นักบริหารงานทั่วไป	ต้น	๔๙๘,๖๐๐	๑๘,๐๐๐	-	๕๑๖,๖๐๐
		น.ม.							(๔๑,๕๕๐x๑๒)	(๑,๕๐๐x๑๒)		ว่างเดิม
๕๙	นายปรัชญาธรรม วุฒิสาร	น.บ.	๖๒-๑-๐๑-๓๑๐๕-๐๐๔	นิติกร	ชำนาญการ	๖๒-๑-๐๑-๓๑๐๕-๐๐๓	นิติกร	ปฏิบัติการ	๒๖๖,๗๖๐	-	-	๒๖๖,๗๖๐
		น.ม.							(๒๒,๒๓๐x๑๒)	(๐x๑๒)		
๖๐	ว่าง	-	๖๒-๑-๐๑-๔๒๐๑-๐๑๒	เจ้าพนักงานการเงินและบัญชี	ปง/ชง	๖๒-๑-๐๑-๔๒๐๑-๐๐๑	เจ้าพนักงานการเงินและบัญชี	ปง/ชง	๒๙๗,๙๐๐	-	-	๒๙๗,๙๐๐
									(ค่ากลางเงินเดือน)			ว่างเดิม
๖๑	ว่าง	-	๖๒-๑-๐๑-๔๒๐๔-๐๐๑	เจ้าพนักงานจัดเก็บรายได้	ปง/ชง	๖๒-๑-๐๑-๔๒๐๔-๐๐๑	เจ้าพนักงานจัดเก็บรายได้	ปง/ชง	๒๙๗,๙๐๐	-	-	๒๙๗,๙๐๐
									(ค่ากลางเงินเดือน)			ว่างเดิม
	พนักงานจ้างตามภารกิจ											
๖๒	น.ส.รัตนรินทร์ ถ้ำทอง	น.บ.(นิติศาสตร์)	-	ผู้ช่วยนิติกร	-	-	ผู้ช่วยนิติกร	-	๑๙๖,๐๘๐	-	-	๑๙๖,๐๘๐
									(๑๖,๓๔๐x๑๒)			
๖๓	น.ส.พรจินดา พัฒโนทัย	รป.บ.(รัฐประศาสนศาสตร์)	-	ผู้ช่วยนักจัดการงานทั่วไป	-	-	ผู้ช่วยนักจัดการงานทั่วไป	-	๑๙๔,๘๘๐	-	-	๑๙๔,๘๘๐
									(๑๖,๒๔๐x๑๒)			
๖๔	น.ส.ชฎารัตน์ ผดุงพงษ์	บธ.บ.(ธุรกิจระหว่างประเทศ)	-	ผู้ช่วยนักจัดการงานทั่วไป	-	-	ผู้ช่วยนักจัดการงานทั่วไป	-	๑๙๖,๐๘๐	-	-	๑๙๖,๐๘๐
									(๑๖,๓๔๐x๑๒)			
๖๕	น.ส.ยุวดี ทรทีก	ปวส.(การบัญชี)	-	ผู้ช่วยเจ้าพนักงานการเงินและบัญชี	-	-	ผู้ช่วยเจ้าพนักงานการเงินและบัญชี	-	๑๕๐,๑๒๐	-	๒๔,๐๐๐	๑๗๔,๑๒๐
									(๑๒,๕๑๐x๑๒)		(๒,๐๐๐x๑๒)	
๖๖	น.ส.ณัชวดี สว่างเทียบ	ปวส.(การตลาด)	-	ผู้ช่วยเจ้าพนักงานจัดเก็บรายได้	-	-	ผู้ช่วยเจ้าพนักงานจัดเก็บรายได้	-	๑๕๐,๑๒๐	-	๒๔,๐๐๐	๑๗๔,๑๒๐
									(๑๒,๕๑๐x๑๒)		(๒,๐๐๐x๑๒)	
	พนักงานจ้างทั่วไป											
๖๗	นายทักษิณ งามประสิทธิ์	ม.๖	-	คนงาน	-	-	คนงาน	-	๑๐๘,๐๐๐	-	๒๔,๐๐๐	๑๓๒,๐๐๐
									(๙,๐๐๐x๑๒)		(๒,๐๐๐x๑๒)	ปรับหนี้จากฝ่ายอำนวยการ

ที่	ชื่อ สกุล	คุณวุฒิการศึกษา	กรอบอัตราเก่าเดิม			กรอบอัตราค่าใหม่			เงินเดือน	เงินประจำตำแหน่ง	เงินค่าตอบแทน/เงินเพิ่มอื่นๆ	หมายเหตุ
			เลขที่ตำแหน่ง	ตำแหน่ง	ระดับ	เลขที่ตำแหน่ง	ตำแหน่ง	ระดับ				
๖๘	นายอานนท์ โพธิ์ชัย	ป. ๖	-	คนงาน	-	-	คนงาน	-	๑๐๘,๐๐๐	-	๒๔,๐๐๐	๑๓๒,๐๐๐
									(๙,๐๐๐x๑๒)		(๒,๐๐๐x๑๒)	ปรับเกลี่ยจากฝ่ายนิติการ
๖๙	นายสนอง กันสำอางค์	ป.๖	-	คนงาน	-	-	คนงาน	-	๑๐๘,๐๐๐	-	๒๔,๐๐๐	๑๓๒,๐๐๐
									(๙,๐๐๐x๑๒)		(๒,๐๐๐x๑๒)	ปรับเกลี่ยและตัดโอนจากกองช่าง
๗๐	นายสุพล บุญชู	ป.๖	-	คนงาน	-	-	คนงาน	-	๑๐๘,๐๐๐	-	๒๔,๐๐๐	๑๓๒,๐๐๐
									(๙,๐๐๐x๑๒)		(๒,๐๐๐x๑๒)	ปรับเกลี่ยและตัดโอนจากกองช่าง
๗๑	น.ส.สุกัญญา สุขโขใจ	-	-	คนงาน	-	-	คนงาน	-	๑๐๘,๐๐๐	-	๒๔,๐๐๐	๑๓๒,๐๐๐
									(๙,๐๐๐x๑๒)		(๒,๐๐๐x๑๒)	ปรับเกลี่ยจากฝ่ายนิติการ
๗๒	น.ส.พิมพ์พร ประกอบ	ม.๖	-	คนงาน	-	-	คนงาน	-	๑๐๘,๐๐๐	-	๒๔,๐๐๐	๑๓๒,๐๐๐
									(๙,๐๐๐x๑๒)		(๒,๐๐๐x๑๒)	
๗๓	ว่าง	ปวช.(การบัญชี)	-	คนงาน	-	-	คนงาน	-	๑๐๘,๐๐๐	-	๒๔,๐๐๐	๑๓๒,๐๐๐
									(๙,๐๐๐x๑๒)		(๒,๐๐๐x๑๒)	
๗๔	ว่าง	-	-	คนงาน	-	-	คนงาน	-	๑๐๘,๐๐๐	-	๑๒,๐๐๐	๑๒๐,๐๐๐
									(๙,๐๐๐x๑๒)		(๑,๐๐๐x๑๒)	
	สำนักงานเลขานุการองค์การบริหารส่วนจังหวัด											
๗๕	น.ส.ประทุมทิพย์ ตันเจริญ	ร.ป.บ.(บริหารรัฐกิจ)	๖๒-๑-๐๒-๒๑๐๑-๐๐๕	นักบริหารงานทั่วไป	กลาง	๖๒-๑-๐๒-๒๑๐๑-๐๐๕	นักบริหารงานทั่วไป	กลาง	๕๕๘,๗๒๐	๖๗,๒๐๐	๖๗,๒๐๐	๖๙๓,๑๒๐
		ร.ป.ม.							(๔๖,๕๖๐x๑๒)	(๕,๖๐๐x๑๒)	(๕,๖๐๐x๑๒)	
	ฝ่ายการประชุม											
๗๖	นางนันทกัญญา สายนาคน	บธ.บ.(การจัดการทั่วไป)	๖๒-๑-๐๒-๒๑๐๑-๐๐๕	นักบริหารงานทั่วไป	ต้น	๖๒-๑-๐๒-๒๑๐๑-๐๐๖	นักบริหารงานทั่วไป	ต้น	๔๕๕,๕๒๐	๑๘,๐๐๐	-	๔๗๓,๕๒๐
									(๓๗,๙๖๐x๑๒)	(๑,๕๐๐x๑๒)		
๗๗	ว่าง	-	๖๒-๑-๐๒-๓๑๐๑-๐๐๔	นักจัดการงานทั่วไป	ชำนาญการ	๖๒-๑-๐๒-๓๑๐๑-๐๐๔	นักจัดการงานทั่วไป	ปก/ชก	๔๒๘,๒๔๐	-	-	๔๒๘,๒๔๐
									(๓๕,๗๗๐x๑๒)			
๗๘	น.ส.มิรันตี มหาโยธา	นศ.บ.	๖๒-๑-๐๒-๓๑๐๑-๐๑๓	นักจัดการงานทั่วไป	ปฏิบัติการ	๖๒-๑-๐๒-๓๑๐๑-๐๐๕	นักจัดการงานทั่วไป	ปฏิบัติการ	๒๕๓,๖๘๐	-	-	๒๕๓,๖๘๐
									(๒๑,๑๔๐x๑๒)			
	ฝ่ายส่งเสริมการมีส่วนร่วมของประชาชน											
๗๙	นางพริมา ศรีแก้ว	ศศ.บ.(การจัดการทั่วไป)	๖๒-๑-๐๒-๒๑๐๑-๐๐๖	นักบริหารงานทั่วไป	ต้น	๖๒-๑-๐๒-๒๑๐๑-๐๐๗	นักบริหารงานทั่วไป	ต้น	๕๓๑,๓๖๐	๑๘,๐๐๐	-	๕๔๙,๓๖๐
		ร.ป.ม.(รัฐประศาสนศาสตร์)							(๔๔,๒๘๐x๑๒)	(๑,๕๐๐x๑๒)		ว่างเดิม
๘๐	นายชิตชัย อ่อนศิริทรัพย์	ศศ.บ.(รัฐประศาสนศาสตร์)	๖๒-๑-๐๒-๓๑๐๑-๐๐๕	นักจัดการงานทั่วไป	ชำนาญการ	๖๒-๑-๐๒-๓๑๐๑-๐๐๖	นักจัดการงานทั่วไป	ชำนาญการ	๕๒๒,๙๖๐	-	-	๕๒๒,๙๖๐
									(๔๓,๕๘๐x๑๒)			

ที่	ชื่อ สกุล	คุณวุฒิ การศึกษา	กรอบอัตราเก่าเดิม			กรอบอัตราค่าจ้างใหม่						หมายเหตุ
			เลขที่ตำแหน่ง	ตำแหน่ง	ระดับ	เลขที่ตำแหน่ง	ตำแหน่ง	ระดับ	เงินเดือน	เงินประจำ ตำแหน่ง	เงินค่าตอบแทน/ เงินเพิ่มอื่นๆ	
๘๑	น.ส.พัทธนันท์ นุชสวาท	บธ.บ.(การจัดการ)	๖๒-๑-๐๒-๓๑๐๑-๐๑๔	นักจัดการงานทั่วไป	ปฏิบัติการ	๖๒-๑-๐๒-๓๑๐๑-๐๐๗	นักจัดการงานทั่วไป	ชำนาญการ	๔๙๘,๖๐๐	-	-	๔๙๘,๖๐๐
									(๔๑,๕๕๐x๑๒)			
	พนักงานจ้างตามภารกิจ											
๘๒	นายปรวิทย์ จีงตระกูล	ศศ.บ.(การจัดการทั่วไป)	-	ผู้ช่วยนักจัดการงานทั่วไป	-	-	ผู้ช่วยนักจัดการงานทั่วไป	-	๓๑๑,๕๒๐	-	-	๓๑๑,๕๒๐
									(๒๕,๙๖๐x๑๒)			
	ฝ่ายบริหารงานทั่วไป											
๘๓	น.ส.สุธณี พรมานะสวัสดิ์	บธ.บ.(การบริหารทรัพยากรมนุษย์)	๖๒-๑-๐๒-๒๑๐๑-๐๐๗	นักบริหารงานทั่วไป	ต้น	๖๒-๑-๐๒-๒๑๐๑-๐๐๘	นักบริหารงานทั่วไป	ต้น	๕๐๖,๕๒๐	๑๘,๐๐๐	-	๕๒๔,๕๒๐
		ร.ม.(รัฐประศาสนศาสตร์)							(๔๒,๒๑๐x๑๒)	(๑,๕๐๐x๑๒)		
๘๔	น.ส.แพรวพรรณ สายทอง	ศศ.บ.(ธุรกิจการบิน)	๖๒-๑-๐๒-๓๑๐๑-๐๐๖	นักจัดการงานทั่วไป	ปฏิบัติการ	๖๒-๑-๐๒-๓๑๐๑-๐๐๘	นักจัดการงานทั่วไป	ปฏิบัติการ	๒๔๕,๒๘๐	-	-	๒๔๕,๒๘๐
									(๒๐,๔๔๐x๑๒)			
๘๕	ว่าง	-	๖๒-๑-๐๒-๓๑๐๑-๐๐๙	นักจัดการงานทั่วไป	ชำนาญการ	๖๒-๑-๐๒-๔๑๐๑-๐๒๐	เจ้าพนักงานธุรการ	ปง/ชง	๒๙๗,๙๐๐	-	-	ปรับเกลี่ยและตัดโอนจาก นักจัดการงานทั่วไป
									(ค่ากลางเงินเดือน)			
๘๖	น.ส.จีรภา คำคุ้ม	บธ.บ.(คอมพิวเตอร์ธุรกิจ)	๖๒-๑-๐๒-๓๑๐๑-๐๐๘	นักจัดการงานทั่วไป	ปฏิบัติการ	๖๒-๑-๐๒-๓๑๐๑-๐๑๐	นักจัดการงานทั่วไป	ปฏิบัติการ	๒๓๗,๖๐๐	-	-	๒๓๗,๖๐๐
									(๑๙,๘๐๐x๑๒)			
๘๗	นางจันทิมา ท่าสวัสดิ์	บธ.บ.(การบริหารธุรกิจ)	๖๒-๑-๐๒-๓๑๐๑-๐๑๕	นักจัดการงานทั่วไป	ปฏิบัติการ	๖๒-๑-๐๒-๓๑๐๑-๐๑๑	นักจัดการงานทั่วไป	ปฏิบัติการ	๒๗๑,๒๐๐	-	-	๒๗๑,๒๐๐
									(๒๒,๖๐๐x๑๒)			
๘๘	น.ส.วรารณณ์ ภูยีนดี	บธ.บ.(คอมพิวเตอร์ธุรกิจ)	๖๒-๑-๐๒-๓๑๐๑-๐๑๖	นักจัดการงานทั่วไป	ปฏิบัติการ	๖๒-๑-๐๒-๓๑๐๑-๐๑๒	นักจัดการงานทั่วไป	ปฏิบัติการ	๓๔๔,๒๘๐	-	-	๓๔๔,๒๘๐
									(๒๘,๖๙๐x๑๒)			
	พนักงานจ้างตามภารกิจ											
๘๙	น.ส.เพ็ญพักต์ สระแก้ว	บธ.บ.(การบริหารธุรกิจ)	-	ผู้ช่วยนักจัดการงานทั่วไป	-	-	ผู้ช่วยนักจัดการงานทั่วไป	-	๓๔๒,๓๖๐	-	-	๓๔๒,๓๖๐
									(๒๘,๕๓๐x๑๒)			
๙๐	น.ส.วรรณวิสา รุธิระวุฒิ	ร.บ.บ.(การบริหารทั่วไป)	-	ผู้ช่วยนักจัดการงานทั่วไป	-	-	ผู้ช่วยนักจัดการงานทั่วไป	-	๒๐๓,๖๔๐	-	-	๒๐๓,๖๔๐
									(๑๖,๙๗๐x๑๒)			
๙๑	นายวันชนะ ปลั่งศรี	น.บ.(นิติศาสตร์)	-	ผู้ช่วยนิติกร	-	-	ผู้ช่วยนิติกร	-	๒๑๑,๙๒๐	-	-	๒๑๑,๙๒๐
									(๑๗,๖๖๐x๑๒)			
๙๒	น.ส.บุญยาพร สุทนต์	น.บ.(นิติศาสตร์)	-	ผู้ช่วยเจ้าพนักงานธุรการ	-	-	ผู้ช่วยเจ้าพนักงานธุรการ	-	๑๔๓,๕๒๐	-	๒๔,๐๐๐	๑๖๗,๕๒๐
									(๑๑,๙๖๐x๑๒)		(๒,๐๐๐x๑๒)	
๙๓	นายนำพล ครองใจ	ปวช. (ไฟฟ้าและอิเล็กทรอนิกส์)	-	พนักงานขับรถยนต์	-	-	พนักงานขับรถยนต์	-	๑๑๗,๓๖๐	-	๒๔,๐๐๐	๑๑๗,๓๖๐
									(๙,๗๘๐x๑๒)		(๒,๐๐๐x๑๒)	

ที่	ชื่อ สกุล	คุณวุฒิ การศึกษา	กรอบอัตราเก่าเดิม			กรอบอัตราค่าจ้างใหม่			เงินเดือน	เงินประจำ ตำแหน่ง	เงินค่าตอบแทน/ เงินเพิ่มอื่นๆ	หมายเหตุ
			เลขที่ตำแหน่ง	ตำแหน่ง	ระดับ	เลขที่ตำแหน่ง	ตำแหน่ง	ระดับ				
๙๔	ว่าง	ศศ.บ.(การออกกำลังกาย และกีฬา)	-	พนักงานขับรถยนต์	-	-	พนักงานขับรถยนต์	-	๑๒๗,๒๐๐ (๑๐,๖๐๐x๑๒)	- (๒,๐๐๐x๑๒)	๒๔,๐๐๐	๑๒๗,๒๐๐
๙๕	นายบัญญัติ ศรีทอง	ปวช. (ยานยนต์)	-	พนักงานขับรถยนต์	-	-	พนักงานขับรถยนต์	-	๑๑๗,๙๖๐ (๙,๘๓๐x๑๒)	- (๒,๐๐๐x๑๒)	๒๔,๐๐๐	๑๑๗,๙๖๐
๙๖	นายวันชัย ชายเจริญ	ปวส.(คอมพิวเตอร์ธุรกิจ)	-	พนักงานขับรถยนต์	-	-	พนักงานขับรถยนต์	-	๑๒๗,๒๐๐ (๑๐,๖๐๐x๑๒)	- (๒,๐๐๐x๑๒)	๒๔,๐๐๐	๑๒๗,๒๐๐
	กองคลัง											
๙๗	นางฉวีวรรณ ปุริสพันธ์	บธ.บ.(การบัญชี) บธ.ม.	๖๒-๑-๐๔-๒๑๐๒-๐๐๑	นักบริหารงานการคลัง	กลาง	๖๒-๑-๐๔-๒๑๐๒-๐๐๑	นักบริหารงานการคลัง	กลาง	๕๗๘,๔๐๐ (๔๘,๒๐๐x๑๒)	๖๗,๒๐๐ (๕,๖๐๐x๑๒)	๖๗,๒๐๐ (๕,๖๐๐x๑๒)	๗๑๒,๘๐๐
	ฝ่ายบริหารงานคลัง											
๙๘	น.ส.สรสินทร์ จันทรา	รป.บ.(การจัดการการคลัง) บธ.ม.	๖๒-๑-๐๔-๒๑๐๒-๐๐๒	นักบริหารงานการคลัง	ต้น	๖๒-๑-๐๔-๒๑๐๒-๐๐๒	นักบริหารงานการคลัง	ต้น	๔๕๕,๕๒๐ (๓๗,๙๖๐x๑๒)	๑๘,๐๐๐ (๑,๕๐๐x๑๒)	-	๔๗๓,๕๒๐ ว่างเดิม
๙๙	นางยุพินพร สว่างพฤกษ์	ปวส.(คอมพิวเตอร์ธุรกิจ) บธ.บ.(คอมพิวเตอร์ธุรกิจ)	๖๒-๑-๐๔-๓๑๐๑-๐๓๓	นักจัดการงานทั่วไป	ชำนาญการ	๖๒-๑-๐๔-๓๑๐๑-๐๓๓	นักจัดการงานทั่วไป	ชำนาญการ	๔๒๒,๖๔๐ (๓๕,๒๒๐x๑๒)	-	-	๔๒๒,๖๔๐
๑๐๐	น.ส.สุภัคทิรา โคตรปัจจิม	บธ.บ.(การบัญชี)	๖๒-๑-๐๔-๓๒๐๑-๐๐๑	นักวิชาการเงินและบัญชี	ปฏิบัติการ	๖๒-๑-๐๔-๓๒๐๑-๐๐๑	นักวิชาการเงินและบัญชี	ปฏิบัติการ	๒๖๖,๗๖๐ (๒๒,๒๓๐x๑๒)	-	-	๒๖๖,๗๖๐
๑๐๑	ว่าง	-	๖๒-๑-๐๔-๔๑๐๑-๐๐๔	เจ้าพนักงานธุรการ	ปฏิบัติงาน	๖๒-๑-๐๔-๔๑๐๑-๐๐๓	เจ้าพนักงานธุรการ	ปง/ชง	๑๗๘,๒๐๐ (๑๔,๘๕๐x๑๒)	-	-	๑๗๘,๒๐๐
๑๐๒	นางแววตา คำทองสุข	ปวส.(การบัญชี)	๖๒-๑-๐๔-๔๒๐๑-๐๐๑	เจ้าพนักงานการเงินและบัญชี	ชำนาญงาน	๖๒-๑-๐๔-๔๒๐๑-๐๐๒	เจ้าพนักงานการเงินและบัญชี	ชำนาญงาน	๓๓๕,๕๒๐ (๒๗,๙๖๐x๑๒)	-	-	๓๓๕,๕๒๐
๑๐๓	ว่าง	-	๖๒-๑-๐๔-๔๒๐๑-๐๐๒	เจ้าพนักงานการเงินและบัญชี	ปง/ชง	๖๒-๑-๐๔-๔๒๐๑-๐๐๓	เจ้าพนักงานการเงินและบัญชี	ปง/ชง	๒๙๗,๙๐๐ (ค่ากลางเงินเดือน)	-	-	๒๙๗,๙๐๐ ว่างเดิม
๑๐๔	ว่าง	-	๖๒-๑-๐๔-๔๒๐๑-๐๐๓	เจ้าพนักงานการเงินและบัญชี	ปง/ชง	๖๒-๑-๐๔-๔๒๐๑-๐๐๔	เจ้าพนักงานการเงินและบัญชี	ปง/ชง	๒๙๗,๙๐๐ (ค่ากลางเงินเดือน)	-	-	๒๙๗,๙๐๐ ว่างเดิม
	พนักงานจ้างตามภารกิจ											
๑๐๕	น.ส.หฤทัย เปรมทวี	บช.บ	-	ผู้ช่วยนักวิชาการเงินและบัญชี	-	-	ผู้ช่วยนักวิชาการเงินและบัญชี	-	๑๘๗,๒๐๐ (๑๕,๖๐๐x๑๒)	-	-	๑๘๗,๒๐๐
๑๐๖	น.ส.วราภรณ์ รักตลาด	ปวส.(คอมพิวเตอร์ธุรกิจ) รป.บ.(รัฐประศาสนศาสตร์)	-	ผู้ช่วยเจ้าพนักงานธุรการ	-	-	ผู้ช่วยเจ้าพนักงานธุรการ	-	๒๕๑,๔๐๐ (๒๐,๙๕๐x๑๒)	-	-	๒๕๑,๔๐๐

ที่	ชื่อ สกุล	คุณวุฒิ การศึกษา	กรอบอัตราเก่าเดิม			กรอบอัตราค่าใหม่			เงินเดือน	เงินประจำ ตำแหน่ง	เงินค่าตอบแทน/ เงินเพิ่มอื่นๆ	หมายเหตุ
			เลขที่ตำแหน่ง	ตำแหน่ง	ระดับ	เลขที่ตำแหน่ง	ตำแหน่ง	ระดับ				
๑๐๗	ว่าง	-	-	-	-	-	ผู้ช่วยเจ้าพนักงานธุรการ (คนพิการ)	-	๑๓๘,๐๐๐ (๑๑,๕๐๐x๑๒)	-	๒๔,๐๐๐ (๒,๐๐๐x๑๒)	๒๕๑,๔๐๐ กำหนดเพิ่ม
๑๐๘	น.ส.สุภารัตน์ เชื้อเจริญ	ปวส.(การบัญชี)	-	ผู้ช่วยเจ้าพนักงานการเงินและบัญชี	-	-	ผู้ช่วยเจ้าพนักงานการเงินและบัญชี	-	๑๕๖,๓๖๐ (๑๓,๐๓๐x๑๒)	-	๑๘,๘๔๐ (๑,๕๗๐x๑๒)	๑๗๕,๒๐๐
๑๐๙	ว่าง	-	-	ผู้ช่วยเจ้าพนักงานการเงินและบัญชี	-	-	ผู้ช่วยเจ้าพนักงานการเงินและบัญชี	-	๑๓๘,๐๐๐ (๑๑,๕๐๐x๑๒)	-	๒๔,๐๐๐ (๒,๐๐๐x๑๒)	ปรับเปลี่ยนจาก ฝ่ายเร่งรัดฯ
๑๑๐	นายสุรศักดิ์ รัชวงษ์	ม.๓	-	พนักงานขับรถยนต์	-	-	พนักงานขับรถยนต์	-	๑๕๑,๖๘๐ (๑๒,๖๔๐x๑๒)	-	๒๓,๕๒๐ (๑,๙๖๐x๑๒)	๑๗๕,๒๐๐
	ฝ่ายการเงินและบัญชี											
๑๑๑	นางสาวทักษิณา ไกรระบง	บช.บ. บธ.บ. (บริหารธุรกิจ)	๖๒-๑-๐๔-๒๑๐๒-๐๐๓	นักบริหารงานการคลัง	ต้น	๖๒-๑-๐๔-๒๑๐๒-๐๐๓	นักบริหารงานการคลัง	ต้น	๔๔๘,๙๒๐ (๓๗,๔๑๐x๑๒)	๑๘,๐๐๐ (๑,๕๐๐x๑๒)	-	๔๖๖,๙๒๐
๑๑๒	ว่าง	-	๖๒-๑-๐๔-๓๒๐๑-๐๐๒	นักวิชาการเงินและบัญชี	ชำนาญการ	๖๒-๑-๐๔-๓๒๐๑-๐๐๒	นักวิชาการเงินและบัญชี	ปก/ชก	๔๑๖,๑๖๐ (๓๔,๖๘๐x๑๒)	-	-	๔๑๖,๑๖๐
๑๑๓	ว่าง	-	๖๒-๑-๐๔-๓๒๐๑-๐๐๓	นักวิชาการเงินและบัญชี	ปก/ชก	๖๒-๑-๐๔-๓๒๐๑-๐๐๓	นักวิชาการเงินและบัญชี	ปก/ชก	๔๒๒,๖๔๐ (๓๕,๒๒๐x๑๒)	-	-	๔๒๒,๖๔๐
๑๑๔	นางณัฐภรณ์ พันธโนราช	ปวส.(การบัญชี)	๖๒-๑-๐๔-๔๒๐๑-๐๐๔	เจ้าพนักงานการเงินและบัญชี	ชำนาญงาน	๖๒-๑-๐๔-๔๒๐๑-๐๐๕	เจ้าพนักงานการเงินและบัญชี	ชำนาญงาน	๓๕๒,๐๘๐ (๒๙,๓๔๐x๑๒)	-	-	๓๕๒,๐๘๐
๑๑๕	ว่าง	-	๖๒-๑-๐๔-๔๒๐๑-๐๐๕	เจ้าพนักงานการเงินและบัญชี	ปง/ชง	๖๒-๑-๐๔-๔๒๐๑-๐๐๖	เจ้าพนักงานการเงินและบัญชี	ปง/ชง	๒๙๗,๙๐๐ (ค่ากลางเงินเดือน)	-	-	๒๙๗,๙๐๐ ว่างเดิม
๑๑๖	ว่าง	-	๖๒-๑-๐๔-๔๒๐๑-๐๐๖	เจ้าพนักงานการเงินและบัญชี	ปง/ชง	๖๒-๑-๐๔-๔๒๐๑-๐๐๗	เจ้าพนักงานการเงินและบัญชี	ปง/ชง	๒๙๗,๙๐๐ (ค่ากลางเงินเดือน)	-	-	๒๙๗,๙๐๐ ว่างเดิม
	พนักงานจ้างตามภารกิจ											
๑๑๗	น.ส.ฉัตรสุดา คนชื่อ	บช.บ. (บัญชี)	-	ผู้ช่วยนักวิชาการเงินและบัญชี	-	-	ผู้ช่วยนักวิชาการเงินและบัญชี	-	๒๐๔,๘๔๐ (๑๗,๐๗๐x๑๒)	-	-	๒๐๔,๘๔๐
๑๑๘	นางรพีปณีย์ เพชรแสง	ปวส.(การบัญชี)	-	ผู้ช่วยเจ้าพนักงานการเงินและบัญชี	-	-	ผู้ช่วยเจ้าพนักงานการเงินและบัญชี	-	๑๓๘,๐๐๐ (๑๑,๕๐๐x๑๒)	-	๒๔,๐๐๐ (๒,๐๐๐x๑๒)	๑๖๒,๐๐๐
	ฝ่ายเร่งรัดและจัดเก็บรายได้											
๑๑๙	ว่าง	-	๖๒-๑-๐๔-๒๑๐๒-๐๐๔	นักบริหารงานการคลัง	ต้น	๖๒-๑-๐๔-๒๑๐๒-๐๐๔	นักบริหารงานการคลัง	ต้น	๔๖๘,๙๖๐ (๓๙,๐๘๐x๑๒)	๑๘,๐๐๐ (๑,๕๐๐x๑๒)	-	๔๘๖,๙๖๐ ว่างเดิม

ที่	ชื่อ สกุล	คุณวุฒิ การศึกษา	กรอบอัตราเก่าเดิม			กรอบอัตราค่าใหม่			เงินเดือน	เงินประจำ ตำแหน่ง	เงินค่าตอบแทน/ เงินเพิ่มอื่นๆ	หมายเหตุ
			เลขที่ตำแหน่ง	ตำแหน่ง	ระดับ	เลขที่ตำแหน่ง	ตำแหน่ง	ระดับ				
๑๒๐	น.ส.อำภพร อินเต้	บธ.บ.(การจัดการทั่วไป)	๖๒-๑-๐๔-๓๒๐๓-๐๐๑	นักวิชาการจัดเก็บรายได้	ปก/ชก	๖๒-๑-๐๔-๓๒๐๓-๐๐๑	นักวิชาการจัดเก็บรายได้	ปฏิบัติการ	๒๗๑,๒๐๐	-	-	๒๗๑,๒๐๐
									(๒๒,๖๐๐x๑๒)			
๑๒๑	ว่าง	บธ.บ.(การบัญชี)	๖๒-๑-๐๔-๔๒๐๑-๐๐๗	เจ้าพนักงานการเงินและบัญชี	ชำนาญงาน	๖๒-๑-๐๔-๔๒๐๑-๐๐๘	เจ้าพนักงานการเงินและบัญชี	ปง/ชง	๒๙๑,๒๔๐	-	-	๒๙๑,๒๔๐
									(๒๔,๒๗๐x๑๒)			
๑๒๒	ว่าง	-	๖๒-๑-๐๔-๔๒๐๑-๐๐๘	เจ้าพนักงานการเงินและบัญชี	ปง/ชง	๖๒-๑-๐๔-๔๒๐๑-๐๐๘	เจ้าพนักงานการเงินและบัญชี	ปง/ชง	๒๙๗,๙๐๐	-	-	๒๙๗,๙๐๐
									(ค่ากลางเงินเดือน)			ว่างเดิม
		พนักงานจ้างตามภารกิจ										
๑๒๓	น.ส.กนกรวรรณ นียมสิทธิ์	ปวช.(การบัญชี)	-	ผู้ช่วยเจ้าพนักงานการเงินและบัญชี	-	-	ผู้ช่วยเจ้าพนักงานการเงินและบัญชี	-	๑๖๓,๔๔๐	-	๑๑,๗๖๐	๑๗๕,๒๐๐
									(๑๓,๖๒๐x๑๒)		(๙๘๐x๑๒)	
๑๒๔	น.ส.กัญญา น้อยมณี	ปวส.(คอมพิวเตอร์ธุรกิจ)	-	ผู้ช่วยเจ้าพนักงานจัดเก็บรายได้	-	-	ผู้ช่วยเจ้าพนักงานจัดเก็บรายได้	-	๑๔๘,๘๐๐	-	๒๔,๐๐๐	๑๗๒,๘๐๐
									(๑๒,๔๐๐x๑๒)		(๒,๐๐๐x๑๒)	
๑๒๕	น.ส.รพีพร แพงโพธิ์	ปวช.(คอมพิวเตอร์ธุรกิจ)	-	ผู้ช่วยเจ้าพนักงานจัดเก็บรายได้	-	-	ผู้ช่วยเจ้าพนักงานจัดเก็บรายได้	-	๑๒๑,๕๖๐	-	๒๔,๐๐๐	๑๔๕,๕๖๐
									(๑๐,๑๓๐x๑๒)		(๒,๐๐๐x๑๒)	
๑๒๖	นายนิยม คุณแสนใส	น.บ.(นิติศาสตร์)	-	พนักงานขับรถยนต์	-	-	พนักงานขับรถยนต์	-	๒๑๒,๕๒๐	-	-	๒๑๒,๕๒๐
									(๑๗,๗๑๐x๑๒)			
๑๒๗	นางพงษ์ อโนดาช	-	-	-	-	-	พนักงานผู้สูงอายุ	-	๒๐๔,๓๖๐	-	-	รายเดือน
							ทรงคุณวุฒิเฉพาะทาง		(๒๗,๐๐๐x๑๒)			๓ พ.ย.-๓๐ ก.ย.๖๘
							ด้านการเงิน การคลัง					
		กองช่าง										
๑๒๘	นายสมนึก ใจเย็น	ทล.บ.	๖๒-๑-๐๕-๒๑๐๓-๐๐๑	นักบริหารงานช่าง	กลาง	๖๒-๑-๐๕-๒๑๐๓-๐๐๑	นักบริหารงานช่าง	กลาง	๖๓๘,๗๖๐	๖๗,๒๐๐	๖๗,๒๐๐	๗๗๓,๑๖๐
		(การจัดการงานช่างและผังเมือง)							(๕๓,๒๓๐x๑๒)	(๕,๖๐๐x๑๒)	(๕,๖๐๐x๑๒)	(รับเงินเดือน สูง)
		ฝ่ายเครื่องจักรกล										
๑๒๙	ว่าง	-	๖๒-๑-๐๕-๒๑๐๓-๐๐๒	นักบริหารงานช่าง	ต้น	๖๒-๑-๐๕-๒๑๐๓-๐๐๒	นักบริหารงานช่าง	ต้น	๓๙๓,๖๐๐	๑๘,๐๐๐	-	๔๑๑,๖๐๐
									(ค่ากลางเงินเดือน)	(๑,๕๐๐x๑๒)		ว่างเดิม
๑๓๐	ว่าง	-	๖๒-๑-๐๕-๔๑๐๑-๐๐๕	เจ้าพนักงานธุรการ	ปง/ชง	๖๒-๑-๐๕-๔๑๐๑-๐๐๕	เจ้าพนักงานธุรการ	ปง/ชง	๒๙๗,๙๐๐	-	-	๒๙๗,๙๐๐
									(ค่ากลางเงินเดือน)			ว่างเดิม
๑๓๑	ว่าง	-	๖๒-๑-๐๕-๔๗๐๑-๐๐๑	นายช่างโยธา	ปง/ชง	๖๒-๑-๐๕-๔๗๐๑-๐๐๑	นายช่างโยธา	ปง/ชง	๒๙๗,๙๐๐	-	-	๒๙๗,๙๐๐
									(ค่ากลางเงินเดือน)			ว่างเดิม
๑๓๒	ว่าง	-	๖๒-๑-๐๕-๔๗๐๕-๐๐๑	นายช่างเครื่องกล	อาวุโส	๖๒-๑-๐๕-๔๗๐๕-๐๐๑	นายช่างเครื่องกล	ปง/ชง	๔๓๒,๖๐๐	-	-	๔๓๒,๖๐๐
									(ค่ากลางเงินเดือน)			ว่างเดิม

ที่	ชื่อ สกุล	คุณวุฒิ การศึกษา	กรอบอัตรากำลังเดิม			กรอบอัตรากำลังใหม่			เงินเดือน	เงินประจำ ตำแหน่ง	เงินค่าตอบแทน/ เงินเพิ่มอื่นๆ	หมายเหตุ
			เลขที่ตำแหน่ง	ตำแหน่ง	ระดับ	เลขที่ตำแหน่ง	ตำแหน่ง	ระดับ				
๑๓๓	นายอัครเดช ศาลางาม	ปวส.(ช่างยนต์)	๖๒-๑-๐๕-๔๗๐๕-๐๐๒	นายช่างเครื่องกล	ชำนาญงาน	๖๒-๑-๐๕-๔๗๐๕-๐๐๒	นายช่างเครื่องกล	อาวุโส	๓๖๙,๔๘๐	-	-	๓๖๙,๔๘๐
									(๓๐,๗๙๐x๑๒)			
๑๓๔	นายชัยพร นวลคล้าย	ปวส.(เครื่องกล)	๖๒-๑-๐๕-๔๗๐๕-๐๐๓	นายช่างเครื่องกล	ชำนาญงาน	๖๒-๑-๐๕-๔๗๐๕-๐๐๓	นายช่างเครื่องกล	อาวุโส	๓๘๙,๔๐๐	-	-	๓๘๙,๔๐๐
		วท.บ.(การจัดการอุตสาหกรรม)							(๓๒,๔๕๐x๑๒)			
๑๓๕	ว่าง	-	๖๒-๑-๐๕-๔๗๐๕-๐๐๔	นายช่างเครื่องกล	อาวุโส	๖๒-๑-๐๕-๔๗๐๕-๐๐๔	นายช่างเครื่องกล	ปง/ชง	๔๓๒,๖๐๐	-	-	๔๓๒,๖๐๐
									(ค่ากลางเงินเดือน)			ว่างเดิม
๑๓๖	ว่าง	-	๖๒-๑-๐๕-๔๗๐๕-๐๐๕	นายช่างเครื่องกล	ปง/ชง	๖๒-๑-๐๕-๔๗๐๕-๐๐๕	นายช่างเครื่องกล	ปง/ชง	๒๙๗,๙๐๐	-	-	๒๙๗,๙๐๐
									(ค่ากลางเงินเดือน)			ว่างเดิม
๑๓๗	ว่าง	-	๖๒-๑-๐๕-๔๗๐๕-๐๐๖	นายช่างเครื่องกล	ปง/ชง	๖๒-๑-๐๕-๔๗๐๕-๐๐๖	นายช่างเครื่องกล	ปง/ชง	๒๙๗,๙๐๐	-	-	๒๙๗,๙๐๐
									(ค่ากลางเงินเดือน)			ว่างเดิม
๑๓๘	ว่าง	-	๖๒-๑-๐๕-๔๗๐๖-๐๐๑	นายช่างไฟฟ้า	ปฏิบัติงาน	๖๒-๑-๐๕-๔๗๐๖-๐๐๑	นายช่างไฟฟ้า	ปง/ชง	๑๙๒,๓๖๐	-	-	๑๙๒,๓๖๐
									(๑๖,๐๓๐x๑๒)			
๑๓๙	นายเฉลิมชนม์ วังศรี	อุตสาหกรรมศาสตรบัณฑิต	๖๒-๑-๐๕-๔๗๐๖-๐๐๒	นายช่างไฟฟ้า	ปฏิบัติงาน	๖๒-๑-๐๕-๔๗๐๖-๐๐๒	นายช่างไฟฟ้า	ชำนาญงาน	๒๓๔,๙๖๐	-	-	๒๓๔,๙๖๐
		(อุตสาหกรรมอิเล็กทรอนิกส์และโทรคมนาคม)							(๑๙,๕๘๐x๑๒)			
	ลูกจ้างประจำ											
	กลุ่มงานช่าง											
๑๔๐	นายมานพ ชื่อดรง	ม.๓	๕	พนักงานขับเครื่องจักรกล	-	๕	พนักงานขับเครื่องจักรกล	-	๔๒๙,๑๒๐	-	-	๔๒๙,๑๒๐
				ขนาดหนัก			ขนาดหนัก		(๓๕,๗๖๐x๑๒)			
	-	-	๑๑	พนักงานขับเครื่องจักรกล	-	-	-	-	-	-	-	ยุบเลิก
				ขนาดหนัก								
	พนักงานจ้างตามภารกิจ											
๑๔๑	ว่าง	-	-	-	-	-	ผู้ช่วยเจ้าพนักงานธุรการ	-	๑๓๘,๐๐๐	-	๒๔,๐๐๐	๑๖๒,๐๐๐
									(๑๑,๕๐๐x๑๒)		(๒,๐๐๐x๑๒)	กำหนดเพิ่ม
๑๔๒	นายจามิกร อ่อนวรรณะ	ปวส.(เทคนิคยานยนต์)	-	ผู้ช่วยนายช่างเครื่องกล	-	-	ผู้ช่วยนายช่างเครื่องกล	-	๑๕๔,๕๖๐	-	๒๐,๖๔๐	๑๗๕,๒๐๐
									(๑๒,๘๘๐x๑๒)		(๑,๗๒๐x๑๒)	
๑๔๓	นายปภากร จันทรัฐ	ปวส.(เทคนิคยานยนต์)	-	ผู้ช่วยนายช่างเครื่องกล	-	-	ผู้ช่วยนายช่างเครื่องกล	-	๑๖๓,๕๖๐	-	๑๑,๖๔๐	๑๗๕,๒๐๐
									(๑๓,๖๓๐x๑๒)		(๙๗๐x๑๒)	
๑๔๔	นายประวิทย์ คำทองสุข	ปวส.(เครื่องกล)	-	ผู้ช่วยนายช่างเครื่องกล	-	-	ผู้ช่วยนายช่างเครื่องกล	-	๒๑๑,๔๔๐	-	-	๒๑๑,๔๔๐
									(๑๗,๖๒๐x๑๒)			

ที่	ชื่อ สกุล	คุณวุฒิ การศึกษา	กรอบอัตราเก่าเดิม			กรอบอัตราค่าจ้างใหม่						หมายเหตุ
			เลขที่ตำแหน่ง	ตำแหน่ง	ระดับ	เลขที่ตำแหน่ง	ตำแหน่ง	ระดับ	เงินเดือน	เงินประจำ ตำแหน่ง	เงินค่าตอบแทน/ เงินเพิ่มอื่นๆ	
๑๔๕	นายเฉลิมเกียรติ พรหมรักษ์	ปวส.(ช่างอุตสาหกรรม)	-	ผู้ช่วยนายช่างเครื่องกล	-	-	ผู้ช่วยนายช่างเครื่องกล	-	๒๕๔,๕๒๐	-	-	๒๕๔,๕๒๐
									(๒๑,๒๑๐x๑๒)			
๑๔๖	นายอนันท์ มะลิวัลย์	ปวช.(ช่างไฟฟ้ากำลัง)	-	ผู้ช่วยนายช่างไฟฟ้า	-	-	ผู้ช่วยนายช่างไฟฟ้า	-	๒๓๔,๖๐๐	-	๗,๘๐๐	๒๔๒,๔๐๐
									(๑๙,๕๕๐x๑๒)		(๖๕๐x๑๒)	
๑๔๗	นายกฤษณ์ กำแพง	ปวส.(ช่างอิเล็กทรอนิกส์)	-	ผู้ช่วยนายช่างไฟฟ้า	-	-	ผู้ช่วยนายช่างไฟฟ้า	-	๒๔๘,๔๐๐	-	-	๒๔๘,๔๐๐
									(๒๐,๗๐๐x๑๒)			
๑๔๘	นายชัชวาลย์ สุขเสนา	ปวช.(ไฟฟ้ากำลัง)	-	ผู้ช่วยนายช่างไฟฟ้า	-	-	ผู้ช่วยนายช่างไฟฟ้า	-	๑๓๔,๒๘๐	-	๒๔,๐๐๐	๑๕๘,๒๘๐
									(๑๑,๑๙๐x๑๒)		(๒,๐๐๐x๑๒)	
๑๔๙	นายสิทธิกร ผดุงพงษ์	ปวส.(ไฟฟ้ากำลัง)	-	ผู้ช่วยนายช่างไฟฟ้า	-	-	ผู้ช่วยนายช่างไฟฟ้า	-	๑๔๒,๖๘๐	-	๒๔,๐๐๐	๑๖๖,๖๘๐
									(๑๑,๘๙๐x๑๒)		(๒,๐๐๐x๑๒)	
๑๕๐	นายปรีดี คุ่มห้างสูง	ม.๖	-	พนักงานขับเครื่องจักรกล	-	-	พนักงานขับเครื่องจักรกล	-	๒๔๕,๔๐๐	-	-	๒๔๕,๔๐๐
				ขนาดหนัก			ขนาดหนัก		(๒๐,๕๕๐x๑๒)			
๑๕๑	นายณัฐวัฒน์ บำรุงพงษ์	ม.๖	-	พนักงานขับเครื่องจักรกล	-	-	พนักงานขับเครื่องจักรกล	-	๒๔๑,๖๘๐	-	-	๒๔๑,๖๘๐
				ขนาดหนัก			ขนาดหนัก		(๒๐,๑๔๐x๑๒)			
๑๕๒	นายจิรพงษ์ ชำนาญ	ม.๖	-	พนักงานขับเครื่องจักรกล	-	-	พนักงานขับเครื่องจักรกล	-	๒๐๔,๙๖๐	-	-	๒๐๔,๙๖๐
				ขนาดหนัก			ขนาดหนัก		(๑๗,๐๘๐x๑๒)			
๑๕๓	นายวาทีล สุขกล้า	ป.๖	-	พนักงานขับเครื่องจักรกล	-	-	พนักงานขับเครื่องจักรกล	-	๒๐๒,๖๘๐	-	-	๒๐๒,๖๘๐
				ขนาดหนัก			ขนาดหนัก		(๑๖,๘๙๐x๑๒)			
๑๕๔	ว่าง	-	-	-	-	-	พนักงานขับเครื่องจักรกล	-	๑๘๐,๐๐๐	-	-	๑๘๐,๐๐๐
							ขนาดหนัก		(๑๕,๐๐๐x๑๒)			กำหนดเพิ่ม
๑๕๕	ว่าง	-	-	-	-	-	พนักงานขับเครื่องจักรกล	-	๑๘๐,๐๐๐	-	-	๑๘๐,๐๐๐
							ขนาดหนัก		(๑๕,๐๐๐x๑๒)			กำหนดเพิ่ม
๑๕๖	ว่าง	-	-	-	-	-	พนักงานขับเครื่องจักรกล	-	๑๘๐,๐๐๐	-	-	๑๘๐,๐๐๐
							ขนาดหนัก		(๑๕,๐๐๐x๑๒)			กำหนดเพิ่ม
๑๕๗	นายยุทธนา แพงโพธิ์	ปวส.(เทคนิคการผลิต)	-	พนักงานขับเครื่องจักรกล	-	-	พนักงานขับเครื่องจักรกล	-	๒๓๔,๙๖๐	-	-	๒๓๔,๙๖๐
				ขนาดกลาง			ขนาดกลาง		(๑๙,๕๘๐x๑๒)			
๑๕๘	นายสถิตพงษ์ งามขาว	ม.๖	-	พนักงานขับเครื่องจักรกล	-	-	พนักงานขับเครื่องจักรกล	-	๒๐๓,๘๘๐	-	-	๒๐๓,๘๘๐
				ขนาดกลาง			ขนาดกลาง		(๑๖,๙๙๐x๑๒)			
๑๕๙	นายพรศักดิ์ วิสุทธิ์วิมุขพงษ์	ม.๓	-	พนักงานขับเครื่องจักรกล	-	-	พนักงานขับเครื่องจักรกล	-	๒๐๒,๖๘๐	-	-	๒๐๒,๖๘๐
				ขนาดกลาง			ขนาดกลาง		(๑๖,๘๙๐x๑๒)			

ที่	ชื่อ สกุล	คุณวุฒิ การศึกษา	กรอบอัตราเก่าเดิม			กรอบอัตราค่าจ้างใหม่						หมายเหตุ
			เลขที่ตำแหน่ง	ตำแหน่ง	ระดับ	เลขที่ตำแหน่ง	ตำแหน่ง	ระดับ	เงินเดือน	เงินประจำ ตำแหน่ง	เงินค่าตอบแทน/ เงินเพิ่มอื่นๆ	
๑๖๐	นายฉัตรชัย กลิ่นขจร	ปวส.(การจัดการทรัพยากรมนุษย์)	-	พนักงานขับรถยนต์	-	-	พนักงานขับรถยนต์	-	๑๑๗,๓๖๐	-	๒๔,๐๐๐	๑๔๑,๓๖๐
									(๙,๗๘๐x๑๒)		(๒,๐๐๐x๑๒)	
๑๖๑	นายณัฐวุฒิ กองขุนราม	ป.๖	-	พนักงานขับรถยนต์	-	-	พนักงานขับรถยนต์	-	๑๒๗,๒๐๐	-	๒๔,๐๐๐	๑๕๑,๒๐๐
									(๑๐,๖๐๐x๑๒)		(๒,๐๐๐x๑๒)	
๑๖๒	นายคมเพชร บุตรวัด	ม.๖	-	พนักงานขับรถยนต์	-	-	พนักงานขับรถยนต์	-	๑๒๗,๒๐๐	-	๒๔,๐๐๐	๑๕๑,๒๐๐
									(๑๐,๖๐๐x๑๒)		(๒,๐๐๐x๑๒)	
	พนักงานจ้างทั่วไป											-
๑๖๓	น.ส.จุฑาทิพ ศิริมหา	ปวส. (คอมพิวเตอร์ธุรกิจ)	-	พนักงาน	-	-	พนักงาน	-	๑๐๘,๐๐๐	-	๒๔,๐๐๐	๑๓๒,๐๐๐
									(๙,๐๐๐x๑๒)		(๒,๐๐๐x๑๒)	
๑๖๔	นายอภิรักษ์ เสมอ	ม.๖	-	พนักงาน	-	-	พนักงาน	-	๑๐๘,๐๐๐	-	๒๔,๐๐๐	๑๓๒,๐๐๐
									(๙,๐๐๐x๑๒)		(๒,๐๐๐x๑๒)	
๑๖๕	นายวีระพล พรพิช	ม.๖	-	พนักงาน	-	-	พนักงาน	-	๑๐๘,๐๐๐	-	๒๔,๐๐๐	๑๓๒,๐๐๐
									(๙,๐๐๐x๑๒)		(๒,๐๐๐x๑๒)	
๑๖๖	นายธีรวัฒน์ แสงดี	ม.๖	-	พนักงาน	-	-	พนักงาน	-	๑๐๘,๐๐๐	-	๒๔,๐๐๐	๑๓๒,๐๐๐
									(๙,๐๐๐x๑๒)		(๒,๐๐๐x๑๒)	
๑๖๗	นายพงศธร ไพรี	ม.๖	-	พนักงาน	-	-	พนักงาน	-	๑๐๘,๐๐๐	-	๒๔,๐๐๐	๑๓๒,๐๐๐
									(๙,๐๐๐x๑๒)		(๒,๐๐๐x๑๒)	ปรับเกษียณและตัดโอนจาก สป
๑๖๘	นายสุลวาน สาลาโต	ม.๖	-	พนักงาน	-	-	พนักงาน	-	๑๐๘,๐๐๐	-	๒๔,๐๐๐	๑๓๒,๐๐๐
									(๙,๐๐๐x๑๒)		(๒,๐๐๐x๑๒)	
๑๖๙	นายเกษมศักดิ์ แสนคำ	ม.๓	-	พนักงาน	-	-	พนักงาน	-	๑๐๘,๐๐๐	-	๒๔,๐๐๐	๑๓๒,๐๐๐
									(๙,๐๐๐x๑๒)		(๒,๐๐๐x๑๒)	
๑๗๐	นายธรรมบุญ ศรีอาจ	ป.๖	-	พนักงาน	-	-	พนักงาน	-	๑๐๘,๐๐๐	-	๒๔,๐๐๐	๑๓๒,๐๐๐
									(๙,๐๐๐x๑๒)		(๒,๐๐๐x๑๒)	
๑๗๑	นายนิชา นวลสรน้อย	ป.๖	-	พนักงาน	-	-	พนักงาน	-	๑๐๘,๐๐๐	-	๒๔,๐๐๐	๑๓๒,๐๐๐
									(๙,๐๐๐x๑๒)		(๒,๐๐๐x๑๒)	
๑๗๒	นายณรงค์กร คำทองสุข	ม.๖	-	พนักงาน	-	-	พนักงาน	-	๑๐๘,๐๐๐	-	๒๔,๐๐๐	๑๓๒,๐๐๐
									(๙,๐๐๐x๑๒)		(๒,๐๐๐x๑๒)	
๑๗๓	นายธนกร แจ่มใส	ม.๖	-	พนักงาน	-	-	พนักงาน	-	๑๐๘,๐๐๐	-	๒๔,๐๐๐	๑๓๒,๐๐๐
									(๙,๐๐๐x๑๒)		(๒,๐๐๐x๑๒)	

ที่	ชื่อ สกุล	คุณวุฒิ การศึกษา	กรอบอัตราเก่าเดิม			กรอบอัตราค่าใหม่						หมายเหตุ
			เลขที่ตำแหน่ง	ตำแหน่ง	ระดับ	เลขที่ตำแหน่ง	ตำแหน่ง	ระดับ	เงินเดือน	เงินประจำ ตำแหน่ง	เงินค่าตอบแทน/ เงินเพิ่มอื่นๆ	
๑๗๔	นายพิทักษ์ บางพระอินทร์	ม.๖	-	คนงาน	-	-	คนงาน	-	๑๐๘,๐๐๐	-	๒๔,๐๐๐	๑๓๒,๐๐๐
									(๙,๐๐๐x๑๒)		(๒,๐๐๐x๑๒)	
๑๗๕	ว่าง	-	-	คนงาน	-	-	คนงาน	-	๑๐๘,๐๐๐	-	๒๔,๐๐๐	๑๓๒,๐๐๐
									(๙,๐๐๐x๑๒)		(๒,๐๐๐x๑๒)	
๑๗๖	ว่าง	-	-	คนงาน	-	-	คนงาน	-	๑๐๘,๐๐๐	-	๒๔,๐๐๐	๑๓๒,๐๐๐
									(๙,๐๐๐x๑๒)		(๒,๐๐๐x๑๒)	
๑๗๗	ว่าง	-	-	คนงาน	-	-	คนงาน	-	๑๐๘,๐๐๐	-	๒๔,๐๐๐	๑๓๒,๐๐๐
									(๙,๐๐๐x๑๒)		(๒,๐๐๐x๑๒)	
๑๗๘	นายจิรายุทธ พรหมพิลา	ม.๓	-	คนงาน	-	-	คนงาน	-	๑๐๘,๐๐๐	-	๒๔,๐๐๐	๑๓๒,๐๐๐
									(๙,๐๐๐x๑๒)		(๒,๐๐๐x๑๒)	
๑๗๙	นายศรารุณี แสงดี	ป.๖	-	คนงาน	-	-	คนงาน	-	๑๐๘,๐๐๐	-	๒๔,๐๐๐	๑๓๒,๐๐๐
									(๙,๐๐๐x๑๒)		(๒,๐๐๐x๑๒)	ปรับเกลี่ยจากฝ่ายก่อสร้างฯ
๑๘๐	น.ส.ธรา อุ่มศึกษา	ปวส.(คอมพิวเตอร์ธุรกิจ)	-	คนงาน	-	-	คนงาน	-	๑๐๘,๐๐๐	-	๒๔,๐๐๐	๑๓๒,๐๐๐
									(๙,๐๐๐x๑๒)		(๒,๐๐๐x๑๒)	ปรับเกลี่ยจากฝ่ายสำรวจฯ
๑๘๑	นายอภิสิทธิ์ ชื่อตรง	ม.๓	-	คนงาน	-	-	คนงาน	-	๑๐๘,๐๐๐	-	๒๔,๐๐๐	๑๓๒,๐๐๐
									(๙,๐๐๐x๑๒)		(๒,๐๐๐x๑๒)	ปรับเกลี่ยจากฝ่ายสำรวจฯ
๑๘๒	นายธีรพัฒน์ วงศ์งาม	ม.๖	-	คนสวน	-	-	คนสวน	-	๑๐๘,๐๐๐	-	๒๔,๐๐๐	๑๓๒,๐๐๐
									(๙,๐๐๐x๑๒)		(๒,๐๐๐x๑๒)	
	ฝ่ายสำรวจและออกแบบ											
๑๘๓	ว่าง	-	๖๒-๑-๐๕-๒๑๐๓-๐๐๓	นักบริหารงานช่าง	ต้น	๖๒-๑-๐๕-๒๑๐๓-๐๐๓	นักบริหารงานช่าง	ต้น	๔๖๒,๒๔๐	๑๘,๐๐๐	-	๔๘๐,๒๔๐
									(๓๘,๕๒๐x๑๒)	(๑,๕๐๐x๑๒)		ว่างเดิม
๑๘๔	ว่าง	-	๖๒-๑-๐๕-๓๗๐๑-๐๐๑	วิศวกรโยธา	ปก/ชก	๖๒-๑-๐๕-๓๗๐๑-๐๐๑	วิศวกรโยธา	ปก/ชก	๓๕๕,๓๒๐	-	-	๓๕๕,๓๒๐
									(ค่ากลางเงินเดือน)			ว่างเดิม
๑๘๕	น.ส.สิริลักษณ์ ดิเรกฤทธิ์	วศ.บ.(วิศวกรรมโยธา)	๖๒-๑-๐๕-๓๗๐๑-๐๐๓	วิศวกรโยธา	ปฏิบัติการ	๖๒-๑-๐๕-๓๗๐๑-๐๐๒	วิศวกรโยธา	ชำนาญการ	๓๒๓,๗๖๐	๔๒,๐๐๐	-	๓๖๕,๗๖๐
		วศ.ม.(วิศวกรรมโครงสร้างพื้นฐานและการบริหาร)							(๒๖,๙๘๐x๑๒)	(๓,๕๐๐x๑๒)		
๑๘๖	ว่าง	-	๖๒-๑-๐๕-๓๗๐๒-๐๐๑	สถาปนิก	ปก/ชก	๖๒-๑-๐๕-๓๗๐๒-๐๐๑	สถาปนิก	ปก/ชก	๓๕๕,๓๒๐	-	-	๓๕๕,๓๒๐
									(ค่ากลางเงินเดือน)			ว่างเดิม
๑๘๗	นางศิริพร กลิ่นขจร	ปวส.(คอมพิวเตอร์ธุรกิจ)	๖๒-๑-๐๕-๔๑๐๑-๐๐๖	เจ้าพนักงานธุรการ	ชำนาญงาน	๖๒-๑-๐๕-๔๑๐๑-๐๐๕	เจ้าพนักงานธุรการ	ชำนาญงาน	๓๑๘,๙๖๐	-	-	๓๑๘,๙๖๐
		บธ.บ.(การจัดการทั่วไป)							(๒๖,๕๘๐x๑๒)			

ที่	ชื่อ สกุล	คุณวุฒิ การศึกษา	กรอบอัตราเก่าเดิม			กรอบอัตราค่าจ้างใหม่			เงินเดือน	เงินประจำ ตำแหน่ง	เงินค่าตอบแทน/ เงินเพิ่มอื่นๆ	หมายเหตุ
			เลขที่ตำแหน่ง	ตำแหน่ง	ระดับ	เลขที่ตำแหน่ง	ตำแหน่ง	ระดับ				
๑๘๘	นายอำนาจ รุ่งเรือง	ปวส.(การก่อสร้าง)	๖๒-๑-๐๕-๔๗๐๑-๐๐๒	นายช่างโยธา	ชำนาญงาน	๖๒-๑-๐๕-๔๗๐๑-๐๐๒	นายช่างโยธา	ชำนาญงาน	๓๒๙,๘๘๐	-	-	๓๒๙,๘๘๐
		เทคโนโลยีบัณฑิต (การจัดการงานก่อสร้าง)							(๒๗,๔๙๐x๑๒)			
๑๘๙	นายเกรียงศักดิ์ ศรีพล	ปวส.(การก่อสร้าง)	๖๒-๑-๐๕-๔๗๐๑-๐๐๓	นายช่างโยธา	อาวุโส	๖๒-๑-๐๕-๔๗๐๑-๐๐๓	นายช่างโยธา	อาวุโส	๓๘๒,๕๖๐	-	-	๓๘๒,๕๖๐
		เทคโนโลยีบัณฑิต (การจัดการงานก่อสร้าง)							(๓๑,๘๘๐x๑๒)			
๑๙๐	ว่าง	-	๖๒-๑-๐๕-๔๗๐๑-๐๐๔	นายช่างโยธา	ปง/ชง	๖๒-๑-๐๕-๔๗๐๑-๐๐๔	นายช่างโยธา	ปง/ชง	๒๙๗,๙๐๐	-	-	๒๙๗,๙๐๐
									(ค่ากลางเงินเดือน)			ว่างเดิม
๑๙๑	ว่าง	-	๖๒-๑-๐๕-๔๗๐๑-๐๐๕	นายช่างโยธา	ปง/ชง	๖๒-๑-๐๕-๔๗๐๑-๐๐๕	นายช่างโยธา	ปง/ชง	๒๙๗,๙๐๐	-	-	๒๙๗,๙๐๐
									(ค่ากลางเงินเดือน)			ว่างเดิม
	ลูกจ้างประจำ											
	กลุ่มงานช่าง											
๑๙๒	นายชุมวิทย์ ค้าน้ำสี	ม.๖	๓	พนักงานขับเครื่องจักรกล	-	๓	พนักงานขับเครื่องจักรกล	-	๔๒๒,๖๔๐	-	-	๔๒๒,๖๔๐
				ขนาดกลาง			ขนาดกลาง		(๓๕,๒๒๐x๑๒)			
	กลุ่มงานบริการพื้นฐาน											
	-	-	๘	คนงาน	-	-	-	-	-	-	-	ยุบเลิก
	พนักงานจ้างตามภารกิจ											
๑๙๓	น.ส.สมศรี ก้อยกระโทก	วท.บ.(ออกแบบผลิตภัณฑ์)	-	ผู้ช่วยเจ้าพนักงานธุรการ	-	-	ผู้ช่วยเจ้าพนักงานธุรการ	-	๒๗๒,๘๘๐	-	-	๒๗๒,๘๘๐
									(๒๒,๗๔๐x๑๒)			
๑๙๔	น.ส.ทิวาพร อำนาคะ	ปวส.(การบัญชี)	-	ผู้ช่วยเจ้าพนักงานการเงินและบัญชี	-	-	ผู้ช่วยเจ้าพนักงานการเงินและบัญชี	-	๑๕๖,๒๔๐	-	๑๘,๙๖๐	๑๗๕,๒๐๐
									(๑๓,๐๒๐x๑๒)		(๑,๕๘๐x๑๒)	
๑๙๕	ว่าง	-	-	-	-	-	ผู้ช่วยนายช่างโยธา	-	๑๓๘,๐๐๐	-	๒๔,๐๐๐	๑๖๒,๐๐๐
									(๑๑,๕๐๐x๑๒)		(๒,๐๐๐x๑๒)	กำหนดเพิ่ม
๑๙๖	นายณัฐรา เลหาสินนุรักษ์	ปวส.(ช่างก่อสร้าง)	-	ผู้ช่วยนายช่างเขียนแบบ	-	-	ผู้ช่วยนายช่างเขียนแบบ	-	๑๙๗,๘๘๐	-	-	๑๙๗,๘๘๐
									(๑๖,๔๙๐x๑๒)			
๑๙๗	นายอนุวัฒน์ ทาคะระัญญ	ปวส.(เทคนิคการก่อสร้าง)	-	ผู้ช่วยนายช่างเขียนแบบ	-	-	ผู้ช่วยนายช่างเขียนแบบ	-	๒๔๘,๗๖๐	-	-	๒๔๘,๗๖๐
									(๒๐,๗๓๐x๑๒)			
๑๙๘	นายพิบูลย์ วันเพ็ญ	ม.๓	-	พนักงานขับรถยนต์	-	-	พนักงานขับรถยนต์	-	๑๕๕,๑๖๐	-	๒๐,๐๔๐	๑๗๕,๒๐๐
									(๑๒,๙๓๐x๑๒)		(๑,๖๗๐x๑๒)	
๑๙๙	นายสมศักดิ์ กองขุนราม	ม.๖	-	พนักงานขับรถยนต์	-	-	พนักงานขับรถยนต์	-	๑๓๒,๒๔๐	-	๒๔,๐๐๐	๑๕๖,๒๔๐
									(๑๑,๐๒๐x๑๒)		(๒,๐๐๐x๑๒)	

ที่	ชื่อ สกุล	คุณวุฒิ การศึกษา	กรอบอัตราเก่าเดิม			กรอบอัตรากำลังใหม่						หมายเหตุ
			เลขที่ตำแหน่ง	ตำแหน่ง	ระดับ	เลขที่ตำแหน่ง	ตำแหน่ง	ระดับ	เงินเดือน	เงินประจำ ตำแหน่ง	เงินค่าตอบแทน/ เงินเพิ่มอื่นๆ	
	พนักงานจ้างทั่วไป											
๒๐๐	นายจำรูญ ผลาหาญ	ป.๔	-	คนงาน	-	-	คนงาน	-	๑๐๘,๐๐๐	-	๒๔,๐๐๐	๑๓๒,๐๐๐
									(๙,๐๐๐x๑๒)		(๒,๐๐๐x๑๒)	
๒๐๑	นายมนตรี สุวรรณศรี	ปวช.(ไฟฟ้ากำลัง)	-	คนงาน	-	-	คนงาน	-	๑๐๘,๐๐๐	-	๒๔,๐๐๐	๑๓๒,๐๐๐
									(๙,๐๐๐x๑๒)		(๒,๐๐๐x๑๒)	
๒๐๒	นายจักรินทร์ ผสมศรี	ม.๖	-	คนงาน	-	-	คนงาน	-	๑๐๘,๐๐๐	-	๒๔,๐๐๐	๑๓๒,๐๐๐
									(๙,๐๐๐x๑๒)		(๒,๐๐๐x๑๒)	
๒๐๓	นายขวัญจร เอื้อการ	ม.๓	-	คนงาน	-	-	คนงาน	-	๑๐๘,๐๐๐	-	๒๔,๐๐๐	๑๓๒,๐๐๐
									(๙,๐๐๐x๑๒)		(๒,๐๐๐x๑๒)	
๒๐๔	นายพิพัฒน์ ยาประโคน	ม.๖	-	คนงาน	-	-	คนงาน	-	๑๐๘,๐๐๐	-	๒๔,๐๐๐	๑๓๒,๐๐๐
									(๙,๐๐๐x๑๒)		(๒,๐๐๐x๑๒)	ปรับเกลี้ยจากฝ่ายก่อสร้างฯ
๒๐๕	นางวิรัตน์ บุตรวัด	ป.๖	-	คนงาน	-	-	คนงาน	-	๑๐๘,๐๐๐	-	๒๔,๐๐๐	๑๓๒,๐๐๐
									(๙,๐๐๐x๑๒)		(๒,๐๐๐x๑๒)	ปรับเกลี้ยจากฝ่ายก่อสร้างฯ
๒๐๖	นายกมล เครือจิต	ป.๖	-	คนงาน	-	-	คนงาน	-	๑๐๘,๐๐๐	-	๒๔,๐๐๐	๑๓๒,๐๐๐
									(๙,๐๐๐x๑๒)		(๒,๐๐๐x๑๒)	ปรับเกลี้ยจากฝ่ายเครื่องจักรกล
๒๐๗	น.ส.กนกวรรณ ไพรี	ม.๖	-	คนงาน	-	-	คนงาน	-	๑๐๘,๐๐๐	-	๒๔,๐๐๐	๑๓๒,๐๐๐
									(๙,๐๐๐x๑๒)		(๒,๐๐๐x๑๒)	ปรับเกลี้ยจากฝ่ายเครื่องจักรกล
	ฝ่ายก่อสร้างและซ่อมบำรุง											
๒๐๘	ว่าง	วศ.บ.(วิศวกรรมโยธา)	๖๒-๑-๐๕-๒๑๐๓-๐๐๔	นักบริหารงานช่าง	ต้น	๖๒-๑-๐๕-๒๑๐๓-๐๐๔	นักบริหารงานช่าง	ต้น	๔๔๒,๓๒๐	๑๘,๐๐๐	-	๔๖๐,๓๒๐
									(๓๖,๘๖๐x๑๒)	(๑,๕๐๐x๑๒)		ว่างเดิม
๒๐๙	ว่าง	-	๖๒-๑-๐๕-๓๗๐๑-๐๐๒	วิศวกรโยธา	ปก/ชก	๖๒-๑-๐๕-๓๗๐๑-๐๐๓	วิศวกรโยธา	ปก/ชก	๓๕๕,๓๒๐	-	-	๓๕๕,๓๒๐
									(ค่ากลางเงินเดือน)			ว่างเดิม
๒๑๐	น.ส.วารุณี ยุทธประโคน	ศศ.บ.(ภาษาอังกฤษ)	๖๒-๑-๐๕-๔๑๐๑-๐๐๗	เจ้าพนักงานธุรการ	ปฏิบัติงาน	๖๒-๑-๐๕-๔๑๐๑-๐๐๖	เจ้าพนักงานธุรการ	ปฏิบัติงาน	๒๐๓,๕๒๐	-	-	๒๐๓,๕๒๐
									(๑๖,๙๖๐x๑๒)			
๒๑๑	นายธรรมรัตน์ ชมโคกกรวด	ปวส.(ก่อสร้าง)	๖๒-๑-๐๕-๔๗๐๑-๐๐๖	นายช่างโยธา	อาวุโส	๖๒-๑-๐๕-๔๗๐๑-๐๐๖	นายช่างโยธา	อาวุโส	๔๔๘,๙๒๐	-	-	๔๔๘,๙๒๐
		รป.บ.(การปกครองท้องถิ่น)							(๓๗,๔๑๐x๑๒)			
๒๑๒	ว่าง	-	๖๒-๑-๐๕-๔๗๐๑-๐๐๗	นายช่างโยธา	ปฏิบัติงาน	๖๒-๑-๐๕-๔๗๐๑-๐๐๗	นายช่างโยธา	ปง/ชง	๑๗๔,๘๔๐	-	๓๖๐	๑๗๕,๒๐๐
									(๑๔,๕๗๐x๑๒)		(๓๐x๑๒)	
๒๑๓	ว่าง	-	๖๒-๑-๐๕-๔๗๐๑-๐๐๘	นายช่างโยธา	ปง/ชง	๖๒-๑-๐๕-๔๗๐๑-๐๐๘	นายช่างโยธา	ปง/ชง	๒๙๗,๙๐๐	-	-	๒๙๗,๙๐๐
									(ค่ากลางเงินเดือน)			ว่างเดิม

ที่	ชื่อ สกุล	คุณวุฒิ การศึกษา	กรอบอัตราค่าจ้างเดิม			กรอบอัตราค่าจ้างใหม่			เงินเดือน	เงินประจำ ตำแหน่ง	เงินค่าตอบแทน/ เงินเพิ่มอื่นๆ	หมายเหตุ
			เลขที่ตำแหน่ง	ตำแหน่ง	ระดับ	เลขที่ตำแหน่ง	ตำแหน่ง	ระดับ				
	ลูกจ้างประจำ											
	กลุ่มงานช่าง											
๒๑๔	นายไพโรจน์ กล่อมกระโทก	บธ.บ.(การจัดการทั่วไป)	๗	พนักงานขับเครื่องจักรกล	-	๗	พนักงานขับเครื่องจักรกล	-	๔๑๖,๑๖๐	-	-	๔๑๖,๑๖๐
				ขนาดกลาง			ขนาดกลาง		(๓๔,๖๘๐X๑๒)			
๒๑๕	นายบุญแทน โสมศรี	ป.๔	ล ๐๐๐๔	พนักงานขับเครื่องจักรกล	-	ล ๐๐๐๔	พนักงานขับเครื่องจักรกล	-	๔๖๘,๖๐๐	-	-	๔๖๘,๖๐๐
				ขนาดกลาง			ขนาดกลาง		(๓๙,๐๕๐X๑๒)			
๒๑๖	นายมงคล รัชนิกร	ม.๖	ล ๐๐๐๗	พนักงานขับเครื่องจักรกล	-	ล ๐๐๐๗	พนักงานขับเครื่องจักรกล	-	๔๙๙,๓๒๐	-	๙,๙๘๔	๕๐๙,๓๐๔
				ขนาดหนัก			ขนาดหนัก		(๔๑,๖๑๐X๑๒)		(๘๓๒X๑๒)	
	พนักงานจ้างตามภารกิจ											
๒๑๗	นายปิยวิทย์ คนชื่อ	วศ.บ.(วิศวกรรมโยธา)	-	ผู้ช่วยวิศวกรโยธา	-	-	ผู้ช่วยวิศวกรโยธา	-	๒๙๓,๑๖๐	-	-	๒๙๓,๑๖๐
									(๒๔,๔๓๐X๑๒)			
๒๑๘	ว่าง	-	-	-	-	-	ผู้ช่วยเจ้าพนักงานธุรการ	-	๑๓๘,๐๐๐	-	๒๔,๐๐๐	๑๖๒,๐๐๐
									(๑๑,๕๐๐X๑๒)		(๒,๐๐๐X๑๒)	กำหนดเพิ่ม
๒๑๙	นายสกล มูลเกษร	ปวส.(ช่างก่อสร้าง)	-	ผู้ช่วยนายช่างโยธา	-	-	ผู้ช่วยนายช่างโยธา	-	๒๘๒,๑๒๐	-	๑๑,๒๘๐	๒๙๓,๔๐๐
									(๒๓,๕๑๐X๑๒)		(๙๔๐X๑๒)	
๒๒๐	นายณัฐภัทร พูลสวัสดิ์	ปวส.(เทคนิคการก่อสร้าง)	-	ผู้ช่วยนายช่างโยธา	-	-	ผู้ช่วยนายช่างโยธา	-	๒๓๔,๓๖๐	-	-	๒๓๔,๓๖๐
									(๑๙,๕๓๐X๑๒)			
๒๒๑	นายสถิตย์ ไวนูลิทธิ	อส.บ.(การบริหารงานก่อสร้าง)	-	ผู้ช่วยนายช่างโยธา	-	-	ผู้ช่วยนายช่างโยธา	-	๑๔๙,๕๒๐	-	๒๔,๐๐๐	๑๗๓,๕๒๐
									(๑๒,๔๖๐X๑๒)		(๒,๐๐๐X๑๒)	
๒๒๒	ว่าง	-	-	-	-	-	ผู้ช่วยนายช่างโยธา	-	๑๓๘,๐๐๐	-	๒๔,๐๐๐	๑๖๒,๐๐๐
									(๑๑,๕๐๐X๑๒)		(๒,๐๐๐X๑๒)	กำหนดเพิ่ม
๒๒๓	นายจำรัส มานูจำ	ป.๖	-	พนักงานขับเครื่องจักรกล	-	-	พนักงานขับเครื่องจักรกล	-	๒๔๔,๓๒๐	-	-	๒๔๔,๓๒๐
				ขนาดหนัก			ขนาดหนัก		(๒๐,๓๖๐X๑๒)			
๒๒๔	นายอาทิตย์ น้อยมณี	ม.๓	-	พนักงานขับเครื่องจักรกล	-	-	พนักงานขับเครื่องจักรกล	-	๒๔๓,๐๐๐	-	-	๒๔๓,๐๐๐
				ขนาดหนัก			ขนาดหนัก		(๒๐,๒๕๐X๑๒)			
๒๒๕	นายศรชัย จันทแสง	ม.๖	-	พนักงานขับเครื่องจักรกล	-	-	พนักงานขับเครื่องจักรกล	-	๒๓๒,๕๖๐	-	-	๒๓๒,๕๖๐
				ขนาดกลาง			ขนาดกลาง		(๑๙,๓๘๐X๑๒)			
๒๒๖	นายวิชัย แสนสนิท	ป.๖	-	พนักงานขับเครื่องจักรกล	-	-	พนักงานขับเครื่องจักรกล	-	๒๓๒,๕๖๐	-	-	๒๓๒,๕๖๐
				ขนาดกลาง			ขนาดกลาง		(๑๙,๓๘๐X๑๒)			

ที่	ชื่อ สกุล	คุณวุฒิ การศึกษา	กรอบอัตราเก่าเดิม			กรอบอัตราค่าจ้างใหม่						หมายเหตุ
			เลขที่ตำแหน่ง	ตำแหน่ง	ระดับ	เลขที่ตำแหน่ง	ตำแหน่ง	ระดับ	เงินเดือน	เงินประจำ ตำแหน่ง	เงินค่าตอบแทน/ เงินเพิ่มอื่นๆ	
๒๒๗	นายสุทิน มานูจำ	ม.๓	-	พนักงานขับเครื่องจักรกล	-	-	พนักงานขับเครื่องจักรกล	-	๒๓๒,๕๖๐	-	-	๒๓๒,๕๖๐
				ขนาดกลาง			ขนาดกลาง		(๑๙,๓๘๐x๑๒)			
๒๒๘	นายชัยสิทธิ์ จีบเกาะ	ป.๖	-	พนักงานขับรถยนต์	-	-	พนักงานขับรถยนต์	-	๑๔๖,๘๘๐	-	๒๔,๐๐๐	๑๗๐,๘๘๐
									(๑๒,๒๔๐x๑๒)		(๒,๐๐๐x๑๒)	
๒๒๙	นายวีรยุทธ ชำहनพันธ์	ม.๖	-	พนักงานขับรถยนต์	-	-	พนักงานขับรถยนต์	-	๑๔๕,๒๐๐	-	๒๔,๐๐๐	๑๖๙,๒๐๐
									(๑๒,๑๐๐x๑๒)		(๒,๐๐๐x๑๒)	
	พนักงานจ้างทั่วไป											
๒๓๐	นายศภัทร มานูจำ	ปวส. (อิเล็กทรอนิกส์)	-	คนงาน	-	-	คนงาน	-	๑๐๘,๐๐๐	-	๒๔,๐๐๐	๑๓๒,๐๐๐
									(๙,๐๐๐x๑๒)		(๒,๐๐๐x๑๒)	
๒๓๑	นายนิติภูมิ งามขำ	ปวส. (ไฟฟ้า)	-	คนงาน	-	-	คนงาน	-	๑๐๘,๐๐๐	-	๒๔,๐๐๐	๑๓๒,๐๐๐
									(๙,๐๐๐x๑๒)		(๒,๐๐๐x๑๒)	ว่างเดิม
๒๓๒	นายเจษณรินทร์ ชื่นนิยม	ม.๓	-	คนงาน	-	-	คนงาน	-	๑๐๘,๐๐๐	-	๒๔,๐๐๐	๑๓๒,๐๐๐
									(๙,๐๐๐x๑๒)		(๒,๐๐๐x๑๒)	ว่างเดิม
๒๓๓	นายสุกฤษฎี กำแพง	บร.บ. (คอมพิวเตอร์ธุรกิจ)	-	คนงาน	-	-	คนงาน	-	๑๐๘,๐๐๐	-	๒๔,๐๐๐	๑๓๒,๐๐๐
									(๙,๐๐๐x๑๒)		(๒,๐๐๐x๑๒)	
๒๓๔	นายธนาวิ ภูหมื่นไวย	ปวช.(การตลาด)	-	คนงาน	-	-	คนงาน	-	๑๐๘,๐๐๐	-	๒๔,๐๐๐	๑๓๒,๐๐๐
									(๙,๐๐๐x๑๒)		(๒,๐๐๐x๑๒)	
๒๓๕	นายประยุทธ์ เงินประสม	ป.๖	-	คนงาน	-	-	คนงาน	-	๑๐๘,๐๐๐	-	๒๔,๐๐๐	๑๓๒,๐๐๐
									(๙,๐๐๐x๑๒)		(๒,๐๐๐x๑๒)	
๒๓๖	นายไพศาล แก่นกระโทก	ม.๓	-	คนงาน	-	-	คนงาน	-	๑๐๘,๐๐๐	-	๒๔,๐๐๐	๑๓๒,๐๐๐
									(๙,๐๐๐x๑๒)		(๒,๐๐๐x๑๒)	
๒๓๗	นายนันท์วัฒน์ ดีเสียง	ม.๖	-	คนงาน	-	-	คนงาน	-	๑๐๘,๐๐๐	-	๒๔,๐๐๐	๑๓๒,๐๐๐
									(๙,๐๐๐x๑๒)		(๒,๐๐๐x๑๒)	
๒๓๘	นายสมศักดิ์ ไชยดี	ม.๖	-	คนงาน	-	-	คนงาน	-	๑๐๘,๐๐๐	-	๒๔,๐๐๐	๑๓๒,๐๐๐
									(๙,๐๐๐x๑๒)		(๒,๐๐๐x๑๒)	
๒๓๙	นายปิยวัฒน์ มะลิวัลย์	ปวช.(ช่างไฟฟ้ากำลัง)	-	คนงาน	-	-	คนงาน	-	๑๐๘,๐๐๐	-	๒๔,๐๐๐	๑๓๒,๐๐๐
									(๙,๐๐๐x๑๒)		(๒,๐๐๐x๑๒)	
๒๔๐	นายสมชาย โสภกา	ม.๓	-	คนงาน	-	-	คนงาน	-	๑๐๘,๐๐๐	-	๒๔,๐๐๐	๑๓๒,๐๐๐
									(๙,๐๐๐x๑๒)		(๒,๐๐๐x๑๒)	

ที่	ชื่อ สกุล	คุณวุฒิ การศึกษา	กรอบอัตราเก่าเดิม			กรอบอัตราค่าใหม่			เงินเดือน	เงินประจำ ตำแหน่ง	เงินค่าตอบแทน/ เงินเพิ่มอื่นๆ	หมายเหตุ
			เลขที่ตำแหน่ง	ตำแหน่ง	ระดับ	เลขที่ตำแหน่ง	ตำแหน่ง	ระดับ				
๒๔๑	นายชัยณรงค์ บุญเลิศ	ป.๖	-	คนงาน	-	-	คนงาน	-	๑๐๘,๐๐๐	-	๒๔,๐๐๐	๑๓๒,๐๐๐
									(๙,๐๐๐x๑๒)		(๒,๐๐๐x๑๒)	
๒๔๒	นายบุญฤทธิ์ เทพรักษา	ม.๓	-	คนงาน	-	-	คนงาน	-	๑๐๘,๐๐๐	-	๒๔,๐๐๐	๑๓๒,๐๐๐
๒๔๓	นายวีรฤกษ์ สงวนไว้	ป.๕	-	คนงาน	-	-	คนงาน	-	๑๐๘,๐๐๐	-	๒๔,๐๐๐	๑๓๒,๐๐๐
									(๙,๐๐๐x๑๒)		(๒,๐๐๐x๑๒)	ปรับเกลี่ยจากฝ่ายสำรวจฯ
๒๔๔	นายวีระชัย ไสกา	ป.๖	-	คนสวน	-	-	คนสวน	-	๑๐๘,๐๐๐	-	๒๔,๐๐๐	๑๓๒,๐๐๐
									(๙,๐๐๐x๑๒)		(๒,๐๐๐x๑๒)	ปรับเกลี่ยจากฝ่ายเครื่องจักรกลฯ
	กองสาธารณสุข											
๒๔๕	ว่าง	-	๖๒-๑-๐๖-๒๑๐๔-๐๐๑	นักบริหารงานสาธารณสุข	กลาง	๖๒-๑-๐๖-๒๑๐๔-๐๐๑	นักบริหารงานสาธารณสุข	กลาง	๕๓๘,๒๐๐	๖๗,๒๐๐	๖๗,๒๐๐	๖๗๒,๖๐๐
				และสิ่งแวดล้อม			และสิ่งแวดล้อม		(ค่ากลางเงินเดือน)	(๕,๖๐๐x๑๒)	(๕,๖๐๐x๑๒)	ว่างเดิม
	ฝ่ายบริหารงานสาธารณสุข											
๒๔๖	ว่าง	-	๖๒-๑-๐๖-๒๑๐๔-๐๐๒	นักบริหารงานสาธารณสุข	ต้น	๖๒-๑-๐๖-๒๑๐๔-๐๐๒	นักบริหารงานสาธารณสุข	ต้น	๓๙๓,๖๐๐	๑๘,๐๐๐	-	๔๑๑,๖๐๐
				และสิ่งแวดล้อม			และสิ่งแวดล้อม		(ค่ากลางเงินเดือน)	(๑,๕๐๐x๑๒)		ว่างเดิม
๒๔๗	น.ส.อนงค์นารถ ฉ้ออันจันทรัด	วท.บ.(พัฒนาลิตภัณฑ์ อุตสาหกรรมเกษตร)	๖๒-๑-๐๖-๓๑๐๑-๐๐๙	นักจัดการงานทั่วไป	ปฏิบัติการ	๖๒-๑-๐๖-๓๑๐๑-๐๐๙	นักจัดการงานทั่วไป	ชำนาญการ	๒๙๓,๘๘๐	-	-	๒๙๓,๘๘๐
									(๒๔,๔๙๐x๑๒)			
๒๔๘	น.ส.ชนิษฐา พลแก้ว	สาธารณสุขศาสตรบัณฑิต	๖๒-๑-๐๖-๓๖๐๑-๐๐๑	นักวิชาการสาธารณสุข	ปก/ชก	๖๒-๑-๐๖-๓๖๐๑-๐๐๑	นักวิชาการสาธารณสุข	ปฏิบัติการ	๓๑๒,๙๖๐	-	-	๓๑๒,๙๖๐
									(๒๖,๐๘๐x๑๒)			
๒๔๙	น.ส.นันทิญา มงคลพันธ์	ปวส.(คอมพิวเตอร์ธุรกิจ)	๖๒-๑-๐๖-๔๑๐๑-๐๐๘	เจ้าพนักงานธุรการ	ปฏิบัติงาน	๖๒-๑-๐๖-๔๑๐๑-๐๐๗	เจ้าพนักงานธุรการ	ปฏิบัติงาน	๑๙๖,๐๘๐	-	-	๑๙๖,๐๘๐
									(๑๖,๓๔๐x๑๒)			
๒๕๐	ว่าง	-	๖๒-๑-๐๖-๔๖๐๑-๐๐๑	เจ้าพนักงานสาธารณสุข	ปฏิบัติงาน	๖๒-๑-๐๖-๔๖๐๑-๐๐๑	เจ้าพนักงานสาธารณสุข	ปง/ชง	๒๕๔,๒๘๐	-	-	๒๕๔,๒๘๐
									(๒๑,๑๙๐x๑๒)			
	พนักงานจ้างตามภารกิจ											
๒๕๑	น.ส.นิลรัตน์ แก้วเหง้าศรี	ส.บ.(อนามัยชุมชน)	-	ผู้ช่วยนักวิชาการสาธารณสุข	-	-	ผู้ช่วยนักวิชาการสาธารณสุข	-	๒๐๓,๖๔๐	-	-	๒๐๓,๖๔๐
									(๑๖,๙๗๐x๑๒)			
๒๕๒	น.ส.สุชาดา ราชปัญญา	วท.บ.(สาธารณสุขชุมชน)	-	ผู้ช่วยนักวิชาการสาธารณสุข	-	-	ผู้ช่วยนักวิชาการสาธารณสุข	-	๒๐๕,๐๘๐	-	-	๒๐๕,๐๘๐
									(๑๗,๐๙๐x๑๒)			
๒๕๓	นายธีระศักดิ์ ดินะรักษ์	ม.๖	-	พนักงานขับรถยนต์	-	-	พนักงานขับรถยนต์	-	๑๓๒,๙๖๐	-	๒๔,๐๐๐	๑๓๒,๙๖๐
									(๑๑,๐๘๐x๑๒)		(๒,๐๐๐x๑๒)	

ที่	ชื่อ สกุล	คุณวุฒิ การศึกษา	กรอบอัตราเก่าเดิม			กรอบอัตราเก่าใหม่						หมายเหตุ
			เลขที่ตำแหน่ง	ตำแหน่ง	ระดับ	เลขที่ตำแหน่ง	ตำแหน่ง	ระดับ	เงินเดือน	เงินประจำ ตำแหน่ง	เงินค่าตอบแทน/ เงินเพิ่มอื่นๆ	
	ฝ่ายบริการสาธารณสุข											
๒๕๔	ว่าง	-	๖๒-๑-๐๖-๒๑๐๔-๐๐๔	นักบริหารงานสาธารณสุข	ต้น	๖๒-๑-๐๖-๒๑๐๔-๐๐๔	นักบริหารงานสาธารณสุข	ต้น	๓๙๓,๖๐๐	๑๘,๐๐๐	-	๔๑๑,๖๐๐
				และสิ่งแวดล้อม			และสิ่งแวดล้อม		(ค่ากลางเงินเดือน)	(๑,๕๐๐x๑๒)		ว่างเดิม
๒๕๕	ว่าง	-	๖๒-๑-๐๖-๓๖๑๒-๐๐๑	เภสัชกร	ปก/ชก	๖๒-๑-๐๖-๓๖๐๑-๐๐๓	นักวิชาการสาธารณสุข	ปก/ชก	๓๕๕,๓๒๐	-	-	๓๕๕,๓๒๐
									(ค่ากลางเงินเดือน)			ปรับเกลี่ยจากเภสัชกร
๒๕๖	ว่าง	-	๖๒-๑-๐๖-๓๖๐๒-๐๐๔	พยาบาลวิชาชีพ	ชำนาญการ	๖๒-๑-๐๖-๓๖๐๒-๐๐๔	พยาบาลวิชาชีพ	ปก/ชก	๓๙๗,๘๘๐	๕๒,๐๐๐	-	๘๘๙,๘๘๐
									(๖๖,๔๙๐x๑๒)	(๓,๕๐๐x๑๒)		(รับเงินเดือน ชพ)
๒๕๗	ว่าง	-	-	-	-	๖๒-๑-๐๖-๓๖๐๒-๐๐๖	พยาบาลวิชาชีพ	ปก/ชก	๓๕๕,๓๒๐	-	-	๓๕๕,๓๒๐
									(ค่ากลางเงินเดือน)			กำหนดเพิ่ม
๒๕๘	นายอรินทร์ ฝามัน	วิทยาศาสตร์บัณฑิต (กายภาพบำบัด)	๖๒-๑-๐๖-๓๖๑๕-๐๐๑	นายแพทย์	ปก/ชก	๖๒-๑-๐๖-๓๖๐๓-๐๐๑	นักกายภาพบำบัด	ชำนาญการ	๒๙๙,๖๔๐	๕๒,๐๐๐	-	๓๕๑,๖๔๐
									(๒๔,๙๗๐x๑๒)	(๓,๕๐๐x๑๒)		ปรับเกลี่ยจากนายแพทย์
๒๕๙	นายชิวานนท์ เทพบุตรดา	การแพทย์แผนไทยบัณฑิต (การแพทย์แผนไทย)	-	-	-	๖๒-๑-๐๖-๓๖๐๕-๐๐๑	แพทย์แผนไทย	ชำนาญการ	๓๓๔,๗๒๐	๕๒,๐๐๐	-	๓๘๖,๗๒๐
									(๒๘,๕๖๐x๑๒)	(๓,๕๐๐x๑๒)		กำหนดเพิ่ม
๒๖๐	ว่าง	-	-	-	-	๖๒-๑-๐๖-๓๖๐๕-๐๐๒	แพทย์แผนไทย	ปก/ชก	๓๕๕,๓๒๐	-	-	๓๕๕,๓๒๐
									(ค่ากลางเงินเดือน)			กำหนดเพิ่ม
๒๖๑	นายชัยพฤกษ์ เจริญจิตต์	วท.บ.(เทคนิคการแพทย์)	๖๒-๑-๐๖-๓๖๐๙-๐๐๑	นักเทคนิคการแพทย์	ชำนาญการ	๖๒-๑-๐๖-๓๖๐๙-๐๐๑	นักเทคนิคการแพทย์	ชำนาญการพิเศษ	๕๕๗,๘๘๐	๕๒,๐๐๐	-	๕๙๙,๘๘๐
									(๔๖,๔๙๐x๑๒)	(๓,๕๐๐x๑๒)		รักษากรในตำแหน่ง
๒๖๒	ว่าง	-	๖๒-๑-๐๖-๔๑๐๑-๐๑๐	เจ้าพนักงานธุรการ	ปฏิบัติงาน	๖๒-๑-๐๖-๔๑๐๑-๐๐๙	เจ้าพนักงานธุรการ	ปง/ชง	๑๙๖,๐๘๐	-	-	๑๙๖,๐๘๐
									(๑๖,๓๔๐x๑๒)			
๒๖๓	ว่าง	-	-	-	-	๖๒-๑-๐๖-๔๑๐๓-๐๐๑	เจ้าพนักงานเวชสถิติ	ปง/ชง	๒๙๗,๙๐๐	-	-	๒๙๗,๙๐๐
									(ค่ากลางเงินเดือน)			กำหนดเพิ่ม
๒๖๔	ว่าง	-	-	-	-	๖๒-๑-๐๖-๔๖๐๙-๐๐๑	เจ้าพนักงานทันตสาธารณสุข	ปง/ชง	๒๙๗,๙๐๐	-	-	๒๙๗,๙๐๐
									(ค่ากลางเงินเดือน)			กำหนดเพิ่ม
	พนักงานจ้างตามภารกิจ											
๒๖๕	นายปิยะศักดิ์ อภิษฐ์วงศ์	ทล.บ.(เทคโนโลยีสารสนเทศ)	-	ผู้ช่วยนักวิชาการคอมพิวเตอร์	-	-	ผู้ช่วยนักวิชาการคอมพิวเตอร์	-	๒๐๓,๖๔๐	-	-	๒๐๓,๖๔๐
									(๑๖,๙๗๐x๑๒)			
๒๖๖	ว่าที่ ร.ต.หญิง ขนกวจี จ้อยสำเนา	วท.บ. (อนามัยสิ่งแวดล้อม)	-	ผู้ช่วยนักวิชาการสาธารณสุข	-	-	ผู้ช่วยนักวิชาการสาธารณสุข	-	๑๙๔,๘๘๐	-	-	๑๙๔,๘๘๐
									(๑๖,๒๔๐x๑๒)			
๒๖๗	น.ส.นันทิตา ขานวงศ์	วท.บ.(การส่งเสริมสุขภาพ)	-	ผู้ช่วยนักวิชาการสาธารณสุข	-	-	ผู้ช่วยนักวิชาการสาธารณสุข	-	๒๐๓,๖๔๐	-	-	๒๐๓,๖๔๐
									(๑๖,๙๗๐x๑๒)			

ที่	ชื่อ สกุล	คุณวุฒิ การศึกษา	กรอบอัตราเก่าเดิม			กรอบอัตราค่าจ้างใหม่						หมายเหตุ
			เลขที่ตำแหน่ง	ตำแหน่ง	ระดับ	เลขที่ตำแหน่ง	ตำแหน่ง	ระดับ	เงินเดือน	เงินประจำ ตำแหน่ง	เงินค่าตอบแทน/ เงินเพิ่มอื่นๆ	
๒๖๘	น.ส.มัลลิกา สอดสี	ส.บ.(สาธารณสุขศาสตร์)	-	ผู้ช่วยนักวิชาการสาธารณสุข	-	-	ผู้ช่วยนักวิชาการสาธารณสุข	-	๒๑๒,๑๖๐	-	-	๒๑๒,๑๖๐
									(๑๗,๖๘๐x๑๒)			
๒๖๙	น.ส.อาภาวรรณ ปิงตุรัส	ส.บ.(สาธารณสุขศาสตร์)	-	ผู้ช่วยนักวิชาการสาธารณสุข	-	-	ผู้ช่วยนักวิชาการสาธารณสุข	-	๒๐๕,๐๘๐	-	-	๒๐๕,๐๘๐
									(๑๗,๐๙๐x๑๒)			
๒๗๐	ว่าง	-	-	-	-	-	ผู้ช่วยแพทย์แผนไทย	-	๑๘๐,๐๐๐	-	-	๑๘๐,๐๐๐
									(๑๕,๐๐๐x๑๒)			กำหนดเพิ่ม
๒๗๑	ว่าง	-	-	-	-	-	ผู้ช่วยแพทย์แผนไทย	-	๑๘๐,๐๐๐	-	-	๑๘๐,๐๐๐
									(๑๕,๐๐๐x๑๒)			กำหนดเพิ่ม
๒๗๒	นายยุทธนา เทียมทัน	ปวส.(ช่างไฟฟ้ากำลัง)	-	พนักงานขับรถยนต์	-	-	พนักงานขับรถยนต์	-	๑๓๒,๒๔๐	-	๒๔,๐๐๐	๑๓๒,๒๔๐
									(๑๑,๐๒๐x๑๒)		(๒,๐๐๐x๑๒)	
๒๗๓	นายรัตนพล พรพิช	ม.๓	-	พนักงานขับรถยนต์	-	-	พนักงานขับรถยนต์	-	๑๓๒,๒๔๐	-	๒๔,๐๐๐	๑๓๒,๒๔๐
									(๑๑,๐๒๐x๑๒)		(๒,๐๐๐x๑๒)	
	พนักงานจ้างทั่วไป											
๒๗๔	ว่าง	-	-	-	-	-	คนงาน	-	๑๐๘,๐๐๐	-	๑๒,๐๐๐	๑๒๐,๐๐๐
									(๙,๐๐๐x๑๒)		(๑,๐๐๐x๑๒)	กำหนดเพิ่ม
๒๗๕	ว่าง	-	-	-	-	-	คนงาน	-	๑๐๘,๐๐๐	-	๑๒,๐๐๐	๑๒๐,๐๐๐
									(๙,๐๐๐x๑๒)		(๑,๐๐๐x๑๒)	กำหนดเพิ่ม
	ฝ่ายป้องกันและควบคุมโรค											
๒๗๖	ว่าง	-	๖๒-๑-๐๖-๒๑๐๔-๐๐๓	นักบริหารงานสาธารณสุข	ต้น	๖๒-๑-๐๖-๒๑๐๔-๐๐๓	นักบริหารงานสาธารณสุข	ต้น	๓๙๓,๖๐๐	๑๘,๐๐๐	-	๔๑๑,๖๐๐
				และสิ่งแวดล้อม			และสิ่งแวดล้อม		(ค่ากลางเงินเดือน)	(๑,๕๐๐x๑๒)		ว่างเดิม
๒๗๗	นายนิเวตร สมดี	ส.บ.(สาธารณสุขศาสตร์)	๖๒-๑-๐๖-๓๖๐๑-๐๐๒	นักวิชาการสาธารณสุข	ปก/ชก	๖๒-๑-๐๖-๓๖๐๑-๐๐๒	นักวิชาการสาธารณสุข	ปฏิบัติการ	๔๒๒,๖๔๐	-	-	๔๒๒,๖๔๐
									(๓๕,๒๒๐x๑๒)			ว่างเดิม
๒๗๘	ว่าง	-	-	-	-	๖๒-๑-๐๖-๓๖๐๗-๐๐๑	นักวิชาการสิ่งแวดล้อม	ปก/ชก	๓๕๕,๓๒๐	-	-	๓๕๕,๓๒๐
									(ค่ากลางเงินเดือน)			กำหนดเพิ่ม
	พนักงานจ้างตามภารกิจ											
๒๗๙	นางวิญาพร บุรีเทศน์	วท.บ.(อาชีวอนามัยและ ความปลอดภัย)	-	ผู้ช่วยนักวิชาการสาธารณสุข	-	-	ผู้ช่วยนักวิชาการสาธารณสุข	-	๒๐๓,๘๘๐	-	-	๒๐๓,๘๘๐
									(๑๖,๙๙๐x๑๒)			
๒๘๐	นายธนธรม์ บุรีเทศน์	วท.บ.(อนามัยสิ่งแวดล้อม)	-	ผู้ช่วยนักวิชาการสาธารณสุข	-	-	ผู้ช่วยนักวิชาการสาธารณสุข	-	๒๐๓,๘๘๐	-	-	๒๐๓,๘๘๐
									(๑๖,๙๙๐x๑๒)			

ที่	ชื่อ สกุล	คุณวุฒิการศึกษา	กรอบอัตราเก่าเดิม			กรอบอัตราค่าใหม่			เงินเดือน	เงินประจำตำแหน่ง	เงินค่าตอบแทน/เงินเพิ่มอื่นๆ	หมายเหตุ
			เลขที่ตำแหน่ง	ตำแหน่ง	ระดับ	เลขที่ตำแหน่ง	ตำแหน่ง	ระดับ				
	พนักงานจ้างทั่วไป											
๒๘๑	น.ส.เจนจิรา ไชยมาตร์	ม.๖	-	-	-	-	คนงาน	-	๑๐๘,๐๐๐	-	๒๔,๐๐๐	๑๓๒,๐๐๐
									(๙,๐๐๐x๑๒)		(๒,๐๐๐x๑๒)	กำหนดเพิ่ม
	กลุ่มงานบริการการแพทย์ฉุกเฉิน											
๒๘๒	ว่าง	-	-	-	-	-	พยาบาลวิชาชีพ	ปก/ชก	-	-	-	กำหนดเพิ่ม
๒๘๓	พ.จ.ท.วีชรพล ศิริมงคลสันต์	ส.บ.(วิทยาศาสตร์สุขภาพ)	-	-	-	๖๒-๑-๐๖-๓๖๐๑-๐๐๔	นักวิชาการสาธารณสุข	ปฏิบัติการ	๒๕๘,๐๐๐	-	-	๒๕๘,๐๐๐
									(๒๑,๕๐๐x๑๒)			กำหนดเพิ่ม
๒๘๔	น.ส.ชัชจิรา สุขไทย	พยาบาลศาสตรบัณฑิต	๖๒-๑-๐๖-๓๖๐๒-๐๐๑	พยาบาลวิชาชีพ	ปก/ชก	๖๒-๑-๐๖-๓๖๐๒-๐๐๑	พยาบาลวิชาชีพ	ชำนาญการ	๖๐๘,๐๔๐	๔๒,๐๐๐	-	ปรับเกลี่ยจาก
									(๕๐,๖๗๐x๑๒)	(๓,๕๐๐x๑๒)		ฝ่ายบริหารงานสาธารณสุข
๒๘๕	พ.จ.อ.วุฒิชาติ ดวงดี	พยาบาลศาสตรบัณฑิต	๖๒-๑-๐๖-๓๖๐๒-๐๐๒	พยาบาลวิชาชีพ	ชำนาญการ	๖๒-๑-๐๖-๓๖๐๒-๐๐๒	พยาบาลวิชาชีพ	ปฏิบัติการ	๓๓๓,๖๐๐	-	-	ปรับเกลี่ยจาก
									(๒๗,๘๐๐x๑๒)	(๐x๑๒)		ฝ่ายป้องกันและควบคุมโรค
๒๘๖	นางวิภาวรรณ พงศ์คณีง	พย.บ.	๖๒-๑-๐๖-๓๖๐๒-๐๐๓	พยาบาลวิชาชีพ	ชำนาญการ	๖๒-๑-๐๖-๓๖๐๒-๐๐๓	พยาบาลวิชาชีพ	ชำนาญการ	๔๒๙,๒๔๐	๔๒,๐๐๐	-	ปรับเกลี่ยจาก
									(๓๕,๗๗๐x๑๒)	(๓,๕๐๐x๑๒)		ฝ่ายบริการสาธารณสุข
๒๘๗	ว่าง	-	๖๒-๑-๐๖-๓๖๐๒-๐๐๕	พยาบาลวิชาชีพ	ชำนาญการ	๖๒-๑-๐๖-๓๖๐๒-๐๐๕	พยาบาลวิชาชีพ	ปก/ชก	๗๘๕,๘๘๐	๔๒,๐๐๐	-	ปรับเกลี่ยจาก
									(๖๕,๔๙๐x๑๒)	(๓,๕๐๐x๑๒)		ปรับเกลี่ยจากฝ่ายบริการสาธารณสุข
๒๘๘	ว่าง	-	-	-	-	๖๒-๑-๐๖-๓๖๐๒-๐๐๑	นักฉุกเฉินการแพทย์	ปก/ชก	๓๕๕,๓๒๐	-	-	๓๕๕,๓๒๐
									(ค่ากลางเงินเดือน)			กำหนดเพิ่ม
๒๘๙	ว่าง	-	๖๒-๑-๐๖-๔๑๐๑-๐๐๔	เจ้าพนักงานธุรการ	ปฏิบัติงาน	๖๒-๑-๐๖-๔๑๐๑-๐๐๘	เจ้าพนักงานธุรการ	ปง/ชง	๑๖๕,๑๒๐	-	๑๐,๐๘๐	ปรับเกลี่ยจาก
									(๑๓,๗๖๐x๑๒)		(๘๔๐x๑๒)	ฝ่ายป้องกันและควบคุมโรค
๒๙๐	ว่าง	-	๖๒-๑-๐๖-๔๖๐๑-๐๐๒	เจ้าพนักงานสาธารณสุข	ปฏิบัติงาน	๖๒-๑-๐๖-๔๖๐๑-๐๐๒	เจ้าพนักงานสาธารณสุข	ปง/ชง	๓๒๙,๘๘๐	-	-	ปรับเกลี่ยจาก
									(๒๗,๔๙๐x๑๒)			ฝ่ายบริการสาธารณสุข
๒๙๑	ว่าง	-	๖๒-๑-๐๖-๔๖๐๑-๐๐๓	เจ้าพนักงานสาธารณสุข	ปฏิบัติงาน	๖๒-๑-๐๖-๔๖๐๑-๐๐๓	เจ้าพนักงานสาธารณสุข	ปง/ชง	๒๕๖,๓๒๐	-	-	ปรับเกลี่ยจาก
									(๒๑,๓๖๐x๑๒)			ฝ่ายบริการสาธารณสุข
๒๙๒	ว่าง	-	๖๒-๑-๐๖-๔๖๐๑-๐๐๔	เจ้าพนักงานสาธารณสุข	ปง/ชง	๖๒-๑-๐๖-๔๖๐๑-๐๐๔	เจ้าพนักงานสาธารณสุข	ปง/ชง	๔๑๙,๘๘๐	-	-	ปรับเกลี่ยจาก
									(๓๔,๙๙๐x๑๒)			ฝ่ายบริการสาธารณสุข
๒๙๓	ว่าง	-	-	-	-	๖๒-๑-๐๖-๔๖๐๑-๐๐๑	เจ้าพนักงานฉุกเฉินการแพทย์	ปง/ชง	๒๙๗,๙๐๐	-	-	๒๙๗,๙๐๐
									(ค่ากลางเงินเดือน)			กำหนดเพิ่ม

ที่	ชื่อ สกุล	คุณวุฒิ การศึกษา	กรอบอัตราเก่าเดิม			กรอบอัตรากำลังใหม่			เงินเดือน	เงินประจำ ตำแหน่ง	เงินค่าตอบแทน/ เงินเพิ่มอื่นๆ	หมายเหตุ
			เลขที่ตำแหน่ง	ตำแหน่ง	ระดับ	เลขที่ตำแหน่ง	ตำแหน่ง	ระดับ				
	พนักงานจ้างตามภารกิจ											
๒๙๔	น.ส.ชนิดา วิสุทธิ์วุฒิพงศ์	วท.บ.(เวชกิจฉุกเฉิน)	-	ผู้ช่วยนักวิชาการสาธารณสุข	-	-	ผู้ช่วยนักวิชาการสาธารณสุข	-	๒๑๓,๒๔๐	-	-	ปรับเกลี่ยจาก
									(๑๗,๗๗๐x๑๒)			ฝ่ายบริการสาธารณสุข
๒๙๕	ว่าง	-	-	ผู้ช่วยนักวิชาการสาธารณสุข	-	-	ผู้ช่วยนักวิชาการสาธารณสุข	-	๑๘๗,๔๔๐	-	-	ปรับเกลี่ยจาก
									(๑๕,๖๒๐x๑๒)			ฝ่ายบริการสาธารณสุข
๒๙๖	ว่าง	-	-	-	-	-	ผู้ช่วยนักฉุกเฉินการแพทย์	-	๑๘๐,๐๐๐	-	-	๑๘๐,๐๐๐
									(๑๕,๐๐๐x๑๒)			กำหนดเพิ่ม
๒๙๗	ว่าง	-	-	-	-	-	ผู้ช่วยนักฉุกเฉินการแพทย์	-	๑๘๐,๐๐๐	-	-	๑๘๐,๐๐๐
									(๑๕,๐๐๐x๑๒)			กำหนดเพิ่ม
๒๙๘	ว่าง	-	-	-	-	-	ผู้ช่วยนักฉุกเฉินการแพทย์	-	๑๘๐,๐๐๐	-	-	๑๘๐,๐๐๐
									(๑๕,๐๐๐x๑๒)			กำหนดเพิ่ม
๒๙๙	น.ส.พรศิริ ตกตัน	อ. (สาธารณสุขชุมชน ๓ ปี)	-	-	-	-	ผู้ช่วยเจ้าพนักงานสาธารณสุข	-	๑๔๓,๕๒๐	-	๒๔,๐๐๐	๑๖๗,๕๒๐
									(๑๑,๙๖๐x๑๒)		(๒,๐๐๐x๑๒)	กำหนดเพิ่ม
๓๐๐	ว่าง	-	-	-	-	-	ผู้ช่วยเจ้าพนักงานสาธารณสุข	-	๑๓๘,๐๐๐	-	๒๔,๐๐๐	๑๖๒,๐๐๐
									(๑๑,๕๐๐x๑๒)		(๒,๐๐๐x๑๒)	กำหนดเพิ่ม
๓๐๑	ว่าง	-	-	-	-	-	ผู้ช่วยเจ้าพนักงานสาธารณสุข	-	๑๓๘,๐๐๐	-	๒๔,๐๐๐	๑๖๒,๐๐๐
									(๑๑,๕๐๐x๑๒)		(๒,๐๐๐x๑๒)	กำหนดเพิ่ม
๓๐๒	นายอัศวิน ศรีจันทร์	ม.๓	-	พนักงานขับรถยนต์	-	-	พนักงานขับรถยนต์	-	๑๓๒,๒๔๐	-	๒๔,๐๐๐	ปรับเกลี่ยจาก
									(๑๑,๐๒๐x๑๒)		(๒,๐๐๐x๑๒)	ฝ่ายบริการสาธารณสุข
๓๐๓	นายองอาจ จิตรช่วย	ม.๓	-	พนักงานขับรถยนต์	-	-	พนักงานขับรถยนต์	-	๑๓๒,๒๔๐	-	๒๔,๐๐๐	ปรับเกลี่ยจาก
									(๑๑,๐๒๐x๑๒)		(๒,๐๐๐x๑๒)	ฝ่ายบริการสาธารณสุข
	พนักงานจ้างทั่วไป											
๓๐๔	น.ส.จิรนนท์ นิลแท้	ม.๓	-	คนงาน	-	-	คนงาน	-	๑๐๘,๐๐๐	-	๒๔,๐๐๐	ปรับเกลี่ยจาก
									(๙,๐๐๐x๑๒)		(๒,๐๐๐x๑๒)	ฝ่ายบริการสาธารณสุข
๓๐๕	น.ส.ศิริวรรณ สโมสร	บธ.บ.(คอมพิวเตอร์ธุรกิจ)	-	คนงาน	-	-	คนงาน	-	๑๐๘,๐๐๐	-	๒๔,๐๐๐	ปรับเกลี่ยจาก
									(๙,๐๐๐x๑๒)		(๒,๐๐๐x๑๒)	ฝ่ายบริการสาธารณสุข
๓๐๖	นายสิรตณย์ คนยงค์	ปวส.(ไฟฟ้า)	-	คนงาน	-	-	คนงาน	-	๑๐๘,๐๐๐	-	๒๔,๐๐๐	ปรับเกลี่ยจาก
									(๙,๐๐๐x๑๒)		(๒,๐๐๐x๑๒)	ฝ่ายบริการสาธารณสุข
๓๐๗	น.ส.สุมิตรา เอกวงษ์	ม.๖	-	คนงาน	-	-	คนงาน	-	๑๐๘,๐๐๐	-	๒๔,๐๐๐	ปรับเกลี่ยจาก
									(๙,๐๐๐x๑๒)		(๒,๐๐๐x๑๒)	ฝ่ายบริการสาธารณสุข

ที่	ชื่อ สกุล	คุณวุฒิ การศึกษา	กรอบอัตราเก่าเดิม			กรอบอัตราค่าใหม่			เงินเดือน	เงินประจำ ตำแหน่ง	เงินค่าตอบแทน/ เงินเพิ่มอื่นๆ	หมายเหตุ
			เลขที่ตำแหน่ง	ตำแหน่ง	ระดับ	เลขที่ตำแหน่ง	ตำแหน่ง	ระดับ				
๓๐๘	นายขวัญประเสริฐ บัวสาย	อ. (สาธารณสุขชุมชน)	-	คนงาน	-	-	คนงาน	-	๑๐๘,๐๐๐	-	๒๔,๐๐๐	ปรับเกลี้ยจาก
									(๙,๐๐๐x๑๒)		(๒,๐๐๐x๑๒)	ฝ่ายบริการสาธารณสุข
๓๐๙	น.ส.วิภาวดี ยามี	ม.๖	-	คนงาน	-	-	คนงาน	-	๑๐๘,๐๐๐	-	๒๔,๐๐๐	ปรับเกลี้ยจาก
									(๙,๐๐๐x๑๒)		(๒,๐๐๐x๑๒)	ฝ่ายบริการสาธารณสุข
	กองยุทธศาสตร์และงบประมาณ											
๓๑๐	ว่าง	-	๖๒-๑-๐๗-๒๑๐๑-๐๐๘	นักบริหารงานทั่วไป	กลาง	๖๒-๑-๐๗-๒๑๐๑-๐๐๙	นักบริหารงานทั่วไป	กลาง	๕๕๙,๐๐๐	๖๗,๒๐๐	๖๗,๒๐๐	๖๘๓,๔๐๐
									(๔๕,๗๕๐x๑๒)	(๕,๖๐๐x๑๒)	(๕,๖๐๐x๑๒)	
	ฝ่ายงบประมาณ											
๓๑๑	น.ส.พิมพ์พิชชา สุดสมพงษ์	รป.บ. (รัฐประศาสนศาสตร์)	๖๒-๑-๐๗-๒๑๐๑-๐๐๙	นักบริหารงานทั่วไป	ต้น	๖๒-๑-๐๗-๒๑๐๑-๐๑๐	นักบริหารงานทั่วไป	ต้น	๔๒๙,๒๔๐	๑๘,๐๐๐	-	๔๔๗,๒๔๐
		รป.ม. (รัฐประศาสนศาสตร์)							(๓๕,๗๗๐x๑๒)	(๑,๕๐๐x๑๒)		
๓๑๒	ว่าง	-	๖๒-๑-๐๗-๓๑๐๓-๐๐๑	นักวิเคราะห์นโยบายและแผน	ปฏิบัติการ	๖๒-๑-๐๗-๓๑๐๓-๐๐๑	นักวิเคราะห์นโยบายและแผน	ปก/ชก	๒๘๔,๕๒๐	-	-	๒๘๔,๕๒๐
									(๒๓,๗๑๐x๑๒)			
		รป.ม. (การจัดการสำหรับนักบริหาร)										
๓๑๓	ว่าง	-	๖๒-๑-๐๗-๓๑๐๓-๐๐๒	นักวิเคราะห์นโยบายและแผน	ปก/ชก	๖๒-๑-๐๗-๓๑๐๓-๐๐๒	นักวิเคราะห์นโยบายและแผน	ปก/ชก	๓๕๕,๓๒๐	-	-	๓๕๕,๓๒๐
									(ค่ากลางเงินเดือน)			ว่างเดิม
๓๑๔	ว่าง	-	๖๒-๑-๐๗-๓๑๐๓-๐๐๕	นักวิเคราะห์นโยบายและแผน	ปฏิบัติการ	๖๒-๑-๐๗-๓๑๐๓-๐๐๓	นักวิเคราะห์นโยบายและแผน	ปก/ชก	๒๕๓,๖๘๐	-	-	๒๕๓,๖๘๐
									(๒๑,๑๔๐x๑๒)			ปรับเกลี้ยจากฝ่ายตรงติดตามฯ
๓๑๕	ว่าง	-	๖๒-๑-๐๗-๔๑๐๑-๐๑๑	เจ้าพนักงานธุรการ	ปง/ชง	๖๒-๑-๐๗-๔๑๐๑-๐๑๐	เจ้าพนักงานธุรการ	ปง/ชง	๒๙๗,๙๐๐	-	-	๒๙๗,๙๐๐
									(ค่ากลางเงินเดือน)			ว่างเดิม
	พนักงานจ้างตามภารกิจ											
๓๑๖	นายฤทธิศักดิ์ วันทะยา	บธ.บ.(เศรษฐศาสตร์ธุรกิจ)	-	ผู้ช่วยนักวิเคราะห์นโยบายและแผน	-	-	ผู้ช่วยนักวิเคราะห์นโยบายและแผน	-	๒๓๓,๗๖๐	-	-	๒๓๓,๗๖๐
									(๑๙,๔๘๐x๑๒)			
	ฝ่ายสถิติข้อมูลและสารสนเทศ											
๓๑๗	ว่าง	-	-	-	-	๖๒-๑-๐๗-๒๑๐๑-๐๑๙	นักบริหารงานทั่วไป	ต้น	๓๙๓,๖๐๐	๑๘,๐๐๐	-	๔๑๑,๖๐๐
									(ค่ากลางเงินเดือน)	(๑,๕๐๐x๑๒)		กำหนดเพิ่ม
๓๑๘	นายวราวุฒิ สุหนต์	บธ.บ.(คอมพิวเตอร์ธุรกิจ)	๖๒-๑-๐๗-๓๑๐๖-๐๐๒	นักวิชาการคอมพิวเตอร์	ปฏิบัติการ	๖๒-๑-๐๗-๓๑๐๖-๐๐๒	นักวิชาการคอมพิวเตอร์	ปฏิบัติการ	๒๗๑,๒๐๐	-	-	๒๗๑,๒๐๐
									(๒๒,๖๐๐x๑๒)			ปรับเกลี้ยจากฝ่ายตรงติดตามฯ
๓๑๙	ว่าง	-	-	-	-	๖๒-๑-๐๗-๓๑๐๖-๐๐๕	นักวิชาการคอมพิวเตอร์	ปก/ชก	๓๕๕,๓๒๐	-	-	๓๕๕,๓๒๐
									(ค่ากลางเงินเดือน)			กำหนดเพิ่ม

ที่	ชื่อ สกุล	คุณวุฒิการศึกษา	กรอบอัตราเก่าเดิม			กรอบอัตราค่าใหม่			เงินเดือน	เงินประจำตำแหน่ง	เงินค่าตอบแทน/เงินเพิ่มอื่นๆ	หมายเหตุ
			เลขที่ตำแหน่ง	ตำแหน่ง	ระดับ	เลขที่ตำแหน่ง	ตำแหน่ง	ระดับ				
๓๒๐	ว่าง	-	-	-	-	๖๒-๑-๐๗-๓๑๐๖-๐๐๖	นักวิชาการคอมพิวเตอร์	ปก/ชก	๓๕๕,๓๒๐	-	-	๓๕๕,๓๒๐
									(ค่ากลางเงินเดือน)			กำหนดเพิ่ม
๓๒๑	น.ส.จิตรเลขา ชาลี	วส.บ.(นิติศาสตร์)	๖๒-๑-๐๗-๓๑๐๑-๐๐๑	นักประชาสัมพันธ์	ชำนาญการ	๖๒-๑-๐๗-๓๑๐๑-๐๐๑	นักประชาสัมพันธ์	ชำนาญการ	๓๔๙,๓๒๐	-	-	๓๔๙,๓๒๐
		ร.บ.ม.(รัฐประศาสนศาสตร์)							(๒๙,๑๐๐x๑๒)			ปรับเกลี่ยจากฝ่ายตรงติดตามฯ
๓๒๒	นายวิวัฒน์ โกศัยพัฒน์	ทล.บ.(เทคโนโลยีสื่อสารมวลชน)	๖๒-๑-๐๗-๔๓๐๑-๐๐๑	เจ้าพนักงานประชาสัมพันธ์	ปฏิบัติงาน	๖๒-๑-๐๗-๔๓๐๑-๐๐๑	เจ้าพนักงานประชาสัมพันธ์	ปฏิบัติงาน	๑๙๙,๘๐๐	-	-	๑๙๙,๘๐๐
									(๑๖,๖๕๐x๑๒)			ปรับเกลี่ยจากฝ่ายตรงติดตามฯ
	พนักงานจ้างตามภารกิจ											
๓๒๓	ว่าที่ ร.ต. พชรพล ทศนชัยสิทธิ์	วท.บ.(วิทยาการคอมพิวเตอร์)	-	-	-	-	ผู้ช่วยนักวิชาการคอมพิวเตอร์	-	๑๘๐,๐๐๐	-	-	๑๘๐,๐๐๐
									(๑๕,๐๐๐x๑๒)			กำหนดเพิ่ม
๓๒๔	น.ส.เกวลี เสาะขุนทด	บธ.บ.(คอมพิวเตอร์)	-	-	-	-	ผู้ช่วยนักวิชาการคอมพิวเตอร์	-	๑๘๐,๐๐๐	-	-	๑๘๐,๐๐๐
									(๑๕,๐๐๐x๑๒)			กำหนดเพิ่ม
๓๒๕	น.ส.ปรียาพร ด่านลัดด้อน	บธ.บ.(การจัดการ)	-	ผู้ช่วยนักประชาสัมพันธ์	-	-	ผู้ช่วยนักประชาสัมพันธ์	-	๒๒๒,๒๔๐	-	-	๒๒๒,๒๔๐
									(๑๘,๕๒๐x๑๒)			ปรับเกลี่ยจากฝ่ายตรงติดตามฯ
๓๒๖	น.ส.สิริกัญญา รุนกระโทก	บธ.บ.(การตลาด)	-	-	-	-	ผู้ช่วยนักประชาสัมพันธ์	-	๑๘๐,๐๐๐	-	-	๑๘๐,๐๐๐
									(๑๕,๐๐๐x๑๒)			กำหนดเพิ่ม
๓๒๗	ว่าง	ศศ.บ. (ภาษาอังกฤษ)	-	ผู้ช่วยเจ้าพนักงานประชาสัมพันธ์	-	-	ผู้ช่วยเจ้าพนักงานประชาสัมพันธ์	-	๑๕๖,๓๖๐	-	๑๘,๘๔๐	๑๗๕,๒๐๐
									(๑๓,๐๓๐x๑๒)		(๑,๕๗๐x๑๒)	ปรับเกลี่ยจากฝ่ายตรงติดตามฯ
๓๒๘	นายจุมภฏพงษ์ ประดิษฐ์ทรัพย์	นศ.บ.(การสื่อสารองค์กรและแบรนด์)	-	ผู้ช่วยเจ้าพนักงานประชาสัมพันธ์	-	-	ผู้ช่วยเจ้าพนักงานประชาสัมพันธ์	-	๑๓๘,๐๐๐	-	๒๔,๐๐๐	๑๖๒,๐๐๐
									(๑๑,๕๐๐x๑๒)		(๒,๐๐๐x๑๒)	ปรับเกลี่ยจากฝ่ายตรงติดตามฯ
	พนักงานจ้างทั่วไป											
๓๒๙	นายภูษิตินทร์ ศรีอุทธา	ม.๓	-	คนงาน	-	-	คนงาน	-	๑๐๘,๐๐๐	-	๒๔,๐๐๐	๑๓๒,๐๐๐
									(๙,๐๐๐x๑๒)		(๒,๐๐๐x๑๒)	ปรับเกลี่ยจากฝ่ายตรงติดตามฯ
	ฝ่ายยุทธศาสตร์และแผนงาน											
๓๓๐	ว่าง	-	๖๒-๑-๐๗-๒๑๐๑-๐๑๐	นักบริหารงานทั่วไป	ต้น	๖๒-๑-๐๗-๒๑๐๑-๐๑๑	นักบริหารงานทั่วไป	ต้น	๔๘๓,๑๒๐	๑๘,๐๐๐	-	๕๐๑,๑๒๐
									(๔๐,๒๖๐x๑๒)	(๑,๕๐๐x๑๒)		
๓๓๑	ว่าง	-	๖๒-๑-๐๗-๓๑๐๓-๐๐๓	นักวิเคราะห์นโยบายและแผน	ปก/ชก	๖๒-๑-๐๗-๓๑๐๓-๐๐๔	นักวิเคราะห์นโยบายและแผน	ปก/ชก	๓๕๕,๓๒๐	-	-	๓๕๕,๓๒๐
									(ค่ากลางเงินเดือน)			ว่างเดิม
๓๓๒	นายศุภโชค ลบพัน	ร.บ.บ.(การบริหารทั่วไป)	๖๒-๑-๐๗-๓๑๐๓-๐๐๔	นักวิเคราะห์นโยบายและแผน	ชำนาญการ	๖๒-๑-๐๗-๓๑๐๓-๐๐๕	นักวิเคราะห์นโยบายและแผน	ชำนาญการ	๓๒๓,๗๖๐	-	-	๓๒๓,๗๖๐
									(๒๖,๙๘๐x๑๒)			

ที่	ชื่อ สกุล	คุณวุฒิ การศึกษา	กรอบอัตราเก่าเดิม			กรอบอัตราค่าใหม่			เงินเดือน	เงินประจำ ตำแหน่ง	เงินค่าตอบแทน/ เงินเพิ่มอื่นๆ	หมายเหตุ
			เลขที่ตำแหน่ง	ตำแหน่ง	ระดับ	เลขที่ตำแหน่ง	ตำแหน่ง	ระดับ				
๓๔๕	นายปณณวิชญ์ อีสระพงษ์เผ่า	ค.บ.(การศึกษาปฐมวัย)	๖๒-๑-๐๘-๓๘๑๑-๐๐๑	ศึกษานิเทศก์	-	๖๒-๑-๐๘-๓๘๑๑-๐๐๑	ศึกษานิเทศก์	คศ.๓	๕๘๐,๐๘๐	๖๗,๒๐๐	๖๗,๒๐๐	๗๑๔,๔๘๐
		ศษ.ม.(การวิจัยและประเมินฯ)							(๔๘,๓๔๐x๑๒)	(๕,๖๐๐x๑๒)	(๕,๖๐๐x๑๒)	
๓๔๖	ว่าง	-	๖๒-๑-๐๘-๓๘๑๑-๐๐๒	ศึกษานิเทศก์	-	๖๒-๑-๐๘-๓๘๑๑-๐๐๒	ศึกษานิเทศก์	-	๔๔๗,๔๘๐	-	-	๔๔๗,๔๘๐
									(ค่ากลางเงินเดือน)			ว่างเดิม
๓๔๗	ว่าง	-	๖๒-๑-๐๘-๓๘๑๑-๐๐๓	ศึกษานิเทศก์	-	๖๒-๑-๐๘-๓๘๑๑-๐๐๓	ศึกษานิเทศก์	-	๔๔๗,๔๘๐	-	-	๔๔๗,๔๘๐
									(ค่ากลางเงินเดือน)			ว่างเดิม
๓๔๘	ว่าง	-	๖๒-๑-๐๘-๓๘๐๓-๐๐๑	นักวิชาการศึกษา	ชำนาญการ	๖๒-๑-๐๘-๓๘๐๓-๐๐๑	นักวิชาการศึกษา	ปก/ชก	๕๑๔,๖๘๐	-	-	๕๑๔,๖๘๐
									(๔๒,๘๙๐x๑๒)			
๓๔๙	ว่าง	-	๖๒-๑-๐๘-๓๘๐๓-๐๐๒	นักวิชาการศึกษา	ชำนาญการ	๖๒-๑-๐๘-๓๘๐๓-๐๐๒	นักวิชาการศึกษา	ปก/ชก	๓๔๒,๗๒๐	-	-	๓๔๒,๗๒๐
									(๒๘,๕๖๐x๑๒)			
๓๕๐	ว่าง	-	๖๒-๑-๐๘-๓๘๐๓-๐๐๓	นักวิชาการศึกษา	ปฏิบัติการ	๖๒-๑-๐๘-๓๘๐๓-๐๐๓	นักวิชาการศึกษา	ปก/ชก	๒๒๒,๒๔๐	-	-	๒๒๒,๒๔๐
									(๑๘,๕๒๐x๑๒)			
๓๕๑	นางณัฐพร ศรีบุญเรือน	กศ.บ.(บรรณารักษศาสตร์)	๖๒-๑-๐๘-๓๘๐๓-๐๐๔	นักวิชาการศึกษา	ปฏิบัติการ	๖๒-๑-๐๘-๓๘๐๓-๐๐๔	นักวิชาการศึกษา	ชำนาญการ	๔๑๖,๑๖๐	-	-	๔๑๖,๑๖๐
		วท.ม.(สถิติประยุกต์)							(๓๔,๖๘๐x๑๒)			
๓๕๒	ว่าง	-	๖๒-๑-๐๘-๔๑๐๑-๐๑๗	เจ้าพนักงานธุรการ	ปฏิบัติงาน	๖๒-๑-๐๘-๔๑๐๑-๐๑๔	เจ้าพนักงานธุรการ	ปง/ชง	๑๘๘,๖๔๐	-	-	๑๘๘,๖๔๐
									(๑๕,๗๒๐x๑๒)			
	พนักงานจ้างตามภารกิจ											
๓๕๓	น.ส.ศรีนภรณ์ ร่มมะณฑ	บธ.บ.(การบริหารทรัพยากรมนุษย์)	-	ผู้ช่วยนักทรัพยากรบุคคล	-	-	ผู้ช่วยนักทรัพยากรบุคคล	-	๓๒๘,๙๒๐	-	-	๓๒๘,๙๒๐
									(๒๗,๔๑๐x๑๒)			
๓๕๔	น.ส.พรประภา เครือชา	รป.บ.(การบริหารทั่วไป)	-	ผู้ช่วยนักทรัพยากรบุคคล	-	-	ผู้ช่วยนักทรัพยากรบุคคล	-	๒๕๑,๐๔๐	-	-	๒๕๑,๐๔๐
									(๒๐,๙๒๐x๑๒)			
๓๕๕	นายเทวฤทธิ์ สุมาลย์	บธ.บ.(การจัดการทั่วไป)	-	ผู้ช่วยนักทรัพยากรบุคคล	-	-	ผู้ช่วยนักทรัพยากรบุคคล	-	๓๐๔,๔๔๐	-	-	๓๐๔,๔๔๐
									(๒๕,๓๗๐x๑๒)			
๓๕๖	น.ส.จีระนันท์ ทองประสาร	ศศ.บ.(รัฐประศาสนศาสตร์)	-	ผู้ช่วยนักทรัพยากรบุคคล	-	-	ผู้ช่วยนักทรัพยากรบุคคล	-	๓๐๗,๕๖๐	-	-	๓๐๗,๕๖๐
									(๒๕,๖๓๐x๑๒)			
๓๕๗	นายณัฐพล แปลงกาย	ศศ.บ.(รัฐประศาสนศาสตร์)	-	ผู้ช่วยนักทรัพยากรบุคคล	-	-	ผู้ช่วยนักทรัพยากรบุคคล	-	๓๒๗,๑๒๐	-	-	๓๒๗,๑๒๐
									(๒๗,๒๖๐x๑๒)			
๓๕๘	นายกิตติพัฒน์ ผดุงพงษ์	รป.บ.(การบริหารทั่วไป)	-	ผู้ช่วยนักทรัพยากรบุคคล	-	-	ผู้ช่วยนักทรัพยากรบุคคล	-	๒๐๓,๘๘๐	-	-	๒๐๓,๘๘๐
									(๑๖,๙๙๐x๑๒)			

ที่	ชื่อ สกุล	คุณวุฒิ การศึกษา	กรอบอัตรากำลังเดิม			กรอบอัตรากำลังใหม่						หมายเหตุ
			เลขที่ตำแหน่ง	ตำแหน่ง	ระดับ	เลขที่ตำแหน่ง	ตำแหน่ง	ระดับ	เงินเดือน	เงินประจำ ตำแหน่ง	เงินค่าตอบแทน/ เงินเพิ่มอื่นๆ	
๓๕๙	น.ส.รัชชณิชา แก้วเมฆ	ร.บ.(การบริหารทั่วไป)	-	ผู้ช่วยนักทรัพยากรบุคคล	-	-	ผู้ช่วยนักทรัพยากรบุคคล	-	๒๕๒,๒๔๐	-	-	๒๕๒,๒๔๐
									(๒๑,๐๒๐X๑๒)			
๓๖๐	นางอุมาภรณ์ เงินเต็ม	บธ.บ.(การบัญชี)	-	ผู้ช่วยนักวิชาการเงินและบัญชี	-	-	ผู้ช่วยนักวิชาการเงินและบัญชี	-	๓๑๐,๓๒๐	-	-	๓๑๐,๓๒๐
									(๒๕,๘๖๐X๑๒)			
๓๖๑	น.ส.นฤมล บุตรราช	บธ.บ.(การเงินและการธนาคาร)	-	ผู้ช่วยนักวิชาการเงินและบัญชี	-	-	ผู้ช่วยนักวิชาการเงินและบัญชี	-	๒๖๓,๐๔๐	-	-	๒๖๓,๐๔๐
									(๒๑,๙๒๐X๑๒)			
๓๖๒	ว่าที่ ร.ต.หญิง มนต์วี โมลานิล	บธ.บ. (การเงินการธนาคาร)	-	ผู้ช่วยนักวิชาการเงินและบัญชี	-	-	ผู้ช่วยนักวิชาการเงินและบัญชี	-	๑๘๗,๒๐๐	-	-	๑๘๗,๒๐๐
									(๑๕,๖๐๐X๑๒)			
๓๖๓	น.ส.วรปภา ไบใกล้	บธ.บ.(การบัญชี)	-	ผู้ช่วยนักวิชาการเงินและบัญชี	-	-	ผู้ช่วยนักวิชาการเงินและบัญชี	-	๓๐๑,๘๐๐	-	-	๓๐๑,๘๐๐
									(๒๕,๑๕๐X๑๒)			
๓๖๔	นายรณภูมิ ไกรักษ์	บช.บ.(การบัญชี)	-	ผู้ช่วยนักวิชาการเงินและบัญชี	-	-	ผู้ช่วยนักวิชาการเงินและบัญชี	-	๓๓๗,๖๘๐	-	-	๓๓๗,๖๘๐
									(๒๘,๑๔๐X๑๒)			
๓๖๕	น.ส.ณัฐชยา กั้นเมียน	บธ.บ. (การเงินและการธนาคาร)	-	ผู้ช่วยนักวิชาการเงินและบัญชี	-	-	ผู้ช่วยนักวิชาการเงินและบัญชี	-	๑๘๗,๒๐๐	-	-	๑๘๗,๒๐๐
									(๑๕,๖๐๐X๑๒)			
๓๖๖	นางปวีณา นาคินชาติ	บธ.บ. (เศรษฐศาสตร์ธุรกิจ)	-	ผู้ช่วยนักวิชาการเงินและบัญชี	-	-	ผู้ช่วยนักวิชาการเงินและบัญชี	-	๑๘๘,๒๘๐	-	-	๑๘๘,๒๘๐
									(๑๕,๖๙๐X๑๒)			
๓๖๗	น.ส.นิภาพร บรรณสาร	วท.บ.(เทคโนโลยีอุตสาหกรรมเกษตร)	-	ผู้ช่วยนักวิชาการศึกษา	-	-	ผู้ช่วยนักวิชาการศึกษา	-	๓๓๓,๙๖๐	-	-	๓๓๓,๙๖๐
									(๒๗,๘๓๐X๑๒)			
๓๖๘	น.ส.วิภาวี เจริญพร	ร.บ.(การบริหารทั่วไป)	-	ผู้ช่วยนักวิชาการศึกษา	-	-	ผู้ช่วยนักวิชาการศึกษา	-	๒๕๖,๓๒๐	-	-	๒๕๖,๓๒๐
									(๒๑,๓๖๐X๑๒)			
๓๖๙	นายประจักษ์ศิลป์ แก่นจันทร์ใบ	ศษ.บ.(พลศึกษา)	-	ผู้ช่วยครู	-	-	ผู้ช่วยครูผู้ช่วย	-	๒๘๘,๓๒๐	-	-	๒๘๘,๓๒๐
									(๒๔,๑๑๐X๑๒)			
๓๗๐	น.ส.พัชราภรณ์ บาลลา	ค.บ.๕ปี(สังคมศึกษา)	-	ผู้ช่วยครู	-	-	ผู้ช่วยครูผู้ช่วย	-	๒๗๓,๑๒๐	-	-	๒๗๓,๑๒๐
									(๒๒,๗๖๐X๑๒)			
๓๗๑	นายธีรศักดิ์ สิทธิปลื้ม	ค.บ.๕ปี(การสอนภาษาไทย)	-	ผู้ช่วยครู	-	-	ผู้ช่วยครูผู้ช่วย	-	๒๓๐,๒๘๐	-	-	๒๓๐,๒๘๐
									(๑๙,๑๙๐X๑๒)			
๓๗๒	น.ส.ปริญานุช นาคสวัสดิ์	ค.บ.๕ปี(วิทยาศาสตร์ทั่วไป)	-	ผู้ช่วยครู	-	-	ผู้ช่วยครูผู้ช่วย	-	๒๑๕,๘๘๐	-	-	๒๑๕,๘๘๐
									(๑๗,๙๙๐X๑๒)			
๓๗๓	น.ส.ณัฐวิภานต์ โพธิ์สำนัก	ค.บ.๕ปี(สังคมศึกษา)	-	ผู้ช่วยครู	-	-	ผู้ช่วยครูผู้ช่วย	-	๒๔๕,๑๖๐	-	-	๒๔๕,๑๖๐
									(๒๐,๔๓๐X๑๒)			

ที่	ชื่อ สกุล	คุณวุฒิ การศึกษา	กรอบอัตรากำลังเดิม			กรอบอัตรากำลังใหม่			เงินเดือน	เงินประจำ ตำแหน่ง	เงินค่าตอบแทน/ เงินเพิ่มอื่นๆ	หมายเหตุ
			เลขที่ตำแหน่ง	ตำแหน่ง	ระดับ	เลขที่ตำแหน่ง	ตำแหน่ง	ระดับ				
๓๗๔	น.ส.สุกัญญา โมษา	ค.บ. ๕ ปี (การศึกษาปฐมวัย)	-	ผู้ช่วยครู	-	-	ผู้ช่วยครูผู้ช่วย	-	๑๙๗,๑๖๐	-	-	๑๙๗,๑๖๐
									(๑๖,๔๓๐x๑๒)			
๓๗๕	น.ส.จิรนนท์ เพี้ยแดง	ค.บ. ๕ ปี (คณิตศาสตร์)	-	ผู้ช่วยครู	-	-	ผู้ช่วยครูผู้ช่วย	-	๓๐๙,๔๘๐	-	-	๓๐๙,๔๘๐
									(๒๕,๗๙๐x๑๒)			
๓๗๖	น.ส.มินตรา นามมหางษ์	ค.บ. ๕ ปี (ภาษาอังกฤษ)	-	ผู้ช่วยครู	-	-	ผู้ช่วยครูผู้ช่วย	-	๑๙๘,๓๖๐	-	-	๑๙๘,๓๖๐
									(๑๖,๕๓๐x๑๒)			
๓๗๗	นายพีรวัส ชัยทาน	ค.บ. ๕ปี (พลศึกษา)	-	ผู้ช่วยครู	-	-	ผู้ช่วยครูผู้ช่วย	-	๒๒๓,๒๐๐	-	-	๒๒๓,๒๐๐
									(๑๘,๖๐๐x๑๒)			
๓๗๘	น.ส.กมลชนก พิมพ์ดุด	ศศ.บ.(ภาษาจีน)	-	-	-	-	ผู้ช่วยครูผู้ช่วย	-	๑๘๗,๒๐๐	-	-	๑๘๗,๒๐๐
									(๑๕,๖๐๐x๑๒)			กำหนดเพิ่ม
๓๗๙	น.ส.เมธญา งามขำ	ค.บ.๕ปี(คณิตศาสตร์)	-	ผู้ช่วยครู	-	-	ผู้ช่วยครูผู้ช่วย	-	๒๘๕,๓๖๐	-	-	๒๘๕,๓๖๐
									(๒๓,๗๘๐x๑๒)			
๓๘๐	น.ส.นิรมล ฮ่องสด	ค.บ.๕ปี(สังคมศึกษา)	-	ผู้ช่วยครู	-	-	ผู้ช่วยครูผู้ช่วย	-	๒๗๐,๓๖๐	-	-	๒๗๐,๓๖๐
									(๒๒,๕๓๐x๑๒)			
๓๘๑	ว่าง	(เคมี)	-	-	-	-	ผู้ช่วยครูผู้ช่วย	-	๑๘๙,๖๐๐	-	-	๑๘๙,๖๐๐
									(๑๕,๘๐๐x๑๒)			กำหนดเพิ่ม
๓๘๒	ว่าง	(วิทยาศาสตร์ทั่วไป)	-	-	-	-	ผู้ช่วยครูผู้ช่วย	-	๑๘๙,๖๐๐	-	-	๑๘๙,๖๐๐
									(๑๕,๘๐๐x๑๒)			กำหนดเพิ่ม
๓๘๓	ว่าง	(สังคมศึกษา)	-	-	-	-	ผู้ช่วยครูผู้ช่วย	-	๑๘๙,๖๐๐	-	-	๑๘๙,๖๐๐
									(๑๕,๘๐๐x๑๒)			กำหนดเพิ่ม
๓๘๔	ว่าง	(ภาษาอังกฤษ)	-	-	-	-	ผู้ช่วยครูผู้ช่วย	-	๑๘๙,๖๐๐	-	-	๑๘๙,๖๐๐
									(๑๕,๘๐๐x๑๒)			กำหนดเพิ่ม
๓๘๕	น.ส.พัชรินทร์ พยัคฆะเริง	ค.บ. ๕ ปี วิทยาศาสตร์ (เคมี)	-	ผู้ช่วยครู	-	-	ผู้ช่วยครูผู้ช่วย	-	๒๑๔,๕๖๐	-	-	๒๑๔,๕๖๐
									(๑๗,๘๘๐x๑๒)			
๓๘๖	นางมธุมาส อารีย์	ศศ.บ.(ประวัติศาสตร์)	-	ผู้ช่วยครู	-	-	ผู้ช่วยครูผู้ช่วย	-	๓๑๒,๔๘๐	-	-	๓๑๒,๔๘๐
									(๒๖,๐๔๐x๑๒)			
๓๘๗	ว่าง	(คหกรรม)	-	-	-	-	ผู้ช่วยครูผู้ช่วย	-	๑๘๙,๖๐๐	-	-	๑๘๙,๖๐๐
									(๑๕,๘๐๐x๑๒)			กำหนดเพิ่ม
๓๘๘	น.ส.เกวลิน ขันดี	ค.บ.๕ปี(คณิตศาสตร์)	-	ผู้ช่วยครู	-	-	ผู้ช่วยครูผู้ช่วย	-	๒๖๐,๗๖๐	-	-	๒๖๐,๗๖๐
									(๒๑,๗๓๐x๑๒)			

ที่	ชื่อ สกุล	คุณวุฒิ การศึกษา	กรอบอัตรากำลังเดิม			กรอบอัตรากำลังใหม่			เงินเดือน	เงินประจำ ตำแหน่ง	เงินค่าตอบแทน/ เงินเพิ่มอื่นๆ	หมายเหตุ
			เลขที่ตำแหน่ง	ตำแหน่ง	ระดับ	เลขที่ตำแหน่ง	ตำแหน่ง	ระดับ				
๓๘๙	น.ส.โอลดา ศรีมือง	ค.บ.๕ปี(สังคมศึกษา)	-	ผู้ช่วยครู	-	-	ผู้ช่วยครูผู้ช่วย	-	๒๗๘,๒๘๐	-	-	๒๗๘,๒๘๐
									(๒๓,๑๙๐X๑๒)			
๓๙๐	นายรัฐพงษ์ กลิ่นหวล	ค.บ.๕ปี(สังคมศึกษา)	-	ผู้ช่วยครู	-	-	ผู้ช่วยครูผู้ช่วย	-	๓๒๗,๓๖๐	-	-	๓๒๗,๓๖๐
									(๒๗,๒๘๐X๑๒)			
๓๙๑	น.ส.ศรีัญญา ขจรกล้า	ค.บ.๕ปี(การสอนวิทยาศาสตร์ทั่วไป)	-	ผู้ช่วยครู	-	-	ผู้ช่วยครูผู้ช่วย	-	๒๐๖,๕๒๐	-	-	๒๐๖,๕๒๐
									(๑๗,๒๑๐X๑๒)			
๓๙๒	น.ส.เวณิกา สมจิตร	วท.บ.(ชีววิทยา)	-	ผู้ช่วยครู	-	-	ผู้ช่วยครูผู้ช่วย	-	๒๙๔,๙๖๐	-	-	๒๙๔,๙๖๐
									(๒๔,๕๘๐X๑๒)			
๓๙๓	นายสมศักดิ์ ทองคำ	ศษ.บ.๕ปี(ภาษาไทย)	-	ผู้ช่วยครู	-	-	ผู้ช่วยครูผู้ช่วย	-	๒๒๔,๕๒๐	-	-	๒๒๔,๕๒๐
									(๑๘,๗๑๐X๑๒)			
๓๙๔	น.ส.ธัญญาลักษณ์ งามแสง	ค.บ.๕ปี(การศึกษาปฐมวัย)	-	ผู้ช่วยครู	-	-	ผู้ช่วยครูผู้ช่วย	-	๒๖๔,๗๒๐	-	-	๒๖๔,๗๒๐
									(๒๒,๐๖๐X๑๒)			
๓๙๕	น.ส.เพชรรัตน์ เพชรดี	ศษ.บ.๕ปี(พลศึกษา)	-	ผู้ช่วยครู	-	-	ผู้ช่วยครูผู้ช่วย	-	๑๘๙,๖๐๐	-	-	๑๘๙,๖๐๐
									(๑๕,๘๐๐X๑๒)			
๓๙๖	น.ส.กมลรัตน์ เชิงเขา	ค.บ.๕ปี(การศึกษาปฐมวัย)	-	ผู้ช่วยครู	-	-	ผู้ช่วยครูผู้ช่วย	-	๒๒๕,๙๖๐	-	-	๒๒๕,๙๖๐
									(๑๘,๘๓๐X๑๒)			
๓๙๗	ว่าง	(คณิตศาสตร์)	-	-	-	-	ผู้ช่วยครูผู้ช่วย	-	๑๘๙,๖๐๐	-	-	๑๘๙,๖๐๐
									(๑๕,๘๐๐X๑๒)			
๓๙๘	น.ส.ปวีรศา มาหมั่น	ค.บ.(สังคมศึกษา)	-	-	-	-	ผู้ช่วยครูผู้ช่วย	-	๑๘๐,๐๐๐	-	-	๑๘๐,๐๐๐
									(๑๕,๐๐๐X๑๒)			
๓๙๙	น.ส.กิตติพร มาตรา	วท.บ.(เคมี)	-	ผู้ช่วยครู	-	-	ผู้ช่วยครูผู้ช่วย	-	๒๑๐,๘๔๐	-	-	๒๑๐,๘๔๐
									(๑๗,๕๗๐X๑๒)			
๔๐๐	น.ส.ชุตดา สายโสม	ศษ.บ. (คหกรรมศาสตร์ศึกษา)	-	ผู้ช่วยครู	-	-	ผู้ช่วยครูผู้ช่วย	-	๑๘๘,๒๘๐	-	-	๑๘๘,๒๘๐
									(๑๕,๖๙๐X๑๒)			
๔๐๑	น.ส.วารภรณ์ สวางษ์	ค.อ.บ. ๕ ปี (วิศวกรรมอิเล็กทรอนิกส์)	-	-	-	-	ผู้ช่วยครูผู้ช่วย	-	๑๘๙,๖๐๐	-	-	๑๘๙,๖๐๐
									(๑๕,๘๐๐X๑๒)			กำหนดเพิ่ม
๔๐๒	น.ส.ภัทรพร แสนทรัพย์	ค.บ.๕ปี(การศึกษาปฐมวัย)	-	ผู้ช่วยครู	-	-	ผู้ช่วยครูผู้ช่วย	-	๒๖๒,๒๐๐	-	-	๒๖๒,๒๐๐
									(๒๑,๘๕๐X๑๒)			
๔๐๓	น.ส.มลลณี ขวัญศิริมงคล	กศ.บ.๕ปี(การศึกษาปฐมวัย)	-	ผู้ช่วยครู	-	-	ผู้ช่วยครูผู้ช่วย	-	๓๐๔,๘๐๐	-	-	๓๐๔,๘๐๐
									(๒๕,๔๐๐X๑๒)			

ที่	ชื่อ สกุล	คุณวุฒิ การศึกษา	กรอบอัตราเก่าเดิม			กรอบอัตรากำลังใหม่			เงินเดือน	เงินประจำ ตำแหน่ง	เงินค่าตอบแทน/ เงินเพิ่มอื่นๆ	หมายเหตุ
			เลขที่ตำแหน่ง	ตำแหน่ง	ระดับ	เลขที่ตำแหน่ง	ตำแหน่ง	ระดับ				
๔๐๔	น.ส.มลธิรา วัฒนภักดี	ศษ.บ.๕ปี(พลศึกษา)	-	ผู้ช่วยครู	-	-	ผู้ช่วยครูผู้ช่วย	-	๒๗๓,๓๖๐ (๒๒,๗๘๐x๑๒)	-	-	๒๗๓,๓๖๐
๔๐๕	น.ส.เสาวลักษณ์ นิลละอ	ค.บ.(คอมพิวเตอร์)	-	ผู้ช่วยครู	-	-	ผู้ช่วยครูผู้ช่วย	-	๒๗๖,๒๔๐ (๒๓,๐๒๐x๑๒)	-	-	๒๗๖,๒๔๐
๔๐๖	น.ส.พรวิมล พนมเขตต์	ค.บ.๕ปี(การศึกษาปฐมวัย)	-	ผู้ช่วยครู	-	-	ผู้ช่วยครูผู้ช่วย	-	๒๗๔,๔๔๐ (๒๒,๘๗๐x๑๒)	-	-	๒๗๔,๔๔๐
๔๐๗	นายวศิน ชาตปัญญาวุฒิ	ค.บ.๕ปี(ดนตรีศึกษา)	-	-	-	-	ผู้ช่วยครูผู้ช่วย	-	๑๙๗,๑๖๐ (๑๖,๔๓๐x๑๒)	-	-	๑๙๗,๑๖๐ กำหนดเพิ่ม
๔๐๘	น.ส.กฤษณี งามสระคู	ค.บ.๕ปี(ดนตรีศึกษา)	-	ผู้ช่วยครู	-	-	ผู้ช่วยครูผู้ช่วย	-	๒๔๒,๖๔๐ (๒๐,๒๒๐x๑๒)	-	-	๒๔๒,๖๔๐
๔๐๙	น.ส.ศิริพร น้อยเสนา	ค.บ.(เคมี)	-	ผู้ช่วยครู	-	-	ผู้ช่วยครูผู้ช่วย	-	๒๗๔,๖๘๐ (๒๒,๘๙๐x๑๒)	-	-	๒๗๔,๖๘๐
๔๑๐	นายวัลลภ สำราญใจ	ศษ.บ.(พลศึกษาและสุขศึกษา)	-	ผู้ช่วยครู	-	-	ผู้ช่วยครูผู้ช่วย	-	๑๘๙,๖๐๐ (๑๕,๘๐๐x๑๒)	-	-	๑๘๙,๖๐๐
๔๑๑	นายพงศธร เสมอ	ค.บ.(ดนตรีสากล)	-	ผู้ช่วยครู	-	-	ผู้ช่วยครูผู้ช่วย	-	๒๖๙,๕๒๐ (๒๒,๔๖๐x๑๒)	-	-	๒๖๙,๕๒๐
๔๑๒	น.ส.จิตสุภา ถาวรกุล	ค.บ. ๕ ปี (การสอนภาษาจีน)	-	ผู้ช่วยครู	-	-	ผู้ช่วยครูผู้ช่วย	-	๒๑๕,๗๖๐ (๑๗,๙๘๐x๑๒)	-	-	๒๑๕,๗๖๐
๔๑๓	ว่าง	(สังคมศึกษา)	-	-	-	-	ผู้ช่วยครูผู้ช่วย	-	๑๘๙,๖๐๐ (๑๕,๘๐๐x๑๒)	-	-	๑๘๙,๖๐๐ กำหนดเพิ่ม
๔๑๔	ว่าง	(อุตสาหกรรมศิลป์)	-	-	-	-	ผู้ช่วยครูผู้ช่วย	-	๑๘๙,๖๐๐ (๑๕,๘๐๐x๑๒)	-	-	๑๘๙,๖๐๐ กำหนดเพิ่ม
๔๑๕	ว่าง	(ภาษาจีน)	-	-	-	-	ผู้ช่วยครูผู้ช่วย	-	๑๘๙,๖๐๐ (๑๕,๘๐๐x๑๒)	-	-	๑๘๙,๖๐๐ กำหนดเพิ่ม
๔๑๖	ว่าง	(แนะแนว)	-	-	-	-	ผู้ช่วยครูผู้ช่วย	-	๑๘๙,๖๐๐ (๑๕,๘๐๐x๑๒)	-	-	๑๘๙,๖๐๐ กำหนดเพิ่ม
๔๑๗	ว่าที่ ร.ต.หญิง นิภาพร ฮ่องเล็ก	ค.บ.๕ปี(วิทยาศาสตร์)	-	ผู้ช่วยครู	-	-	ผู้ช่วยครูผู้ช่วย	-	๒๗๖,๘๔๐ (๒๓,๐๗๐x๑๒)	-	-	๒๗๖,๘๔๐
๔๑๘	นายธนิต จันท	ค.บ.(สังคมศึกษา)	-	ผู้ช่วยครู	-	-	ผู้ช่วยครูผู้ช่วย	-	๓๒๕,๒๐๐ (๒๗,๑๐๐x๑๒)	-	-	๓๒๕,๒๐๐

ที่	ชื่อ สกุล	คุณวุฒิ การศึกษา	กรอบอัตรากำลังเดิม			กรอบอัตรากำลังใหม่			เงินเดือน	เงินประจำ ตำแหน่ง	เงินค่าตอบแทน/ เงินเพิ่มอื่นๆ	หมายเหตุ
			เลขที่ตำแหน่ง	ตำแหน่ง	ระดับ	เลขที่ตำแหน่ง	ตำแหน่ง	ระดับ				
๔๑๙	น.ส.รุ่งทิพย์ เหล่าเขตรกรณ์	ค.บ.๕ปี(คณิตศาสตร์)	-	ผู้ช่วยครู	-	-	ผู้ช่วยครูผู้ช่วย	-	๒๘๙,๒๐๐	-	-	๒๘๙,๒๐๐
									(๒๔,๑๐๐X๑๒)			
๔๒๐	น.ส.สุธีภรณ์ อ่อนหวาน	ค.บ.๕ปี(คณิตศาสตร์)	-	ผู้ช่วยครู	-	-	ผู้ช่วยครูผู้ช่วย	-	๒๘๙,๕๖๐	-	-	๒๘๙,๕๖๐
									(๒๔,๑๓๐X๑๒)			
๔๒๑	น.ส.สุนิสา ทองมา	ค.บ.๕ปี(คณิตศาสตร์)	-	ผู้ช่วยครู	-	-	ผู้ช่วยครูผู้ช่วย	-	๒๕๔,๘๘๐	-	-	๒๕๔,๘๘๐
									(๒๑,๒๔๐X๑๒)			
๔๒๒	น.ส.พรธิรา คำดี	ค.บ.๕ปี(ภาษาอังกฤษ)	-	ผู้ช่วยครู	-	-	ผู้ช่วยครูผู้ช่วย	-	๒๗๘,๒๘๐	-	-	๒๗๘,๒๘๐
									(๒๓,๑๙๐X๑๒)			
๔๒๓	น.ส.สุพรรณิ รักขาว	ค.บ.๕ปี(คณิตศาสตร์)	-	ผู้ช่วยครู	-	-	ผู้ช่วยครูผู้ช่วย	-	๑๙๗,๑๖๐	-	-	๑๙๗,๑๖๐
									(๑๖,๔๓๐X๑๒)			
๔๒๔	น.ส.วนิดา ทารพรม	ค.บ.๕ปี(ภาษาไทย)	-	ผู้ช่วยครู	-	-	ผู้ช่วยครูผู้ช่วย	-	๒๖๕,๘๐๐	-	-	๒๖๕,๘๐๐
									(๒๒,๑๕๐X๑๒)			
๔๒๕	นางเดือนตา ไสวภา	ค.บ. ๕ ปี (วิทยาศาสตร์ทั่วไป)	-	ผู้ช่วยครู	-	-	ผู้ช่วยครูผู้ช่วย	-	๒๖๖,๐๔๐	-	-	๒๖๖,๐๔๐
									(๒๒,๑๗๐X๑๒)			
๔๒๖	นายอดิศักดิ์ อุทัยมา	ค.บ. ๕ ปี (วิทยาศาสตร์ทั่วไป)	-	ผู้ช่วยครู	-	-	ผู้ช่วยครูผู้ช่วย	-	๒๕๔,๖๔๐	-	-	๒๕๔,๖๔๐
									(๒๑,๒๒๐X๑๒)			
๔๒๗	น.ส.ประภาพร มีศิริ	ค.บ.๕ปี(ภาษาอังกฤษ)	-	ผู้ช่วยครู	-	-	ผู้ช่วยครูผู้ช่วย	-	๒๖๖,๐๔๐	-	-	๒๖๖,๐๔๐
									(๒๒,๑๗๐X๑๒)			
๔๒๘	น.ส.ธิดารัตน์ สว่างสาลี	บธ.บ.(คอมพิวเตอร์ธุรกิจ)	-	ผู้ช่วยครู	-	-	ผู้ช่วยครูผู้ช่วย	-	๒๖๓,๑๖๐	-	-	๒๖๓,๑๖๐
									(๒๑,๙๓๐X๑๒)			
๔๒๙	น.ส.อริศรา บุษบา	ค.บ. (การศึกษาปฐมวัย)	-	ผู้ช่วยครู	-	-	ผู้ช่วยครูผู้ช่วย	-	๑๘๗,๒๐๐	-	-	๑๘๗,๒๐๐
									(๑๕,๖๐๐X๑๒)			
๔๓๐	น.ส.สุภัทรา ถาวรผล	ค.บ.๕ปี(การสอนภาษาไทย)	-	ผู้ช่วยครู	-	-	ผู้ช่วยครูผู้ช่วย	-	๒๔๓,๙๖๐	-	-	๒๔๓,๙๖๐
									(๒๐,๓๓๐X๑๒)			
๔๓๑	นายกันภัย เกตุชม	ศษ.บ.๕ปี(พลศึกษา)	-	ผู้ช่วยครู	-	-	ผู้ช่วยครูผู้ช่วย	-	๒๒๔,๖๔๐	-	-	๒๒๔,๖๔๐
									(๑๘,๗๒๐X๑๒)			
๔๓๒	น.ส.สุดา มั่นปอ	ค.บ.๕ปี(การศึกษาปฐมวัย)	-	ผู้ช่วยครู	-	-	ผู้ช่วยครูผู้ช่วย	-	๒๑๔,๘๐๐	-	-	๒๑๔,๘๐๐
									(๑๗,๙๐๐X๑๒)			
๔๓๓	ว่าง	(ศิลปศึกษา)	-	ผู้ช่วยครู	-	-	ผู้ช่วยครูผู้ช่วย	-	๒๑๗,๐๘๐	-	-	๒๑๗,๐๘๐
									(๑๘,๐๙๐X๑๒)			

ที่	ชื่อ สกุล	คุณวุฒิ การศึกษา	กรอบอัตรากำลังเดิม			กรอบอัตรากำลังใหม่						หมายเหตุ
			เลขที่ตำแหน่ง	ตำแหน่ง	ระดับ	เลขที่ตำแหน่ง	ตำแหน่ง	ระดับ	เงินเดือน	เงินประจำ ตำแหน่ง	เงินค่าตอบแทน/ เงินเพิ่มอื่นๆ	
๔๓๔	น.ส.ทิพาวรรณ ภูเงิน	ปวส.(การบัญชี)	-	ผู้ช่วยเจ้าพนักงานธุรการ	-	-	ผู้ช่วยเจ้าพนักงานธุรการ	-	๒๐๙,๑๖๐ (๑๗,๔๓๐x๑๒)	-	-	๒๐๙,๑๖๐
๔๓๕	น.ส.อริสรา พันธุ์พงษ์	ร.บ.บ.(การบริหารทั่วไป)	-	ผู้ช่วยเจ้าพนักงานธุรการ	-	-	ผู้ช่วยเจ้าพนักงานธุรการ	-	๑๔๙,๕๒๐ (๑๒,๔๖๐x๑๒)	-	๒๔,๐๐๐ (๒,๐๐๐x๑๒)	๑๗๓,๕๒๐
๔๓๖	น.ส.ปาริชาติ ทองแดง	ปวส.(คอมพิวเตอร์ธุรกิจ)	-	ผู้ช่วยเจ้าพนักงานธุรการ	-	-	ผู้ช่วยเจ้าพนักงานธุรการ	-	๒๑๒,๖๔๐ (๑๗,๗๒๐x๑๒)	-	-	๒๑๒,๖๔๐
๔๓๗	น.ส.นันทันท์ ชัยพรพงศ์	ปวส.(การบัญชี)	-	ผู้ช่วยเจ้าพนักงานธุรการ	-	-	ผู้ช่วยเจ้าพนักงานธุรการ	-	๒๐๒,๓๒๐ (๑๖,๘๖๐x๑๒)	-	-	๒๐๒,๓๒๐
๔๓๘	นายเจษฎา ไบใกล้	บธ.บ.(การบริหารจัดการ)	-	ผู้ช่วยเจ้าพนักงานธุรการ	-	-	ผู้ช่วยเจ้าพนักงานธุรการ	-	๑๙๓,๙๒๐ (๑๖,๑๖๐x๑๒)	-	-	๑๙๓,๙๒๐
๔๓๙	นางดาริน พาหา	บธ.บ.(การตลาด)	-	ผู้ช่วยเจ้าพนักงานธุรการ	-	-	ผู้ช่วยเจ้าพนักงานธุรการ	-	๑๘๗,๐๘๐ (๑๕,๕๙๐x๑๒)	-	-	๑๘๗,๐๘๐
๔๔๐	น.ส.ธัญญาเรศ สนสนธิ	บธ.บ.(การจัดการ)	-	ผู้ช่วยเจ้าพนักงานธุรการ	-	-	ผู้ช่วยเจ้าพนักงานธุรการ	-	๑๕๐,๓๖๐ (๑๒,๕๓๐x๑๒)	-	๒๔,๐๐๐ (๒,๐๐๐x๑๒)	๑๗๔,๓๖๐
๔๔๑	น.ส.อรปริยา ชาวเวียง	วท.บ.(คณิตศาสตร์)	-	ผู้ช่วยเจ้าพนักงานธุรการ	-	-	ผู้ช่วยเจ้าพนักงานธุรการ	-	๑๗๖,๘๘๐ (๑๔,๗๔๐x๑๒)	-	-	๑๗๖,๘๘๐
๔๔๒	นางบังอร วงษ์ศรี	อนุปริญญา(การศึกษาปฐมวัย)	-	ผู้ช่วยเจ้าพนักงานธุรการ	-	-	ผู้ช่วยเจ้าพนักงานธุรการ	-	๒๔๓,๙๖๐ (๒๐,๓๓๐x๑๒)	-	-	๒๔๓,๙๖๐
๔๔๓	น.ส.นนทชา เจนลพ	ปวส.(คอมพิวเตอร์ธุรกิจ)	-	ผู้ช่วยเจ้าพนักงานธุรการ	-	-	ผู้ช่วยเจ้าพนักงานธุรการ	-	๒๑๑,๔๔๐ (๑๗,๖๒๐x๑๒)	-	-	๒๑๑,๔๔๐
๔๔๔	น.ส.อรัญรัตน์ นุพิมพ์	อ. (คอมพิวเตอร์ธุรกิจ) หลักสูตร ๓ ปี	-	ผู้ช่วยเจ้าพนักงานธุรการ	-	-	ผู้ช่วยเจ้าพนักงานธุรการ	-	๑๔๙,๕๒๐ (๑๒,๔๖๐x๑๒)	-	๒๔,๐๐๐ (๒,๐๐๐x๑๒)	๑๗๓,๕๒๐
๔๔๕	นายประคอง โคตรวงษ์	ป.๖	-	พนักงานขับรถยนต์	-	-	พนักงานขับรถยนต์	-	๑๔๔,๖๐๐ (๑๒,๐๕๐x๑๒)	-	๒๔,๐๐๐ (๒,๐๐๐x๑๒)	๑๖๘,๖๐๐
๔๔๖	นายทองศิลป์ กองขุนราม	ม.๓	-	พนักงานขับรถยนต์	-	-	พนักงานขับรถยนต์	-	๑๘๓,๒๔๐ (๑๕,๒๗๐x๑๒)	-	-	๑๘๓,๒๔๐
๔๔๗	นายไพรัช วงศ์งาม	ม.๖	-	พนักงานขับรถยนต์	-	-	พนักงานขับรถยนต์	-	๑๔๔,๓๖๐ (๑๒,๐๓๐x๑๒)	-	๒๔,๐๐๐ (๒,๐๐๐x๑๒)	๑๖๘,๓๖๐
๔๔๘	นายอำนาจ หวังคุ้มกลาง	ปวช. (ช่างยนต์-เทคนิคยานยนต์)	-	พนักงานขับรถยนต์	-	-	พนักงานขับรถยนต์	-	๑๓๒,๘๔๐ (๑๑,๐๗๐x๑๒)	-	๒๔,๐๐๐ (๒,๐๐๐x๑๒)	๑๓๒,๘๔๐

ที่	ชื่อ สกุล	คุณวุฒิ การศึกษา	กรอบอัตราเก่าเดิม			กรอบอัตราค่าใหม่			เงินเดือน	เงินประจำ ตำแหน่ง	เงินค่าตอบแทน/ เงินเพิ่มอื่นๆ	หมายเหตุ
			เลขที่ตำแหน่ง	ตำแหน่ง	ระดับ	เลขที่ตำแหน่ง	ตำแหน่ง	ระดับ				
๔๔๙	นายสนอง วิลามาต	ป.๖	-	พนักงานขับรถยนต์	-	-	พนักงานขับรถยนต์	-	๑๑๗,๓๖๐	-	๒๔,๐๐๐	๑๑๗,๓๖๐
									(๙,๗๘๐x๑๒)		(๒,๐๐๐x๑๒)	
๔๕๐	นายอุทร สอนดี	ม.๓	-	พนักงานขับรถยนต์	-	-	พนักงานขับรถยนต์	-	๑๘๑,๖๘๐	-	-	๑๘๑,๖๘๐
									(๑๕,๑๔๐x๑๒)			
๔๕๑	นายเกรียงไกร จันทร์ท้วม	ม.๖	-	พนักงานขับรถยนต์	-	-	พนักงานขับรถยนต์	-	๑๔๘,๙๒๐	-	๒๔,๐๐๐	๑๗๒,๙๒๐
									(๑๒,๔๑๐x๑๒)		(๒,๐๐๐x๑๒)	
๔๕๒	นายกัลยา ขามกิ่ง	ป.๖	-	พนักงานขับรถยนต์	-	-	พนักงานขับรถยนต์	-	๑๘๖,๒๔๐	-	-	๑๘๖,๒๔๐
									(๑๕,๕๒๐x๑๒)			
๔๕๓	นายสมชาย เกษากกลาง	ม.๓	-	พนักงานขับรถยนต์	-	-	พนักงานขับรถยนต์	-	๑๓๓,๖๘๐	-	๒๔,๐๐๐	๑๓๓,๖๘๐
									(๑๑,๑๔๐x๑๒)		(๒,๐๐๐x๑๒)	
๔๕๔	นายปิติชัย แซ่อึ้ง	ป.๖	-	พนักงานขับรถยนต์	-	-	พนักงานขับรถยนต์	-	๑๓๒,๘๔๐	-	๒๔,๐๐๐	๑๓๒,๘๔๐
									(๑๑,๐๗๐x๑๒)		(๒,๐๐๐x๑๒)	
๔๕๕	นายสุพจน์ พรเวียง	ป.๖	-	พนักงานขับรถยนต์	-	-	พนักงานขับรถยนต์	-	๑๓๓,๘๐๐	-	๒๔,๐๐๐	๑๓๓,๘๐๐
									(๑๑,๑๕๐x๑๒)		(๒,๐๐๐x๑๒)	
๔๕๖	ว่าง	-	-	พนักงานขับรถยนต์	-	-	พนักงานขับรถยนต์	-	๑๑๗,๔๘๐	-	๒๔,๐๐๐	๑๑๗,๔๘๐
									(๙,๗๙๐x๑๒)		(๒,๐๐๐x๑๒)	
๔๕๗	นายณัฐวุฒิ สมบูรณ์พงศ์	ม.๖	-	พนักงานขับรถยนต์	-	-	พนักงานขับรถยนต์	-	๑๑๗,๓๖๐	-	๒๔,๐๐๐	๑๔๑,๓๖๐
									(๙,๗๘๐x๑๒)		(๒,๐๐๐x๑๒)	
	พนักงานจ้างทั่วไป											
๔๕๘	นายประกอบ พัดลม	ม.๖	-	คนงาน	-	-	คนงาน	-	๑๐๘,๐๐๐	-	๒๔,๐๐๐	๑๓๒,๐๐๐
									(๙,๐๐๐x๑๒)		(๒,๐๐๐x๑๒)	
๔๕๙	น.ส.บังอร อุตสระคู	ป.๔	-	คนงาน	-	-	คนงาน	-	๑๐๘,๐๐๐	-	๒๔,๐๐๐	๑๓๒,๐๐๐
									(๙,๐๐๐x๑๒)		(๒,๐๐๐x๑๒)	
๔๖๐	นายนิคม เปรี่ยมสุข	ป.๖	-	คนงาน	-	-	คนงาน	-	๑๐๘,๐๐๐	-	๒๔,๐๐๐	๑๓๒,๐๐๐
									(๙,๐๐๐x๑๒)		(๒,๐๐๐x๑๒)	
๔๖๑	นางสมบัติ เงินมูล	ป.๖	-	คนงาน	-	-	คนงาน	-	๑๐๘,๐๐๐	-	๒๔,๐๐๐	๑๓๒,๐๐๐
									(๙,๐๐๐x๑๒)		(๒,๐๐๐x๑๒)	
๔๖๒	น.ส.ปัทมา บุญสร้าง	ป.๖	-	คนงาน	-	-	คนงาน	-	๑๐๘,๐๐๐	-	๒๔,๐๐๐	๑๓๒,๐๐๐
									(๙,๐๐๐x๑๒)		(๒,๐๐๐x๑๒)	

ที่	ชื่อ สกุล	คุณวุฒิ การศึกษา	กรอบอัตราเก่าเดิม			กรอบอัตราค่าจ้างใหม่			เงินเดือน	เงินประจำ ตำแหน่ง	เงินค่าตอบแทน/ เงินเพิ่มอื่นๆ	หมายเหตุ
			เลขที่ตำแหน่ง	ตำแหน่ง	ระดับ	เลขที่ตำแหน่ง	ตำแหน่ง	ระดับ				
๔๖๓	นายณัฐวุฒิ จงปลุกกลาง	ม.๓	-	คนงาน	-	-	คนงาน	-	๑๐๘,๐๐๐	-	๒๔,๐๐๐	๑๓๒,๐๐๐
									(๙,๐๐๐x๑๒)		(๒,๐๐๐x๑๒)	
๔๖๔	ว่าง	-	-	คนงาน	-	-	คนงาน	-	๑๐๘,๐๐๐	-	๒๔,๐๐๐	๑๓๒,๐๐๐
									(๙,๐๐๐x๑๒)		(๒,๐๐๐x๑๒)	
๔๖๕	นายสงบ วงศ์จินดา	ป.๔	-	คนงาน	-	-	คนงาน	-	๑๐๘,๐๐๐	-	๒๔,๐๐๐	๑๓๒,๐๐๐
									(๙,๐๐๐x๑๒)		(๒,๐๐๐x๑๒)	
๔๖๖	ว่าง	-	-	คนงาน	-	-	คนงาน	-	๑๐๘,๐๐๐	-	๑๒,๐๐๐	๑๒๐,๐๐๐
									(๙,๐๐๐x๑๒)		(๑,๐๐๐x๑๒)	
๔๖๗	นายคำพล เหลื่อมแก้ว	ป.๖	-	คนงาน	-	-	คนงาน	-	๑๐๘,๐๐๐	-	๒๔,๐๐๐	๑๓๒,๐๐๐
									(๙,๐๐๐x๑๒)		(๒,๐๐๐x๑๒)	
๔๖๘	นายสุเชาว์ ดุชิตา	ป.๔	-	คนงาน	-	-	คนงาน	-	๑๐๘,๐๐๐	-	๒๔,๐๐๐	๑๓๒,๐๐๐
									(๙,๐๐๐x๑๒)		(๒,๐๐๐x๑๒)	
๔๖๙	นางอติพร พยุยงค์	ม.๖	-	คนงาน	-	-	คนงาน	-	๑๐๘,๐๐๐	-	๒๔,๐๐๐	๑๓๒,๐๐๐
									(๙,๐๐๐x๑๒)		(๒,๐๐๐x๑๒)	
๔๗๐	น.ส.พิชญญา ธนาแก้วศรีทอง	ม.๓	-	คนงาน	-	-	คนงาน	-	๑๐๘,๐๐๐	-	๒๔,๐๐๐	๑๓๒,๐๐๐
									(๙,๐๐๐x๑๒)		(๒,๐๐๐x๑๒)	
๔๗๑	น.ส.วนิดา ตานักกั้ง	ม.๓	-	คนงาน	-	-	คนงาน	-	๑๐๘,๐๐๐	-	๒๔,๐๐๐	๑๓๒,๐๐๐
									(๙,๐๐๐x๑๒)		(๒,๐๐๐x๑๒)	
๔๗๒	นายวิชา ทองสีกร้า	ม.๓	-	คนงาน	-	-	คนงาน	-	๑๐๘,๐๐๐	-	๒๔,๐๐๐	๑๓๒,๐๐๐
									(๙,๐๐๐x๑๒)		(๒,๐๐๐x๑๒)	
๔๗๓	น.ส.สมพร สีดาบุญ	ม.๓	-	คนงาน	-	-	คนงาน	-	๑๐๘,๐๐๐	-	๒๔,๐๐๐	๑๓๒,๐๐๐
									(๙,๐๐๐x๑๒)		(๒,๐๐๐x๑๒)	
๔๗๔	นายศุภโชค พาพงษ์	ม.๖	-	คนงาน	-	-	คนงาน	-	๑๐๘,๐๐๐	-	๒๔,๐๐๐	๑๓๒,๐๐๐
									(๙,๐๐๐x๑๒)		(๒,๐๐๐x๑๒)	
๔๗๕	นายประดิษฐ์ บัวแก้ว	ป.๗	-	ภารโรง	-	-	ภารโรง	-	๑๐๘,๐๐๐	-	๒๔,๐๐๐	๑๓๒,๐๐๐
									(๙,๐๐๐x๑๒)		(๒,๐๐๐x๑๒)	
๔๗๖	นายวิสัย กรซัด	ป.๖	-	ภารโรง	-	-	ภารโรง	-	๑๐๘,๐๐๐	-	๒๔,๐๐๐	๑๓๒,๐๐๐
									(๙,๐๐๐x๑๒)		(๒,๐๐๐x๑๒)	
๔๗๗	นายปัญญา ช่อโนนแดง	ป.๖	-	ภารโรง	-	-	ภารโรง	-	๑๐๘,๐๐๐	-	๒๔,๐๐๐	๑๓๒,๐๐๐
									(๙,๐๐๐x๑๒)		(๒,๐๐๐x๑๒)	

ที่	ชื่อ สกุล	คุณวุฒิการศึกษา	กรอบอัตรากำลังเดิม			กรอบอัตรากำลังใหม่			เงินเดือน	เงินประจำตำแหน่ง	เงินค่าตอบแทน/เงินเพิ่มอื่นๆ	หมายเหตุ
			เลขที่ตำแหน่ง	ตำแหน่ง	ระดับ	เลขที่ตำแหน่ง	ตำแหน่ง	ระดับ				
	ฝ่ายส่งเสริมการศึกษา ศาสนาและวัฒนธรรม											
๔๗๘	ว่าง	-	๖๒-๑-๐๘-๒๑๐๗-๐๐๓	นักบริหารงานการศึกษา	ต้น	๖๒-๑-๐๘-๒๑๐๗-๐๐๓	นักบริหารงานการศึกษา	ต้น	๔๐๒,๗๒๐	๑๘,๐๐๐	-	๔๒๐,๗๒๐
									(๓๓,๕๖๐x๑๒)	(๑,๕๐๐x๑๒)		ว่างเดิม
๔๗๙	น.ส.ทัศนีย์ เข้มเพชร	วท.บ.(วิทยาการคอมพิวเตอร์) ศษ.ม.(ธุรกิจและคอมพิวเตอร์ศึกษา)	๖๒-๑-๐๘-๓๘๐๓-๐๐๕	นักวิชาการศึกษา	ปก/ชก	๖๒-๑-๐๘-๓๘๐๓-๐๐๕	นักวิชาการศึกษา	ชำนาญการ	๔๒๒,๖๔๐	-	-	๔๒๒,๖๔๐
									(๓๕,๒๒๐x๑๒)			
๔๘๐	นายอนันทนศักดิ์ ศิริชัย	บธ.บ.การบริหารธุรกิจ (คอมพิวเตอร์ธุรกิจ)	๖๒-๑-๐๘-๓๘๐๓-๐๐๖	นักวิชาการศึกษา	ชำนาญการ	๖๒-๑-๐๘-๓๘๐๓-๐๐๖	นักวิชาการศึกษา	ปฏิบัติการ	๒๘๔,๕๒๐	-	-	๒๘๔,๕๒๐
									(๒๓,๗๑๐x๑๒)			
๔๘๑	ว่าง	-	๖๒-๑-๐๘-๓๘๐๓-๐๐๗	นักวิชาการศึกษา	ปฏิบัติการ	๖๒-๑-๐๘-๓๘๐๓-๐๐๗	นักวิชาการศึกษา	ปก/ชก	๒๗๖,๙๖๐	-	-	๒๗๖,๙๖๐
									(๒๓,๐๘๐x๑๒)			
๔๘๒	ว่าง	-	๖๒-๑-๐๘-๓๘๐๔-๐๐๑	บรรณารักษ์	ปฏิบัติการ	๖๒-๑-๐๘-๓๘๐๔-๐๐๑	บรรณารักษ์	ปก/ชก	๒๒๖,๐๘๐	-	-	๒๒๖,๐๘๐
									(๑๘,๘๔๐x๑๒)			
๔๘๓	ว่าง	-	๖๒-๑-๐๘-๓๘๐๖-๐๐๑	นักสันทนการ	ปฏิบัติการ	๖๒-๑-๐๘-๓๘๐๖-๐๐๑	นักสันทนการ	ปก/ชก	๒๑๘,๔๐๐	-	-	๒๑๘,๔๐๐
									(๑๘,๒๐๐x๑๒)			
	พนักงานจ้างตามภารกิจ											
๔๘๔	น.ส.พิมพ์สิริ พรฟ้าประทานชัย	ศศ.บ.(ไทยคดีศึกษา)	-	ผู้ช่วยนักวิชาการศึกษา	-	-	ผู้ช่วยนักวิชาการศึกษา	-	๓๒๖,๑๖๐	-	-	๓๒๖,๑๖๐
									(๒๗,๑๘๐x๑๒)			-
๔๘๕	น.ส.วิสา ทองศรี	ศศ.บ.(บรรณารักษศาสตร์และสารสนเทศศาสตร์)	-	ผู้ช่วยบรรณารักษ์	-	-	ผู้ช่วยบรรณารักษ์	-	๑๘๗,๒๐๐	-	-	๑๘๗,๒๐๐
									(๑๕,๖๐๐x๑๒)			
๔๘๖	น.ส.พาขวัญ พรหมทองดี	ศศ.บ.(บรรณารักษศาสตร์ฯ)	-	ผู้ช่วยบรรณารักษ์	-	-	ผู้ช่วยบรรณารักษ์	-	๓๒๘,๕๖๐	-	-	๓๒๘,๕๖๐
									(๒๗,๓๘๐x๑๒)			
๔๘๗	นายทศพล จันดา	ศศ.บ.(การจัดการกีฬา)	-	ผู้ช่วยนักสันทนการ	-	-	ผู้ช่วยนักสันทนการ	-	๒๗๔,๐๘๐	-	-	๒๗๔,๐๘๐
									(๒๒,๘๔๐x๑๒)			
๔๘๘	นายกิตติศักดิ์ อุปลการ	ศษ.บ.(พลศึกษา)	-	ครูอาสาพัฒนาการศึกษา	-	-	ครูอาสาพัฒนาการศึกษา	-	๑๘๐,๐๐๐	-	-	๑๘๐,๐๐๐
									(๑๕,๐๐๐x๑๒)			(เงินอุดหนุนทั่วไป)
๔๘๙	นายถิรานันท์ ด้านอุดม	ศษ.บ.๕ปี(พลศึกษา)	-	ครูอาสาพัฒนาการศึกษา	-	-	ครูอาสาพัฒนาการศึกษา	-	๒๒๐,๙๒๐	-	-	๒๒๐,๙๒๐
									(๑๘,๔๑๐x๑๒)			(เงินอุดหนุนทั่วไป)
๔๙๐	น.ส.สิโรชา ศรารุส	ปวส.(การบัญชี)	-	ผู้ช่วยเจ้าพนักงานธุรการ	-	-	ผู้ช่วยเจ้าพนักงานธุรการ	-	๑๘๕,๖๔๐	-	-	๑๘๕,๖๔๐
									(๑๕,๔๗๐x๑๒)			

ที่	ชื่อ สกุล	คุณวุฒิ การศึกษา	กรอบอัตราเก่าเดิม			กรอบอัตรากำลังใหม่			เงินเดือน	เงินประจำ ตำแหน่ง	เงินค่าตอบแทน/ เงินเพิ่มอื่นๆ	หมายเหตุ
			เลขที่ตำแหน่ง	ตำแหน่ง	ระดับ	เลขที่ตำแหน่ง	ตำแหน่ง	ระดับ				
	พนักงานจ้างทั่วไป											
๔๙๑	นางทรัพย์ ยอดมะณี	ป.๖	-	คนงาน	-	-	คนงาน	-	๑๐๘,๐๐๐	-	๒๔,๐๐๐	๑๓๒,๐๐๐
									(๙,๐๐๐X๑๒)		(๒,๐๐๐X๑๒)	
๔๙๒	น.ส.กิตติ์วีร์ สีสังข์	ม.๓	-	คนงาน	-	-	คนงาน	-	๑๐๘,๐๐๐	-	๒๔,๐๐๐	๑๓๒,๐๐๐
									(๙,๐๐๐X๑๒)		(๒,๐๐๐X๑๒)	
๔๙๓	นางอโนทัย วงศ์งาม	ม.๖	-	คนงาน	-	-	คนงาน	-	๑๐๘,๐๐๐	-	๒๔,๐๐๐	๑๓๒,๐๐๐
									(๙,๐๐๐X๑๒)		(๒,๐๐๐X๑๒)	ปรับเกลี่ยและตัดโอนจากกองช่าง
๔๙๔	นางพรเพ็ญ ศิริรัมย์	ม.๓	-	คนงาน	-	-	คนงาน	-	๑๐๘,๐๐๐	-	๒๔,๐๐๐	๑๓๒,๐๐๐
									(๙,๐๐๐X๑๒)		(๒,๐๐๐X๑๒)	ปรับเกลี่ยและตัดโอนจากกองช่าง
๔๙๕	น.ส.จำลอง ผลสมหวัง	ป.๖	-	คนงาน	-	-	คนงาน	-	๑๐๘,๐๐๐	-	๒๔,๐๐๐	๑๓๒,๐๐๐
									(๙,๐๐๐X๑๒)		(๒,๐๐๐X๑๒)	ปรับเกลี่ยและตัดโอนจากกองช่าง
๔๙๖	นายสมพงษ์ แสนสุข	ม.๓	-	คนงาน	-	-	คนงาน	-	๑๐๘,๐๐๐	-	๒๔,๐๐๐	๑๓๒,๐๐๐
									(๙,๐๐๐X๑๒)		(๒,๐๐๐X๑๒)	ปรับเกลี่ยและตัดโอนจากกองช่าง
๔๙๗	นายประสงค์ บัวดี	ป.๖	-	คนงาน	-	-	คนงาน	-	๑๐๘,๐๐๐	-	๒๔,๐๐๐	๑๓๒,๐๐๐
									(๙,๐๐๐X๑๒)		(๒,๐๐๐X๑๒)	ปรับเกลี่ยและตัดโอนจากกองช่าง
๔๙๘	นายสมพงษ์ ทองเกิด	ม.๖	-	คนงาน	-	-	คนงาน	-	๑๐๘,๐๐๐	-	๒๔,๐๐๐	๑๓๒,๐๐๐
									(๙,๐๐๐X๑๒)		(๒,๐๐๐X๑๒)	ปรับเกลี่ยและตัดโอนจากกองช่าง
๔๙๙	นายนิพนธ์ อาระหนู	ป.๖	-	คนงาน	-	-	คนงาน	-	๑๐๘,๐๐๐	-	๒๔,๐๐๐	๑๓๒,๐๐๐
									(๙,๐๐๐X๑๒)		(๒,๐๐๐X๑๒)	ปรับเกลี่ยและตัดโอนจากกองช่าง
๕๐๐	ว่าง	-	-	คนงาน	-	-	คนงาน	-	๑๐๘,๐๐๐	-	๒๔,๐๐๐	๑๓๒,๐๐๐
									(๙,๐๐๐X๑๒)		(๒,๐๐๐X๑๒)	ปรับเกลี่ยและตัดโอนจากกองช่าง
๕๐๑	นายจิรายุทธ มีลาภ	ป.๖	-	คนงาน	-	-	คนงาน	-	๑๐๘,๐๐๐	-	๒๔,๐๐๐	๑๓๒,๐๐๐
									(๙,๐๐๐X๑๒)		(๒,๐๐๐X๑๒)	ปรับเกลี่ยและตัดโอนจากกองช่าง
๕๐๒	นายธวัชชัย นาคประวิทย์	ม.๓	-	คนงาน	-	-	คนงาน	-	๑๐๘,๐๐๐	-	๒๔,๐๐๐	๑๓๒,๐๐๐
									(๙,๐๐๐X๑๒)		(๒,๐๐๐X๑๒)	(เงินอุดหนุนทั่วไป)
๕๐๓	ว่าง	-	-	-	-	-	คนงาน	-	๑๐๘,๐๐๐	-	๒๔,๐๐๐	๑๓๒,๐๐๐
									(๙,๐๐๐X๑๒)		(๒,๐๐๐X๑๒)	กำหนดเพิ่ม
๕๐๔	ว่าง	-	-	-	-	-	คนงาน	-	๑๐๘,๐๐๐	-	๒๔,๐๐๐	๑๓๒,๐๐๐
									(๙,๐๐๐X๑๒)		(๒,๐๐๐X๑๒)	กำหนดเพิ่ม

ที่	ชื่อ สกุล	คุณวุฒิ การศึกษา	กรอบอัตราเก่าเดิม			กรอบอัตรากำลังใหม่			เงินเดือน	เงินประจำ ตำแหน่ง	เงินค่าตอบแทน/ เงินเพิ่มอื่นๆ	หมายเหตุ
			เลขที่ตำแหน่ง	ตำแหน่ง	ระดับ	เลขที่ตำแหน่ง	ตำแหน่ง	ระดับ				
๕๐๕	ว่าง	-	-	-	-	-	คนงาน (คนพิการ)	-	๑๐๘,๐๐๐	-	๒๔,๐๐๐	๑๓๒,๐๐๐
									(๙,๐๐๐x๑๒)		(๒,๐๐๐x๑๒)	กำหนดเพิ่ม
๕๐๖	นายวิระ วายลม	ป.๖	-	คนสวน	-	-	คนสวน	-	๑๐๘,๐๐๐	-	๒๔,๐๐๐	๑๓๒,๐๐๐
									(๙,๐๐๐x๑๒)		(๒,๐๐๐x๑๒)	
๕๐๗	นายยอดชาย พรหมทองดี	ม.๖	-	คนสวน	-	-	คนสวน	-	๑๐๘,๐๐๐	-	๒๔,๐๐๐	๑๓๒,๐๐๐
									(๙,๐๐๐x๑๒)		(๒,๐๐๐x๑๒)	
๕๐๘	นายนนทวัฒน์ ฉลาดจิต	ม.๖	-	คนสวน	-	-	คนสวน	-	๑๐๘,๐๐๐	-	๒๔,๐๐๐	๑๓๒,๐๐๐
									(๙,๐๐๐x๑๒)		(๒,๐๐๐x๑๒)	ปรับเกลี่ยและตัดโอนจากองช่าง
	ฝ่ายบริหารงานทั่วไป											
๕๐๙	ว่าง	-	-	-	-	๖๒-๑-๐๘-๒๑๐๑-๐๑๘	นักบริหารงานทั่วไป	ต้น	๓๙๓,๖๐๐	๑๘,๐๐๐	-	๔๑๑,๖๐๐
									(ค่ากลางเงินเดือน)	(๑,๕๐๐x๑๒)		กำหนดเพิ่ม
๕๑๐	ว่าง	-	-	-	-	๖๒-๑-๐๘-๓๑๐๑-๐๒๐	นักจัดการงานทั่วไป	ปก/ชก	๒๗๑,๒๐๐	-	-	๒๗๑,๒๐๐
									(๒๒,๖๐๐x๑๒)			กำหนดเพิ่ม
๕๑๑	นายพงศ์พีระ ศรีบุญเรือน	วท.บ.(วิทยาการคอมพิวเตอร์)	-	-	-	๖๒-๑-๐๘-๓๑๐๖-๐๐๔	นักวิชาการคอมพิวเตอร์	ชำนาญการ	๒๙๙,๖๔๐	-	-	๒๙๙,๖๔๐
		วท.ม.(วิทยาการคอมพิวเตอร์)							(๒๔,๙๗๐x๑๒)			กำหนดเพิ่ม
๕๑๒	ว่าง	-	๖๒-๑-๐๘-๔๑๐๑-๐๑๘	เจ้าพนักงานธุรการ	ชำนาญงาน	๖๒-๑-๐๘-๔๑๐๑-๐๑๕	เจ้าพนักงานธุรการ	ปง/ชง	๒๘๐,๔๔๐	-	-	ปรับเกลี่ยจากฝ่าย
									(๒๓,๓๗๐x๑๒)			ส่งเสริมการศึกษา
๕๑๓	ว่าง	-	๖๒-๑-๐๘-๔๒๐๑-๐๑๐	เจ้าพนักงานการเงินและบัญชี	ปง/ชง	๖๒-๑-๐๘-๔๒๐๑-๐๑๐	เจ้าพนักงานการเงินและบัญชี	ปง/ชง	๒๙๗,๗๐๐	-	-	ปรับเกลี่ยจากฝ่าย
									(ค่ากลางเงินเดือน)			ส่งเสริมการศึกษา
๕๑๔	ว่าง	-	๖๒-๑-๐๘-๔๒๐๓-๐๐๑	เจ้าพนักงานพัสดุ	ปง/ชง	๖๒-๑-๐๘-๔๒๐๓-๐๐๑	เจ้าพนักงานพัสดุ	ปง/ชง	๒๙๗,๙๐๐	-	-	ปรับเกลี่ยจากฝ่าย
									(ค่ากลางเงินเดือน)			ส่งเสริมการศึกษา
	พนักงานจ้างตามภารกิจ											
๕๑๕	น.ส.ชลดา พงษ์พานิช	ศศ.บ.(ภาษาอังกฤษ)	-	-	-	-	ผู้ช่วยนักจัดการงานทั่วไป	-	๑๘๐,๐๐๐	-	-	๑๘๐,๐๐๐
									(๑๕,๐๐๐x๑๒)			กำหนดเพิ่ม
๕๑๖	นางเฉลียว บรรเทากิจ	รป.บ.(รัฐประศาสนศาสตร์)	-	ผู้ช่วยเจ้าพนักงานธุรการ	-	-	ผู้ช่วยเจ้าพนักงานธุรการ	-	๒๐๖,๗๖๐	-	-	ปรับเกลี่ยจากฝ่าย
									(๑๗,๒๓๐x๑๒)			ส่งเสริมการศึกษา
๕๑๗	ว่าง	-	-	ผู้ช่วยเจ้าพนักงานการเงินและบัญชี	-	-	ผู้ช่วยเจ้าพนักงานการเงินและบัญชี	-	๑๖๕,๑๒๐	-	๑๐,๐๘๐	ปรับเกลี่ยจากฝ่าย
									(๑๓,๗๖๐x๑๒)		(๘๔๐x๑๒)	ส่งเสริมการศึกษา
๕๑๘	ว่าง	-	-	-	-	-	ผู้ช่วยเจ้าพนักงานพัสดุ	-	๑๓๘,๐๐๐	-	๒๔,๐๐๐	๑๖๒,๐๐๐
									(๑๑,๕๐๐x๑๒)		(๒,๐๐๐x๑๒)	กำหนดเพิ่ม

ที่	ชื่อ สกุล	คุณวุฒิ การศึกษา	กรอบอัตรากำลังเดิม			กรอบอัตรากำลังใหม่			เงินเดือน	เงินประจำ ตำแหน่ง	เงินค่าตอบแทน/ เงินเพิ่มอื่นๆ	หมายเหตุ
			เลขที่ตำแหน่ง	ตำแหน่ง	ระดับ	เลขที่ตำแหน่ง	ตำแหน่ง	ระดับ				
๕๑๙	นายประยุทธ ยะวาปี	ม. ๖	-	พนักงานขับรถยนต์	-	-	พนักงานขับรถยนต์	-	๒๐๙,๗๖๐	-	-	ปรับเกลี่ยจากฝ่าย
									(๑๗,๔๘๐x๑๒)			ส่งเสริมการศึกษา
๕๒๐	นายเกริกชัย วงษ์ชัยรัมย์	ม.๖	-	พนักงานขับรถยนต์	-	-	พนักงานขับรถยนต์	-	๑๔๘,๖๘๐	-	๒๔,๐๐๐	ปรับเกลี่ยจากฝ่าย
									(๑๒,๓๙๐x๑๒)		(๒,๐๐๐x๑๒)	ส่งเสริมการศึกษา
	กองพัสดุและทรัพย์สิน											
๕๒๑	นางปรีชญา แสงสง่า	ศศ.บ.การจัดการทั่วไป (การบัญชี)	๖๒-๑-๒๑-๒๑๐๒-๐๐๕	นักบริหารงานการคลัง	กลาง	๖๒-๑-๒๑-๒๑๐๒-๐๐๕	นักบริหารงานการคลัง	กลาง	๖๑๘,๒๔๐	๖๗,๒๐๐	๘๓,๔๑๒	๗๖๘,๘๕๒
									(๕๑,๕๒๐x๑๒)	(๕,๖๐๐x๑๒)	(๕,๖๐๐x๑๒)	
	ฝ่ายจัดหาพัสดุ											
๕๒๒	นางณญา จะหอม	บธ.บ. (บริหารธุรกิจ)	๖๒-๑-๒๑-๒๑๐๒-๐๐๖	นักบริหารงานการคลัง	ต้น	๖๒-๑-๒๑-๒๑๐๒-๐๐๖	นักบริหารงานการคลัง	ต้น	๔๕๕,๕๒๐	๑๘,๐๐๐	-	๔๗๓,๕๒๐
									(๓๗,๙๖๐x๑๒)	(๑,๕๐๐x๑๒)		
๕๒๓	น.ส.จิตตรา มหิรัญ	บธ.บ.(การบัญชี)	๖๒-๑-๒๑-๓๒๐๔-๐๐๑	นักวิชาการพัสดุ	ปฏิบัติการ	๖๒-๑-๒๑-๓๒๐๔-๐๐๑	นักวิชาการพัสดุ	ชำนาญการ	๓๒๓,๗๖๐	-	-	๓๒๓,๗๖๐
									(๒๖,๙๘๐x๑๒)			
๕๒๔	ว่าง	-	๖๒-๑-๒๑-๓๒๐๔-๐๐๒	นักวิชาการพัสดุ	ปฏิบัติการ	๖๒-๑-๒๑-๓๒๐๔-๐๐๒	นักวิชาการพัสดุ	ปก/ชก	๒๖๖,๗๖๐	-	-	๒๖๖,๗๖๐
									(๒๒,๒๓๐x๑๒)			
๕๒๕	ว่าง	-	๖๒-๑-๒๑-๔๒๐๓-๐๐๒	เจ้าพนักงานพัสดุ	ปง/ชง	๖๒-๑-๒๑-๔๒๐๓-๐๐๒	เจ้าพนักงานพัสดุ	ปง/ชง	๒๙๗,๙๐๐	-	-	๒๙๗,๙๐๐
									(ค่ากลางเงินเดือน)			ว่างเดิม
๕๒๖	ว่าง	-	๖๒-๑-๒๑-๔๒๐๓-๐๐๓	เจ้าพนักงานพัสดุ	ปง/ชง	๖๒-๑-๒๑-๔๒๐๓-๐๐๓	เจ้าพนักงานพัสดุ	ปง/ชง	๒๙๗,๙๐๐	-	-	๒๙๗,๙๐๐
									(ค่ากลางเงินเดือน)			ว่างเดิม
๕๒๗	ว่าง	-	๖๒-๑-๒๑-๔๒๐๓-๐๐๔	เจ้าพนักงานพัสดุ	ปง/ชง	๖๒-๑-๒๑-๔๒๐๓-๐๐๔	เจ้าพนักงานพัสดุ	ปง/ชง	๒๙๗,๙๐๐	-	-	๒๙๗,๙๐๐
									(ค่ากลางเงินเดือน)			ว่างเดิม
	พนักงานจ้างตามภารกิจ											
๕๒๘	นางณัฐรดา บ้านโพธิ์	บธ.บ.(การจัดการทั่วไป)	-	ผู้ช่วยนักวิชาการพัสดุ	-	-	ผู้ช่วยนักวิชาการพัสดุ	-	๓๒๕,๔๔๐	-	-	๓๒๕,๔๔๐
									(๒๗,๑๒๐x๑๒)			
๕๒๙	นายนवल ขยันคิด	บธ.บ.(คอมพิวเตอร์ธุรกิจ)	-	ผู้ช่วยนักวิชาการพัสดุ	-	-	ผู้ช่วยนักวิชาการพัสดุ	-	๑๙๖,๐๘๐	-	-	๑๙๖,๐๘๐
									(๑๖,๓๔๐x๑๒)			
๕๓๐	น.ส.พิชญาน์ พิมพ์พาค่า	ปวส.(การบัญชี)	-	ผู้ช่วยเจ้าพนักงานพัสดุ	-	-	ผู้ช่วยเจ้าพนักงานพัสดุ	-	๑๗๑,๐๐๐	-	๔,๒๐๐	๑๗๕,๒๐๐
									(๑๔,๒๕๐x๑๒)		(๓๕๐x๑๒)	
๕๓๑	นายกิตติศักดิ์ ไสธรวงศ์	ม.๓	-	พนักงานขับรถยนต์	-	-	พนักงานขับรถยนต์	-	๑๑๗,๓๖๐	-	๒๔,๐๐๐	๑๑๗,๓๖๐
									(๙,๗๘๐x๑๒)		(๒,๐๐๐x๑๒)	

ที่	ชื่อ สกุล	คุณวุฒิ การศึกษา	กรอบอัตราเก่าเดิม			กรอบอัตราเก่าใหม่			เงินเดือน	เงินประจำ ตำแหน่ง	เงินค่าตอบแทน/ เงินเพิ่มอื่นๆ	หมายเหตุ
			เลขที่ตำแหน่ง	ตำแหน่ง	ระดับ	เลขที่ตำแหน่ง	ตำแหน่ง	ระดับ				
	ฝ่ายทะเบียนพัสดุและทรัพย์สิน											
๕๓๒	ว่าง	-	๖๒-๑-๒๑-๒๑๐๒-๐๐๗	นักบริหารงานการคลัง	ต้น	๖๒-๑-๒๑-๒๑๐๒-๐๐๗	นักบริหารงานการคลัง	ต้น	๓๙๓,๖๐๐	๑๘,๐๐๐	-	๔๑๑,๖๐๐
									(ค่ากลางเงินเดือน)	(๑,๕๐๐x๑๒)		ว่างเดิม
๕๓๓	น.ส.น้ำอ้อย ทองมาก	บร.บ.(การจัดการ)	๖๒-๑-๒๑-๓๒๐๔-๐๐๓	นักวิชาการพัสดุ	ปฏิบัติการ	๖๒-๑-๒๑-๓๒๐๔-๐๐๓	นักวิชาการพัสดุ	ปฏิบัติการ	๒๙๓,๗๖๐	-	-	๒๙๓,๗๖๐
									(๒๔,๔๘๐x๑๒)			
๕๓๔	ว่าง	-	๖๒-๑-๒๑-๓๒๐๔-๐๐๔	นักวิชาการพัสดุ	ปฏิบัติการ	๖๒-๑-๒๑-๓๒๐๔-๐๐๔	นักวิชาการพัสดุ	ปก/ชก	๒๑๔,๕๖๐	-	-	๒๑๔,๕๖๐
									(๑๗,๘๘๐x๑๒)			
๕๓๕	น.ส.เยาวพันธ์ อุทาหรณ์	ปวส.(การบัญชี)	๖๒-๑-๒๑-๔๒๐๓-๐๐๕	เจ้าพนักงานพัสดุ	ปฏิบัติงาน	๖๒-๑-๒๑-๔๒๐๓-๐๐๕	เจ้าพนักงานพัสดุ	ปฏิบัติงาน	๒๐๓,๕๒๐	-	-	๒๐๓,๕๒๐
									(๑๖,๙๖๐x๑๒)			
๕๓๖	ว่าง	-	๖๒-๑-๒๑-๔๒๐๓-๐๐๖	เจ้าพนักงานพัสดุ	ปง/ชง	๖๒-๑-๒๑-๔๒๐๓-๐๐๖	เจ้าพนักงานพัสดุ	ปง/ชง	๒๙๗,๙๐๐	-	-	๒๙๗,๙๐๐
									(ค่ากลางเงินเดือน)			ว่างเดิม
๕๓๗	ว่าง	-	๖๒-๑-๒๑-๔๒๐๓-๐๐๗	เจ้าพนักงานพัสดุ	ปง/ชง	๖๒-๑-๒๑-๔๒๐๓-๐๐๗	เจ้าพนักงานพัสดุ	ปง/ชง	๒๙๗,๙๐๐	-	-	๒๙๗,๙๐๐
									(ค่ากลางเงินเดือน)			ว่างเดิม
	พนักงานจ้างตามภารกิจ											
๕๓๘	น.ส.เกศสุดา ไวนสิทธิ์	บร.บ.(การบัญชี)	-	ผู้ช่วยนักวิชาการพัสดุ	-	-	ผู้ช่วยนักวิชาการพัสดุ	-	๒๓๒,๕๖๐	-	-	๒๓๒,๕๖๐
									(๑๙,๓๘๐x๑๒)			
๕๓๙	น.ส.จันทราทิพย์ เจริญการ	น.บ.(นิติศาสตร์)	-	ผู้ช่วยนักวิชาการพัสดุ	-	-	ผู้ช่วยนักวิชาการพัสดุ	-	๑๘๗,๒๐๐	-	-	๑๘๗,๒๐๐
									(๑๕,๖๐๐x๑๒)			
๕๔๐	น.ส.ทิพวัลย์ ปลายเดือน	ปวส.(คอมพิวเตอร์ธุรกิจ)	-	ผู้ช่วยเจ้าพนักงานพัสดุ	-	-	ผู้ช่วยเจ้าพนักงานพัสดุ	-	๑๔๙,๕๒๐	-	๒๔,๐๐๐	๑๗๓,๕๒๐
									(๑๒,๕๖๐x๑๒)		(๒,๐๐๐x๑๒)	
	กองการเจ้าหน้าที่											
๕๔๑	น.ส.วิศรดา สุโรโคตร	บร.บ.(การจัดการทั่วไป)	๖๒-๑-๒๙-๒๑๐๑-๐๑๒	นักบริหารงานทั่วไป	กลาง	๖๒-๑-๒๙-๒๑๐๑-๐๑๒	นักบริหารงานทั่วไป	กลาง	๕๘๘,๑๒๐	๖๗,๒๐๐	๖๗,๒๐๐	๗๒๒,๕๒๐
		ร.บ.ม.(การบริหารงานท้องถิ่น)							(๔๙,๐๑๐x๑๒)	(๕,๖๐๐x๑๒)	(๕,๖๐๐x๑๒)	
	ฝ่ายสรรหาและบรรจุแต่งตั้ง											
๕๔๒	นางกษมา เสนารักษ์	ร.บ.(บริหารรัฐกิจ)	๖๒-๑-๒๙-๒๑๐๑-๐๑๓	นักบริหารงานทั่วไป	ต้น	๖๒-๑-๒๙-๒๑๐๑-๐๑๓	นักบริหารงานทั่วไป	ต้น	๕๘๔,๘๘๐	๑๘,๐๐๐	-	๖๐๒,๘๘๐
		ศส.ม.(รัฐศาสตร์)							(๔๘,๗๔๐x๑๒)	(๑,๕๐๐x๑๒)		
๕๔๓	นายภูริณัฐ บุญญา	ร.บ.บ.(รัฐประศาสนศาสตร์)	๖๒-๑-๒๙-๓๑๐๑-๐๑๐	นักจัดการงานทั่วไป	ปฏิบัติการ	๖๒-๑-๒๙-๓๑๐๑-๐๑๕	นักจัดการงานทั่วไป	ชำนาญการ	๓๑๑,๖๔๐	-	-	๓๑๑,๖๔๐
									(๒๕,๙๗๐x๑๒)			
๕๔๔	ว่าง	รัฐประศาสนศาสตรบัณฑิต	๖๒-๑-๒๙-๓๑๐๒-๐๐๒	นักทรัพยากรบุคคล	ปฏิบัติการ	๖๒-๑-๒๙-๓๑๐๒-๐๐๒	นักทรัพยากรบุคคล	ปก/ชก	๒๔๙,๒๔๐	-	-	๒๔๙,๒๔๐
		(การจัดการรัฐกิจและวิสาหกิจ)							(๒๐,๗๗๐x๑๒)			

ที่	ชื่อ สกุล	คุณวุฒิ การศึกษา	กรอบอัตราเก่าเดิม			กรอบอัตราเก่าใหม่			เงินเดือน	เงินประจำ ตำแหน่ง	เงินค่าตอบแทน/ เงินเพิ่มอื่นๆ	หมายเหตุ
			เลขที่ตำแหน่ง	ตำแหน่ง	ระดับ	เลขที่ตำแหน่ง	ตำแหน่ง	ระดับ				
๕๔๕	น.ส.สมพร สวายพล	รป.บ.(รัฐประศาสนศาสตร์)	๖๒-๑-๒๙-๓๑๐๒-๐๐๓	นักทรัพยากรบุคคล	ปฏิบัติการ	๖๒-๑-๒๙-๓๑๐๒-๐๐๓	นักทรัพยากรบุคคล	ปฏิบัติการ	๒๓๗,๖๐๐	-	-	๒๓๗,๖๐๐
		รป.ม.(รัฐประศาสนศาสตร์)							(๑๙,๘๐๐x๑๒)			
๕๔๖	น.ส.พิชชาภา ศรีสวัสดิ์	ศศ.บ.(รัฐศาสตร์)	๖๒-๑-๒๙-๓๑๐๒-๐๐๔	นักทรัพยากรบุคคล	ปฏิบัติการ	๖๒-๑-๒๙-๓๑๐๒-๐๐๔	นักทรัพยากรบุคคล	ชำนาญการ	๓๔๒,๗๒๐	-	-	๓๔๒,๗๒๐
									(๒๘,๕๖๐x๑๒)			
๕๔๗	นายทีปกรณ ศรีรัตน์	วศ.บ.(วิศวกรรมคอมพิวเตอร์)	๖๒-๑-๒๙-๓๑๐๖-๐๐๓	นักวิชาการคอมพิวเตอร์	ปฏิบัติการ	๖๒-๑-๒๙-๓๑๐๖-๐๐๓	นักวิชาการคอมพิวเตอร์	ปฏิบัติการ	๓๓๙,๐๐๐	-	-	๓๓๙,๐๐๐
									(๒๘,๒๕๐x๑๒)			
๕๔๘	น.ส.จินตนา พรหมอยู่	ปวส.(คอมพิวเตอร์ธุรกิจ)	๖๒-๑-๒๙-๔๑๐๑-๐๒๓	เจ้าพนักงานธุรการ	ปฏิบัติงาน	๖๒-๑-๒๙-๔๑๐๑-๐๒๖	เจ้าพนักงานธุรการ	ปฏิบัติงาน	๒๐๗,๒๔๐	-	-	๒๐๗,๒๔๐
									(๑๗,๒๗๐x๑๒)			ปรับเกลี่ยจากฝ่ายวินยา
	พนักงานจ้างตามภารกิจ											
๕๔๙	นายวิชณุ พัฒนเศรษฐ์	ทล.บ.(คอมพิวเตอร์ธุรกิจ)	-	ผู้ช่วยนักทรัพยากรบุคคล	-	-	ผู้ช่วยนักทรัพยากรบุคคล	-	๒๐๒,๖๘๐	-	-	๒๐๒,๖๘๐
									(๑๖,๘๘๐x๑๒)			
๕๕๐	ว่าง	-	-	-	-	-	ผู้ช่วยนักทรัพยากรบุคคล	-	๑๘๐,๐๐๐	-	-	๑๘๐,๐๐๐
									(๑๕,๐๐๐x๑๒)			กำหนดเพิ่ม
	ฝ่ายส่งเสริมและพัฒนาบุคลากร											-
๕๕๑	ว่าง	-	๖๒-๑-๒๙-๒๑๐๑-๐๑๔	นักบริหารงานทั่วไป	ต้น	๖๒-๑-๒๙-๒๑๐๑-๐๑๕	นักบริหารงานทั่วไป	ต้น	๕๐๖,๕๒๐	๑๘,๐๐๐	-	๕๒๔,๕๒๐
									(๔๒,๒๑๐x๑๒)	(๑,๕๐๐x๑๒)		
๕๕๒	น.ส.รติรส สังขม	วิทยาศาสตร์บัณฑิต (การจัดการอุตสาหกรรมพณิชยการ)	๖๒-๑-๒๙-๓๑๐๑-๐๑๑	นักจัดการงานทั่วไป	ปฏิบัติการ	๖๒-๑-๒๙-๓๑๐๑-๐๑๖	นักจัดการงานทั่วไป	ปฏิบัติการ	๓๑๒,๙๖๐	-	-	๓๑๒,๙๖๐
									(๒๖,๐๘๐x๑๒)			
๕๕๓	น.ส.เสาวณีย์ เสวยสุข	รป.บ. (การบริหารทรัพยากรมนุษย์)	๖๒-๑-๒๙-๓๑๐๑-๐๑๒	นักจัดการงานทั่วไป	ปก/ชก	๖๒-๑-๒๙-๓๑๐๑-๐๑๗	นักจัดการงานทั่วไป	ปฏิบัติการ	๒๔๕,๒๘๐	-	-	๒๔๕,๒๘๐
									(๒๐,๔๔๐x๑๒)			
๕๕๔	นางยุภาวรรณ ทองชื่น	บธ.บ.(คอมพิวเตอร์ธุรกิจ)	๖๒-๑-๒๙-๓๑๐๒-๐๐๕	นักทรัพยากรบุคคล	ชำนาญการ	๖๒-๑-๒๙-๓๑๐๒-๐๐๕	นักทรัพยากรบุคคล	ชำนาญการ	๓๓๖,๓๖๐	-	-	๓๓๖,๓๖๐
		รป.ม.(รัฐประศาสนศาสตร์)							(๒๘,๐๓๐x๑๒)			
๕๕๕	ว่าง	-	๖๒-๑-๒๙-๔๑๐๑-๐๑๙	เจ้าพนักงานธุรการ	ชำนาญงาน	๖๒-๑-๒๙-๔๑๐๑-๐๑๗	เจ้าพนักงานธุรการ	ปง/ชง	๒๑๔,๕๖๐	-	-	๒๑๔,๕๖๐
									(๑๗,๘๘๐x๑๒)			ปรับเกลี่ยจากฝ่ายสรรหา
๕๕๖	ว่าง	-	๖๒-๑-๒๙-๔๑๐๑-๐๒๐	เจ้าพนักงานธุรการ	ปฏิบัติงาน	๖๒-๑-๒๙-๔๑๐๑-๐๑๘	เจ้าพนักงานธุรการ	ปง/ชง	๒๓๔,๙๖๐	-	-	๒๓๔,๙๖๐
									(๑๙,๕๘๐x๑๒)			
	พนักงานจ้างตามภารกิจ											
๕๕๗	นายอภิสิทธิ์ เมฆอินทร์	รป.บ.(การปกครองท้องถิ่น)	-	ผู้ช่วยนักจัดการงานทั่วไป	-	-	ผู้ช่วยนักจัดการงานทั่วไป	-	๒๖๑,๖๐๐	-	-	๒๖๑,๖๐๐
		รป.ม.(การปกครองท้องถิ่น)							(๒๑,๘๐๐x๑๒)			

ที่	ชื่อ สกุล	คุณวุฒิ การศึกษา	กรอบอัตรากำลังเดิม			กรอบอัตรากำลังใหม่			เงินเดือน	เงินประจำ ตำแหน่ง	เงินค่าตอบแทน/ เงินเพิ่มอื่นๆ	หมายเหตุ
			เลขที่ตำแหน่ง	ตำแหน่ง	ระดับ	เลขที่ตำแหน่ง	ตำแหน่ง	ระดับ				
๕๕๘	ว่าง	-	-	ผู้ช่วยเจ้าพนักงานธุรการ	-	-	ผู้ช่วยเจ้าพนักงานธุรการ	-	๑๕๐,๙๖๐	-	๒๔,๐๐๐	๑๗๔,๙๖๐
									(๑๒,๕๘๐x๑๒)		(๒,๐๐๐x๑๒)	
	ฝ่ายวินัยและส่งเสริมคุณธรรม											
๕๕๙	ว่าง	-	๖๒-๑-๒๙-๒๑๐๑-๐๑๕	นักบริหารงานทั่วไป	ต้น	๖๒-๑-๒๙-๒๑๐๑-๐๑๖	นักบริหารงานทั่วไป	ต้น	-	๑๘,๐๐๐	-	๔๑๑,๖๐๐
									(ค่ากลางเงินเดือน)	(๑,๕๐๐x๑๒)		
๕๖๐	ว่าง	-	๖๒-๑-๒๙-๔๑๐๑-๐๒๐	เจ้าพนักงานธุรการ	ปง/ชง	๖๒-๑-๒๙-๓๑๐๑-๐๑๙	นักจัดการงานทั่วไป	ปก/ชก	๒๓๗,๖๐๐	-	-	ปรับเกลี่ยจาก
									(๑๙,๘๐๐x๑๒)			เจ้าพนักงานธุรการ
๕๖๑	นายสนธยา มีวงษ์	น.บ.	๖๒-๑-๒๙-๓๑๐๕-๐๐๒	นิติกร	ปฏิบัติการ	๖๒-๑-๒๙-๓๑๐๕-๐๐๔	นิติกร	ชำนาญการ	๓๑๑,๖๔๐	-	-	๓๑๑,๖๔๐
									(๒๕,๙๗๐x๑๒)			
๕๖๒	ว่าง	-	-	-	-	๖๒-๑-๒๙-๓๑๐๕-๐๐๕	นิติกร	ปก/ชก	๓๕๕,๓๒๐	-	-	๓๕๕,๓๒๐
									(ค่ากลางเงินเดือน)			กำหนดเพิ่ม
๕๖๓	ว่าง	-	๖๒-๑-๒๙-๔๑๐๑-๐๒๑	เจ้าพนักงานธุรการ	ปฏิบัติงาน	๖๒-๑-๒๙-๔๑๐๑-๐๑๙	เจ้าพนักงานธุรการ	ปง/ชง	๒๔๔,๓๒๐	-	-	๒๔๔,๓๒๐
									(๒๐,๓๖๐x๑๒)			ปรับเกลี่ยจากฝ่ายส่งเสริมฯ
	พนักงานจ้างตามภารกิจ											
๕๖๔	น.ส.ภาวิณี กรวดกลาง	น.บ.(นิติศาสตร์)	-	ผู้ช่วยนิติกร	-	-	ผู้ช่วยนิติกร	-	๒๙๙,๒๘๐	-	-	๒๙๙,๒๘๐
									(๒๔,๙๔๐x๑๒)			
๕๖๕	ว่าง	-	-	-	-	-	พนักงานขับรถยนต์	-	๑๑๒,๘๐๐	-	๒๔,๐๐๐	๑๓๖,๘๐๐
									(๙,๔๐๐x๑๒)		(๒,๐๐๐x๑๒)	กำหนดเพิ่ม
	กลุ่มงานบุคลากรทางการศึกษา											
๕๖๖	ว่าง	-	-	-	-	-	นักทรัพยากรบุคคล	ชำนาญการพิเศษ	-	-	-	กำหนดเพิ่ม
๕๖๗	นายจิราพล เจริญศิริ	บธ.บ.(การจัดการ) นิติศาสตร์บัณฑิต	๖๒-๑-๒๙-๓๑๐๒-๐๐๑	นักทรัพยากรบุคคล	ปฏิบัติการ	๖๒-๑-๒๙-๓๑๐๒-๐๐๑	นักทรัพยากรบุคคล	ชำนาญการ	๓๑๗,๕๒๐	-	-	๓๑๗,๕๒๐
									(๒๖,๔๖๐x๑๒)			ปรับเกลี่ยจากฝ่ายสรรหาฯ
๕๖๘	ว่าง	-	-	-	-	๖๒-๑-๒๙-๓๑๐๒-๐๐๖	นักทรัพยากรบุคคล	ปก/ชก	๓๕๕,๓๒๐	-	-	๓๕๕,๓๒๐
									(ค่ากลางเงินเดือน)			กำหนดเพิ่ม
๕๖๙	น.ส.กังสดาล พลสวัสดิ์	บริหารธุรกิจบัณฑิต (การจัดการทรัพยากรมนุษย์)	-	-	-	๖๒-๑-๒๙-๓๑๐๒-๐๐๗	นักทรัพยากรบุคคล	ปฏิบัติการ	๒๙๓,๗๖๐	-	-	๒๙๓,๗๖๐
									(๒๔,๔๘๐x๑๒)			กำหนดเพิ่ม
๕๗๐	ว่าง	-	-	-	-	๖๒-๑-๒๙-๔๑๐๑-๐๒๑	เจ้าพนักงานธุรการ	ปง/ชง	๒๙๗,๙๐๐	-	-	๒๙๗,๙๐๐
									(ค่ากลางเงินเดือน)			กำหนดเพิ่ม

ที่	ชื่อ สกุล	คุณวุฒิ การศึกษา	กรอบอัตราเก่าเดิม			กรอบอัตราค่าใหม่			เงินเดือน	เงินประจำ ตำแหน่ง	เงินค่าตอบแทน/ เงินเพิ่มอื่นๆ	หมายเหตุ
			เลขที่ตำแหน่ง	ตำแหน่ง	ระดับ	เลขที่ตำแหน่ง	ตำแหน่ง	ระดับ				
	โรงเรียนในสังกัดองค์การบริหารส่วนจังหวัดสระแก้ว											
	โรงเรียนเขาฉกรรจ์วิทยา											
๕๗๘	น.ส.สุนิษา สาลีพวง	กศ.บ.วิทยาศาสตร์-คณิตศาสตร์ กศ.ม.(การบริหารการศึกษา) กศ.ด.(ทดสอบและวัดผลการศึกษา)	๖๒๑๑๘๕๕๐๐๐๑	ผู้อำนวยการสถานศึกษา	คศ.๔	๖๒๑๑๘๕๕๐๐๐๑	ผู้อำนวยการสถานศึกษา	คศ.๔	๖๓๙,๔๘๐	๑๑๘,๘๐๐	๑๑๘,๘๐๐	๘๗๗,๐๘๐
									(๕๓,๒๙๐x๑๒)	(๙,๙๐๐x๑๒)	(๙,๙๐๐x๑๒)	
๕๗๙	ว่าง	-	๖๒๑๑๘๕๕๐๐๐๒	รองผู้อำนวยการสถานศึกษา	คศ.๓	๖๒๑๑๘๕๕๐๐๐๒	รองผู้อำนวยการสถานศึกษา	-	๔๕๑,๘๐๐	๖๗,๒๐๐	๖๗,๒๐๐	๕๘๖,๒๐๐
									(๓๗,๖๕๐x๑๒)	(๕,๖๐๐x๑๒)	(๕,๖๐๐x๑๒)	
๕๘๐	นางลักขณา อ่อนศิลา	ค.บ.(ศิลปศึกษา)	๖๒๑๑๘๕๕๐๐๐๓	รองผู้อำนวยการสถานศึกษา	คศ.๓	๖๒๑๑๘๕๕๐๐๐๓	รองผู้อำนวยการสถานศึกษา	คศ.๓(๔)	๘๐๓,๕๒๐	๖๗,๒๐๐	๖๗,๒๐๐	๙๓๗,๙๒๐
		ศษ.ม.(บริหารการศึกษา)							(๖๖,๙๖๐x๑๒)	(๕,๖๐๐x๑๒)	(๕,๖๐๐x๑๒)	
๕๘๑	นายวีรพงษ์ คำวิชัย	ค.บ.(คณิตศาสตร์)	๖๒๑๑๘๕๕๐๐๐๔	รองผู้อำนวยการสถานศึกษา	คศ.๔	๖๒๑๑๘๕๕๐๐๐๔	รองผู้อำนวยการสถานศึกษา	คศ.๓	๔๙๕,๗๒๐	๖๗,๒๐๐	๖๗,๒๐๐	๖๓๐,๑๒๐
		ศษ.ม.(การบริหารการศึกษา)							(๔๑,๓๑๐x๑๒)	(๕,๖๐๐x๑๒)	(๕,๖๐๐x๑๒)	
๕๘๒	นายพิทักษ์ ศิลารักษ์	ศศ.บ.(ภาษาไทย)	๖๒๑๑๘๖๕๐๐๐๕	ครูผู้ช่วย	คผช.	๖๒๑๑๘๖๕๐๐๐๕	ครูผู้ช่วย	คศ.๑	๒๗๕,๑๖๐	-	-	๒๗๕,๑๖๐
		ป.บัณฑิตวิชาชีพครู							(๒๒,๙๓๐x๑๒)			
๕๘๓	นางลัดดาวรรณ แก้วพวง	วท.บ.(เคมี)	๖๒๑๑๘๖๕๐๐๐๖	ครู	คศ.๓	๖๒๑๑๘๖๕๐๐๐๖	ครู	คศ.๓	๕๓๐,๕๒๐	๖๗,๒๐๐	๖๗,๒๐๐	๖๖๔,๙๒๐
		กศ.ม.(การวิจัยและการศึกษา)							(๔๔,๒๑๐x๑๒)	(๕,๖๐๐x๑๒)	(๕,๖๐๐x๑๒)	
๕๘๔	นางจันทนา รสขุม	วท.บ.(เกษตรกรรม)	๖๒๑๑๘๖๕๐๐๐๗	ครู	คศ.๓	๖๒๑๑๘๖๕๐๐๐๗	ครู	คศ.๓(๔)	๗๖๑,๖๔๐	๖๗,๒๐๐	๖๗,๒๐๐	๘๙๖,๐๔๐
									(๖๓,๔๗๐x๑๒)	(๕,๖๐๐x๑๒)	(๕,๖๐๐x๑๒)	
๕๘๕	นางบุษวรรณ เชื้อเซอเม	ศศ.บ.(ภาษาไทย)	๖๒๑๑๘๖๕๐๐๐๘	ครู	คศ.๔	๖๒๑๑๘๖๕๐๐๐๘	ครู	คศ.๔	๘๑๑,๘๐๐	๑๑๘,๘๐๐	๑๑๘,๘๐๐	๑,๐๔๙,๔๐๐
		ศษ.ม.(การบริหารการศึกษา)							(๖๗,๖๕๐x๑๒)	(๙,๙๐๐x๑๒)	(๙,๙๐๐x๑๒)	
๕๘๖	นางนุจรินทร์ เย็นดี	ค.บ.(คหกรรมศาสตร์)	๖๒๑๑๘๖๕๐๐๐๙	ครูผู้ช่วย	คผช.	๖๒๑๑๘๖๕๐๐๐๙	ครูผู้ช่วย	คศ.๑	๒๗๐,๐๐๐	-	-	๒๗๐,๐๐๐
									(๒๒,๕๐๐x๑๒)			
๕๘๗	นางวาสนา ชมภูโคตร	ค.บ.(ภาษาอังกฤษ)	๖๒๑๑๘๖๕๐๐๑๐	ครู	คศ.๓	๖๒๑๑๘๖๕๐๐๑๐	ครู	คศ.๓	๖๔๗,๔๐๐	๖๗,๒๐๐	๖๗,๒๐๐	๗๘๑,๘๐๐
									(๕๓,๙๕๐x๑๒)	(๕,๖๐๐x๑๒)	(๕,๖๐๐x๑๒)	
๕๘๘	น.ส.สุภารัตน์ ทาบลิติ	ค.บ.(การสอนภาษาไทย)	๖๒๑๑๘๖๕๐๐๑๑	ครูผู้ช่วย	คผช.	๖๒๑๑๘๖๕๐๐๑๑	ครูผู้ช่วย	คศ.๑	๒๗๗,๒๐๐	-	-	๒๗๗,๒๐๐
									(๒๓,๑๐๐x๑๒)			
๕๘๙	นางแสงระวี ปู่ทอง	ศศ.บ.(ภาษาไทย)	๖๒๑๑๘๖๕๐๐๑๒	ครู	คศ.๓	๖๒๑๑๘๖๕๐๐๑๒	ครู	คศ.๓	๕๕๒,๕๒๐	๖๗,๒๐๐	๖๗,๒๐๐	๖๘๖,๙๒๐
									(๔๕,๒๑๐x๑๒)	(๕,๖๐๐x๑๒)	(๕,๖๐๐x๑๒)	
๕๙๐	นางพวงเพ็ญ แพนลา	ค.บ.(ศิลปศึกษา)	๖๒๑๑๘๖๕๐๐๑๓	ครู	คศ.๓	๖๒๑๑๘๖๕๐๐๑๓	ครู	คศ.๓	๖๗๗,๔๐๐	๖๗,๒๐๐	๖๗,๒๐๐	๘๑๑,๘๐๐
									(๕๖,๔๕๐x๑๒)	(๕,๖๐๐x๑๒)	(๕,๖๐๐x๑๒)	
๕๙๑	น.ส.สุกัญญา จันทร์สมร	ค.บ.(คณิตศาสตร์)	๖๒๑๑๘๖๕๐๐๑๔	ครู	คศ.๔	๖๒๑๑๘๖๕๐๐๑๔	ครู	คศ.๔	๕๗๐,๐๐๐	๑๑๘,๘๐๐	๑๑๘,๘๐๐	๘๐๗,๖๐๐
									(๔๗,๕๐๐x๑๒)	(๙,๙๐๐x๑๒)	(๙,๙๐๐x๑๒)	

ที่	ชื่อ สกุล	คุณวุฒิ การศึกษา	กรอบอัตราเก่าเดิม			กรอบอัตรากำลังใหม่			เงินเดือน	เงินประจำ ตำแหน่ง	เงินค่าตอบแทน/ เงินเพิ่มอื่นๆ	หมายเหตุ
			เลขที่ตำแหน่ง	ตำแหน่ง	ระดับ	เลขที่ตำแหน่ง	ตำแหน่ง	ระดับ				
๕๙๒	นางสิริขวัญ บุญแจ้ง	ค.บ.(วิทย์-คณิต)	๖๒๑๑๖๕๐๐๑๕	ครู	คศ.๓(๔)	๖๒๑๑๖๕๐๐๑๕	ครู	คศ.๓(๔)	๘๒๘,๔๘๐	๖๗,๒๐๐	๘๙๖,๖๘๐	๙๗๗,๐๘๗
		ศษ.ม.(การบริหารการศึกษา)							(๖๙,๐๔๐x๑๒)	(๕,๖๐๐x๑๒)	(๖,๗๘๔x๑๒)	ค่าตอบแทนพิเศษ ๒๖.๔๕
๕๙๓	น.ส.ฉันทนา กองจินดา	วท.บ.(เคมี)	๖๒๑๑๖๕๐๐๑๖	ครู	คศ.๓	๖๒๑๑๖๕๐๐๑๖	ครู	คศ.๓	๖๑๓,๐๘๐	๖๗,๒๐๐	๖๘๐,๒๘๐	๗๔๗,๔๘๐
									(๕๑,๐๙๐x๑๒)	(๕,๖๐๐x๑๒)	(๕,๖๐๐x๑๒)	
๕๙๔	นางปณณภา เจนธนยุทธ์	กศ.บ.(จิตวิทยาการแนะแนว)	๖๒๑๑๖๕๐๐๑๗	ครู	คศ.๔	๖๒๑๑๖๕๐๐๑๗	ครู	คศ.๔(๕)	๘๔๖,๐๐๐	๑๑๘,๘๐๐	๙๖๔,๘๐๐	๑,๐๘๓,๖๐๐
		ค.บ.(อุตสาหกรรมศิลป์)							(๗๐,๕๐๐x๑๒)	(๙,๙๐๐x๑๒)	(๙,๙๐๐x๑๒)	
๕๙๕	นางสมร แก่นจันทร์ใบ	ค.บ.๕ปี(คณิตศาสตร์)	๖๒๑๑๖๕๐๐๑๘	ครู	คศ.๓	๖๒๑๑๖๕๐๐๑๘	ครู	คศ.๓	๔๗๗,๗๒๐	๖๗,๒๐๐	๕๔๔,๙๒๐	๖๑๒,๑๒๐
		ศษ.ม.(การบริหารการศึกษา)							(๓๙,๘๑๐x๑๒)	(๕,๖๐๐x๑๒)	(๕,๖๐๐x๑๒)	
๕๙๖	นายปัทม มกรวานิชย์	วท.บ.(ชีววิทยา)	๖๒๑๑๖๕๐๐๑๙	ครู	คศ.๓	๖๒๑๑๖๕๐๐๑๙	ครู	คศ.๓	๕๑๖,๑๒๐	๖๗,๒๐๐	๕๘๓,๓๒๐	๖๕๐,๕๒๐
									(๔๓,๐๑๐x๑๒)	(๕,๖๐๐x๑๒)	(๕,๖๐๐x๑๒)	
๕๙๗	นางจิตติารีย์ บุญแจ้ง	ค.บ.(วิทยาศาสตร์ทั่วไป)	๖๒๑๑๖๕๐๐๒๐	ครู	คศ.๓	๖๒๑๑๖๕๐๐๒๐	ครู	คศ.๓	๖๓๗,๓๒๐	๖๗,๒๐๐	๗๐๔,๕๒๐	๗๗๑,๗๒๐
									(๕๓,๑๑๐x๑๒)	(๕,๖๐๐x๑๒)	(๕,๖๐๐x๑๒)	
๕๙๘	ว่าง	(อุตสาหกรรมศิลป์)	๖๒๑๑๖๕๐๐๒๑	ครู	คศ.๔	๖๒๑๑๖๕๐๐๒๑	ครู	-	๘๘๔,๗๖๐	๑๑๘,๘๐๐	๑๐๐๖,๕๖๐	๑,๑๒๒,๓๖๐
									(๗๓,๗๓๐x๑๒)	(๙,๙๐๐x๑๒)	(๙,๙๐๐x๑๒)	
๕๙๙	นางนวลฉวี เขตฉิน	ศศ.บ.(การจัดการทั่วไป)	๖๒๑๑๖๕๐๐๒๒	ครู	คศ.๓	๖๒๑๑๖๕๐๐๒๒	ครู	คศ.๓(๔)	๗๐๘,๘๔๐	๖๗,๒๐๐	๗๗๖,๐๔๐	๘๔๓,๒๔๐
									(๕๙,๐๗๐x๑๒)	(๕,๖๐๐x๑๒)	(๕,๖๐๐x๑๒)	
๖๐๐	นายเฉลิมชัย วารี	ค.บ.(ฟิสิกส์)	๖๒๑๑๖๕๐๐๒๓	ครู	คศ.๓	๖๒๑๑๖๕๐๐๒๓	ครู	คศ.๓	๔๘๓,๐๐๐	๖๗,๒๐๐	๕๕๐,๒๐๐	๖๑๗,๔๐๐
		กศ.ม.(การบริหารการศึกษา)							(๔๐,๒๕๐x๑๒)	(๕,๖๐๐x๑๒)	(๕,๖๐๐x๑๒)	
๖๐๑	นายกิตติกร เชื้อชะเอม	ค.บ.(ชีววิทยา)	๖๒๑๑๖๕๐๐๒๔	ครู	คศ.๓	๖๒๑๑๖๕๐๐๒๔	ครู	คศ.๓(๔)	๘๐๗,๔๘๐	๖๗,๒๐๐	๘๗๔,๖๘๐	๙๔๑,๘๘๐
		กศ.ม.(การบริหารการศึกษา)							(๖๗,๒๙๐x๑๒)	(๕,๖๐๐x๑๒)	(๕,๖๐๐x๑๒)	
๖๐๒	น.ส.สิริกร พิษนะผล	ศศ.บ.(ประวัติศาสตร์)	๖๒๑๑๖๕๐๐๒๕	ครู	คศ.๓	๖๒๑๑๖๕๐๐๒๕	ครู	คศ.๓	๕๓๑,๔๘๐	๖๗,๒๐๐	๕๙๘,๖๘๐	๖๖๕,๘๘๐
		ศษ.ม.(การบริหารการศึกษา)							(๔๔,๒๙๐x๑๒)	(๕,๖๐๐x๑๒)	(๕,๖๐๐x๑๒)	
๖๐๓	น.ส.นัทธมน ไชยศรีหา	วท.บ.(วิทยาการคอมพิวเตอร์)	๖๒๑๑๖๕๐๐๒๖	ครู	คศ.๓	๖๒๑๑๖๕๐๐๒๖	ครู	คศ.๓	๕๓๘,๙๒๐	๖๗,๒๐๐	๖๐๖,๑๒๐	๖๗๓,๓๒๐
		กศ.ม.(หลักสูตรและการสอน)							(๔๔,๙๑๐x๑๒)	(๕,๖๐๐x๑๒)	(๕,๖๐๐x๑๒)	
๖๐๔	นางไอริน กกรรัมย์	ค.บ.๕ปี(เคมี)	๖๒๑๑๖๕๐๐๒๗	ครู	คศ.๑	๖๒๑๑๖๕๐๐๒๗	ครู	คศ.๑	๓๒๘,๘๐๐	-	-	๓๒๘,๘๐๐
									(๒๗,๔๐๐x๑๒)			
๖๐๕	น.ส.วิไลรัตน์ พระสุข	ค.บ.(คอมพิวเตอร์ศึกษา)	๖๒๑๑๖๕๐๐๒๘	ครู	คศ.๓	๖๒๑๑๖๕๐๐๒๘	ครู	คศ.๓	๕๑๑,๖๘๐	๖๗,๒๐๐	๕๗๘,๘๘๐	๖๔๖,๐๘๐
		ศษ.ม.(การบริหารการศึกษา)							(๔๒,๖๔๐x๑๒)	(๕,๖๐๐x๑๒)	(๕,๖๐๐x๑๒)	
๖๐๖	นายรามศ กกรรัมย์	ศษ.บ.(สังคมศึกษา)	๖๒๑๑๖๕๐๐๒๙	ครู	คศ.๓	๖๒๑๑๖๕๐๐๒๙	ครู	คศ.๓	๔๘๒,๐๔๐	๖๗,๒๐๐	๕๔๙,๒๔๐	๖๑๖,๔๔๐
									(๔๐,๑๗๐x๑๒)	(๕,๖๐๐x๑๒)	(๕,๖๐๐x๑๒)	

ที่	ชื่อ สกุล	คุณวุฒิ การศึกษา	กรอบอัตราเก่าเดิม			กรอบอัตราค่าจ้างใหม่			เงินเดือน	เงินประจำ ตำแหน่ง	เงินค่าตอบแทน/ เงินเพิ่มอื่นๆ	หมายเหตุ
			เลขที่ตำแหน่ง	ตำแหน่ง	ระดับ	เลขที่ตำแหน่ง	ตำแหน่ง	ระดับ				
๖๐๗	น.ส.สุวรรณา เลิศสิริธรรม	ค.บ.(สังคมศึกษา)	๖๒๑๑๖๕๐๐๓๐	ครู	คศ.๓	๖๒๑๑๖๕๐๐๓๐	ครู	คศ.๓	๕๐๖,๐๔๐	๖๗,๒๐๐	๖๗,๒๐๐	๖๔๐,๔๔๐
		ศษ.ม.(การบริหารการศึกษา)							(๔๒,๑๗๐X๑๒)	(๕,๖๐๐X๑๒)	(๕,๖๐๐X๑๒)	
๖๐๘	นางธฤชวรรณ นาทีชัยชนะ	วท.บ.(วิทยาการคอมพิวเตอร์)	๖๒๑๑๖๕๐๐๓๑	ครู	คศ.๓	๖๒๑๑๖๕๐๐๓๑	ครู	คศ.๓	๕๖๒,๙๒๐	๖๗,๒๐๐	๖๗,๒๐๐	๖๙๗,๓๒๐
									(๔๖,๙๑๐X๑๒)	(๕,๖๐๐X๑๒)	(๕,๖๐๐X๑๒)	
๖๐๙	นายจิตติภัส ขวัญสง	ค.บ.(นาฏศิลป์)	๖๒๑๑๖๕๐๐๓๒	ครู	คศ.๓	๖๒๑๑๖๕๐๐๓๒	ครู	คศ.๓	๕๙๗,๗๒๐	๖๗,๒๐๐	๖๗,๒๐๐	๗๓๒,๑๒๐
									(๔๙,๘๑๐X๑๒)	(๕,๖๐๐X๑๒)	(๕,๖๐๐X๑๒)	
๖๑๐	นางรเไร วารี	ค.บ.(คณิตศาสตร์)	๖๒๑๑๖๕๐๐๓๓	ครู	คศ.๓	๖๒๑๑๖๕๐๐๓๓	ครู	คศ.๓	๕๖๗,๔๘๐	๖๗,๒๐๐	๖๗,๒๐๐	๗๐๑,๘๘๐
									(๔๗,๒๙๐X๑๒)	(๕,๖๐๐X๑๒)	(๕,๖๐๐X๑๒)	
๖๑๑	ว่าง	(ภาษาอังกฤษ)	๖๒๑๑๖๕๐๐๓๔	ครู	คศ.๓	๖๒๑๑๖๕๐๐๓๔	ครู	-	๔๘๔,๔๔๐	๖๗,๒๐๐	๖๗,๒๐๐	๖๑๘,๘๘๐
									(๔๐,๓๗๐X๑๒)	(๕,๖๐๐X๑๒)	(๕,๖๐๐X๑๒)	
๖๑๒	ว่าง	(พลศึกษา)	๖๒๑๑๖๕๐๐๓๕	ครู	คศ.๓	๖๒๑๑๖๕๐๐๓๕	ครูผู้ช่วย	คผช.	๑๘๙,๖๐๐	-	-	๑๘๙,๖๐๐
									(๑๕,๘๐๐X๑๒)	(๐X๑๒)		
๖๑๓	นายบริวัตร ราชนิษฐ์	ศึกษาศาสตรบัณฑิต	๖๒๑๑๖๕๐๐๓๖	ครูผู้ช่วย	คผช.	๖๒๑๑๖๕๐๐๓๖	ครู	คศ.๑	๒๖๒,๙๒๐	-	-	๒๖๒,๙๒๐
		(พลศึกษา) ๕ปี							(๒๑,๙๑๐X๑๒)	(๐X๑๒)		
๖๑๔	น.ส.ชฎาพร ทองขาว	ค.บ.๕ปี(ภาษาไทย)	๖๒๑๑๖๕๐๐๓๗	ครู	คศ.๒	๖๒๑๑๖๕๐๐๓๗	ครู	คศ.๒	๓๘๑,๘๘๐	๔๒,๐๐๐	-	๔๒๓,๘๘๐
		กศ.ม.(การบริหารการศึกษา)							(๓๑,๘๒๐X๑๒)	(๓,๕๐๐X๑๒)		
๖๑๕	นายจักรี โพธิ์สำนัก	ค.บ.(พลศึกษา)	๖๒๑๑๖๕๐๐๓๘	ครู	คศ.๓	๖๒๑๑๖๕๐๐๓๘	ครู	คศ.๓	๖๒๑,๐๐๐	๖๗,๒๐๐	๖๗,๒๐๐	๗๕๕,๔๐๐
		กศ.ม.(การบริหารการศึกษา)							(๕๑,๗๕๐X๑๒)	(๕,๖๐๐X๑๒)	(๕,๖๐๐X๑๒)	
๖๑๖	นางฐิติรัตน์ อุนกระโทก	วท.บ.(วิทยาการคอมพิวเตอร์)	๖๒๑๑๖๕๐๐๓๙	ครู	คศ.๓	๖๒๑๑๖๕๐๐๓๙	ครู	คศ.๓	๔๘๔,๖๘๐	๖๗,๒๐๐	๖๗,๒๐๐	๖๑๘,๐๘๐
									(๔๐,๓๙๐X๑๒)	(๕,๖๐๐X๑๒)	(๕,๖๐๐X๑๒)	
๖๑๗	น.ส.สุรีย์ เชื้อวงษ์	ค.บ.(ภาษาอังกฤษ)	๖๒๑๑๖๕๐๐๔๐	ครู	คศ.๒	๖๒๑๑๖๕๐๐๔๐	ครู	คศ.๒	๔๓๐,๓๒๐	๔๒,๐๐๐	-	๔๗๒,๓๒๐
									(๓๕,๘๖๐X๑๒)	(๓,๕๐๐X๑๒)		
๖๑๘	นายบุญมั่น ผลสวัสดิ์	ค.บ.(พลศึกษา)	๖๒๑๑๖๕๐๐๔๑	ครู	คศ.๓	๖๒๑๑๖๕๐๐๔๑	ครู	คศ.๓(๔)	๗๓๓,๐๘๐	๖๗,๒๐๐	๖๗,๒๐๐	๘๖๗,๔๘๐
									(๖๑,๐๙๐X๑๒)	(๕,๖๐๐X๑๒)	(๕,๖๐๐X๑๒)	
๖๑๙	ว่าง	(ภาษาจีน)	๖๒๑๑๖๕๐๐๔๒	ครูผู้ช่วย	คผช.	๖๒๑๑๖๕๐๐๔๒	ครูผู้ช่วย	คผช.	๑๘๙,๖๐๐	-	-	๑๘๙,๖๐๐
									(๑๕,๘๐๐X๑๒)	(๐X๑๒)		
๖๒๐	นายโกวิทย์ วิเศษศักดิ์	ศศ.บ.(ดนตรี)	๖๒๑๑๖๕๐๐๔๓	ครู	คศ.๒	๖๒๑๑๖๕๐๐๔๓	ครู	คศ.๒	๔๕๐,๗๒๐	๔๒,๐๐๐	-	๔๙๒,๗๒๐
		ประกาศนียบัตรวิชาชีพครู							(๓๗,๕๖๐X๑๒)	(๓,๕๐๐X๑๒)		
๖๒๑	นายชฎณพิสิษฐ์ เขมอัครเจตต์	กศ.บ.(วิทยาศาสตร์-ฟิสิกส์)	๖๒๑๑๖๕๐๐๔๔	ครู	คศ.๒	๖๒๑๑๖๕๐๐๔๔	ครู	คศ.๓	๔๖๐,๘๐๐	๖๗,๒๐๐	๖๗,๒๐๐	๕๙๕,๒๐๐
		ศษ.ม.(การบริหารการศึกษา)							(๓๘,๔๐๐X๑๒)	(๕,๖๐๐X๑๒)	(๕,๖๐๐X๑๒)	

ที่	ชื่อ สกุล	คุณวุฒิ การศึกษา	กรอบอัตราเก่าเดิม			กรอบอัตรากำลังใหม่			เงินเดือน	เงินประจำ ตำแหน่ง	เงินค่าตอบแทน/ เงินเพิ่มอื่นๆ	หมายเหตุ
			เลขที่ตำแหน่ง	ตำแหน่ง	ระดับ	เลขที่ตำแหน่ง	ตำแหน่ง	ระดับ				
๖๒๒	น.ส.เสาวลักษณ์ กิตติชาติณณกุล	ค.บ.(ภาษาอังกฤษ)	๖๒๑๑๖๕๐๐๔๕	ครู	คศ.๓	๖๒๑๑๖๕๐๐๔๕	ครู	คศ.๓	๔๖๒,๙๖๐ (๓๘,๕๘๐x๑๒)	๖๗,๒๐๐ (๕,๖๐๐x๑๒)	๖๗,๒๐๐ (๕,๖๐๐x๑๒)	๕๙๗,๓๖๐
๖๒๓	น.ส.ดัชนีย์ คงทันดี	ศศ.บ.(ภาษาอังกฤษ) ศษ.ม.(การบริหารการศึกษา)	๖๒๑๑๖๕๐๐๔๖	ครู	คศ.๓	๖๒๑๑๖๕๐๐๔๖	ครู	คศ.๓	๔๗๗,๓๖๐ (๓๙,๗๘๐x๑๒)	๖๗,๒๐๐ (๕,๖๐๐x๑๒)	๖๗,๒๐๐ (๕,๖๐๐x๑๒)	๖๑๑,๗๖๐
๖๒๔	นายนิพนธ์ ประเสริฐศักดิ์	ค.บ.(ภาษาอังกฤษ) ร.ม.(รัฐศาสตร์และนิติศาสตร์)	๖๒๑๑๖๕๐๐๔๗	ครู	คศ.๒	๖๒๑๑๖๕๐๐๔๗	ครู	คศ.๒	๔๗๔,๓๖๐ (๓๙,๕๓๐x๑๒)	๔๒,๐๐๐ (๓,๕๐๐x๑๒)	-	๕๑๖,๓๖๐
๖๒๕	นายนิรันดร์ ประเสริฐศิริรัตน์	ค.บ.(เคมี)	๖๒๑๑๖๕๐๐๔๘	ครู	คศ.๒	๖๒๑๑๖๕๐๐๔๘	ครู	คศ.๒	๔๔๑,๙๖๐ (๓๖,๘๓๐x๑๒)	๔๒,๐๐๐ (๓,๕๐๐x๑๒)	-	๔๘๓,๙๖๐
๖๒๖	นางอรุษา ปิยะมิตรบัณฑิต	บธ.บ.(คอมพิวเตอร์ธุรกิจ) ศษ.ม.(การบริหารการศึกษา)	๖๒๑๑๖๕๐๐๔๙	ครู	คศ.๒	๖๒๑๑๖๕๐๐๔๙	ครู	คศ.๒	๔๓๖,๖๘๐ (๓๖,๓๙๐x๑๒)	๔๒,๐๐๐ (๓,๕๐๐x๑๒)	-	๔๗๘,๖๘๐
๖๒๗	นายศักดิ์นิรันฎ ภูวะลี	ค.บ.(ชีววิทยา) ศษ.ม.(การบริหารการศึกษา)	๖๒๑๑๖๕๐๐๕๐	ครู	คศ.๓	๖๒๑๑๖๕๐๐๕๐	ครู	คศ.๓	๕๑๑,๖๘๐ (๔๒,๖๔๐x๑๒)	๖๗,๒๐๐ (๕,๖๐๐x๑๒)	๖๗,๒๐๐ (๕,๖๐๐x๑๒)	๖๔๖,๐๘๐
๖๒๘	นายสิริสิทธิ์ ปู่ทอง	กศ.บ.(การสอนสังคม) ศษ.ม.(บริหารการศึกษา)	๖๒๑๑๖๕๐๐๕๑	ครู	คศ.๓	๖๒๑๑๖๕๐๐๕๑	ครู	คศ.๓	๕๒๗,๖๔๐ (๔๓,๙๗๐x๑๒)	๖๗,๒๐๐ (๕,๖๐๐x๑๒)	๖๗,๒๐๐ (๕,๖๐๐x๑๒)	๖๖๒,๐๔๐
๖๒๙	น.ส.ดาริกา มงคลใหม่	ค.บ.(ภาษาไทย) กศ.ม.(บริหารการศึกษา)	๖๒๑๑๖๕๐๐๕๒	ครู	คศ.๓	๖๒๑๑๖๕๐๐๕๒	ครู	คศ.๓	๕๒๙,๘๐๐ (๔๔,๑๕๐x๑๒)	๖๗,๒๐๐ (๕,๖๐๐x๑๒)	๖๗,๒๐๐ (๕,๖๐๐x๑๒)	๖๖๔,๒๐๐
๖๓๐	น.ส.ดวงใจ เจริญทรัพย์	ค.บ.(คณิตศาสตร์) ศษ.ม.(การบริหารการศึกษา)	๖๒๑๑๖๕๐๐๕๓	ครู	คศ.๓	๖๒๑๑๖๕๐๐๕๓	ครู	คศ.๓	๕๐๙,๖๔๐ (๔๒,๔๗๐x๑๒)	๖๗,๒๐๐ (๕,๖๐๐x๑๒)	๖๗,๒๐๐ (๕,๖๐๐x๑๒)	๖๔๔,๐๔๐
๖๓๑	น.ส.วิภากร สมนึก	ค.บ.(วิทยาศาสตร์ทั่วไป)	๖๒๑๑๖๕๐๐๕๔	ครู	คศ.๑	๖๒๑๑๖๕๐๐๕๔	ครู	คศ.๒	๓๒๓,๔๐๐ (๒๖,๙๕๐x๑๒)	๔๒,๐๐๐ (๓,๕๐๐x๑๒)	-	๓๖๕,๔๐๐
๖๓๒	ว่าง	(ภาษาไทย)	๖๒๑๑๖๕๐๐๕๕	ครูผู้ช่วย	คผช.	๖๒๑๑๖๕๐๐๕๕	ครูผู้ช่วย	คผช.	๑๘๙,๖๐๐ (๑๕,๘๐๐x๑๒)	-	-	๑๘๙,๖๐๐
๖๓๓	น.ส.ศรุตตา จันทเขต	ค.บ.(ภาษาอังกฤษ) ประกาศนียบัตรวิชาชีพครู	๖๒๑๑๖๕๐๐๕๖	ครู	คศ.๑	๖๒๑๑๖๕๐๐๕๖	ครู	คศ.๑	๓๑๖,๘๐๐ (๒๖,๔๐๐x๑๒)	-	-	๓๑๖,๘๐๐
๖๓๔	น.ส.ณัฐนิชา ทวีธนาณิษฐ์	ค.บ.๕ปี(วิทยาศาสตร์)	๖๒๑๑๖๕๐๐๕๗	ครูผู้ช่วย	คผช.	๖๒๑๑๖๕๐๐๕๗	ครู	คศ.๑	๒๗๐,๙๖๐ (๒๒,๕๘๐x๑๒)	-	-	๒๗๐,๙๖๐
๖๓๕	ส.อ. ทศพล ราพิงค์	ค.บ.๕ปี(สังคมศึกษา)	๖๒๑๑๖๕๐๐๕๘	ครู	คศ.๑	๖๒๑๑๖๕๐๐๕๘	ครู	คศ.๑	๒๙๙,๗๖๐ (๒๔,๙๘๐x๑๒)	-	-	๒๙๙,๗๖๐
๖๓๖	นายรัฐศาสตร์ ใจสัตย์	ศษ.บ.๕ปี(ฟิสิกส์)	๖๒๑๑๖๕๐๐๕๙	ครู	คศ.๑	๖๒๑๑๖๕๐๐๕๙	ครู	คศ.๑	๓๐๐,๗๒๐ (๒๕,๐๖๐x๑๒)	-	-	๓๐๐,๗๒๐

ที่	ชื่อ สกุล	คุณวุฒิ การศึกษา	กรอบอัตรากำลังเดิม			กรอบอัตรากำลังใหม่			เงินเดือน	เงินประจำ ตำแหน่ง	เงินค่าตอบแทน/ เงินเพิ่มอื่นๆ	หมายเหตุ
			เลขที่ตำแหน่ง	ตำแหน่ง	ระดับ	เลขที่ตำแหน่ง	ตำแหน่ง	ระดับ				
๖๓๗	ว่าง	(คณิตศาสตร์)	๖๒๑๑๖๕๐๐๐๖๐	ครูผู้ช่วย	คผช.	๖๒๑๑๖๕๐๐๐๖๐	ครูผู้ช่วย	คผช.	๑๘๙,๖๐๐	-	-	๑๘๙,๖๐๐
									(๑๕,๘๐๐x๑๒)			
๖๓๘	ว่าง	(ดนตรีไทย)	๖๒๑๑๖๕๐๐๐๖๑	ครูผู้ช่วย	คผช.	๖๒๑๑๖๕๐๐๐๖๑	ครูผู้ช่วย	คผช.	๑๘๙,๖๐๐	-	-	๑๘๙,๖๐๐
									(๑๕,๘๐๐x๑๒)			
๖๓๙	นายนิตชัย วรรณทะมาศ	ค.บ.๕ปี(สังคมศึกษา)	๖๒๑๑๖๕๐๐๐๖๒	ครู	คศ.๑	๖๒๑๑๖๕๐๐๐๖๒	ครู	คศ.๑	๒๙๙,๑๖๐	-	-	๒๙๙,๑๖๐
									(๒๔,๙๓๐x๑๒)			
๖๔๐	ว่าง	(คณิตศาสตร์)	๖๒๑๑๖๕๐๐๐๖๓	ครูผู้ช่วย	คผช.	๖๒๑๑๖๕๐๐๐๖๓	ครูผู้ช่วย	คผช.	๑๘๙,๖๐๐	-	-	๑๘๙,๖๐๐
									(๑๕,๘๐๐x๑๒)			
	บุคลากรสนับสนุนการสอน											
๖๔๑	น.ส.ชนากานต์ ภูนิ่ม	ปวช.(พณิชยการ)	๒๑๕๗-๕	ผู้ช่วยเจ้าพนักงานธุรการ	-	๒๑๕๗-๕	ผู้ช่วยเจ้าพนักงานธุรการ	-	๑๒๒,๑๖๐	-	๒๔,๐๐๐	๑๔๖,๑๖๐
									(๑๐,๑๘๐x๑๒)		(๒,๐๐๐x๑๒)	
๖๔๒	นางสมพิศ ภูกองไชย	บร.บ.(การบัญชี)	๓๑๘๔-๕	ผู้ช่วยเจ้าพนักงานการเงินและบัญชี	-	๓๑๘๔-๕	ผู้ช่วยเจ้าพนักงานการเงินและบัญชี	-	๑๔๙,๕๒๐	-	๒๔,๐๐๐	๑๗๓,๕๒๐
									(๑๒,๔๖๐x๑๒)		(๒,๐๐๐x๑๒)	
๖๔๓	น.ส.สมใจ แพนสา	ปวส.(การบัญชี)	๑๘๗๐-๕	ผู้ช่วยเจ้าพนักงานการเงินและบัญชี	-	๑๘๗๐-๕	ผู้ช่วยเจ้าพนักงานการเงินและบัญชี	-	๑๘๓,๓๖๐	-	-	๑๘๓,๓๖๐
									(๑๕,๒๘๐x๑๒)			
๖๔๔	น.ส.ภัทรศยา บุรีเทศน์	ศษ.บ.(คหกรรมศาสตร์)	๓๘๔๙-๕	ผู้ช่วยโภชนาการ	-	๓๘๔๙-๕	ผู้ช่วยโภชนาการ	-	๑๔๙,๕๒๐	-	๒๔,๐๐๐	๑๗๓,๕๒๐
									(๑๒,๔๖๐x๑๒)		(๒,๐๐๐x๑๒)	
	บุคลากรสนับสนุนสถานศึกษา											
๖๔๕	น.ส.ทองใส สมปีตสา	ป.๔	๐๐๐๑-๔	ภารโรง	-	๐๐๐๑-๔	ภารโรง	-	๑๐๘,๐๐๐	-	๒๔,๐๐๐	๑๓๒,๐๐๐
									(๙,๐๐๐x๑๒)		(๒,๐๐๐x๑๒)	
๖๔๖	นางลลิสกัญญา พวงมาลัย	ม.๖	๐๐๐๒-๔	ภารโรง	-	๐๐๐๒-๔	ภารโรง	-	๑๐๘,๐๐๐	-	๒๔,๐๐๐	๑๓๒,๐๐๐
									(๙,๐๐๐x๑๒)		(๒,๐๐๐x๑๒)	
๖๔๗	นายพรชัย นามเกาะ	ป.๖	๐๐๐๓-๔	ภารโรง	-	๐๐๐๓-๔	ภารโรง	-	๑๐๘,๐๐๐	-	๒๔,๐๐๐	๑๓๒,๐๐๐
									(๙,๐๐๐x๑๒)		(๒,๐๐๐x๑๒)	
	โรงเรียนชุมชนบ้านโนนจิก											
๖๔๘	นางจิรวรรณ หัตถกิจ	ศษ.ม. (การบริหารการศึกษา)	๖๒๑๑๖๕๐๐๐๖๔	ผู้อำนวยการสถานศึกษา	คศ.๓	๖๒๑๑๖๕๐๐๐๖๔	ผู้อำนวยการสถานศึกษา	คศ.๓	๖๔๒,๗๒๐	๖๗,๒๐๐	๖๗,๒๐๐	๗๗๗,๑๒๐
									(๕๓,๕๖๐x๑๒)	(๕,๖๐๐x๑๒)	(๕,๖๐๐x๑๒)	
๖๔๙	นายธนกร ปิณณขวพร	ค.บ.(ฟิสิกส์) กศ.ม. (การบริหารการศึกษา) ศษ.ม. (การสอนวิทยาศาสตร์)	๖๒๑๑๖๕๐๐๐๗๗	รองผู้อำนวยการสถานศึกษา	คศ.๓(๔)	๖๒๑๑๖๕๐๐๐๗๗	รองผู้อำนวยการสถานศึกษา	คศ.๓	๖๑๙,๖๘๐	๖๗,๒๐๐	๖๗,๒๐๐	๗๕๔,๐๘๐
									(๕๑,๖๔๐x๑๒)	(๕,๖๐๐x๑๒)	(๕,๖๐๐x๑๒)	

ที่	ชื่อ สกุล	คุณวุฒิการศึกษา	กรอบอัตราเก่าเดิม			กรอบอัตรากำลังใหม่			เงินเดือน	เงินประจำตำแหน่ง	เงินค่าตอบแทน/เงินเพิ่มอื่นๆ	หมายเหตุ
			เลขที่ตำแหน่ง	ตำแหน่ง	ระดับ	เลขที่ตำแหน่ง	ตำแหน่ง	ระดับ				
๖๕๐	นางเรียมจิต พันพิทักษ์	ศศ.บ.(ภาษาไทย)	๖๒๑๑๖๕๐๐๖๕	ครู	คศ.๓	๖๒๑๑๖๕๐๐๖๕	ครู	คศ.๓	๕๕๔,๒๘๐	๖๗,๒๐๐	๖๗,๒๐๐	๖๘๘,๖๘๐
		กศ.ม.(การบริหารการศึกษา)							(๔๖,๑๙๐X๑๒)	(๕,๖๐๐X๑๒)	(๕,๖๐๐X๑๒)	
๖๕๑	นางจันทรา พิมพ์กระโทก	ค.บ.(การประถมศึกษา)	๖๒๑๑๖๕๐๐๖๖	ครู	คศ.๓	๖๒๑๑๖๕๐๐๖๖	ครู	คศ.๓(๔)	๗๔๖,๘๘๐	๖๗,๒๐๐	๖๗,๒๐๐	๘๘๑,๒๘๐
									(๖๒,๒๔๐X๑๒)	(๕,๖๐๐X๑๒)	(๕,๖๐๐X๑๒)	
๖๕๒	นายธรรมบุชา จันทะบุตรดา	ศน.บ.(การประถมศึกษา)	๖๒๑๑๖๕๐๐๖๗	ครู	คศ.๒	๖๒๑๑๖๕๐๐๖๗	ครู	คศ.๒	๔๐๒,๙๖๐	๔๒,๐๐๐	-	๔๔๔,๙๖๐
									(๓๓,๕๘๐X๑๒)	(๓,๕๐๐X๑๒)		
๖๕๓	น.ส.นิตานาด กำแพง	ศศ.บ.(ศิลปกรรม)	๖๒๑๑๖๕๐๐๖๘	ครู	คศ.๒	๖๒๑๑๖๕๐๐๖๘	ครู	คศ.๓	๔๖๘,๖๐๐	๖๗,๒๐๐	๖๗,๒๐๐	๖๐๓,๐๐๐
		ศษ.ม.(เทคโนโลยีและสื่อสารการศึกษา)							(๓๙,๐๕๐X๑๒)	(๕,๖๐๐X๑๒)	(๕,๖๐๐X๑๒)	
๖๕๔	ว่าง	(ปฐมวัย)	๖๒๑๑๖๕๐๐๖๙	ครู	คศ.๓	๖๒๑๑๖๕๐๐๖๙	ครู	-	๖๑๓,๙๒๐	๖๗,๒๐๐	๖๗,๒๐๐	๗๔๘,๓๒๐
									(๕๑,๑๖๐X๑๒)	(๕,๖๐๐X๑๒)	(๕,๖๐๐X๑๒)	
๖๕๕	นางอัญพร กรมแสง	ค.บ.๕ ปี(การศึกษาปฐมวัย)	๖๒๑๑๖๕๐๐๗๐	ครู	คศ.๒	๖๒๑๑๖๕๐๐๗๐	ครู	คศ.๒	๔๔๐,๕๒๐	๔๒,๐๐๐	-	๔๘๒,๕๒๐
									(๓๖,๗๑๐X๑๒)	(๓,๕๐๐X๑๒)		
๖๕๖	น.ส.สาวรีย์ ชนะหาญ	วท.บ.(วิทยาการคอมพิวเตอร์)	๖๒๑๑๖๕๐๐๗๑	ครู	คศ.๒	๖๒๑๑๖๕๐๐๗๑	ครู	คศ.๒	๓๘๘,๔๔๐	๔๒,๐๐๐	-	๔๓๐,๔๔๐
		ศษ.ม.(การบริหารการศึกษา)							(๓๗,๓๗๐X๑๒)	(๓,๕๐๐X๑๒)		
๖๕๗	น.ส.รัตนารักษ์ จันทะดี	ทล.บ.(คอมพิวเตอร์ธุรกิจ)	๖๒๑๑๖๕๐๐๗๒	ครู	คศ.๒	๖๒๑๑๖๕๐๐๗๒	ครู	คศ.๓	๔๖๘,๗๒๐	๖๗,๒๐๐	๖๗,๒๐๐	๖๐๓,๑๒๐
									(๓๙,๐๖๐X๑๒)	(๕,๖๐๐X๑๒)	(๕,๖๐๐X๑๒)	
๖๕๘	นางอัญชลี รินสบาย	ค.บ.(วิทยาศาสตร์ทั่วไป)	๖๒๑๑๖๕๐๐๗๓	ครู	คศ.๒	๖๒๑๑๖๕๐๐๗๓	ครู	คศ.๓	๔๒๗,๔๔๐	๖๗,๒๐๐	๖๗,๒๐๐	๕๖๑,๘๘๐
		ศษ.ม.(การบริหารการศึกษา)							(๓๕,๖๒๐X๑๒)	(๕,๖๐๐X๑๒)	(๕,๖๐๐X๑๒)	
๖๕๙	น.ส.วราพร เหนือคูเมือง	ค.บ.(การศึกษาปฐมวัย)	๖๒๑๑๖๕๐๐๗๔	ครู	คศ.๓	๖๒๑๑๖๕๐๐๗๔	ครู	คศ.๒	๓๘๕,๕๖๐	๔๒,๐๐๐	-	๔๒๗,๕๖๐
									(๓๒,๑๓๐X๑๒)	(๓,๕๐๐X๑๒)		
๖๖๐	นายอนุวัฒน์ โนนโพธิ์	ศศ.บ.(ดนตรีสากล)	๖๒๑๑๖๕๐๐๗๕	ครูผู้ช่วย	คผ.๕	๖๒๑๑๖๕๐๐๗๕	ครู	คศ.๑	๒๗๔,๕๖๐	-	-	๒๗๔,๕๖๐
		ป.บัณฑิตวิชาชีพครู							(๒๒,๘๘๐X๑๒)			
		ศษ.ม.(การบริหารการศึกษา)										
บุคลากรสนับสนุนการสอน												
๖๖๑	น.ส.สมรัตน์ สุตา	ปวส. (การบัญชี)	๓๘๔๖-๕	ผู้ช่วยเจ้าพนักงานการเงินและบัญชี	-	๓๘๔๖-๕	ผู้ช่วยเจ้าพนักงานการเงินและบัญชี	-	๑๔๓,๕๒๐	-	๒๔,๐๐๐	๑๖๗,๕๒๐
									(๑๑,๙๖๐X๑๒)		(๒,๐๐๐X๑๒)	
บุคลากรสนับสนุนสถานศึกษา												
๖๖๒	นางจันทิมา พูลแสง	ป.๕	๐๐๐๔-๔	ภารโรง	-	๐๐๐๔-๔	ภารโรง	-	๑๐๘,๐๐๐	-	๒๔,๐๐๐	๑๓๒,๐๐๐
									(๙,๐๐๐X๑๒)		(๒,๐๐๐X๑๒)	

ที่	ชื่อ สกุล	คุณวุฒิ การศึกษา	กรอบอัตราเก่าเดิม			กรอบอัตรากำลังใหม่						หมายเหตุ
			เลขที่ตำแหน่ง	ตำแหน่ง	ระดับ	เลขที่ตำแหน่ง	ตำแหน่ง	ระดับ	เงินเดือน	เงินประจำ ตำแหน่ง	เงินค่าตอบแทน/ เงินเพิ่มอื่นๆ	
	โรงเรียนชัยบักแก้ววิทยา											
๖๖๓	นางพัชรินทร์ หาโกสีย์	วท.บ.(ศึกษาศาสตร์เกษตร) กศ.ม.(การบริหารการศึกษา)	๖๒๑๑๘๕๕๐๐๗๖	ผู้อำนวยการสถานศึกษา	คศ.๔	๖๒๑๑๘๕๕๐๐๗๖	ผู้อำนวยการสถานศึกษา	คศ.๔	๕๓๙,๑๖๐	๖๗,๒๐๐	๖๗,๒๐๐	๖๗๓,๕๖๐
๖๖๔	นายสุริยา อ่อนศิลา	กศ.บ.(พลศึกษา) ศษ.ม.(การบริหารการศึกษา)	๖๒๑๑๘๕๕๐๐๗๘	รองผู้อำนวยการสถานศึกษา	คศ.๓	๖๒๑๑๘๕๕๐๐๗๘	รองผู้อำนวยการสถานศึกษา	คศ.๓(๔)	๗๖๑,๘๘๐	๖๗,๒๐๐	๖๗,๒๐๐	๘๙๖,๒๘๐
๖๖๕	ว่าง	(พลศึกษา)	๖๒๑๑๘๖๕๐๐๗๙	ครู	คศ.๓	๖๒๑๑๘๖๕๐๐๗๙	ครูผู้ช่วย	คพ.ช.	๑๘๙,๖๐๐	-	-	๑๘๙,๖๐๐
๖๖๖	ว่าง	(ศิลปะ)	๖๒๑๑๘๖๕๐๐๘๐	ครู	คศ.๑	๖๒๑๑๘๖๕๐๐๘๐	ครู	-	๒๒๐,๓๒๐	-	-	๒๒๐,๓๒๐
๖๖๗	ว่าง	(ภาษาไทย)	๖๒๑๑๘๖๕๐๐๘๑	ครู	คศ.๒	๖๒๑๑๘๖๕๐๐๘๑	ครู	-	๓๓๔,๕๖๐	๔๒,๐๐๐	-	๓๗๖,๕๖๐
๖๖๘	น.ส.พรรณกาญจน์ สุขมะณี	กศ.บ.๕ปี(สังคมศึกษา)	๖๒๑๑๘๖๕๐๐๘๒	ครู	คศ.๑	๖๒๑๑๘๖๕๐๐๘๒	ครู	คศ.๑	๒๙๕,๔๔๐	-	-	๒๙๕,๔๔๐
๖๖๙	นายชัยชนะ ชัยภักดิ์	ศึกษาศาสตร์บัณฑิต ๕ ปี (พลศึกษา)	๖๒๑๑๘๖๕๐๐๘๓	ครูผู้ช่วย	คพ.ช.	๖๒๑๑๘๖๕๐๐๘๓	ครูผู้ช่วย	คศ.๑	๒๖๔,๓๖๐	-	-	๒๖๔,๓๖๐
๖๗๐	ว่าง	(ประวัติศาสตร์)	๖๒๑๑๘๖๕๐๐๘๔	ครู	คศ.๔	๖๒๑๑๘๖๕๐๐๘๔	ครู	-	๖๔๙,๒๐๐	๑๑๘,๘๐๐	๑๑๘,๘๐๐	๘๘๖,๘๐๐
๖๗๑	นายอรธณพ จันทร์แสง	ศป.บ.(ดุริยางคศิลป์) ป.บัณฑิตวิชาซีพครู	๖๒๑๑๘๖๕๐๐๘๕	ครูผู้ช่วย	คพ.ช.	๖๒๑๑๘๖๕๐๐๘๕	ครูผู้ช่วย	คศ.๑	๒๗๕,๑๖๐	-	-	๒๗๕,๑๖๐
๖๗๒	นางละเอียด ติมุข	ค.บ.(ภาษาอังกฤษ)	๖๒๑๑๘๖๕๐๐๘๖	ครู	คศ.๔	๖๒๑๑๘๖๕๐๐๘๖	ครู	คศ.๔	๗๓๒,๘๔๐	๑๑๘,๘๐๐	๑๑๘,๘๐๐	๙๗๐,๔๔๐
๖๗๓	นายวัฒนา ธิมาศ	ค.บ.(ภาษาอังกฤษ)	๖๒๑๑๘๖๕๐๐๘๗	ครู	คศ.๓	๖๒๑๑๘๖๕๐๐๘๗	ครู	คศ.๓	๕๙๑,๙๖๐	๖๗,๒๐๐	๖๗,๒๐๐	๗๒๖,๓๖๐
๖๗๔	นางจันทร์แรม จิตพริ้ง	กศ.บ.(คณิตศาสตร์) ศษ.ม.(การบริหารการศึกษา)	๖๒๑๑๘๖๕๐๐๘๘	ครู	คศ.๔	๖๒๑๑๘๖๕๐๐๘๘	ครู	คศ.๔	๕๙๓,๘๘๐	๑๑๘,๘๐๐	๑๑๘,๘๐๐	๘๓๑,๔๘๐
๖๗๕	น.ส.ธนวรรณ เสียงสาว	ศษ.บ.(ภาษาไทย)	๖๒๑๑๘๖๕๐๐๘๙	ครู	คศ.๔	๖๒๑๑๘๖๕๐๐๘๙	ครู	คศ.๔	๕๕๗,๒๘๐	๑๑๘,๘๐๐	๑๑๘,๘๐๐	๗๙๔,๘๘๐
๖๗๖	ว่าง	(สังคมศึกษา)	๖๒๑๑๘๖๕๐๐๙๐	ครู	คศ.๑	๖๒๑๑๘๖๕๐๐๙๐	ครู	-	๒๓๗,๘๔๐	-	-	๒๓๗,๘๔๐

ที่	ชื่อ สกุล	คุณวุฒิ การศึกษา	กรอบอัตราเก่าเดิม			กรอบอัตรากำลังใหม่			เงินเดือน	เงินประจำ ตำแหน่ง	เงินค่าตอบแทน/ เงินเพิ่มอื่นๆ	หมายเหตุ
			เลขที่ตำแหน่ง	ตำแหน่ง	ระดับ	เลขที่ตำแหน่ง	ตำแหน่ง	ระดับ				
๖๗๗	ว่าง	(ฟิลิปปินส์)	๖๒๑๑๖๕๐๐๑๑	ครู	คศ.๓	๖๒๑๑๖๕๐๐๑๑	ครู	-	๕๗๓,๗๒๐	๖๗,๒๐๐	๖๗,๒๐๐	๗๐๘,๑๒๐
		ศษ.ม.(การสอนวิทยาศาสตร์)							(๔๗,๘๑๐x๑๒)	(๕,๖๐๐x๑๒)	(๕,๖๐๐x๑๒)	
๖๗๘	น.ส.ธิติวรา อางหาญ	ค.บ.(วิทยาศาสตร์)	๖๒๑๑๖๕๐๐๑๒	ครู	คศ.๓	๖๒๑๑๖๕๐๐๑๒	ครู	คศ.๓	๕๕๐,๔๔๐	๖๗,๒๐๐	๖๗,๒๐๐	๖๘๔,๘๔๐
		ศษ.ม.(การบริหารการศึกษา)							(๔๕,๘๗๐x๑๒)	(๕,๖๐๐x๑๒)	(๕,๖๐๐x๑๒)	
๖๗๙	น.ส.สมพิศ สวางรัมย์	ค.บ.(ภาษาไทย)	๖๒๑๑๖๕๐๐๑๓	ครู	คศ.๓	๖๒๑๑๖๕๐๐๑๓	ครู	คศ.๓	๔๙๐,๔๔๐	๖๗,๒๐๐	๖๗,๒๐๐	๖๒๔,๘๔๐
		ศษ.ม.(การบริหารการศึกษา)							(๔๐,๘๗๐x๑๒)	(๕,๖๐๐x๑๒)	(๕,๖๐๐x๑๒)	
๖๘๐	นางยุพา นาลาด	ค.บ.(คณิตศาสตร์)	๖๒๑๑๖๕๐๐๑๔	ครู	คศ.๓	๖๒๑๑๖๕๐๐๑๔	ครู	คศ.๓	๔๙๒,๘๔๐	๖๗,๒๐๐	๖๗,๒๐๐	๖๒๗,๒๔๐
									(๔๑,๐๗๐x๑๒)	(๕,๖๐๐x๑๒)	(๕,๖๐๐x๑๒)	
๖๘๑	นายบรรพต อางหาญ	ค.บ.(คณิตศาสตร์)	๖๒๑๑๖๕๐๐๑๕	ครู	คศ.๓	๖๒๑๑๖๕๐๐๑๕	ครู	คศ.๓	๕๓๒,๐๘๐	๖๗,๒๐๐	๖๗,๒๐๐	๖๖๖,๔๘๐
		ศษ.ม.(การบริหารการศึกษา)							(๔๔,๓๔๐x๑๒)	(๕,๖๐๐x๑๒)	(๕,๖๐๐x๑๒)	
๖๘๒	นายอนุชาติ ชาตรีรัมย์	ค.บ.(คณิตศาสตร์)	๖๒๑๑๖๕๐๐๑๖	ครู	คศ.๓	๖๒๑๑๖๕๐๐๑๖	ครู	คศ.๓	๕๑๐,๖๐๐	๖๗,๒๐๐	๖๗,๒๐๐	๖๔๕,๐๐๐
		ศษ.ม.(การบริหารการศึกษา)							(๔๒,๕๕๐x๑๒)	(๕,๖๐๐x๑๒)	(๕,๖๐๐x๑๒)	
๖๘๓	น.ส.สุพรรณษา ทองเปลว	ค.บ.(นาฏศิลป์)	๖๒๑๑๖๕๐๐๑๗	ครู	คศ.๓	๖๒๑๑๖๕๐๐๑๗	ครู	คศ.๔	๕๑๖,๗๒๐	๑๑๘,๘๐๐	๑๑๘,๘๐๐	๗๕๔,๓๒๐
		กศ.ม.(บริหารการศึกษา)							(๔๓,๐๖๐x๑๒)	(๙,๙๐๐x๑๒)	(๙,๙๐๐x๑๒)	
๖๘๔	นางชนิดดา ปิ่นธวัชพร	ค.บ.(ชีววิทยา)	๖๒๑๑๖๕๐๐๑๘	ครู	คศ.๓	๖๒๑๑๖๕๐๐๑๘	ครู	คศ.๓	๖๑๗,๖๔๐	๖๗,๒๐๐	๖๗,๒๐๐	๗๕๒,๐๔๐
		กศ.ม.(การบริหารการศึกษา)							(๕๑,๔๗๐x๑๒)	(๕,๖๐๐x๑๒)	(๕,๖๐๐x๑๒)	
๖๘๕	ว่าง	(คหกรรม)	๖๒๑๑๖๕๐๐๑๙	ครู	คศ.๓	๖๒๑๑๖๕๐๐๑๙	ครู	-	๔๒๗,๘๐๐	๖๗,๒๐๐	๖๗,๒๐๐	๕๖๒,๒๐๐
									(๓๕,๖๕๐x๑๒)	(๕,๖๐๐x๑๒)	(๕,๖๐๐x๑๒)	
๖๘๖	ว่าง	(ภาษาอังกฤษ)	๖๒๑๑๖๕๐๐๒๐	ครู	คศ.๓	๖๒๑๑๖๕๐๐๒๐	ครู	-	๕๙๓,๖๔๐	๖๗,๒๐๐	๖๗,๒๐๐	๗๒๘,๐๔๐
									(๔๙,๔๗๐x๑๒)	(๕,๖๐๐x๑๒)	(๕,๖๐๐x๑๒)	
๖๘๗	นายดาวทอง จั่นอก	วท.บ.(สัตวบาล)	๖๒๑๑๖๕๐๐๒๑	ครู	คศ.๓	๖๒๑๑๖๕๐๐๒๑	ครู	คศ.๔	๔๙๑,๗๖๐	๑๑๘,๘๐๐	๑๑๘,๘๐๐	๗๒๙,๓๖๐
		ศษ.ม.(การบริหารการศึกษา)							(๔๐,๙๘๐x๑๒)	(๙,๙๐๐x๑๒)	(๙,๙๐๐x๑๒)	
๖๘๘	นายภพขมขันธ์ บุญนาค	ค.บ.(ฟิลิปปินส์)	๖๒๑๑๖๕๐๐๒๒	ครู	คศ.๓	๖๒๑๑๖๕๐๐๒๒	ครู	คศ.๓	๕๓๖,๗๖๐	๖๗,๒๐๐	๖๗,๒๐๐	๖๗๑,๑๖๐
		ศษ.ม.(การบริหารการศึกษา)							(๔๔,๗๓๐x๑๒)	(๕,๖๐๐x๑๒)	(๕,๖๐๐x๑๒)	
๖๘๙	ว่าง	(เคมี)	๖๒๑๑๖๕๐๐๒๓	ครู	คศ.๓	๖๒๑๑๖๕๐๐๒๓	ครู	-	๔๘๐,๖๐๐	๖๗,๒๐๐	๖๗,๒๐๐	๖๑๕,๐๐๐
		ศษ.ม.(การบริหารการศึกษา)							(๔๐,๐๕๐x๑๒)	(๕,๖๐๐x๑๒)	(๕,๖๐๐x๑๒)	
๖๙๐	น.ส.นงคิรัช ลิสี	ค.บ.(คอมพิวเตอร์ศึกษา)	๖๒๑๑๖๕๐๐๒๔	ครู	คศ.๔	๖๒๑๑๖๕๐๐๒๔	ครู	คศ.๔	๕๔๘,๔๐๐	๑๑๘,๘๐๐	๑๑๘,๘๐๐	๗๘๖,๐๐๐
		ศษ.ม.(การบริหารการศึกษา)							(๔๕,๗๐๐x๑๒)	(๙,๙๐๐x๑๒)	(๙,๙๐๐x๑๒)	
๖๙๑	นายธีระนันท์ วิสุทธิกุลชัย	ค.บ.(คอมพิวเตอร์ศึกษา)	๖๒๑๑๖๕๐๐๒๕	ครู	คศ.๔	๖๒๑๑๖๕๐๐๒๕	ครู	คศ.๔	๕๕๔,๒๘๐	๑๑๘,๘๐๐	๑๑๘,๘๐๐	๗๙๑,๘๘๐
		ศษ.ม.(บริหารการศึกษา)							(๔๖,๑๙๐x๑๒)	(๙,๙๐๐x๑๒)	(๙,๙๐๐x๑๒)	

ที่	ชื่อ สกุล	คุณวุฒิการศึกษา	กรอบอัตราเก่าเดิม			กรอบอัตราค่าจ้างใหม่			เงินเดือน	เงินประจำตำแหน่ง	เงินค่าตอบแทน/เงินเพิ่มอื่นๆ	หมายเหตุ
			เลขที่ตำแหน่ง	ตำแหน่ง	ระดับ	เลขที่ตำแหน่ง	ตำแหน่ง	ระดับ				
๖๙๒	นางปิ่นสยา วรรณสุทธิ์	ค.บ.(ภาษาอังกฤษ)	๖๒๑๑๖๕๐๐๑๐๖	ครู	คศ.๓	๖๒๑๑๖๕๐๐๑๐๖	ครู	คศ.๓	๕๒๒,๗๒๐	๖๗,๒๐๐	๖๗,๒๐๐	๖๕๗,๑๒๐
		ศษ.ม.(การบริหารการศึกษา)							(๔๓,๕๖๐X๑๒)	(๕,๖๐๐X๑๒)	(๕,๖๐๐X๑๒)	
๖๙๓	นางรังสิณี หอมใบ	ค.บ.(สังคมศึกษา)	๖๒๑๑๖๕๐๐๑๐๗	ครู	คศ.๓	๖๒๑๑๖๕๐๐๑๐๗	ครู	คศ.๓	๔๘๑,๒๐๐	๖๗,๒๐๐	๖๗,๒๐๐	๖๑๕,๖๐๐
		ศษ.ม.(การบริหารการศึกษา)							(๔๐,๑๐๐X๑๒)	(๕,๖๐๐X๑๒)	(๕,๖๐๐X๑๒)	
๖๙๔	นายอภิโชค กุลเสน	ค.บ.(อุตสาหกรรมศิลป์)	๖๒๑๑๖๕๐๐๑๐๘	ครู	คศ.๓	๖๒๑๑๖๕๐๐๑๐๘	ครู	คศ.๓	๕๐๖,๕๒๐	๖๗,๒๐๐	๖๗,๒๐๐	๖๔๐,๙๒๐
		ศษ.ม.(การบริหารการศึกษา)							(๔๒,๒๑๐X๑๒)	(๕,๖๐๐X๑๒)	(๕,๖๐๐X๑๒)	
๖๙๕	ว่าง	(คณิตศาสตร์)	๖๒๑๑๖๕๐๐๑๐๙	ครูผู้ช่วย	คผช.	๖๒๑๑๖๕๐๐๑๐๙	ครูผู้ช่วย	คผช.	๑๘๙,๖๐๐	-	-	๑๘๙,๖๐๐
									(๑๕,๘๐๐X๑๒)			
๖๙๖	ว่าที่ ร.ต.วิวัฒน์ชัย โสดี	ค.บ.๕ปี(สังคมศึกษา)	๖๒๑๑๖๕๐๐๑๑๐	ครู	คศ.๑	๖๒๑๑๖๕๐๐๑๑๐	ครู	คศ.๑	๓๐๓,๑๒๐	-	-	๓๐๓,๑๒๐
		ศษ.ม.(การบริหารการศึกษา)							(๒๕,๒๖๐X๑๒)			
๖๙๗	นายคมสันต์ จันทสวาท	ศศ.บ.(ภาษาไทย)	๖๒๑๑๖๕๐๐๑๑๑	ครู	คศ.๑	๖๒๑๑๖๕๐๐๑๑๑	ครู	คศ.๒	๓๓๓,๘๔๐	๔๒,๐๐๐	-	๓๓๓,๘๔๐
		ศษ.ม.(การบริหารการศึกษา)							(๒๗,๘๒๐X๑๒)	(๓,๕๐๐X๑๒)		
๖๙๘	ว่าง	(ภาษาอังกฤษ)	๖๒๑๑๖๕๐๐๑๑๒	ครู	คศ.๑	๖๒๑๑๖๕๐๐๑๑๒	ครู	-	๓๐๙,๑๒๐	-	-	๓๐๙,๑๒๐
									(๒๕,๗๖๐X๑๒)			
	-	-	๖๒๑๑๖๕๐๐๑๑๓	ครู	คศ.๓	-	-	-	-	-	-	ยุบเลิก
	บุคลากรสนับสนุนการสอน											
๖๙๙	น.ส.พัชรา ทองชื่น	วท.บ.(สาธารณสุขชุมชน)	๓๑๘๐-๕	ผู้ช่วยเจ้าพนักงานธุรการ	-	๓๑๘๐-๕	ผู้ช่วยเจ้าพนักงานธุรการ	-	๑๙๘,๐๐๐	-	-	๑๙๘,๐๐๐
									(๑๖,๕๐๐X๑๒)			
๗๐๐	น.ส.จิตติกร พิมพ์ศิริ	ปวช.(การบัญชี)	๑๘๖๘-๕	ผู้ช่วยเจ้าพนักงานการเงินและบัญชี	-	๑๘๖๘-๕	ผู้ช่วยเจ้าพนักงานการเงินและบัญชี	-	๑๔๓,๑๖๐	-	๒๔,๐๐๐	๑๖๗,๑๖๐
									(๑๑,๙๓๐X๑๒)		(๒,๐๐๐X๑๒)	
๗๐๑	นางสมสกุล ทารพรม	ปวส.(คอมพิวเตอร์ธุรกิจ)	๓๘๔๒-๕	ผู้ช่วยเจ้าพนักงานพัสดุ	-	๓๘๔๒-๕	ผู้ช่วยเจ้าพนักงานพัสดุ	-	๑๘๕,๒๘๐	-	-	๑๘๕,๒๘๐
									(๑๕,๔๔๐X๑๒)			
	บุคลากรสนับสนุนสถานศึกษา											
๗๐๒	นายชัชวาล งามงิมี่	ป.๖	๐๐๐๕-๔	ภารโรง	-	๐๐๐๕-๔	ภารโรง	-	๑๐๘,๐๐๐	-	๒๔,๐๐๐	๑๓๒,๐๐๐
									(๙,๐๐๐X๑๒)		(๒,๐๐๐X๑๒)	
๗๐๓	นายมานพ อ่อนสว่าง	ม.๓	๐๐๐๖-๔	ภารโรง	-	๐๐๐๖-๔	ภารโรง	-	๑๐๘,๐๐๐	-	๒๔,๐๐๐	๑๓๒,๐๐๐
									(๙,๐๐๐X๑๒)		(๒,๐๐๐X๑๒)	

ที่	ชื่อ สกุล	คุณวุฒิ การศึกษา	กรอบอัตราเก่าเดิม			กรอบอัตรากำลังใหม่			เงินเดือน	เงินประจำ ตำแหน่ง	เงินค่าตอบแทน/ เงินเพิ่มอื่นๆ	หมายเหตุ
			เลขที่ตำแหน่ง	ตำแหน่ง	ระดับ	เลขที่ตำแหน่ง	ตำแหน่ง	ระดับ				
	โรงเรียนทรัพย์สมบูรณ์วิทยาคม											
๗๐๔	นายตั้งตะวัน ชันธิศิริบุญกุล	ค.บ.(ภาษาอังกฤษ)	๖๒๑๑๘๕๕๐๑๑๓	ผู้อำนวยการสถานศึกษา	คศ.๓	๖๒๑๑๘๕๕๐๑๑๓	ผู้อำนวยการสถานศึกษา	คศ.๓	๕๙๖,๑๖๐	๖๗,๒๐๐	๖๗,๒๐๐	๗๓๐,๕๖๐
		ศษ.ม.(การบริหารการศึกษา)							(๔๙,๖๘๐x๑๒)	(๕,๖๐๐x๑๒)	(๕,๖๐๐x๑๒)	
๗๐๕	นางนิภาภัทร สัจจะ	ค.บ.(ภาษาไทย)	๖๒๑๑๘๖๕๐๑๑๔	ครู	คศ.๓	๖๒๑๑๘๖๕๐๑๑๔	ครู	คศ.๓(๔)	๗๐๖,๘๐๐	๖๗,๒๐๐	๖๗,๒๐๐	๘๔๑,๒๐๐
									(๕๘,๙๐๐x๑๒)	(๕,๖๐๐x๑๒)	(๕,๖๐๐x๑๒)	
๗๐๖	นางทองสวย สีโท	บธ.บ.(การเงินและการธนาคาร)	๖๒๑๑๘๖๕๐๑๑๕	ครู	คศ.๓	๖๒๑๑๘๖๕๐๑๑๕	ครู	คศ.๓(๔)	๗๔๔,๘๘๐	๖๗,๒๐๐	๖๗,๒๐๐	๘๗๘,๘๘๐
									(๖๒,๐๔๐x๑๒)	(๕,๖๐๐x๑๒)	(๕,๖๐๐x๑๒)	
๗๐๗	ว่าง	(ภาษาอังกฤษ)	๖๒๑๑๘๖๕๐๑๑๖	ครูผู้ช่วย	คผช.	๖๒๑๑๘๖๕๐๑๑๖	ครูผู้ช่วย	คผช.	๑๘๙,๖๐๐	-	-	๑๘๙,๖๐๐
									(๑๕,๘๐๐x๑๒)			
๗๐๘	นางนราพร มิทะลา	ค.บ.(วิทยาศาสตร์ทั่วไป)	๖๒๑๑๘๖๕๐๑๑๗	ครู	คศ.๓	๖๒๑๑๘๖๕๐๑๑๗	ครู	คศ.๔	๕๓๖,๘๘๐	๖๗,๒๐๐	๖๗,๒๐๐	๖๗๑,๒๘๐
		กศ.ม.(การบริหารการศึกษา)							(๔๔,๗๔๐x๑๒)	(๕,๖๐๐x๑๒)	(๕,๖๐๐x๑๒)	
๗๐๙	ว่าง	(นาฏศิลป์)	๖๒๑๑๘๖๕๐๑๑๘	ครู	คศ.๔	๖๒๑๑๘๖๕๐๑๑๘	ครู	-	๔๙๘,๘๘๐	๑๑๘,๘๐๐	๑๑๘,๘๐๐	๗๓๖,๐๘๐
									(๔๑,๕๔๐x๑๒)	(๙,๙๐๐x๑๒)	(๙,๙๐๐x๑๒)	
๗๑๐	น.ส.สุกานดา แสงอารักษ์	ศศ.บ.(การสอนสังคมศึกษา)	๖๒๑๑๘๖๕๐๑๑๙	ครู	คศ.๓	๖๒๑๑๘๖๕๐๑๑๙	ครู	คศ.๓	๕๒๘,๘๘๐	๖๗,๒๐๐	๖๗,๒๐๐	๖๖๓,๒๘๐
		ศษ.ม.(การบริหารการศึกษา)							(๔๔,๐๗๐x๑๒)	(๕,๖๐๐x๑๒)	(๕,๖๐๐x๑๒)	
๗๑๑	ว่าง	(ภาษาอังกฤษ)	๖๒๑๑๘๖๕๐๑๑๒๐	ครู	คศ.๓	๖๒๑๑๘๖๕๐๑๑๒๐	ครู	-	๓๙๓,๐๐๐	๖๗,๒๐๐	๖๗,๒๐๐	๕๒๗,๔๐๐
									(๓๒,๗๕๐x๑๒)	(๕,๖๐๐x๑๒)	(๕,๖๐๐x๑๒)	
๗๑๒	นางจารุณี ปราบริปู	ศษ.บ.(คณิตศาสตร์)	๖๒๑๑๘๖๕๐๑๑๒๑	ครู	คศ.๓	๖๒๑๑๘๖๕๐๑๑๒๑	ครู	คศ.๓	๔๘๖,๘๘๐	๖๗,๒๐๐	๖๗,๒๐๐	๖๒๐,๘๘๐
									(๔๐,๕๔๐x๑๒)	(๕,๖๐๐x๑๒)	(๕,๖๐๐x๑๒)	
๗๑๓	ว่าง	(คณิตศาสตร์)	๖๒๑๑๘๖๕๐๑๑๒๒	ครู	คศ.๓	๖๒๑๑๘๖๕๐๑๑๒๒	ครู	-	๔๐๙,๐๘๐	๖๗,๒๐๐	๖๗,๒๐๐	๕๔๓,๔๘๐
									(๓๔,๐๙๐x๑๒)	(๕,๖๐๐x๑๒)	(๕,๖๐๐x๑๒)	
๗๑๔	น.ส.ภัทราภรณ์ บุตรพรม	ค.บ.(ภาษาไทย)	๖๒๑๑๘๖๕๐๑๑๒๓	ครู	คศ.๓	๖๒๑๑๘๖๕๐๑๑๒๓	ครู	คศ.๓	๕๑๕,๒๘๐	๖๗,๒๐๐	๖๗,๒๐๐	๖๔๙,๖๘๐
		ศษ.ม.(การบริหารการศึกษา)							(๔๒,๙๔๐x๑๒)	(๕,๖๐๐x๑๒)	(๕,๖๐๐x๑๒)	
๗๑๕	น.ส.ศิริภัสสร สีใหม่	ค.บ.(ฟิสิกส์)	๖๒๑๑๘๖๕๐๑๑๒๔	ครู	คศ.๓	๖๒๑๑๘๖๕๐๑๑๒๔	ครู	คศ.๓	๕๑๒,๔๐๐	๖๗,๒๐๐	๖๗,๒๐๐	๖๔๖,๘๐๐
		ศษ.ม.(การบริหารการศึกษา)							(๔๒,๗๐๐x๑๒)	(๕,๖๐๐x๑๒)	(๕,๖๐๐x๑๒)	
		ศึกษาศาสตรดุษฎีบัณฑิต (การบริหารการศึกษา)										
๗๑๖	นายรัตนชัย ชะลาสัย	กศ.บ.(พลศึกษา)	๖๒๑๑๘๖๕๐๑๑๒๕	ครู	คศ.๓	๖๒๑๑๘๖๕๐๑๑๒๕	ครู	คศ.๓(๔)	๗๔๓,๐๘๐	๖๗,๒๐๐	๖๗,๒๐๐	๘๗๗,๔๘๐
									(๖๑,๙๒๐x๑๒)	(๕,๖๐๐x๑๒)	(๕,๖๐๐x๑๒)	
๗๑๗	นายกฤตภาส หมั่นกิจ	ค.บ.(ดนตรีศึกษา)	๖๒๑๑๘๖๕๐๑๑๒๖	ครู	คศ.๓	๖๒๑๑๘๖๕๐๑๑๒๖	ครู	คศ.๔	๕๑๖,๙๖๐	๖๗,๒๐๐	๖๗,๒๐๐	๖๕๑,๓๖๐
		ศษ.ม.(การบริหารการศึกษา)							(๔๓,๐๘๐x๑๒)	(๕,๖๐๐x๑๒)	(๕,๖๐๐x๑๒)	

ที่	ชื่อ สกุล	คุณวุฒิการศึกษา	กรอบอัตราเก่าเดิม			กรอบอัตรากำลังใหม่						หมายเหตุ
			เลขที่ตำแหน่ง	ตำแหน่ง	ระดับ	เลขที่ตำแหน่ง	ตำแหน่ง	ระดับ	เงินเดือน	เงินประจำตำแหน่ง	เงินค่าตอบแทน/เงินเพิ่มอื่นๆ	
๗๑๘	น.ส.อรุณนภา แก้วเกาะ	วท.บ.๕ปี(เคมี)	๖๒๑๑๖๕๐๐๑๒๗	ครูผู้ช่วย	คผช.	๖๒๑๑๖๕๐๐๑๒๗	ครู	คศ.๑	๒๗๓,๘๔๐	-	-	๒๗๓,๘๔๐
		ป.บัณฑิตวิชาชีพครู							(๒๒,๘๒๐x๑๒)			
๗๑๙	นางทิพวรรณ พรหมมา	บธ.บ.(คอมพิวเตอร์ธุรกิจ)	๖๒๑๑๖๕๐๐๑๒๘	ครู	คศ.๓	๖๒๑๑๖๕๐๐๑๒๘	ครู	คศ.๓	๕๑๓,๖๐๐	๖๗,๒๐๐	๖๗,๒๐๐	๖๔๘,๐๐๐
		ศษ.ม.(การบริหารการศึกษา)							(๔๒,๘๐๐x๑๒)	(๕,๖๐๐x๑๒)	(๕,๖๐๐x๑๒)	
๗๒๐	นายสำรวย สายบุตร	ค.บ.(อุตสาหกรรมศิลป์)	๖๒๑๑๖๕๐๐๑๒๙	ครู	คศ.๓	๖๒๑๑๖๕๐๐๑๒๙	ครู	คศ.๓	๔๘๖,๓๖๐	๖๗,๒๐๐	๖๗,๒๐๐	๖๒๐,๗๖๐
									(๔๐,๕๓๐x๑๒)	(๕,๖๐๐x๑๒)	(๕,๖๐๐x๑๒)	
	บุคลากรสนับสนุนการสอน											
๗๒๑	น.ส.ณิชาพัฒน์ บุญมี	ปวช. (การบัญชี)	๑๘๗๒-๕	ผู้ช่วยเจ้าพนักงานการเงินและบัญชี	-	๑๘๗๒-๕	ผู้ช่วยเจ้าพนักงานการเงินและบัญชี	-	๑๑๗,๓๖๐	-	๒๔,๐๐๐	๑๔๑,๓๖๐
									(๙,๗๘๐x๑๒)		(๒,๐๐๐x๑๒)	
	บุคลากรสนับสนุนสถานศึกษา											
๗๒๒	ว่าง	-	๐๐๐๗-๔	ภารโรง	-	๐๐๐๗-๔	ภารโรง	-	๑๐๘,๐๐๐	-	๑๒,๐๐๐	๑๒๐,๐๐๐
									(๙,๐๐๐x๑๒)		(๑,๐๐๐x๑๒)	
	โรงเรียนไทรเดี่ยววิทยา											
๗๒๓	นายเกรียงไกร ปริธรรมมัง	ศศ.บ. (ภาษาอังกฤษ)	๖๒๑๑๖๕๐๐๑๓๐	ผู้อำนวยการสถานศึกษา	คศ.๓	๖๒๑๑๖๕๐๐๑๓๐	ผู้อำนวยการสถานศึกษา	คศ.๓	๖๐๔,๙๒๐	๖๗,๒๐๐	๖๗,๒๐๐	๗๓๙,๓๒๐
		กศ.ม. (การบริหารการศึกษา)							(๕๐,๔๑๐x๑๒)	(๕,๖๐๐x๑๒)	(๕,๖๐๐x๑๒)	
๗๒๔	น.ส.รัชดาวรรณ ศรีบุญเรือง	ค.บ.(วิทยาศาสตร์)	๖๒๑๑๖๕๐๐๑๓๑	ครู	คศ.๑	๖๒๑๑๖๕๐๐๑๓๑	ครู	คศ.๑	๓๖๑,๓๒๐	-	-	๓๖๑,๓๒๐
		(เคมี) ๕ ปี							(๓๐,๑๑๐x๑๒)			
๗๒๕	นายสายธาร สารกุล	วท.บ.(เกษตรศาสตร์)	๖๒๑๑๖๕๐๐๑๓๒	ครู	คศ.๓	๖๒๑๑๖๕๐๐๑๓๒	ครู	คศ.๓	๕๐๙,๔๐๐	๖๗,๒๐๐	๖๗,๒๐๐	๖๔๓,๘๐๐
		ศษ.ม.(การบริหารการศึกษา)							(๔๒,๔๕๐x๑๒)	(๕,๖๐๐x๑๒)	(๕,๖๐๐x๑๒)	
๗๒๖	นายอุทัย นนกระโทก	กศ.บ.(พลศึกษา)	๖๒๑๑๖๕๐๐๑๓๓	ครู	คศ.๒	๖๒๑๑๖๕๐๐๑๓๓	ครู	คศ.๒	๔๕๐,๑๒๐	๔๒,๐๐๐	-	๔๙๒,๑๒๐
									(๓๗,๕๑๐x๑๒)	(๓,๕๐๐x๑๒)		
๗๒๗	ว่าง	(คอมพิวเตอร์ศึกษา)	๖๒๑๑๖๕๐๐๑๓๔	ครู	คศ.๓	๖๒๑๑๖๕๐๐๑๓๔	ครู	-	๕๐๙,๔๐๐	๖๗,๒๐๐	๖๗,๒๐๐	๖๔๓,๘๐๐
									(๔๒,๔๕๐x๑๒)	(๕,๖๐๐x๑๒)	(๕,๖๐๐x๑๒)	
๗๒๘	ว่าง	(ภาษาไทย)	๖๒๑๑๖๕๐๐๑๓๕	ครู	คศ.๒	๖๒๑๑๖๕๐๐๑๓๕	ครู	-	๓๘๖,๖๘๐	๔๒,๐๐๐	-	๔๒๘,๖๘๐
									(๓๑,๘๙๐x๑๒)	(๓,๕๐๐x๑๒)		
๗๒๙	นายภาณุวัฒน์ ไบโรล	ค.บ.(ภาษาอังกฤษ)	๖๒๑๑๖๕๐๐๑๓๖	ครู	คศ.๓	๖๒๑๑๖๕๐๐๑๓๖	ครู	คศ.๓	๔๗๙,๑๖๐	๖๗,๒๐๐	๖๗,๒๐๐	๖๑๓,๕๖๐
		ศษ.ม.(การบริหารการศึกษา)							(๓๙,๙๓๐x๑๒)	(๕,๖๐๐x๑๒)	(๕,๖๐๐x๑๒)	
๗๓๐	ว่าง	(คณิตศาสตร์)	๖๒๑๑๖๕๐๐๑๓๗	ครู	คศ.๓	๖๒๑๑๖๕๐๐๑๓๗	ครู	-	๔๑๒,๙๒๐	๖๗,๒๐๐	๖๗,๒๐๐	๕๔๒,๓๒๐
									(๓๔,๔๑๐x๑๒)	(๕,๖๐๐x๑๒)	(๕,๖๐๐x๑๒)	

ที่	ชื่อ สกุล	คุณวุฒิ การศึกษา	กรอบอัตราเก่าเดิม			กรอบอัตราค่าจ้างใหม่			เงินเดือน	เงินประจำ ตำแหน่ง	เงินค่าตอบแทน/ เงินเพิ่มอื่นๆ	หมายเหตุ
			เลขที่ตำแหน่ง	ตำแหน่ง	ระดับ	เลขที่ตำแหน่ง	ตำแหน่ง	ระดับ				
๗๓๑	ว่าง	(ฟิลิปปินส์)	๖๒๑๑๖๕๐๐๑๗๘	ครู	คศ.๓	๖๒๑๑๖๕๐๐๑๗๘	ครู	-	๔๐๒,๓๖๐ (๓๓,๕๓๐x๑๒)	๖๗,๒๐๐ (๕,๖๐๐x๑๒)	๖๗,๒๐๐ (๕,๖๐๐x๑๒)	๕๓๖,๗๖๐
๗๓๒	นางเย็นจิตร บุญศรี	ศศ.บ.(นาฏศิลป์) กศ.ม.(บริหารการศึกษา)	๖๒๑๑๖๕๐๐๑๗๙	ครู	คศ.๓	๖๒๑๑๖๕๐๐๑๗๙	ครู	คศ.๓	๕๔๑,๙๒๐ (๔๕,๑๖๐x๑๒)	๖๗,๒๐๐ (๕,๖๐๐x๑๒)	๖๗,๒๐๐ (๕,๖๐๐x๑๒)	๖๗๖,๓๒๐
๗๓๓	ว่าง	(ดนตรี)	๖๒๑๑๖๕๐๐๑๘๐	ครูผู้ช่วย	คผช.	๖๒๑๑๖๕๐๐๑๘๐	ครูผู้ช่วย	คผช.	๑๘๙,๖๐๐ (๑๕,๘๐๐x๑๒)	-	-	๑๘๙,๖๐๐
๗๓๔	น.ส.อรุณี แปลงกาย	วท.บ.(วิทยาศาสตร์สิ่งแวดล้อม) วท.ม.(การวิจัยและสถิติทางการบัญชี)	๖๒๑๑๖๕๐๐๑๘๑	ครู	คศ.๒	๖๒๑๑๖๕๐๐๑๘๑	ครู	คศ.๒	๔๑๐,๘๘๐ (๓๔,๒๔๐x๑๒)	๔๒,๐๐๐ (๓,๕๐๐x๑๒)	-	๔๕๒,๘๘๐
๗๓๕	น.ส.ดวงหทัย วงศ์แก้ว	วท.บ.(คณิตศาสตร์) ป.บัณฑิตวิชาชีพครู	๖๒๑๑๖๕๐๐๑๘๒	ครูผู้ช่วย	คผช.	๖๒๑๑๖๕๐๐๑๘๒	ครูผู้ช่วย	คศ.๑	๒๖๗,๙๖๐ (๒๒,๓๓๐x๑๒)	-	-	๒๖๗,๙๖๐
๗๓๖	ว่าที่ ร.ต.หญิง นาดยา สุขปลั่ง	ค.บ.(ภาษาอังกฤษ) ๕ปี	๖๒๑๑๖๕๐๐๑๘๓	ครู	คศ.๑	๖๒๑๑๖๕๐๐๑๘๓	ครู	คศ.๑	๓๓๒,๐๔๐ (๒๗,๖๗๐x๑๒)	-	-	๓๓๒,๐๔๐
บุคลากรสนับสนุนการสอน												
๗๓๗	น.ส.ศศิภาญจน์ ไบใกล้	บธ.บ.(การบริหารธุรกิจ)	๑๘๗๑-๕	ผู้ช่วยเจ้าหน้าที่งานการเงินและบัญชี	-	๑๘๗๑-๕	ผู้ช่วยเจ้าหน้าที่งานการเงินและบัญชี	-	๒๑๓,๙๖๐ (๑๗,๘๓๐x๑๒)	-	-	๒๑๓,๙๖๐
บุคลากรสนับสนุนสถานศึกษา												
๗๓๘	นางรุจิรา วงศ์จินดา	ม.๓	๐๐๐๘-๔	ภารโรง	-	๐๐๐๘-๔	ภารโรง	-	๑๐๘,๐๐๐ (๙,๐๐๐x๑๒)	-	๒๔,๐๐๐ (๒,๐๐๐x๑๒)	๑๓๒,๐๐๐
โรงเรียนนิคมสงเคราะห์ ๑												
๗๓๙	นางมลวิภา เหมือนเฒ่า	ค.บ.(ภาษาอังกฤษ) ค.ม.(การบริหารการศึกษา)	๖๒๑๑๖๕๕๐๐๑๘๔	ผู้อำนวยการสถานศึกษา	คศ.๓	๖๒๑๑๖๕๕๐๐๑๘๔	ผู้อำนวยการสถานศึกษา	คศ.๓(๔)	๗๙๗,๕๒๐ (๖๖,๔๖๐x๑๒)	๖๗,๒๐๐ (๕,๖๐๐x๑๒)	๖๗,๒๐๐ (๕,๖๐๐x๑๒)	๙๓๑,๙๒๐
๗๔๐	น.ส.สิริขวัญ สมปัญญา	ศษ.บ.(การศึกษาปฐมวัย) ๕ปี	๖๒๑๑๖๕๐๐๑๘๕	ครู	คศ.๑	๖๒๑๑๖๕๐๐๑๘๕	ครู	คศ.๒	๓๗๘,๔๘๐ (๓๑,๕๔๐x๑๒)	๔๒,๐๐๐ (๓,๕๐๐x๑๒)	-	๔๒๐,๔๘๐
๗๔๑	นางพรรณณี สวนดี	ค.บ.(ภาษาอังกฤษ)	๖๒๑๑๖๕๐๐๑๘๖	ครู	คศ.๓	๖๒๑๑๖๕๐๐๑๘๖	ครู	คศ.๓	๖๖๓,๖๐๐ (๕๕,๓๐๐x๑๒)	๖๗,๒๐๐ (๕,๖๐๐x๑๒)	๖๗,๒๐๐ (๕,๖๐๐x๑๒)	๗๙๘,๐๐๐
๗๔๒	นางนลินรัตน์ ทรัพย์รุ่งโรจน์	ค.บ.(คอมพิวเตอร์ศึกษา) ค.ม.(การบริหารการศึกษา)	๖๒๑๑๖๕๐๐๑๘๗	ครู	คศ.๑	๖๒๑๑๖๕๐๐๑๘๗	ครู	คศ.๓	๕๗๙,๒๔๐ (๔๘,๒๗๐x๑๒)	๖๗,๒๐๐ (๕,๖๐๐x๑๒)	๖๗,๒๐๐ (๕,๖๐๐x๑๒)	๗๑๓,๖๔๐
๗๔๓	น.ส.ศวรรยา ไพบุลย์	กศ.บ.(การสอนวิทยาศาสตร์) ศษ.ม.(นวัตกรรมหลักสูตรและการจัดการเรียนรู้)	๖๒๑๑๖๕๐๐๑๘๘	ครู	คศ.๑	๖๒๑๑๖๕๐๐๑๘๘	ครู	คศ.๑	๓๕๐,๑๖๐ (๒๙,๑๘๐x๑๒)	-	-	๓๕๐,๑๖๐

ที่	ชื่อ สกุล	คุณวุฒิการศึกษา	กรอบอัตราเก่าเดิม			กรอบอัตราค่าจ้างใหม่			เงินเดือน	เงินประจำตำแหน่ง	เงินค่าตอบแทน/เงินเพิ่มอื่นๆ	หมายเหตุ
			เลขที่ตำแหน่ง	ตำแหน่ง	ระดับ	เลขที่ตำแหน่ง	ตำแหน่ง	ระดับ				
๗๔๔	นางศิริพร ชนะศุภากาญจน์	ค.บ.(การประถมศึกษา)	๖๒๑๑๖๖๕๐๐๑๘๘	ครู	คศ.๓	๖๒๑๑๖๖๕๐๐๑๘๘	ครู	คศ.๓	๖๖๕,๐๔๐	๖๗,๒๐๐	๖๗,๒๐๐	๗๙๙,๔๔๐
									(๕๕,๔๒๐x๑๒)	(๕,๖๐๐x๑๒)	(๕,๖๐๐x๑๒)	
๗๔๕	ว่าง	(ภาษาไทย)	๖๒๑๑๖๖๕๐๐๑๙๐	ครู	คศ.๑	๖๒๑๑๖๖๕๐๐๑๙๐	ครู	-	๓๐๔,๘๐๐	-	-	๓๐๔,๘๐๐
									(๒๕,๔๐๐x๑๒)			
๗๔๖	นายพัฒนศักดิ์ เสาศิรี	ค.บ.(ภาษาอังกฤษ) ๕ปี	๖๒๑๑๖๖๕๐๐๑๙๑	ครู	คศ.๑	๖๒๑๑๖๖๕๐๐๑๙๑	ครู	คศ.๒	๓๔๐,๐๘๐	-	-	๓๔๐,๐๘๐
									(๒๘,๓๔๐x๑๒)			
๗๔๗	ว่าง	(ปฐมวัย)	๖๒๑๑๖๖๕๐๐๑๙๒	ครูผู้ช่วย	คผช.	๖๒๑๑๖๖๕๐๐๑๙๒	ครูผู้ช่วย	คผช.	๑๘๙,๖๐๐	-	-	๑๘๙,๖๐๐
									(๑๕,๘๐๐x๑๒)			
	บุคลากรสนับสนุนการสอน											
๗๔๘	น.ส.ชนิษฐา บึงบัว	ปวช.(การบัญชี)	๓๘๔๗-๕	ผู้ช่วยเจ้าพนักงานการเงินและบัญชี	-	๓๘๔๗-๕	ผู้ช่วยเจ้าพนักงานการเงินและบัญชี	-	๑๘๖,๐๐๐	-	-	๑๘๖,๐๐๐
									(๑๕,๕๐๐x๑๒)			
	บุคลากรสนับสนุนสถานศึกษา											
๗๔๙	นายกัลยา พรหมมา	ป.๖	๐๐๐๙-๔	ภารโรง	-	๐๐๐๙-๔	ภารโรง	-	๑๐๘,๐๐๐	-	๒๔,๐๐๐	๑๓๒,๐๐๐
									(๙,๐๐๐x๑๒)		(๒,๐๐๐x๑๒)	
	โรงเรียนบ้านแก่งวิทยา											
๗๕๐	นายสุรวุฒิ พวงจำปา	กศ.บ.(วิทย-ชีววิทยา)	๖๒๑๑๖๕๕๐๐๑๙๓	ผู้อำนวยการสถานศึกษา	คศ.๓	๖๒๑๑๖๕๕๐๐๑๙๓	ผู้อำนวยการสถานศึกษา	คศ.๓(๔)	๗๗๐,๑๖๐	๖๗,๒๐๐	๖๗,๒๐๐	๙๐๔,๕๖๐
		กศ.ม.(การบริหารการศึกษา)							(๖๔,๑๘๐x๑๒)	(๕,๖๐๐x๑๒)	(๕,๖๐๐x๑๒)	
๗๕๑	นายกรานต์ แผ่นพรหม	ศศ.บ.(นาฏศิลป์)	๖๒๑๑๖๕๕๐๐๑๙๔	รองผู้อำนวยการสถานศึกษา	คศ.๓	๖๒๑๑๖๕๕๐๐๑๙๔	รองผู้อำนวยการสถานศึกษา	คศ.๔	๕๔๒,๕๒๐	๑๑๘,๘๐๐	๑๑๘,๘๐๐	๗๘๐,๑๒๐
		ศษ.ม.(การบริหารการศึกษา)							(๔๕,๒๑๐x๑๒)	(๙,๙๐๐x๑๒)	(๙,๙๐๐x๑๒)	
๗๕๒	นายเสกฐวุฒิ บำรุงสวัสดิ์	ค.บ.(สังคมศึกษา)	๖๒๑๑๖๕๕๐๐๑๙๕	รองผู้อำนวยการสถานศึกษา	คศ.๔	๖๒๑๑๖๕๕๐๐๑๙๕	รองผู้อำนวยการสถานศึกษา	คศ.๔	๕๙๖,๑๖๐	๑๑๘,๘๐๐	๑๑๘,๘๐๐	๘๓๓,๗๖๐
		ศษ.ม.(การบริหารการศึกษา)							(๔๙,๖๘๐x๑๒)	(๙,๙๐๐x๑๒)	(๙,๙๐๐x๑๒)	
๗๕๓	นางอรพินท์ สิงห์บรรพต	ค.บ.(ภาษาอังกฤษ)	๖๒๑๑๖๖๕๐๐๑๙๖	ครู	คศ.๓	๖๒๑๑๖๖๕๐๐๑๙๖	ครู	คศ.๓(๔)	๗๗๐,๘๘๐	๖๗,๒๐๐	๖๗,๒๐๐	๙๐๕,๒๘๐
		ศษ.ม.(การบริหารการศึกษา)							(๖๔,๒๔๐x๑๒)	(๕,๖๐๐x๑๒)	(๕,๖๐๐x๑๒)	
๗๕๔	นางพัทยา พันธรัตน์	กศ.บ.(ภาษาอังกฤษ)	๖๒๑๑๖๖๕๐๐๑๙๗	ครู	คศ.๓	๖๒๑๑๖๖๕๐๐๑๙๗	ครู	คศ.๓	๖๓๗,๙๒๐	๖๗,๒๐๐	๖๗,๒๐๐	๗๗๒,๓๒๐
									(๕๓,๑๖๐x๑๒)	(๕,๖๐๐x๑๒)	(๕,๖๐๐x๑๒)	
๗๕๕	น.ส.จันทิมา แก้วอรสาร	ค.บ.๕ปี(ภาษาไทย)	๖๒๑๑๖๖๕๐๐๑๙๘	ครู	คศ.๑	๖๒๑๑๖๖๕๐๐๑๙๘	ครู	คศ.๑	๓๐๐,๙๖๐	-	-	๓๐๐,๙๖๐
									(๒๕,๐๘๐x๑๒)			
๗๕๖	น.ส.สมพิศ ด้านเพลิง	บธ.บ.(การจัดการทั่วไป)	๖๒๑๑๖๖๕๐๐๑๙๙	ครู	คศ.๒	๖๒๑๑๖๖๕๐๐๑๙๙	ครู	คศ.๒	๔๓๒,๓๖๐	๔๒,๐๐๐	-	๔๗๔,๓๖๐
		บธ.ม.(บริหารธุรกิจ)							(๓๖,๐๓๐x๑๒)	(๓,๕๐๐x๑๒)		

ที่	ชื่อ สกุล	คุณวุฒิ การศึกษา	กรอบอัตราเก่าเดิม			กรอบอัตรากำลังใหม่			เงินเดือน	เงินประจำ ตำแหน่ง	เงินค่าตอบแทน/ เงินเพิ่มอื่นๆ	หมายเหตุ
			เลขที่ตำแหน่ง	ตำแหน่ง	ระดับ	เลขที่ตำแหน่ง	ตำแหน่ง	ระดับ				
๗๕๗	ว่าง	(ภาษาอังกฤษ)	๖๒๑๑๖๕๐๐๒๐๐	ครู	คศ.๓	๖๒๑๑๖๕๐๐๒๐๐	ครู	-	๖๘๔,๐๐๐	๖๗,๒๐๐	๖๗,๒๐๐	๘๑๘,๔๐๐
									(๕๗,๐๐๐x๑๒)	(๕,๖๐๐x๑๒)	(๕,๖๐๐x๑๒)	-
๗๕๘	น.ส.พิมพ์ภัทร อาญาเมือง	บธ.บ.(คอมพิวเตอร์)	๖๒๑๑๖๕๐๐๒๐๑	ครู	คศ.๓	๖๒๑๑๖๕๐๐๒๐๑	ครู	คศ.๓	๔๘๐,๙๖๐	๖๗,๒๐๐	๖๗,๒๐๐	๖๑๕,๓๖๐
		ศษ.ม.(การบริหารการศึกษา)							(๔๐,๐๘๐x๑๒)	(๕,๖๐๐x๑๒)	(๕,๖๐๐x๑๒)	
๗๕๙	ว่าง	(ศิลปะ)	๖๒๑๑๖๕๐๐๒๐๒	ครูผู้ช่วย	คผช.	๖๒๑๑๖๕๐๐๒๐๒	ครูผู้ช่วย	คผช.	๑๘๙,๖๐๐	-	-	๑๘๙,๖๐๐
									(๑๕,๘๐๐x๑๒)			
๗๖๐	น.ส.จันทร์ฉาย หอมเหม	กศ.บ.(คณิตศาสตร์-วิทยาศาสตร์)	๖๒๑๑๖๕๐๐๒๐๓	ครู	คศ.๔	๖๒๑๑๖๕๐๐๒๐๓	ครู	คศ.๔	๕๙๕,๔๔๐	๑๑๘,๘๐๐	๑๑๘,๘๐๐	๘๓๓,๐๔๐
		วท.ม.(คณิตศาสตร์เพื่อการศึกษา)							(๔๙,๖๒๐x๑๒)	(๙,๙๐๐x๑๒)	(๙,๙๐๐x๑๒)	
๗๖๑	นางรัชชก ศรีทองคำ	ค.บ.(วิทยาศาสตร์ทั่วไป)	๖๒๑๑๖๕๐๐๒๐๔	ครู	คศ.๓	๖๒๑๑๖๕๐๐๒๐๔	ครู	คศ.๓(๔)	๗๓๓,๘๐๐	๖๗,๒๐๐	๖๗,๒๐๐	๘๖๘,๒๐๐
		กศ.ม.(การบริหารการศึกษา)							(๖๑,๑๕๐x๑๒)	(๕,๖๐๐x๑๒)	(๕,๖๐๐x๑๒)	
๗๖๒	ว่าง	(ภาษาไทย)	๖๒๑๑๖๕๐๐๒๐๕	ครูผู้ช่วย	คผช.	๖๒๑๑๖๕๐๐๒๐๕	ครูผู้ช่วย	คผช.	๑๘๙,๖๐๐	-	-	๑๘๙,๖๐๐
									(๑๕,๘๐๐x๑๒)			
๗๖๓	ว่าง	(ศิลปกรรม)	๖๒๑๑๖๕๐๐๒๐๖	ครู	คศ.๓(๔)	๖๒๑๑๖๕๐๐๒๐๖	ครู	-	๘๒๘,๔๘๐	๖๗,๒๐๐	๖๗,๒๐๐	๘๖๒,๘๘๐
									(๖๙,๐๔๐x๑๒)	(๕,๖๐๐x๑๒)	(๕,๖๐๐x๑๒)	ค่าตอบแทนพิเศษ ๖๓๘.๖๐
๗๖๔	นายเพชรภรณ์ กุลชาติ	ศศ.บ.(ภาษาไทย)	๖๒๑๑๖๕๐๐๒๐๗	ครู	คศ.๒	๖๒๑๑๖๕๐๐๒๐๗	ครู	คศ.๓	๔๔๕,๐๘๐	๖๗,๒๐๐	๖๗,๒๐๐	๕๗๗,๔๘๐
		ประกาศนียบัตรวิชาชีพครู							(๓๗,๐๙๐x๑๒)	(๕,๖๐๐x๑๒)	(๕,๖๐๐x๑๒)	
๗๖๕	นายองอาจ ศรีเพชร	วท.บ.(ภูมิศาสตร์)	๖๒๑๑๖๕๐๐๒๐๘	ครู	คศ.๓	๖๒๑๑๖๕๐๐๒๐๘	ครู	คศ.๓	๕๕๒,๒๘๐	๖๗,๒๐๐	๖๗,๒๐๐	๖๗๖,๖๘๐
									(๔๕,๑๙๐x๑๒)	(๕,๖๐๐x๑๒)	(๕,๖๐๐x๑๒)	
๗๖๖	ว่าง	(ภาษาอังกฤษ)	๖๒๑๑๖๕๐๐๒๐๙	ครู	คศ.๓(๔)	๖๒๑๑๖๕๐๐๒๐๙	ครู	-	๘๒๘,๔๘๐	๖๗,๒๐๐	๖๗,๒๐๐	๘๖๒,๘๘๐
									(๖๙,๐๔๐x๑๒)	(๕,๖๐๐x๑๒)	(๕,๖๐๐x๑๒)	ค่าตอบแทนพิเศษ ๑,๔๓๘.๕๖
๗๖๗	นายเอกพล ไชยกรุง	ครุศาสตรบัณฑิต	๖๒๑๑๖๕๐๐๒๑๐	ครูผู้ช่วย	คผช.	๖๒๑๑๖๕๐๐๒๑๐	ครู	คศ.๑	๒๖๕,๓๖๐	-	-	๒๖๕,๓๖๐
		(สังคมศึกษา) ๕ปี							(๒๒,๐๓๐x๑๒)			
๗๖๘	นายประยูร สัตย์ซำ	ศศ.บ.(สังคมศึกษา)	๖๒๑๑๖๕๐๐๒๑๑	ครู	คศ.๓	๖๒๑๑๖๕๐๐๒๑๑	ครู	คศ.๓	๕๐๑,๙๖๐	๖๗,๒๐๐	๖๗,๒๐๐	๖๓๖,๓๖๐
		กศ.ม.(จิตวิทยาการศึกษา)							(๔๑,๘๓๐x๑๒)	(๕,๖๐๐x๑๒)	(๕,๖๐๐x๑๒)	
๗๖๙	ว่าที่ ร.ต. แดนศักดิ์ คลองมุย	วท.บ.(พลศึกษา)	๖๒๑๑๖๕๐๐๒๑๒	ครู	คศ.๓	๖๒๑๑๖๕๐๐๒๑๒	ครู	คศ.๓	๖๙๐,๗๒๐	๖๗,๒๐๐	๖๗,๒๐๐	๘๒๕,๑๒๐
		ศษ.ม.(บริหารการศึกษา)							(๕๗,๕๖๐x๑๒)	(๕,๖๐๐x๑๒)	(๕,๖๐๐x๑๒)	
๗๗๐	น.ส.กชพร จันทร์เสนา	วท.บ.(สถิติประยุกต์)	๖๒๑๑๖๕๐๐๒๑๓	ครู	คศ.๓	๖๒๑๑๖๕๐๐๒๑๓	ครู	คศ.๓	๔๘๘,๒๘๐	๖๗,๒๐๐	๖๗,๒๐๐	๖๒๒,๖๘๐
		วท.ม.(วิจัยวัดผลและสถิติการศึกษา)							(๔๐,๖๙๐x๑๒)	(๕,๖๐๐x๑๒)	(๕,๖๐๐x๑๒)	
๗๗๑	น.ส.นิตรา โภคมูลผล	ค.บ.(คณิตศาสตร์)	๖๒๑๑๖๕๐๐๒๑๔	ครู	คศ.๓	๖๒๑๑๖๕๐๐๒๑๔	ครู	คศ.๓	๕๒๖,๘๐๐	๖๗,๒๐๐	๖๗,๒๐๐	๖๖๑,๒๐๐
		ศษ.ม.(หลักสูตรและการสอน)							(๔๓,๙๐๐x๑๒)	(๕,๖๐๐x๑๒)	(๕,๖๐๐x๑๒)	

ที่	ชื่อ สกุล	คุณวุฒิ การศึกษา	กรอบอัตราเก่าเดิม			กรอบอัตรากำลังใหม่			เงินเดือน	เงินประจำ ตำแหน่ง	เงินค่าตอบแทน/ เงินเพิ่มอื่นๆ	หมายเหตุ
			เลขที่ตำแหน่ง	ตำแหน่ง	ระดับ	เลขที่ตำแหน่ง	ตำแหน่ง	ระดับ				
๗๗๒	นางบุญญาภา โรจนปัทมกร	ค.บ.(คณิตศาสตร์)	๖๒๑๑๖๕๐๐๒๑๕	ครู	คศ.๓	๖๒๑๑๖๕๐๐๒๑๕	ครู	คศ.๓	๕๐๓,๐๔๐	๖๗,๒๐๐	๖๗,๒๐๐	๖๓๗,๔๔๐
		กศ.ม.(บริหารการศึกษา)							(๔๑,๙๒๐x๑๒)	(๕,๖๐๐x๑๒)	(๕,๖๐๐x๑๒)	
๗๗๓	นางศิริโชค นาคคิลิก	วท.บ.(สถิติประยุกต์)	๖๒๑๑๖๕๐๐๒๑๖	ครู	คศ.๓	๖๒๑๑๖๕๐๐๒๑๖	ครู	คศ.๓	๕๒๑,๘๘๐	๖๗,๒๐๐	๖๗,๒๐๐	๖๕๖,๒๘๐
		กศ.ม.(บริหารการศึกษา)							(๔๓,๔๙๐x๑๒)	(๕,๖๐๐x๑๒)	(๕,๖๐๐x๑๒)	
๗๗๔	นางแว่นคำ ขยันสการ	ศศ.บ.(ภาษาไทย)	๖๒๑๑๖๕๐๐๒๑๗	ครู	คศ.๓	๖๒๑๑๖๕๐๐๒๑๗	ครู	คศ.๓(๔)	๗๑๔,๘๔๐	๖๗,๒๐๐	๖๗,๒๐๐	๘๔๙,๒๔๐
									(๕๙,๕๗๐x๑๒)	(๕,๖๐๐x๑๒)	(๕,๖๐๐x๑๒)	
๗๗๕	นายอิทธินันท์ พันธรัตน์	ค.บ.(คอมพิวเตอร์ศึกษา)	๖๒๑๑๖๕๐๐๒๑๘	ครู	คศ.๔	๖๒๑๑๖๕๐๐๒๑๘	ครู	คศ.๔	๕๕๕,๔๘๐	๑๑๘,๘๐๐	๑๑๘,๘๐๐	๗๙๓,๐๘๐
									(๔๖,๒๙๐x๑๒)	(๙,๙๐๐x๑๒)	(๙,๙๐๐x๑๒)	
๗๗๖	น.ส.ณัฐพร อุดง	วท.บ.(ชีววิทยา)	๖๒๑๑๖๕๐๐๒๑๙	ครู	คศ.๒	๖๒๑๑๖๕๐๐๒๑๙	ครู	คศ.๒	๔๔๑,๗๒๐	๔๒,๐๐๐	-	๔๘๓,๗๒๐
		ประกาศนียบัตรวิชาชีพครู							(๓๖,๘๑๐x๑๒)	(๓,๕๐๐x๑๒)		
๗๗๗	นางจตุพร ช่างนับ	ค.บ.(ภาษาไทย)	๖๒๑๑๖๕๐๐๒๒๐	ครู	คศ.๓	๖๒๑๑๖๕๐๐๒๒๐	ครู	คศ.๓	๕๖๗,๐๐๐	๖๗,๒๐๐	๖๗,๒๐๐	๗๐๑,๔๐๐
		ค.ม.(บริหารการศึกษา)							(๔๗,๒๕๐x๑๒)	(๕,๖๐๐x๑๒)	(๕,๖๐๐x๑๒)	
๗๗๘	น.ส.วรรณิตา ยังเจริญ	วท.บ.(ชีววิทยา)	๖๒๑๑๖๕๐๐๒๒๑	ครู	คศ.๓	๖๒๑๑๖๕๐๐๒๒๑	ครู	คศ.๓	๔๘๕,๒๘๐	๖๗,๒๐๐	๖๗,๒๐๐	๖๑๙,๖๘๐
		ศษ.ม.(การบริหารการศึกษา)							(๔๐,๔๔๐x๑๒)	(๕,๖๐๐x๑๒)	(๕,๖๐๐x๑๒)	
๗๗๙	นางฐิตินันท์ ไชยเสนา	ค.บ.(สังคมศึกษา)	๖๒๑๑๖๕๐๐๒๒๒	ครู	คศ.๓	๖๒๑๑๖๕๐๐๒๒๒	ครู	คศ.๓	๔๘๐,๙๖๐	๖๗,๒๐๐	๖๗,๒๐๐	๖๑๕,๓๖๐
		ศษ.ม.(การบริหารการศึกษา)							(๔๐,๐๘๐x๑๒)	(๕,๖๐๐x๑๒)	(๕,๖๐๐x๑๒)	
๗๘๐	นางสร้อยญา พานูรักษ์	วท.บ.(สถิติประยุกต์)	๖๒๑๑๖๕๐๐๒๒๓	ครู	คศ.๓	๖๒๑๑๖๕๐๐๒๒๓	ครู	คศ.๓	๕๒๐,๘๐๐	๖๗,๒๐๐	๖๗,๒๐๐	๖๕๕,๒๐๐
		กศ.ม.(บริหารการศึกษา)							(๔๓,๔๐๐x๑๒)	(๕,๖๐๐x๑๒)	(๕,๖๐๐x๑๒)	
๗๘๑	น.ส.ชนิษฐา ใจใหญ่	ค.บ.(ภาษาอังกฤษ)	๖๒๑๑๖๕๐๐๒๒๔	ครู	คศ.๓	๖๒๑๑๖๕๐๐๒๒๔	ครู	คศ.๓	๔๘๘,๕๒๐	๖๗,๒๐๐	๖๗,๒๐๐	๖๒๒,๙๒๐
		ศษ.ม.(การบริหารการศึกษา)							(๔๐,๗๑๐x๑๒)	(๕,๖๐๐x๑๒)	(๕,๖๐๐x๑๒)	
๗๘๒	ว่าง	(อุตสาหกรรมศิลป์)	๖๒๑๑๖๕๐๐๒๒๕	ครู	คศ.๒(๓)	๖๒๑๑๖๕๐๐๒๒๕	ครู	-	๕๙๖,๘๘๐	๔๒,๐๐๐	-	๖๓๘,๘๘๐
									(๔๙,๗๔๐x๑๒)	(๓,๕๐๐x๑๒)		
๗๘๓	นายรัฐัญญ วรบุตร	ค.บ.(ภาษาอังกฤษ)	๖๒๑๑๖๕๐๐๒๒๖	ครู	คศ.๒	๖๒๑๑๖๕๐๐๒๒๖	ครู	คศ.๓	๔๘๓,๔๘๐	๖๗,๒๐๐	๖๗,๒๐๐	๖๑๗,๘๘๐
		ศษ.ม.(การบริหารการศึกษา)							(๔๐,๒๙๐x๑๒)	(๕,๖๐๐x๑๒)	(๕,๖๐๐x๑๒)	
๗๘๔	น.ส.จิตรภาพ ยอดบุญนอก	ค.บ.(เคมี)	๖๒๑๑๖๕๐๐๒๒๗	ครู	คศ.๓	๖๒๑๑๖๕๐๐๒๒๗	ครู	คศ.๓	๕๐๕,๒๐๐	๖๗,๒๐๐	๖๗,๒๐๐	๖๓๙,๖๐๐
		ศษ.ม.(การบริหารการศึกษา)							(๔๒,๑๐๐x๑๒)	(๕,๖๐๐x๑๒)	(๕,๖๐๐x๑๒)	
๗๘๕	นายวีรภัทร ชิดปลัด	ค.บ.(เกษตรกรรม)	๖๒๑๑๖๕๐๐๒๒๘	ครู	คศ.๓	๖๒๑๑๖๕๐๐๒๒๘	ครู	คศ.๓	๕๑๔,๘๐๐	๖๗,๒๐๐	๖๗,๒๐๐	๖๔๙,๒๐๐
									(๔๒,๙๐๐x๑๒)	(๕,๖๐๐x๑๒)	(๕,๖๐๐x๑๒)	
๗๘๖	น.ส.อภิสรดา คนดี	ค.บ.(สังคมศึกษา)	๖๒๑๑๖๕๐๐๒๒๙	ครู	คศ.๓	๖๒๑๑๖๕๐๐๒๒๙	ครู	คศ.๓	๕๐๔,๘๘๐	๖๗,๒๐๐	๖๗,๒๐๐	๖๓๙,๒๘๐
		ศษ.ม.(การบริหารการศึกษา)							(๔๒,๐๗๐x๑๒)	(๕,๖๐๐x๑๒)	(๕,๖๐๐x๑๒)	

ที่	ชื่อ สกุล	คุณวุฒิ การศึกษา	กรอบอัตราเก่าเดิม			กรอบอัตรากำลังใหม่			เงินเดือน	เงินประจำ ตำแหน่ง	เงินค่าตอบแทน/ เงินเพิ่มอื่นๆ	หมายเหตุ
			เลขที่ตำแหน่ง	ตำแหน่ง	ระดับ	เลขที่ตำแหน่ง	ตำแหน่ง	ระดับ				
๗๘๗	น.ส.สุนันทา ศรีโสภา	ค.บ.(สังคมศึกษา)	๖๒๑๑๖๕๐๐๒๓๐	ครู	คศ.๓	๖๒๑๑๖๕๐๐๒๓๐	ครู	คศ.๓	๕๑๕,๕๒๐	๖๗,๒๐๐	๖๗,๒๐๐	๖๔๙,๙๒๐
		ศษ.ม.(การบริหารการศึกษา)							(๔๒,๙๖๐X๑๒)	(๕,๖๐๐X๑๒)	(๕,๖๐๐X๑๒)	
๗๘๘	นายอวิรุทธ์ วิเศษสม	ค.บ.(ฟิสิกส์)	๖๒๑๑๖๕๐๐๒๓๑	ครู	คศ.๓	๖๒๑๑๖๕๐๐๒๓๑	ครู	คศ.๓	๔๘๗,๐๘๐	๖๗,๒๐๐	๖๗,๒๐๐	๖๒๑,๔๘๐
									(๔๐,๕๙๐X๑๒)	(๕,๖๐๐X๑๒)	(๕,๖๐๐X๑๒)	
๗๘๙	ว่าง	(วิทยาศาสตร์สิ่งแวดล้อม)	๖๒๑๑๖๕๐๐๒๓๒	ครู	คศ.๓	๖๒๑๑๖๕๐๐๒๓๒	ครู	-	๔๕๐,๓๖๐	๖๗,๒๐๐	๖๗,๒๐๐	๕๘๔,๗๖๐
									(๓๗,๕๓๐X๑๒)	(๕,๖๐๐X๑๒)	(๕,๖๐๐X๑๒)	
๗๙๐	นางสุรัตน์ อุดแก้ว	ค.บ.(คหกรรมศาสตร์)	๖๒๑๑๖๕๐๐๒๓๓	ครู	คศ.๓	๖๒๑๑๖๕๐๐๒๓๓	ครู	คศ.๓	๕๑๕,๑๖๐	๖๗,๒๐๐	๖๗,๒๐๐	๖๔๙,๕๖๐
		กศ.ม.(การบริหารการศึกษา)							(๔๒,๙๓๐X๑๒)	(๕,๖๐๐X๑๒)	(๕,๖๐๐X๑๒)	
๗๙๑	น.ส.จิตราภรณ์ อออาจ	ค.บ.(เทคโนโลยีและนวัตกรรมการศึกษา)	๖๒๑๑๖๕๐๐๒๓๔	ครู	คศ.๒	๖๒๑๑๖๕๐๐๒๓๔	ครู	คศ.๒	๓๗๑,๘๘๐	๔๒,๐๐๐	-	๔๑๓,๘๘๐
									(๓๐,๙๙๐X๑๒)	(๓,๕๐๐X๑๒)		
๗๙๒	น.ส.พลอยขวัญ หางแก้ว	ศษ.บ.๕ปี(นาฏศิลป์ไทยศึกษา)	๖๒๑๑๖๕๐๐๒๓๕	ครู	คศ.๓	๖๒๑๑๖๕๐๐๒๓๕	ครู	คศ.๓	๕๐๘,๘๐๐	๖๗,๒๐๐	๖๗,๒๐๐	๖๔๓,๒๐๐
		ศศ.ม.(ศิลปะการแสดง)							(๔๒,๔๐๐X๑๒)	(๕,๖๐๐X๑๒)	(๕,๖๐๐X๑๒)	
๗๙๓	นายภูวิทย์ กนกฤทธิ์ไถวัล	ค.บ.(ฟิสิกส์)	๖๒๑๑๖๕๐๐๒๓๖	ครู	คศ.๓	๖๒๑๑๖๕๐๐๒๓๖	ครู	คศ.๓	๕๒๙,๔๔๐	๖๗,๒๐๐	๖๗,๒๐๐	๖๖๓,๘๔๐
		ศษ.ม.(การบริหารการศึกษา)							(๔๔,๑๒๐X๑๒)	(๕,๖๐๐X๑๒)	(๕,๖๐๐X๑๒)	
๗๙๔	นางสุวิมล แก้วปึกษา	ค.บ.(ชีววิทยา)	๖๒๑๑๖๕๐๐๒๓๗	ครู	คศ.๓	๖๒๑๑๖๕๐๐๒๓๗	ครู	คศ.๓	๔๘๐,๓๖๐	๖๗,๒๐๐	๖๗,๒๐๐	๖๑๔,๗๖๐
									(๔๐,๐๓๐X๑๒)	(๕,๖๐๐X๑๒)	(๕,๖๐๐X๑๒)	
๗๙๕	นายณฤพร มีมงคล	ค.บ.(สังคมศึกษา)	๖๒๑๑๖๕๐๐๒๓๘	ครู	คศ.๓	๖๒๑๑๖๕๐๐๒๓๘	ครู	คศ.๓	๔๙๓,๐๘๐	๖๗,๒๐๐	๖๗,๒๐๐	๖๒๗,๔๘๐
		ศษ.ม.(การบริหารการศึกษา)							(๔๑,๐๙๐X๑๒)	(๕,๖๐๐X๑๒)	(๕,๖๐๐X๑๒)	
๗๙๖	น.ส.พรรณนารา วิเชียร	ค.บ.(คอมพิวเตอร์ศึกษา)	๖๒๑๑๖๕๐๐๒๓๙	ครู	คศ.๓	๖๒๑๑๖๕๐๐๒๓๙	ครู	คศ.๓	๕๑๑,๖๘๐	๖๗,๒๐๐	๖๗,๒๐๐	๖๔๖,๐๘๐
		วท.ม.(การศึกษาวิทยาศาสตร์(คอมพิวเตอร์))							(๔๒,๖๔๐X๑๒)	(๕,๖๐๐X๑๒)	(๕,๖๐๐X๑๒)	
๗๙๗	น.ส.เมธิดา อนุบาลผล	วท.บ.(การฝึกและการจัดการกีฬา)	๖๒๑๑๖๕๐๐๒๔๐	ครู	คศ.๓	๖๒๑๑๖๕๐๐๒๔๐	ครู	คศ.๓	๕๔๔,๖๘๐	๖๗,๒๐๐	๖๗,๒๐๐	๖๗๙,๐๘๐
		กศ.ม.(พลศึกษา) ศษ.ม.(การบริหารการศึกษา)							(๔๕,๓๙๐X๑๒)	(๕,๖๐๐X๑๒)	(๕,๖๐๐X๑๒)	
๗๙๘	นายอานัติ เอี่ยมพิพัฒน์	ศศ.บ.(ดนตรีสากล)	๖๒๑๑๖๕๐๐๒๔๑	ครู	คศ.๓	๖๒๑๑๖๕๐๐๒๔๑	ครู	คศ.๓	๕๒๒,๖๐๐	๖๗,๒๐๐	๖๗,๒๐๐	๖๕๗,๐๐๐
		กศ.ม.(บริหารการศึกษา)							(๔๓,๕๕๐X๑๒)	(๕,๖๐๐X๑๒)	(๕,๖๐๐X๑๒)	
๗๙๙	นายอำนาจ จอดนอก	วท.บ.(วิทยาศาสตร์การกีฬา)	๖๒๑๑๖๕๐๐๒๔๒	ครู	คศ.๓	๖๒๑๑๖๕๐๐๒๔๒	ครู	คศ.๓	๕๒๑,๔๐๐	๖๗,๒๐๐	๖๗,๒๐๐	๖๕๕,๘๐๐
		ศษ.ม.(การบริหารการศึกษา)							(๔๓,๔๕๐X๑๒)	(๕,๖๐๐X๑๒)	(๕,๖๐๐X๑๒)	
๘๐๐	นายตรีรัตน์ ศรีวงษา	วท.บ.(วิทยาศาสตร์การกีฬา)	๖๒๑๑๖๕๐๐๒๔๓	ครู	คศ.๑	๖๒๑๑๖๕๐๐๒๔๓	ครู	คศ.๒	๓๕๓,๑๖๐	-	-	๓๕๓,๑๖๐
		(การฝึกและการจัดการกีฬา)							(๒๙,๔๓๐X๑๒)			
๘๐๑	น.ส.ประไพวัลย์ มะลิหอม	วท.บ.(วิทยาศาสตร์สิ่งแวดล้อม)	๖๒๑๑๖๕๐๐๒๔๔	ครู	คศ.๒	๖๒๑๑๖๕๐๐๒๔๔	ครู	คศ.๒	๓๘๕,๓๒๐	๔๒,๐๐๐	-	๓๘๕,๓๒๐
		ศษ.ม.(การบริหารการศึกษา)							(๓๒,๑๑๐X๑๒)	(๓,๕๐๐X๑๒)		

ที่	ชื่อ สกุล	คุณวุฒิ การศึกษา	กรอบอัตรากำลังเดิม			กรอบอัตรากำลังใหม่			เงินเดือน	เงินประจำ ตำแหน่ง	เงินค่าตอบแทน/ เงินเพิ่มอื่นๆ	หมายเหตุ
			เลขที่ตำแหน่ง	ตำแหน่ง	ระดับ	เลขที่ตำแหน่ง	ตำแหน่ง	ระดับ				
๘๐๒	น.ส.อรารวม สุระพันธ์	ค.บ.๕ปี(คณิตศาสตร์)	๖๒๑๐๘๖๕๐๐๒๔๕	ครู	คศ.๑	๖๒๑๐๘๖๕๐๐๒๔๕	ครู	คศ.๑	๓๐๐,๙๖๐ (๒๕,๐๘๐x๑๒)	-	-	๓๐๐,๙๖๐
๘๐๓	ว่าง	(ดนตรีไทย)	๖๒๑๐๘๖๕๐๐๒๔๖	ครูผู้ช่วย	คผช.	๖๒๑๐๘๖๕๐๐๒๔๖	ครูผู้ช่วย	คผช.	๑๘๙,๖๐๐ (๑๕,๘๐๐x๑๒)	-	-	๑๘๙,๖๐๐
๘๐๔	น.ส.ณัฐภรณ์ ลาบัง	วท.บ.(เคมี)	๖๒๑๐๘๖๕๐๐๒๔๗	ครู	คศ.๑	๖๒๑๐๘๖๕๐๐๒๔๗	ครู	คศ.๑	๓๒๔,๐๐๐ (๒๗,๐๐๐x๑๒)	-	-	๓๒๔,๐๐๐
๘๐๕	นายภูริพงษ์ ภูลวรรณ	คศ.บ. (ดนตรีสากล)	๖๒๑๐๘๖๕๐๐๒๔๘	ครูผู้ช่วย	คผช.	๖๒๑๐๘๖๕๐๐๒๔๘	ครู	คศ.๑	๒๗๓,๖๐๐ (๒๒,๘๐๐x๑๒)	-	-	๒๗๓,๖๐๐
๘๐๖	ว่าง	(สังคมศึกษา)	๖๒๑๐๘๖๕๐๐๒๔๙	ครูผู้ช่วย	คผช.	๖๒๑๐๘๖๕๐๐๒๔๙	ครู	-	๒๗๕,๗๖๐ (๒๒,๙๘๐x๑๒)	-	-	๒๗๕,๗๖๐
๘๐๗	ว่าง	(คณิตศาสตร์)	๖๒๑๐๘๖๕๐๐๒๕๐	ครูผู้ช่วย	คผช.	๖๒๑๐๘๖๕๐๐๒๕๐	ครูผู้ช่วย	คผช.	๑๘๙,๖๐๐ (๑๕,๘๐๐x๑๒)	-	-	๑๘๙,๖๐๐
๘๐๘	น.ส.ปิยะนุช เกตุพันธ์	ค.บ.(เทคโนโลยีและนวัตกรรมการศึกษา)	๖๒๑๐๘๖๕๐๐๒๕๑	ครู	คศ.๑	๖๒๑๐๘๖๕๐๐๒๕๑	ครู	คศ.๓	๕๒๒,๑๒๐ (๔๓,๕๑๐x๑๒)	๖๗,๒๐๐ (๕,๖๐๐x๑๒)	๖๗,๒๐๐ (๕,๖๐๐x๑๒)	๕๒๒,๑๒๐
๘๐๙	ว่าง	(บรรณารักษ์)	๖๒๑๐๘๖๕๐๐๒๕๒	ครูผู้ช่วย	คผช.	๖๒๑๐๘๖๕๐๐๒๕๒	ครูผู้ช่วย	คผช.	๑๘๙,๖๐๐ (๑๕,๘๐๐x๑๒)	-	-	๑๘๙,๖๐๐
๘๑๐	ว่าง	(ฟิสิกส์)	๖๒๑๐๘๖๕๐๐๒๕๓	ครู	คศ.๑	๖๒๑๐๘๖๕๐๐๒๕๓	ครู	-	๒๑๔,๐๘๐ (๑๗,๘๔๐x๑๒)	-	-	๒๑๔,๐๘๐
บุคลากรสนับสนุนการสอน												
๘๑๑	น.ส.พรภัทร์ วัฒนาวัง	ปวช.(คอมพิวเตอร์ธุรกิจ)	๒๑๕๘-๕	ผู้ช่วยเจ้าพนักงานธุรการ	-	๒๑๕๘-๕	ผู้ช่วยเจ้าพนักงานธุรการ	-	๑๖๔,๐๔๐ (๑๓,๖๗๐x๑๒)	-	๑๑,๑๖๐ (๙๓๐x๑๒)	๑๗๕,๒๐๐
๘๑๒	น.ส.ศศิตี งามทรัพย์	ปวส.(บริหารธุรกิจ)	๓๑๘๑-๕	ผู้ช่วยเจ้าพนักงานธุรการ	-	๓๑๘๑-๕	ผู้ช่วยเจ้าพนักงานธุรการ	-	๑๘๖,๗๒๐ (๑๕,๕๖๐x๑๒)	-	-	๑๘๖,๗๒๐
๘๑๓	น.ส.ชลกานต์ นิทธิรงค์	ปวช.(การบัญชี)	๑๘๖๙-๕	ผู้ช่วยเจ้าพนักงานการเงินและบัญชี	-	๑๘๖๙-๕	ผู้ช่วยเจ้าพนักงานการเงินและบัญชี	-	๑๒๗,๒๐๐ (๑๐,๖๐๐x๑๒)	-	๒๔,๐๐๐ (๒,๐๐๐x๑๒)	๑๕๑,๒๐๐
๘๑๔	น.ส.วาสนา ด่านคำแหง	ปวช.(การบัญชี)	๓๘๔๓-๕	ผู้ช่วยเจ้าพนักงานพัสดุ	-	๓๘๔๓-๕	ผู้ช่วยเจ้าพนักงานพัสดุ	-	๑๔๖,๗๖๐ (๑๒,๒๓๐x๑๒)	-	๒๔,๐๐๐ (๒,๐๐๐x๑๒)	๑๗๐,๗๖๐
บุคลากรสนับสนุนสถานศึกษา												
๘๑๕	นางแจน โสมศรี	ป.๔	๐๐๑๐-๔	ภารโรง	-	๐๐๑๐-๔	ภารโรง	-	๑๐๘,๐๐๐ (๙,๐๐๐x๑๒)	-	๒๔,๐๐๐ (๒,๐๐๐x๑๒)	๑๓๒,๐๐๐

ที่	ชื่อ สกุล	คุณวุฒิ การศึกษา	กรอบอัตรากำลังเดิม			กรอบอัตรากำลังใหม่			เงินเดือน	เงินประจำ ตำแหน่ง	เงินค่าตอบแทน/ เงินเพิ่มอื่นๆ	หมายเหตุ
			เลขที่ตำแหน่ง	ตำแหน่ง	ระดับ	เลขที่ตำแหน่ง	ตำแหน่ง	ระดับ				
๘๑๖	นายเอกชัย ระดมเล็ก	ป.๖	๐๐๑๑-๔	ภารโรง	-	๐๐๑๑-๔	ภารโรง	-	๑๐๘,๐๐๐	-	๒๔,๐๐๐	๑๓๒,๐๐๐
									(๙,๐๐๐x๑๒)		(๒,๐๐๐x๑๒)	
๘๑๗	นายพลชัย พรหมจันทร์	ป.๔	๐๐๑๒-๔	ภารโรง	-	๐๐๑๒-๔	ภารโรง	-	๑๐๘,๐๐๐	-	๒๔,๐๐๐	๑๓๒,๐๐๐
									(๙,๐๐๐x๑๒)		(๒,๐๐๐x๑๒)	
	โรงเรียนบ้านนางาม											
๘๑๘	นางคมขำ ศรีมดุง	ค.บ.(พิสิทธ์)	๖๒๑๐๘๕๕๐๐๒๕๔	ผู้อำนวยการสถานศึกษา	คศ.๓	๖๒๑๐๘๕๕๐๐๒๕๔	ผู้อำนวยการสถานศึกษา	คศ.๓	๕๑๔,๖๘๐	๖๗,๒๐๐	๖๗,๒๐๐	๖๔๙,๐๘๐
		กศ.ม.(การบริหารการศึกษา)							(๔๒,๘๙๐x๑๒)	(๕,๖๐๐x๑๒)	(๕,๖๐๐x๑๒)	
๘๑๙	นางนิชากุล ท้าวสาลี	ค.บ.(การประถมศึกษา)	๖๒๑๐๘๖๕๐๐๒๕๕	ครู	คศ.๒	๖๒๑๐๘๖๕๐๐๒๕๕	ครู	คศ.๓	๔๓๑,๘๘๐	๖๗,๒๐๐	๖๗,๒๐๐	๕๖๖,๒๘๐
		กศ.ม.(การบริหารการศึกษา)							(๓๕,๙๙๐x๑๒)	(๕,๖๐๐x๑๒)	(๕,๖๐๐x๑๒)	
๘๒๐	นางนริศรา พรหมประเสริฐ	ค.บ.(คณิตศาสตร์)	๖๒๑๐๘๖๕๐๐๒๕๖	ครู	คศ.๓	๖๒๑๐๘๖๕๐๐๒๕๖	ครู	คศ.๓	๕๖๒,๘๐๐	๖๗,๒๐๐	๖๗,๒๐๐	๖๙๗,๒๐๐
		กศ.ม.(การวิจัยและสถิติทางการศึกษา)							(๔๖,๙๐๐x๑๒)	(๕,๖๐๐x๑๒)	(๕,๖๐๐x๑๒)	
๘๒๑	นางศิริภาณี เพ็งรอด	ค.บ.(การประถมศึกษา)	๖๒๑๐๘๖๕๐๐๒๕๗	ครู	คศ.๓	๖๒๑๐๘๖๕๐๐๒๕๗	ครู	คศ.๓	๖๒๘,๒๐๐	๖๗,๒๐๐	๖๗,๒๐๐	๗๖๒,๖๐๐
									(๕๒,๓๕๐x๑๒)	(๕,๖๐๐x๑๒)	(๕,๖๐๐x๑๒)	
๘๒๒	นายอัศวิน ทองแสง	ค.บ.(ภาษาไทย)	๖๒๑๐๘๖๕๐๐๒๕๘	ครู	คศ.๓	๖๒๑๐๘๖๕๐๐๒๕๘	ครู	คศ.๓	๖๑๖,๔๔๐	๖๗,๒๐๐	๖๗,๒๐๐	๗๕๐,๘๔๐
									(๕๑,๓๗๐x๑๒)	(๕,๖๐๐x๑๒)	(๕,๖๐๐x๑๒)	
๘๒๓	น.ส.วรรณภา เขินไพร	ค.บ.(วิทยาศาสตร์)	๖๒๑๐๘๖๕๐๐๒๕๙	ครู	คศ.๒	๖๒๑๐๘๖๕๐๐๒๕๙	ครู	คศ.๒	๔๖๗,๖๔๐	๔๒,๐๐๐	-	๕๐๙,๖๔๐
									(๓๘,๙๗๐x๑๒)	(๓,๕๐๐x๑๒)		
๘๒๔	น.ส.พัทตร์ศรี เศษวงค์	ค.บ.๕ปี(สังคมศึกษา)	๖๒๑๐๘๖๕๐๐๒๖๐	ครู	คศ.๑	๖๒๑๐๘๖๕๐๐๒๖๐	ครู	คศ.๑	๓๐๐,๓๖๐	-	-	๓๐๐,๓๖๐
									(๒๕,๐๓๐x๑๒)			
๘๒๕	น.ส.วนิดา สิมมา	ค.บ.๕ปี(ภาษาอังกฤษ)	๖๒๑๐๘๖๕๐๐๒๖๑	ครู	คศ.๑	๖๒๑๐๘๖๕๐๐๒๖๑	ครู	คศ.๑	๒๙๙,๑๖๐	-	-	๒๙๙,๑๖๐
									(๒๔,๙๓๐x๑๒)			
๘๒๖	น.ส.สาวิตรี วิจารณ์พันธ์	ค.บ.๕ปี(คณิตศาสตร์)	๖๒๑๐๘๖๕๐๐๒๖๒	ครูผู้ช่วย	คฝข.	๖๒๑๐๘๖๕๐๐๒๖๒	ครู	คศ.๑	๒๖๖,๖๔๐	-	-	๒๖๖,๖๔๐
									(๒๒,๒๒๐x๑๒)			
๘๒๗	น.ส.โชติกา ชื่อตรง	ค.บ.๕ปี(ภาษาอังกฤษ)	๖๒๑๐๘๖๕๐๐๒๖๓	ครู	คศ.๑	๖๒๑๐๘๖๕๐๐๒๖๓	ครู	คศ.๒	๓๘๒,๖๘๐	-	-	๓๘๒,๖๘๐
									(๓๑,๘๙๐x๑๒)			
๘๒๘	น.ส.สุนิสา สติมัน	ค.บ.(ภาษาไทย) ๕ปี	๖๒๑๐๘๖๕๐๐๒๖๔	ครู	คศ.๑	๖๒๑๐๘๖๕๐๐๒๖๔	ครู	คศ.๒	๓๓๕,๕๒๐	๔๒,๐๐๐	-	๓๓๕,๕๒๐
									(๒๗,๙๖๐x๑๒)	(๓,๕๐๐x๑๒)		
	บุคลากรสนับสนุนการสอน											
๘๒๙	ว่าง	-	๓๘๔๘-๕	ผู้ช่วยเจ้าพนักงานการเงินและบัญชี	-	๓๘๔๘-๕	ผู้ช่วยเจ้าพนักงานการเงินและบัญชี	-	๑๗๔,๗๒๐	-	๔๘๐	๑๗๕,๒๐๐
									(๑๔,๕๖๐x๑๒)		(๔๐x๑๒)	

ที่	ชื่อ สกุล	คุณวุฒิ การศึกษา	กรอบอัตราเก่าเดิม			กรอบอัตราค่าใหม่			เงินเดือน	เงินประจำ ตำแหน่ง	เงินค่าตอบแทน/ เงินเพิ่มอื่นๆ	หมายเหตุ
			เลขที่ตำแหน่ง	ตำแหน่ง	ระดับ	เลขที่ตำแหน่ง	ตำแหน่ง	ระดับ				
	บุคลากรสนับสนุนสถานศึกษา											
๘๓๐	นายสมพงษ์ ม่วงกลม	ป.๖	๐๐๑๓-๔	ภารโรง	-	๐๐๑๓-๔	ภารโรง	-	๑๐๘,๐๐๐	-	๒๔,๐๐๐	๑๓๒,๐๐๐
									(๙,๐๐๐X๑๒)		(๒,๐๐๐X๑๒)	
	โรงเรียนวัดน่านคร											
๘๓๑	นายจรัสศักดิ์ ศรีทองคำ	ค.บ.(อุตสาหกรรมศิลป์)	๖๒๑๑๘๕๕๐๐๒๖๕	ผู้อำนวยการสถานศึกษา	คศ.๓	๖๒๑๑๘๕๕๐๐๒๖๕	ผู้อำนวยการสถานศึกษา	คศ.๓(๔)	๗๘๖,๖๐๐	๖๗,๒๐๐	๖๗,๒๐๐	๙๒๑,๐๐๐
		กศ.ม.(การบริหารการศึกษา)							(๖๕,๕๕๐X๑๒)	(๕,๖๐๐X๑๒)	(๕,๖๐๐X๑๒)	
๘๓๒	ว่าง	-	๖๒๑๑๘๕๕๐๐๒๖๖	รองผู้อำนวยการสถานศึกษา	คศ.๔	๖๒๑๑๘๕๕๐๐๒๖๖	รองผู้อำนวยการสถานศึกษา	-	๖๐๔,๓๒๐	๑๑๘,๘๐๐	๑๑๘,๘๐๐	๘๔๑,๙๒๐
									(๕๐,๓๖๐X๑๒)	(๙,๙๐๐X๑๒)	(๙,๙๐๐X๑๒)	
๘๓๓	ว่าง	-	๖๒๑๑๘๕๕๐๐๒๖๗	รองผู้อำนวยการสถานศึกษา	คศ.๓	๖๒๑๑๘๕๕๐๐๒๖๗	รองผู้อำนวยการสถานศึกษา	-	๔๙๖,๙๒๐	๖๗,๒๐๐	๖๗,๒๐๐	๖๓๑,๓๒๐
									(๔๑,๔๑๐X๑๒)	(๕,๖๐๐X๑๒)	(๕,๖๐๐X๑๒)	
๘๓๔	นายเริงฤทธิ์ กลมเหลา	ค.บ.(คณิตศาสตร์)	๖๒๑๑๘๕๕๐๐๒๖๘	รองผู้อำนวยการสถานศึกษา	คศ.๓	๖๒๑๑๘๕๕๐๐๒๖๘	รองผู้อำนวยการสถานศึกษา	คศ.๓(๔)	๘๒๓,๐๘๐	๖๗,๒๐๐	๖๗,๒๐๐	๙๕๗,๔๘๐
									(๖๘,๕๙๐X๑๒)	(๕,๖๐๐X๑๒)	(๕,๖๐๐X๑๒)	
๘๓๕	น.ส.นัฐกร มาคสิง	วท.บ.(ชีววิทยา)	๖๒๑๑๘๕๕๐๐๒๖๙	รองผู้อำนวยการสถานศึกษา	คศ.๒	๖๒๑๑๘๕๕๐๐๒๖๙	รองผู้อำนวยการสถานศึกษา	คศ.๓	๕๑๐,๔๘๐	๖๗,๒๐๐	๖๗,๒๐๐	๖๔๔,๘๘๐
		กศ.ม.(การบริหารการศึกษา)							(๔๒,๕๔๐X๑๒)	(๕,๖๐๐X๑๒)	(๕,๖๐๐X๑๒)	
๘๓๖	ว่าง	(พิสิทธ์)	๖๒๑๑๘๖๕๐๐๒๗๐	ครูผู้ช่วย	คผช.	๖๒๑๑๘๖๕๐๐๒๗๐	ครูผู้ช่วย	คผช.	๑๘๙,๖๐๐	-	-	๑๘๙,๖๐๐
									(๑๕,๘๐๐X๑๒)			
๘๓๗	นางสุรางคณา ใหม่เอี่ยม	ค.บ.(ภาษาอังกฤษ)	๖๒๑๑๘๖๕๐๐๒๗๑	ครู	คศ.๓	๖๒๑๑๘๖๕๐๐๒๗๑	ครู	คศ.๓	๖๑๔,๖๔๐	๖๗,๒๐๐	๖๗,๒๐๐	๗๔๙,๐๔๐
		ศษ.ม.(การบริหารการศึกษา)							(๕๑,๒๒๐X๑๒)	(๕,๖๐๐X๑๒)	(๕,๖๐๐X๑๒)	
๘๓๘	น.ส.ณัฐนันท์ ศรีมะเรือง	ค.บ.๕ปี(สังคมศึกษา)	๖๒๑๑๘๖๕๐๐๒๗๒	ครู	คศ.๑	๖๒๑๑๘๖๕๐๐๒๗๒	ครู	คศ.๑	๒๙๐,๑๖๐	-	-	๒๙๐,๑๖๐
									(๒๔,๑๘๐X๑๒)			
๘๓๙	น.ส.อิสราภรณ์ ศรีบุญเรือง	ค.บ.(วิทยาศาสตร์ทั่วไป)	๖๒๑๑๘๖๕๐๐๒๗๓	ครู	คศ.๓	๖๒๑๑๘๖๕๐๐๒๗๓	ครู	คศ.๓	๔๔๖,๖๔๐	๖๗,๒๐๐	๖๗,๒๐๐	๕๘๑,๐๔๐
		ศษ.ม.(การบริหารการศึกษา)							(๓๗,๒๒๐X๑๒)	(๕,๖๐๐X๑๒)	(๕,๖๐๐X๑๒)	
๘๔๐	นายบัณฑิต หงษ์ทอง	กศ.บ.(พลศึกษา)	๖๒๑๑๘๖๕๐๐๒๗๔	ครู	คศ.๓	๖๒๑๑๘๖๕๐๐๒๗๔	ครู	คศ.๓(๔)	๗๒๑,๘๔๐	๖๗,๒๐๐	๖๗,๒๐๐	๙๐๖,๒๔๐
									(๖๔,๓๒๐X๑๒)	(๕,๖๐๐X๑๒)	(๕,๖๐๐X๑๒)	
๘๔๑	นางพรสวรรค์ ศรีโยธา	ค.บ.(คณิตศาสตร์)	๖๒๑๑๘๖๕๐๐๒๗๕	ครู	คศ.๓	๖๒๑๑๘๖๕๐๐๒๗๕	ครู	คศ.๓	๕๒๗,๘๘๐	๖๗,๒๐๐	๖๗,๒๐๐	๖๖๒,๒๘๐
									(๔๓,๙๙๐X๑๒)	(๕,๖๐๐X๑๒)	(๕,๖๐๐X๑๒)	
๘๔๒	น.ส.วรางคณา สาลี	ค.บ.๕ปี(นาฏศิลป์)	๖๒๑๑๘๖๕๐๐๒๗๖	ครูผู้ช่วย	คผช.	๖๒๑๑๘๖๕๐๐๒๗๖	ครูผู้ช่วย	คศ.๑	๒๗๓,๗๒๐	-	-	๒๗๓,๗๒๐
									(๒๒,๘๑๐X๑๒)			
๘๔๓	นางนันทวรรณ ชัยทาน	ค.บ.(ชีววิทยา)	๖๒๑๑๘๖๕๐๐๒๗๗	ครู	คศ.๓	๖๒๑๑๘๖๕๐๐๒๗๗	ครู	คศ.๓	๖๗๙,๐๘๐	๖๗,๒๐๐	๖๗,๒๐๐	๘๑๓,๔๘๐
		ศษ.ม.(การบริหารการศึกษา)							(๕๖,๕๙๐X๑๒)	(๕,๖๐๐X๑๒)	(๕,๖๐๐X๑๒)	

ที่	ชื่อ สกุล	คุณวุฒิ การศึกษา	กรอบอัตรากำลังเดิม			กรอบอัตรากำลังใหม่			เงินเดือน	เงินประจำ ตำแหน่ง	เงินค่าตอบแทน/ เงินเพิ่มอื่นๆ	หมายเหตุ
			เลขที่ตำแหน่ง	ตำแหน่ง	ระดับ	เลขที่ตำแหน่ง	ตำแหน่ง	ระดับ				
๘๔๔	นางสายชล ปิ่นแก้ว	ศศ.บ.(ภาษาอังกฤษ)	๖๒๑๑๖๕๐๐๒๗๘	ครู	คศ.๓	๖๒๑๑๖๕๐๐๒๗๘	ครู	คศ.๓	๖๓๘,๘๘๐	๖๗,๒๐๐	๖๗,๒๐๐	๗๗๓,๒๘๐
		ศษ.ม.(การบริหารการศึกษา)							(๕๓,๒๔๐x๑๒)	(๕,๖๐๐x๑๒)	(๕,๖๐๐x๑๒)	
๘๔๕	น.ส.วิภา ปุฒประเสริฐ	ศษ.บ.(การสอนคณิตศาสตร์)	๖๒๑๑๖๕๐๐๒๗๙	ครู	คศ.๓	๖๒๑๑๖๕๐๐๒๗๙	ครู	คศ.๓	๕๗๒,๖๔๐	๖๗,๒๐๐	๖๗,๒๐๐	๗๐๗,๐๔๐
		กศ.ม.(การบริหารการศึกษา)							(๔๗,๗๒๐x๑๒)	(๕,๖๐๐x๑๒)	(๕,๖๐๐x๑๒)	
๘๔๖	นางจุฑามาศ พันจันทิก	บธ.บ.(คอมพิวเตอร์ธุรกิจ)	๖๒๑๑๖๕๐๐๒๘๐	ครู	คศ.๓	๖๒๑๑๖๕๐๐๒๘๐	ครู	คศ.๓	๕๖๑,๙๖๐	๖๗,๒๐๐	๖๗,๒๐๐	๖๙๖,๓๖๐
		กศ.ม.(บริหารการศึกษา)							(๔๖,๘๓๐x๑๒)	(๕,๖๐๐x๑๒)	(๕,๖๐๐x๑๒)	
๘๔๗	น.ส.ธนพร ปิ่นพานิช	กศ.บ.(การสอนคณิตศาสตร์) ๕ปี	๖๒๑๑๖๕๐๐๒๘๑	ครู	คศ.๑	๖๒๑๑๖๕๐๐๒๘๑	ครู	คศ.๒	๓๔๙,๔๔๐	๔๒,๐๐๐	-	๓๙๑,๔๔๐
									(๒๙,๑๒๐x๑๒)	(๓,๕๐๐x๑๒)		
๘๔๘	นายสุพัฒน์พงษ์ พุ่มเจริญ	ค.อ.บ. (เทคโนโลยีคอมพิวเตอร์)	๖๒๑๑๖๕๐๐๒๘๒	ครู	คศ.๑	๖๒๑๑๖๕๐๐๒๘๒	ครู	คศ.๑	๒๘๖,๘๐๐	-	-	๒๘๖,๘๐๐
		ร.บ. (รัฐศาสตร์) (เอกสังคมศึกษา)							(๒๓,๙๐๐x๑๒)			
๘๔๙	ว่าง	(ภาษาจีน)	๖๒๑๑๖๕๐๐๒๘๓	ครูผู้ช่วย	คผช.	๖๒๑๑๖๕๐๐๒๘๓	ครูผู้ช่วย	คผช.	๑๘๙,๖๐๐	-	-	๑๘๙,๖๐๐
									(๑๕,๘๐๐x๑๒)			
๘๕๐	ว่าง	(อุตสาหกรรมศิลป์)	๖๒๑๑๖๕๐๐๒๘๔	ครูผู้ช่วย	คผช.	๖๒๑๑๖๕๐๐๒๘๔	ครูผู้ช่วย	คผช.	๑๘๙,๖๐๐	-	-	๑๘๙,๖๐๐
									(๑๕,๘๐๐x๑๒)			
๘๕๑	น.ส.ปวีณา บัญญัติ	ค.บ.๕ปี(เกษตรศาสตร์)	๖๒๑๑๖๕๐๐๒๘๕	ครูผู้ช่วย	คผช.	๖๒๑๑๖๕๐๐๒๘๕	ครู	คศ.๑	๒๗๕,๖๔๐	-	-	๒๗๕,๖๔๐
									(๒๒,๙๗๐x๑๒)			
๘๕๒	น.ส.ศิริพิชชา ขยันดี	บธ.บ.(การบริหารธุรกิจ(บัญชี))	๖๒๑๑๖๕๐๐๒๘๖	ครู	คศ.๑	๖๒๑๑๖๕๐๐๒๘๖	ครู	คศ.๑	๓๖๗,๐๘๐	-	-	๓๖๗,๐๘๐
		ร.บ.ม.							(๓๐,๕๙๐x๑๒)			
๘๕๓	น.ส.ปิยาภัสร์ ศิริเดชพัฒน์	วท.บ. (ฟิสิกส์)	๖๒๑๑๖๕๐๐๒๘๗	ครู	คศ.๓	๖๒๑๑๖๕๐๐๒๘๗	ครู	คศ.๓	๔๗๑,๑๒๐	๖๗,๒๐๐	๖๗,๒๐๐	๖๐๕,๕๒๐
									(๓๙,๒๖๐x๑๒)	(๕,๖๐๐x๑๒)	(๕,๖๐๐x๑๒)	
๘๕๔	ว่าง	(เกษตร)	๖๒๑๑๖๕๐๐๒๘๘	ครูผู้ช่วย	คผช.	๖๒๑๑๖๕๐๐๒๘๘	ครูผู้ช่วย	คผช.	๗๐๐,๖๘๐	-	-	๗๐๐,๖๘๐
									(๕๘,๓๙๐x๑๒)			
๘๕๕	ว่าง	(ศิลปะ)	๖๒๑๑๖๕๐๐๒๘๙	ครูผู้ช่วย	คผช.	๖๒๑๑๖๕๐๐๒๘๙	ครูผู้ช่วย	คผช.	๑๘๙,๖๐๐	-	-	๑๘๙,๖๐๐
									(๑๕,๘๐๐x๑๒)			
๘๕๖	นางจุฑามาศ กองบัว	ค.บ.(วิทยาศาสตร์)	๖๒๑๑๖๕๐๐๒๙๐	ครู	คศ.๓	๖๒๑๑๖๕๐๐๒๙๐	ครู	คศ.๓(๔)	๗๐๗,๕๒๐	๖๗,๒๐๐	๖๗,๒๐๐	๘๔๑,๙๒๐
		ศษ.ม.(การบริหารการศึกษา)							(๕๘,๙๖๐x๑๒)	(๕,๖๐๐x๑๒)	(๕,๖๐๐x๑๒)	
๘๕๗	น.ส.ฟ้ารุ่ง ชมสุนทร	ค.บ.(คณิตศาสตร์)	๖๒๑๑๖๕๐๐๒๙๑	ครู	คศ.๓	๖๒๑๑๖๕๐๐๒๙๑	ครู	คศ.๓	๖๐๖,๔๘๐	๖๗,๒๐๐	๖๗,๒๐๐	๗๔๐,๘๘๐
		ศษ.ม.(การบริหารการศึกษา)							(๕๐,๕๔๐x๑๒)	(๕,๖๐๐x๑๒)	(๕,๖๐๐x๑๒)	
๘๕๘	นางเลิศลักษณ์ ไชยบาล	กศ.บ.(การสอนคณิตศาสตร์)	๖๒๑๑๖๕๐๐๒๙๒	ครู	คศ.๓(๔)	๖๒๑๑๖๕๐๐๒๙๒	ครู	คศ.๒	๔๗๔,๑๒๐	๔๒,๐๐๐	-	๕๑๖,๑๒๐
									(๓๙,๕๑๐x๑๒)	(๓,๕๐๐x๑๒)		

ที่	ชื่อ สกุล	คุณวุฒิ การศึกษา	กรอบอัตราเก่าเดิม			กรอบอัตรากำลังใหม่			เงินเดือน	เงินประจำ ตำแหน่ง	เงินค่าตอบแทน/ เงินเพิ่มอื่นๆ	หมายเหตุ
			เลขที่ตำแหน่ง	ตำแหน่ง	ระดับ	เลขที่ตำแหน่ง	ตำแหน่ง	ระดับ				
๘๕๙	นางชวนพิศ ราชรักษ์	ค.บ.(คณิตศาสตร์) ๕ปี	๖๒๑๐๘๖๕๐๐๒๙๓	ครู	คศ.๑	๖๒๑๐๘๖๕๐๐๒๙๓	ครู	คศ.๑	๓๒๐,๑๖๐	-	-	๓๒๐,๑๖๐
									(๒๖,๖๘๐x๑๒)	(๐x๑๒)		
๘๖๐	น.ส.อรพรรณ สีดี	ศศ.บ.(ภาษาอังกฤษ)	๖๒๑๐๘๖๕๐๐๒๙๔	ครู	คศ.๓	๖๒๑๐๘๖๕๐๐๒๙๔	ครู	คศ.๓(๔)	๓๓๐,๓๒๐	๖๗,๒๐๐	๖๗,๒๐๐	๘๖๔,๗๒๐
		ศศ.ม.(ภาษาอังกฤษ)							(๖๐,๘๖๐x๑๒)	(๕,๖๐๐x๑๒)	(๕,๖๐๐x๑๒)	
๘๖๑	ว่าง	(สังคมศึกษา)	๖๒๑๐๘๖๕๐๐๒๙๕	ครู	คศ.๔	๖๒๑๐๘๖๕๐๐๒๙๕	ครู	-	๓๓๐,๔๔๐	๑๑๘,๘๐๐	๑๑๘,๘๐๐	๕๖๘,๐๔๐
									(๖๐,๘๗๐x๑๒)	(๙,๙๐๐x๑๒)	(๙,๙๐๐x๑๒)	
๘๖๒	นายสะอาด งามนิสัย	ค.บ.(สังคมศึกษา)	๖๒๑๐๘๖๕๐๐๒๙๖	ครู	คศ.๓	๖๒๑๐๘๖๕๐๐๒๙๖	ครู	คศ.๓	๔๕๗,๔๔๐	๖๗,๒๐๐	๖๗,๒๐๐	๕๙๑,๘๔๐
		วทม.(เทคโนโลยีและวิจัยการศึกษา)							(๓๘,๑๒๐x๑๒)	(๕,๖๐๐x๑๒)	(๕,๖๐๐x๑๒)	
๘๖๓	นายโรจนศักดิ์ แก้วอนันต์	ค.บ.(ภาษาไทย)	๖๒๑๐๘๖๕๐๐๒๙๗	ครู	คศ.๓	๖๒๑๐๘๖๕๐๐๒๙๗	ครู	คศ.๑	๒๗๖,๓๖๐	-	-	๒๗๖,๓๖๐
		ศษ.ม.(การบริหารการศึกษา)							(๒๓,๐๓๐x๑๒)	(๐x๑๒)		
๘๖๔	นางกชพร แสงสี	ค.บ.(ชีววิทยา)	๖๒๑๐๘๖๕๐๐๒๙๘	ครู	คศ.๓	๖๒๑๐๘๖๕๐๐๒๙๘	ครู	คศ.๓	๖๔๗,๐๔๐	๖๗,๒๐๐	๖๗,๒๐๐	๗๘๑,๔๔๐
		ศษ.ม.(การบริหารการศึกษา)							(๕๓,๙๒๐x๑๒)	(๕,๖๐๐x๑๒)	(๕,๖๐๐x๑๒)	
๘๖๕	นางจิตราภรณ์ คุ้มภัย	ค.บ.(คณิตศาสตร์)	๖๒๑๐๘๖๕๐๐๒๙๙	ครู	คศ.๔	๖๒๑๐๘๖๕๐๐๒๙๙	ครู	คศ.๔	๖๖๖,๑๒๐	๑๑๘,๘๐๐	๑๑๘,๘๐๐	๙๐๓,๗๒๐
		กศ.ม.(การสอนคณิตศาสตร์)							(๕๕,๕๑๐x๑๒)	(๙,๙๐๐x๑๒)	(๙,๙๐๐x๑๒)	
๘๖๖	น.ส.เนาวรัตน์ ทำประสาร	(ภาษาอังกฤษ)	๖๒๑๐๘๖๕๐๐๓๐๐	ครู	คศ.๓(๔)	๖๒๑๐๘๖๕๐๐๓๐๐	ครู	คศ.๓	๕๓๖,๔๐๐	๖๗,๒๐๐	๖๗,๒๐๐	๖๗๐,๘๐๐
									(๔๔,๗๐๐x๑๒)	(๕,๖๐๐x๑๒)	(๕,๖๐๐x๑๒)	
๘๖๗	นายเอนก เอื้อเพื่อ	ค.บ.(อุตสาหกรรมศิลป์)	๖๒๑๐๘๖๕๐๐๓๐๑	ครู	คศ.๓	๖๒๑๐๘๖๕๐๐๓๐๑	ครู	คศ.๓	๖๙๖,๓๖๐	๖๗,๒๐๐	๖๗,๒๐๐	๘๓๐,๗๖๐
									(๕๘,๐๓๐x๑๒)	(๕,๖๐๐x๑๒)	(๕,๖๐๐x๑๒)	
๘๖๘	นายอนุพนธ์ ชัยทาน	ค.บ.(พลศึกษา)	๖๒๑๐๘๖๕๐๐๓๐๒	ครู	คศ.๓	๖๒๑๐๘๖๕๐๐๓๐๒	ครู	คศ.๓	๖๘๐,๗๖๐	๖๗,๒๐๐	๖๗,๒๐๐	๘๑๕,๑๖๐
		ศษ.ม.(การบริหารการศึกษา)							(๕๖,๗๓๐x๑๒)	(๕,๖๐๐x๑๒)	(๕,๖๐๐x๑๒)	
๘๖๙	นางนารีรัตน์ แสนประเสริฐ	ศษ.บ.(วิทยาศาสตร์-คณิตศาสตร์)	๖๒๑๐๘๖๕๐๐๓๐๓	ครู	คศ.๓	๖๒๑๐๘๖๕๐๐๓๐๓	ครู	คศ.๓	๖๖๐,๐๐๐	๖๗,๒๐๐	๖๗,๒๐๐	๗๙๔,๔๐๐
		กศ.ม.(บริหารการศึกษา)							(๕๕,๐๐๐x๑๒)	(๕,๖๐๐x๑๒)	(๕,๖๐๐x๑๒)	
๘๗๐	นายทวีศักดิ์ สุเมธโสภณ	ค.บ.(คอมพิวเตอร์)	๖๒๑๐๘๖๕๐๐๓๐๔	ครู	คศ.๓	๖๒๑๐๘๖๕๐๐๓๐๔	ครู	คศ.๓	๖๖๒,๐๔๐	๖๗,๒๐๐	๖๗,๒๐๐	๗๙๖,๔๔๐
		ศษ.ม.(การบริหารการศึกษา)							(๕๕,๑๗๐x๑๒)	(๕,๖๐๐x๑๒)	(๕,๖๐๐x๑๒)	
๘๗๑	น.ส.สุฤดี อินทรีย์	ค.บ.(ภาษาไทย) ๕ปี	๖๒๑๐๘๖๕๐๐๓๐๕	ครู	คศ.๑	๖๒๑๐๘๖๕๐๐๓๐๕	ครู	คศ.๑	๓๒๘,๙๒๐	-	-	๓๒๘,๙๒๐
									(๒๗,๔๑๐x๑๒)			
๘๗๒	น.ส.สุภาณัน กุลประกอบ	ค.บ.(ภาษาอังกฤษ)	๖๒๑๐๘๖๕๐๐๓๐๖	ครู	คศ.๓	๖๒๑๐๘๖๕๐๐๓๐๖	ครู	คศ.๓	๕๕๘,๐๐๐	๖๗,๒๐๐	๖๗,๒๐๐	๖๙๒,๔๐๐
		ศษ.ม.(การบริหารการศึกษา)							(๔๖,๕๐๐x๑๒)	(๕,๖๐๐x๑๒)	(๕,๖๐๐x๑๒)	
๘๗๓	น.ส.ณัฐพร สีทอง	ค.บ.๕ปี(สังคมศึกษา)	๖๒๑๐๘๖๕๐๐๓๐๗	ครู	คศ.๑	๖๒๑๐๘๖๕๐๐๓๐๗	ครู	คศ.๑	๒๙๐,๖๔๐	-	-	๒๙๐,๖๔๐
									(๒๔,๒๒๐x๑๒)			

ที่	ชื่อ สกุล	คุณวุฒิ การศึกษา	กรอบอัตราเก่าเดิม			กรอบอัตรากำลังใหม่			เงินเดือน	เงินประจำ ตำแหน่ง	เงินค่าตอบแทน/ เงินเพิ่มอื่นๆ	หมายเหตุ
			เลขที่ตำแหน่ง	ตำแหน่ง	ระดับ	เลขที่ตำแหน่ง	ตำแหน่ง	ระดับ				
๘๗๔	นายวัลลภ พยุงค์	ค.บ.(อุตสาหกรรมศิลป์)	๖๒๑๑๖๕๐๐๓๐๘	ครู	คศ.๓	๖๒๑๑๖๕๐๐๓๐๘	ครู	คศ.๓(๔)	๗๕๕,๗๖๐	๖๗,๒๐๐	๖๗,๒๐๐	๘๙๐,๑๖๐
		ศษ.ม.(การบริหารการศึกษา)							(๖๒,๙๘๐x๑๒)	(๕,๖๐๐x๑๒)	(๕,๖๐๐x๑๒)	
๘๗๕	นายวริทธิ์ ไวยวรรณ	ค.บ.(คอมพิวเตอร์ศึกษา)	๖๒๑๑๖๕๐๐๓๐๙	ครู	คศ.๔	๖๒๑๑๖๕๐๐๓๐๙	ครู	คศ.๔	๕๓๓,๔๐๐	๑๑๘,๘๐๐	๑๑๘,๘๐๐	๗๖๑,๐๐๐
		ศษ.ม.(การบริหารการศึกษา)							(๔๔,๔๕๐x๑๒)	(๙,๙๐๐x๑๒)	(๙,๙๐๐x๑๒)	
๘๗๖	นายบุญยืน พันธุ์ผ่าน	ค.บ.(พลศึกษา)	๖๒๑๑๖๕๐๐๓๑๐	ครู	คศ.๓	๖๒๑๑๖๕๐๐๓๑๐	ครู	คศ.๓	๕๔๗,๒๐๐	๖๗,๒๐๐	๖๗,๒๐๐	๖๘๑,๖๐๐
		ศษ.ม.(การบริหารการศึกษา)							(๔๕,๖๐๐x๑๒)	(๕,๖๐๐x๑๒)	(๕,๖๐๐x๑๒)	
๘๗๗	น.ส.กมลทิพย์ หนามพรม	ค.บ.(ภาษาไทย)	๖๒๑๑๖๕๐๐๓๑๑	ครู	คศ.๒	๖๒๑๑๖๕๐๐๓๑๑	ครู	คศ.๒	๔๕๐,๐๐๐	๔๒,๐๐๐	-	๔๙๒,๐๐๐
		ศษ.ม.(การบริหารการศึกษา)							(๓๗,๕๐๐x๑๒)	(๓,๕๐๐x๑๒)		
๘๗๘	นายวสันต์ ลิ้มปะนิช	ค.บ.(ภาษาไทย)	๖๒๑๑๖๕๐๐๓๑๒	ครู	คศ.๒	๖๒๑๑๖๕๐๐๓๑๒	ครู	คศ.๒	๔๒๐,๙๖๐	๔๒,๐๐๐	-	๔๖๒,๙๖๐
		ศษ.ม.(การบริหารการศึกษา)							(๓๕,๐๘๐x๑๒)	(๓,๕๐๐x๑๒)		
๘๗๙	น.ส.ลลิตา ไชยสงคราม	ศศ.บ.(ภาษาไทย)	๖๒๑๑๖๕๐๐๓๑๓	ครู	คศ.๒	๖๒๑๑๖๕๐๐๓๑๓	ครู	คศ.๒	๔๒๐,๒๔๐	๔๒,๐๐๐	-	๔๖๒,๒๔๐
		ศษ.ม.(การบริหารการศึกษา)							(๓๕,๐๒๐x๑๒)	(๓,๕๐๐x๑๒)		
๘๘๐	นายสุรัตน์ ศรีนินบูรณ	ค.บ.๕ปี(สังคมศึกษา)	๖๒๑๑๖๕๐๐๓๑๔	ครูผู้ช่วย	คผช.	๖๒๑๑๖๕๐๐๓๑๔	ครู	คศ.๑	๒๗๕,๒๘๐	-	-	๒๗๕,๒๘๐
									(๒๒,๙๔๐x๑๒)			
๘๘๑	ว่าง	(คหกรรม)	๖๒๑๑๖๕๐๐๓๑๕	ครูผู้ช่วย	คผช.	๖๒๑๑๖๕๐๐๓๑๕	ครูผู้ช่วย	คผช.	๑๘๙,๖๐๐	-	-	๑๘๙,๖๐๐
									(๑๕,๘๐๐x๑๒)			
๘๘๒	นายศิริศักดิ์ อาจปาสา	ศษ.บ.(พลศึกษา) ๕ปี	๖๒๑๑๖๕๐๐๓๑๖	ครู	คศ.๒	๖๒๑๑๖๕๐๐๓๑๖	ครู	คศ.๒	๔๐๒,๒๔๐	๔๒,๐๐๐	-	๔๔๔,๒๔๐
									(๓๓,๕๒๐x๑๒)	(๓,๕๐๐x๑๒)		
๘๘๓	น.ส.ภัทรพร ชื่อดรง	ค.บ.๕ปี(พลศึกษา) ๕ปี	๖๒๑๑๖๕๐๐๓๑๗	ครู	คศ.๑	๖๒๑๑๖๕๐๐๓๑๗	ครู	คศ.๑	๒๙๖,๒๘๐	-	-	๒๙๖,๒๘๐
									(๒๔,๖๙๐x๑๒)			
๘๘๔	นางอรุณี สุเมธโสภณ	ค.บ.(คอมพิวเตอร์ศึกษา)	๖๒๑๑๖๕๐๐๓๑๘	ครู	คศ.๓	๖๒๑๑๖๕๐๐๓๑๘	ครู	คศ.๓	๕๔๑,๘๐๐	๖๗,๒๐๐	๖๗,๒๐๐	๖๗๖,๒๐๐
		ศษ.ม.(การบริหารการศึกษา)							(๔๕,๑๕๐x๑๒)	(๕,๖๐๐x๑๒)	(๕,๖๐๐x๑๒)	
๘๘๕	น.ส.สวินัย กันหนองฮะ	ศศ.บ.(บรรณารักษ์ และสารนิเทศศาสตร์)	๖๒๑๑๖๕๐๐๓๑๙	ครู	คศ.๓	๖๒๑๑๖๕๐๐๓๑๙	ครู	คศ.๓	๕๐๔,๑๒๐	๖๗,๒๐๐	๖๗,๒๐๐	๖๓๘,๕๒๐
									(๔๒,๐๑๐x๑๒)	(๕,๖๐๐x๑๒)	(๕,๖๐๐x๑๒)	
๘๘๖	ว่าง	(อุตสาหกรรม)	๖๒๑๑๖๕๐๐๓๒๐	ครู	คศ.๓	๖๒๑๑๖๕๐๐๓๒๐	ครู	-	๔๖๑,๖๔๐	๖๗,๒๐๐	๖๗,๒๐๐	๕๙๖,๐๔๐
									(๓๘,๔๗๐x๑๒)	(๕,๖๐๐x๑๒)	(๕,๖๐๐x๑๒)	
๘๘๗	นางนิรุณชย์ นามวงษ์	ศศ.บ.(ศิลปกรรม)	๖๒๑๑๖๕๐๐๓๒๑	ครู	คศ.๓	๖๒๑๑๖๕๐๐๓๒๑	ครู	คศ.๔	๕๐๘,๔๔๐	๑๑๘,๘๐๐	๑๑๘,๘๐๐	๗๔๖,๐๔๐
		ศษ.ม.(การบริหารการศึกษา)							(๔๒,๓๗๐x๑๒)	(๙,๙๐๐x๑๒)	(๙,๙๐๐x๑๒)	
๘๘๘	นายอ้อ สาเดช	ค.บ.(ฟิสิกส์)	๖๒๑๑๖๕๐๐๓๒๒	ครู	คศ.๒	๖๒๑๑๖๕๐๐๓๒๒	ครู	คศ.๓	๔๖๖,๒๐๐	๖๗,๒๐๐	๖๗,๒๐๐	๖๐๐,๖๐๐
									(๓๘,๘๕๐x๑๒)	(๕,๖๐๐x๑๒)	(๕,๖๐๐x๑๒)	

ที่	ชื่อ สกุล	คุณวุฒิ การศึกษา	กรอบอัตราเก่าเดิม			กรอบอัตราค่าจ้างใหม่			เงินเดือน	เงินประจำ ตำแหน่ง	เงินค่าตอบแทน/ เงินเพิ่มอื่นๆ	หมายเหตุ
			เลขที่ตำแหน่ง	ตำแหน่ง	ระดับ	เลขที่ตำแหน่ง	ตำแหน่ง	ระดับ				
๘๘๙	นางจิราพร อาท	ค.บ.(ภาษาไทย)	๖๒๑๑๖๕๐๐๓๒๓	ครู	คศ.๓	๖๒๑๑๖๕๐๐๓๒๓	ครู	คศ.๓	๕๑๐,๘๔๐	๖๗,๒๐๐	๖๗,๒๐๐	๖๔๕,๒๔๐
		ศษ.ม.(การบริหารการศึกษา)							(๔๒,๕๗๐x๑๒)	(๕,๖๐๐x๑๒)	(๕,๖๐๐x๑๒)	
๘๙๐	น.ส.นภาพร เหมศิริ	บธ.บ.(การจัดการทั่วไป)	๖๒๑๑๖๕๐๐๓๒๔	ครู	คศ.๓	๖๒๑๑๖๕๐๐๓๒๔	ครู	คศ.๓	๔๙๖,๔๔๐	๖๗,๒๐๐	๖๗,๒๐๐	๖๓๐,๘๔๐
		ศษ.ม.(การบริหารการศึกษา)							(๔๑,๓๗๐x๑๒)	(๕,๖๐๐x๑๒)	(๕,๖๐๐x๑๒)	
๘๙๑	น.ส.สุวดี สุตันทวงษ์	ศศ.บ.(คณิตศาสตร์และเคมี)	๖๒๑๑๖๕๐๐๓๒๕	ครู	คศ.๓	๖๒๑๑๖๕๐๐๓๒๕	ครู	คศ.๓	๔๘๔,๘๐๐	๖๗,๒๐๐	๖๗,๒๐๐	๖๑๙,๒๐๐
									(๔๐,๔๐๐x๑๒)	(๕,๖๐๐x๑๒)	(๕,๖๐๐x๑๒)	
๘๙๒	นายรุ่งขจร โลเกตุ	ค.บ.(ฟิสิกส์)	๖๒๑๑๖๕๐๐๓๒๖	ครู	คศ.๓	๖๒๑๑๖๕๐๐๓๒๖	ครู	คศ.๓	๕๗๑,๓๒๐	๖๗,๒๐๐	๖๗,๒๐๐	๗๐๕,๗๒๐
									(๔๗,๖๑๐x๑๒)	(๕,๖๐๐x๑๒)	(๕,๖๐๐x๑๒)	
๘๙๓	นางพรรษา อ่อนหวาน	ค.บ.(ชีววิทยา)	๖๒๑๑๖๕๐๐๓๒๗	ครู	คศ.๒	๖๒๑๑๖๕๐๐๓๒๗	ครู	คศ.๓	๔๕๕,๘๐๐	๖๗,๒๐๐	๖๗,๒๐๐	๕๘๘,๒๐๐
		ศษ.ม.(การบริหารการศึกษา)							(๓๗,๙๐๐x๑๒)	(๕,๖๐๐x๑๒)	(๕,๖๐๐x๑๒)	
๘๙๔	นายภูมิพศ เหมอ่อน	พธ.บ.(สังคมศึกษา)	๖๒๑๑๖๕๐๐๓๒๘	ครู	คศ.๒	๖๒๑๑๖๕๐๐๓๒๘	ครู	คศ.๒	๔๕๕,๒๘๐	๔๒,๐๐๐	-	๔๙๗,๒๘๐
		ศษ.ม.(การบริหารการศึกษา)							(๓๗,๙๕๐x๑๒)	(๓,๕๐๐x๑๒)		
๘๙๕	นายชาติรี สุตาทัน	ค.บ.(สังคมศึกษา)	๖๒๑๑๖๕๐๐๓๒๙	ครู	คศ.๒	๖๒๑๑๖๕๐๐๓๒๙	ครู	คศ.๒	๔๕๓,๐๐๐	๔๒,๐๐๐	-	๔๙๕,๐๐๐
		ศษ.ม.(การบริหารการศึกษา)							(๓๗,๗๕๐x๑๒)	(๓,๕๐๐x๑๒)		
๘๙๖	น.ส.อำไพร ปีกโค้น	ค.บ.(คณิตศาสตร์)	๖๒๑๑๖๕๐๐๓๓๐	ครู	คศ.๓	๖๒๑๑๖๕๐๐๓๓๐	ครู	คศ.๓	๔๙๙,๘๐๐	๖๗,๒๐๐	๖๗,๒๐๐	๖๓๔,๒๐๐
		ศษ.ม.(การบริหารการศึกษา)							(๔๑,๖๕๐x๑๒)	(๕,๖๐๐x๑๒)	(๕,๖๐๐x๑๒)	
๘๙๗	ว่าง	(แนะแนว)	๖๒๑๑๖๕๐๐๓๓๑	ครูผู้ช่วย	คผช.	๖๒๑๑๖๕๐๐๓๓๑	ครูผู้ช่วย	คผช.	๑๘๙,๖๐๐	-	-	๑๘๙,๖๐๐
									(๑๕,๘๐๐x๑๒)			
๘๙๘	ว่าง	(ภาษาไทย)	๖๒๑๑๖๕๐๐๓๓๒	ครูผู้ช่วย	คผช.	๖๒๑๑๖๕๐๐๓๓๒	ครูผู้ช่วย	คผช.	๑๘๙,๖๐๐	-	-	๑๘๙,๖๐๐
									(๑๕,๘๐๐x๑๒)			
๘๙๙	นางอโนชา อินทร์จันทร์	ค.บ.(ภาษาอังกฤษ)	๖๒๑๑๖๕๐๐๓๓๓	ครู	คศ.๒	๖๒๑๑๖๕๐๐๓๓๓	ครู	คศ.๒	๔๕๑,๙๒๐	๔๒,๐๐๐	-	๔๙๓,๙๒๐
		ศษ.ม.(การบริหารการศึกษา)							(๓๗,๖๖๐x๑๒)	(๓,๕๐๐x๑๒)		
๙๐๐	นางอัจฉราพร ฤกษ์มงคลศิลป์	ค.บ.(ภาษาอังกฤษ)	๖๒๑๑๖๕๐๐๓๓๔	ครู	คศ.๒	๖๒๑๑๖๕๐๐๓๓๔	ครู	คศ.๒	๔๔๗,๘๔๐	๔๒,๐๐๐	-	๔๘๙,๘๔๐
		ศษ.ม.(การบริหารการศึกษา)							(๓๗,๓๒๐x๑๒)	(๓,๕๐๐x๑๒)		
๙๐๑	นางจิรวดี ทองประเสริฐ	ค.บ.(เทคโนโลยีและนวัตกรรมการศึกษา)	๖๒๑๑๖๕๐๐๓๓๕	ครู	คศ.๒	๖๒๑๑๖๕๐๐๓๓๕	ครู	คศ.๒	๔๔๔,๗๒๐	๔๒,๐๐๐	-	๔๘๖,๗๒๐
		ศษ.ม.(การบริหารการศึกษา)							(๓๗,๐๖๐x๑๒)	(๓,๕๐๐x๑๒)		
๙๐๒	น.ส.เกษม มีเชาว์	ค.บ.(คณิตศาสตร์)	๖๒๑๑๖๕๐๐๓๓๖	ครู	คศ.๒	๖๒๑๑๖๕๐๐๓๓๖	ครู	คศ.๒	๔๕๐,๘๔๐	๔๒,๐๐๐	-	๔๙๒,๘๔๐
		ศษ.ม.(การบริหารการศึกษา)							(๓๗,๕๗๐x๑๒)	(๓,๕๐๐x๑๒)		
๙๐๓	น.ส.ถาวรณี ชันเงิน	ค.บ.๕ปี(คณิตศาสตร์)	๖๒๑๑๖๕๐๐๓๓๗	ครู	คศ.๑	๖๒๑๑๖๕๐๐๓๓๗	ครู	คศ.๑	๓๐๑,๒๐๐	-	-	๓๐๑,๒๐๐
									(๒๕,๑๐๐x๑๒)			

ที่	ชื่อ สกุล	คุณวุฒิ การศึกษา	กรอบอัตราเก่าเดิม			กรอบอัตรากำลังใหม่			เงินเดือน	เงินประจำ ตำแหน่ง	เงินค่าตอบแทน/ เงินเพิ่มอื่นๆ	หมายเหตุ
			เลขที่ตำแหน่ง	ตำแหน่ง	ระดับ	เลขที่ตำแหน่ง	ตำแหน่ง	ระดับ				
๙๐๔	น.ส.อุไรวรรณ แซ่ตั้ง	บธ.บ.(คอมพิวเตอร์ธุรกิจ) ศษ.ม.(การบริหารการศึกษา)	๖๒๑๑๘๖๕๐๐๓๓๘	ครู	คศ.๒	๖๒๑๑๘๖๕๐๐๓๓๘	ครู	คศ.๒	๔๑๔,๙๖๐ (๓๔,๕๘๐x๑๒)	๔๒,๐๐๐ (๓,๕๐๐x๑๒)	-	๔๕๖,๙๖๐
๙๐๕	น.ส.จิกจัน โสพัน	ค.บ.(ภาษาไทย)	๖๒๑๑๘๖๕๐๐๓๓๙	ครู	คศ.๒	๖๒๑๑๘๖๕๐๐๓๓๙	ครู	คศ.๑	๒๗๗,๕๖๐ (๒๓,๑๓๐x๑๒)	- (๐x๑๒)	-	๒๗๗,๕๖๐
๙๐๖	นางวีไลวรรณ สายแสง	ศษ.บ.(ภาษาไทย) ศษ.ม.(การบริหารการศึกษา)	๖๒๑๑๘๖๕๐๐๓๔๐	ครู	คศ.๒	๖๒๑๑๘๖๕๐๐๓๔๐	ครู	คศ.๒	๔๗๗,๓๒๐ (๓๙,๓๖๐x๑๒)	๔๒,๐๐๐ (๓,๕๐๐x๑๒)	-	๕๑๙,๓๒๐
๙๐๗	น.ส.จิตาภา จันทร์เดือน	ค.บ.(วิทยาศาสตร์(ชีววิทยา))	๖๒๑๑๘๖๕๐๐๓๔๑	ครู	คศ.๒	๖๒๑๑๘๖๕๐๐๓๔๑	ครู	คศ.๒	๒๘๖,๒๐๐ (๒๓,๘๕๐x๑๒)	๔๒,๐๐๐ (๓,๕๐๐x๑๒)	-	๓๒๘,๒๐๐
๙๐๘	นางสาวภคพร เกินอาษา	ค.บ.(คอมพิวเตอร์ศึกษา) ศษ.ม.(การบริหารการศึกษา)	๖๒๑๑๘๖๕๐๐๓๔๒	ครู	คศ.๒	๖๒๑๑๘๖๕๐๐๓๔๒	ครู	คศ.๒	๔๑๑,๐๐๐ (๓๔,๒๕๐x๑๒)	๔๒,๐๐๐ (๓,๕๐๐x๑๒)	-	๔๕๓,๐๐๐
๙๐๙	น.ส.อาริษา พวงศรี	ค.บ.(ภาษาไทย) ๕ปี	๖๒๑๑๘๖๕๐๐๓๔๓	ครู	คศ.๑	๖๒๑๑๘๖๕๐๐๓๔๓	ครู	คศ.๑	๓๓๕,๔๐๐ (๒๗,๙๕๐x๑๒)	-	-	๓๓๕,๔๐๐
๙๑๐	ว่าง	(คณิตศาสตร์)	๖๒๑๑๘๖๕๐๐๓๔๔	ครูผู้ช่วย	คผข.	๖๒๑๑๘๖๕๐๐๓๔๔	ครูผู้ช่วย	คผข.	๑๘๙,๖๐๐ (๑๕,๘๐๐x๑๒)	-	-	๑๘๙,๖๐๐
๙๑๑	น.ส.ประพิน จันทร์ดิษฐ์	วท.บ.(สถิติประยุกต์) ศษ.ม.(การบริหารการศึกษา)	๖๒๑๑๘๖๕๐๐๓๔๕	ครู	คศ.๒	๖๒๑๑๘๖๕๐๐๓๔๕	ครู	คศ.๓	๔๗๗,๓๖๐ (๓๙,๗๘๐x๑๒)	๖๗,๒๐๐ (๕,๖๐๐x๑๒)	๖๗,๒๐๐ (๕,๖๐๐x๑๒)	๖๑๑,๗๖๐
๙๑๒	นายสิทธิชัย พรประเสริฐ	ค.บ.(คณิตศาสตร์) ศษ.ม.(การบริหารการศึกษา)	๖๒๑๑๘๖๕๐๐๓๔๖	ครู	คศ.๒	๖๒๑๑๘๖๕๐๐๓๔๖	ครู	คศ.๓	๕๔๐,๗๒๐ (๔๕,๐๖๐x๑๒)	๖๗,๒๐๐ (๕,๖๐๐x๑๒)	๖๗,๒๐๐ (๕,๖๐๐x๑๒)	๖๗๕,๑๒๐
๙๑๓	นายภูมินทร์ รุ่งศรี	ปทส.(ครูเทคนิคไฟฟ้ากำลัง) รม.(รัฐศาสตร์)	๖๒๑๑๘๖๕๐๐๓๔๗	ครู	คศ.๒	๖๒๑๑๘๖๕๐๐๓๔๗	ครู	คศ.๒	๔๐๗,๔๐๐ (๓๓,๙๕๐x๑๒)	๔๒,๐๐๐ (๓,๕๐๐x๑๒)	-	๔๐๗,๔๐๐
๙๑๔	นายเจษฎา เกิดแปลงทอง	วท.บ.(เกษตรศาสตร์) กศ.ม.(การบริหารการศึกษา)	๖๒๑๑๘๖๕๐๐๓๔๘	ครู	คศ.๒	๖๒๑๑๘๖๕๐๐๓๔๘	ครู	คศ.๒	๔๕๐,๒๔๐ (๓๗,๕๒๐x๑๒)	๔๒,๐๐๐ (๓,๕๐๐x๑๒)	-	๔๙๒,๒๔๐
๙๑๕	นางพรสวรรค์ ขอสุข	(ชีววิทยาประยุกต์ (จุลชีววิทยา))	๖๒๑๑๘๖๕๐๐๓๔๙	ครู	คศ.๒	๖๒๑๑๘๖๕๐๐๓๔๙	ครู	คศ.๑	๒๗๒,๐๔๐ (๒๒,๖๗๐x๑๒)	- (๐x๑๒)	-	๒๗๒,๐๔๐
๙๑๖	ว่าง	(ภาษาไทย)	๖๒๑๑๘๖๕๐๐๓๕๐	ครู	คศ.๒	๖๒๑๑๘๖๕๐๐๓๕๐	ครู	-	๔๕๖,๒๔๐ (๓๘,๐๒๐x๑๒)	๔๒,๐๐๐ (๓,๕๐๐x๑๒)	-	๔๙๘,๒๔๐
๙๑๗	นางธาร์รัตน์ แสงสอน	วท.บ.(เทคโนโลยีอาหาร) ค.ม.(การวิจัยและประเมินผลการศึกษา)	๖๒๑๑๘๖๕๐๐๓๕๑	ครู	คศ.๒	๖๒๑๑๘๖๕๐๐๓๕๑	ครู	คศ.๒	๔๕๔,๘๐๐ (๓๗,๙๐๐x๑๒)	๔๒,๐๐๐ (๓,๕๐๐x๑๒)	-	๔๙๖,๘๐๐
๙๑๘	น.ส.นาถยา ผลสำโรง	ค.บ.(วิทยาศาสตร์) ค.ม.(การบริหารการศึกษา)	๖๒๑๑๘๖๕๐๐๓๕๒	ครู	คศ.๒	๖๒๑๑๘๖๕๐๐๓๕๒	ครู	คศ.๒	๔๒๓,๓๖๐ (๓๕,๒๘๐x๑๒)	๔๒,๐๐๐ (๓,๕๐๐x๑๒)	-	๔๖๕,๓๖๐

ที่	ชื่อ สกุล	คุณวุฒิ การศึกษา	กรอบอัตราเก่าเดิม			กรอบอัตรากำลังใหม่			เงินเดือน	เงินประจำ ตำแหน่ง	เงินค่าตอบแทน/ เงินเพิ่มอื่นๆ	หมายเหตุ
			เลขที่ตำแหน่ง	ตำแหน่ง	ระดับ	เลขที่ตำแหน่ง	ตำแหน่ง	ระดับ				
๙๑๙	น.ส.วิไลลักษณ์ สีสสมบัติ	ค.บ.(พิสิกส์) ๕ปี	๖๒๑๑๖๖๕๐๐๓๕๓	ครู	คศ.๑	๖๒๑๑๖๖๕๐๐๓๕๓	ครู	คศ.๑	๓๖๑,๒๐๐ (๓๐,๑๐๐X๑๒)	๔๒,๐๐๐ (๓,๕๐๐X๑๒)	-	๔๐๓,๒๐๐
๙๒๐	น.ส.สมฤทัย บุญยั้ง	วท.บ.(เคมี) ศษ.ม.(การบริหารการศึกษา)	๖๒๑๑๖๖๕๐๐๓๕๔	ครู	คศ.๒	๖๒๑๑๖๖๕๐๐๓๕๔	ครู	คศ.๓	๔๕๒,๒๘๐ (๓๗,๖๙๐X๑๒)	๖๗,๒๐๐ (๕,๖๐๐X๑๒)	๖๗,๒๐๐ (๕,๖๐๐X๑๒)	๕๘๖,๖๘๐
๙๒๑	น.ส.วารภรณ์ เพ็ชรโกลม	ค.บ.(วิทยาศาสตร์ทั่วไป)	๖๒๑๑๖๖๕๐๐๓๕๕	ครู	คศ.๒	๖๒๑๑๖๖๕๐๐๓๕๕	ครู	คศ.๒	๔๖๔,๖๔๐ (๓๘,๗๒๐X๑๒)	๔๒,๐๐๐ (๓,๕๐๐X๑๒)	-	๕๐๖,๖๔๐
๙๒๒	นายคณิน ราชรักษ์	ค.บ.๕ปี(เคมี)	๖๒๑๑๖๖๕๐๐๓๕๖	ครู	คศ.๑	๖๒๑๑๖๖๕๐๐๓๕๖	ครู	คศ.๑	๓๓๔,๙๒๐ (๒๗,๙๑๐X๑๒)	-	-	๓๓๔,๙๒๐
๙๒๓	นายธนะวัฒน์ พยัคฆะเรงเดช	ร.บ.(ทฤษฎีและเทคนิครัฐศาสตร์) ศษ.ม.(การบริหารการศึกษา)	๖๒๑๑๖๖๕๐๐๓๕๗	ครู	คศ.๒	๖๒๑๑๖๖๕๐๐๓๕๗	ครู	คศ.๒	๔๕๕,๘๐๐ (๓๗,๙๐๐X๑๒)	๔๒,๐๐๐ (๓,๕๐๐X๑๒)	-	๔๙๖,๘๐๐
๙๒๔	ว่าง	(เคมี)	๖๒๑๑๖๖๕๐๐๓๕๘	ครู	คศ.๒	๖๒๑๑๖๖๕๐๐๓๕๘	ครู	-	๓๕๖,๒๘๐ (๒๙,๖๙๐X๑๒)	๔๒,๐๐๐ (๓,๕๐๐X๑๒)	-	๓๙๘,๒๘๐
๙๒๕	น.ส.ศิริทิพย์ เขยชมศรี	ร.บ.(รัฐประศาสนศาสตร์) ศษ.ม.(การบริหารการศึกษา)	๖๒๑๑๖๖๕๐๐๓๕๙	ครู	คศ.๒	๖๒๑๑๖๖๕๐๐๓๕๙	ครู	คศ.๒	๔๔๖,๔๐๐ (๓๗,๒๐๐X๑๒)	๔๒,๐๐๐ (๓,๕๐๐X๑๒)	-	๔๘๘,๔๐๐
๙๒๖	ว่าง	(ดนตรีไทย)	๖๒๑๑๖๖๕๐๐๓๖๐	ครู	คศ.๒	๖๒๑๑๖๖๕๐๐๓๖๐	ครู	-	๓๘๘,๗๖๐ (๓๒,๔๘๐X๑๒)	๔๒,๐๐๐ (๓,๕๐๐X๑๒)	-	๔๓๐,๗๖๐
๙๒๗	นายแสงสุรีย์ จันตง	ศษ.บ.(พลศึกษา) ๕ ปี	๖๒๑๑๖๖๕๐๐๓๖๑	ครู	คศ.๑	๖๒๑๑๖๖๕๐๐๓๖๑	ครู	คศ.๑	๒๙๖,๘๘๐ (๒๔,๗๔๐X๑๒)	- (๐X๑๒)	-	๒๙๖,๘๘๐
๙๒๘	นายณรงค์ศักดิ์ หงษ์ทอง	วท.บ.(พลศึกษา)	๖๒๑๑๖๖๕๐๐๓๖๒	ครู	คศ.๒	๖๒๑๑๖๖๕๐๐๓๖๒	ครู	คศ.๒	๓๘๖,๖๔๐ (๓๒,๒๒๐X๑๒)	๔๒,๐๐๐ (๓,๕๐๐X๑๒)	-	๔๒๘,๖๔๐
๙๒๙	ว่าง	(ดนตรีไทย)	๖๒๑๑๖๖๕๐๐๓๖๓	ครูผู้ช่วย	คผ.๗	๖๒๑๑๖๖๕๐๐๓๖๓	ครูผู้ช่วย	คผ.๗	๑๘๙,๖๐๐ (๑๕,๘๐๐X๑๒)	-	-	๑๘๙,๖๐๐
๙๓๐	นายอริชัย สมนา	ค.บ.๕ปี(ศิลปกรรม (ดนตรี))	๖๒๑๑๖๖๕๐๐๓๖๔	ครู	คศ.๒	๖๒๑๑๖๖๕๐๐๓๖๔	ครู	คศ.๒	๔๓๘,๐๐๐ (๓๖,๕๐๐X๑๒)	๔๒,๐๐๐ (๓,๕๐๐X๑๒)	-	๔๘๐,๐๐๐
๙๓๑	น.ส.เด่นนภา แป้วประเสริฐ	ค.บ.(นาฏศิลป์) ศษ.ม.(การบริหารการศึกษา)	๖๒๑๑๖๖๕๐๐๓๖๕	ครู	คศ.๒	๖๒๑๑๖๖๕๐๐๓๖๕	ครู	คศ.๒	๔๗๕,๘๐๐ (๓๙,๖๕๐X๑๒)	๔๒,๐๐๐ (๓,๕๐๐X๑๒)	-	๕๑๗,๘๐๐
๙๓๒	น.ส.กชพร สมใจสระแก้ว	ศศ.บ.(คหกรรมศาสตร์) ศษ.ม.(การบริหารการศึกษา)	๖๒๑๑๖๖๕๐๐๓๖๖	ครู	คศ.๓	๖๒๑๑๖๖๕๐๐๓๖๖	ครู	คศ.๓	๕๑๔,๙๒๐ (๔๒,๙๑๐X๑๒)	๖๗,๒๐๐ (๕,๖๐๐X๑๒)	๖๗,๒๐๐ (๕,๖๐๐X๑๒)	๖๔๙,๓๒๐
๙๓๓	นายสมประสงค์ คูพรมมี	ศศ.บ.(ภาษาอังกฤษ) กศ.ม.(การสอนภาษาอังกฤษ)	๖๒๑๑๖๖๕๐๐๓๖๗	ครู	คศ.๒	๖๒๑๑๖๖๕๐๐๓๖๗	ครู	คศ.๓	๔๕๕,๕๒๐ (๓๗,๙๖๐X๑๒)	๖๗,๒๐๐ (๕,๖๐๐X๑๒)	๖๗,๒๐๐ (๕,๖๐๐X๑๒)	๕๘๙,๙๒๐

ที่	ชื่อ สกุล	คุณวุฒิ การศึกษา	กรอบอัตรากำลังเดิม			กรอบอัตรากำลังใหม่			เงินเดือน	เงินประจำ ตำแหน่ง	เงินค่าตอบแทน/ เงินเพิ่มอื่นๆ	หมายเหตุ
			เลขที่ตำแหน่ง	ตำแหน่ง	ระดับ	เลขที่ตำแหน่ง	ตำแหน่ง	ระดับ				
๙๓๔	นายเจษฎา บุญโยประการ	ศศ.บ.(ดนตรี)	๖๒๑๑๖๖๕๐๐๓๖๘	ครู	คศ.๑	๖๒๑๑๖๖๕๐๐๓๖๘	ครู	คศ.๑	๒๙๖,๘๘๐	-	-	๒๙๖,๘๘๐
		ประกาศนียบัตรวิชาชีพครู							(๒๔,๗๔๐x๑๒)			
๙๓๕	น.ส.ภัททิยา พรหมหา	ศศ.บ.(ภาษาอังกฤษ)	๖๒๑๑๖๖๕๐๐๓๖๙	ครู	คศ.๒	๖๒๑๑๖๖๕๐๐๓๖๙	ครู	คศ.๓	๔๕๖,๙๖๐	๖๗,๒๐๐	๖๗,๒๐๐	๕๕๑,๓๖๐
		ศษ.ม.(การบริหารการศึกษา)							(๓๘,๐๘๐x๑๒)	(๕,๖๐๐x๑๒)	(๕,๖๐๐x๑๒)	
๙๓๖	น.ส.ชนชนก ปัทมกรณวัน	รป.ม. (การบริหารทั่วไป)	๖๒๑๑๖๖๕๐๐๓๗๐	ครู	คศ.๑	๖๒๑๑๖๖๕๐๐๓๗๐	ครู	คศ.๑	๓๕๖,๗๖๐	-	-	๓๕๖,๗๖๐
									(๒๙,๗๓๐x๑๒)			
๙๓๗	น.ส.พัชราพรรณ สายเนตร	ค.บ.๕ปี(ภาษาอังกฤษ)	๖๒๑๑๖๖๕๐๐๓๗๑	ครู	คศ.๑	๖๒๑๑๖๖๕๐๐๓๗๑	ครู	คศ.๑	๓๓๐,๒๔๐	-	-	๓๓๐,๒๔๐
									(๒๗,๕๒๐x๑๒)			
๙๓๘	น.ส.ธันวารณ กิตติธรรานุรักษ์	กศ.บ.(จิตวิทยาและการแนะแนว)	๖๒๑๑๖๖๕๐๐๓๗๒	ครู	คศ.๒	๖๒๑๑๖๖๕๐๐๓๗๒	ครู	คศ.๒	๔๔๙,๕๒๐	๔๒,๐๐๐	-	๔๙๑,๕๒๐
		ศษ.ม.(การบริหารการศึกษา)							(๓๗,๔๖๐x๑๒)	(๓,๕๐๐x๑๒)		
๙๓๙	นางสุวรรณภัก แก้วคุ้ม	ค.บ.(จิตวิทยา และการแนะแนว)	๖๒๑๑๖๖๕๐๐๓๗๓	ครู	คศ.๒	๖๒๑๑๖๖๕๐๐๓๗๓	ครู	คศ.๒	๓๗๕,๘๔๐	๔๒,๐๐๐	-	๔๑๗,๘๔๐
									(๓๑,๓๒๐x๑๒)	(๓,๕๐๐x๑๒)		
๙๔๐	น.ส.ญาณกาญจน์ จิตคำรม	ทล.บ.(คอมพิวเตอร์ธุรกิจ)	๖๒๑๑๖๖๕๐๐๓๗๔	ครู	คศ.๑	๖๒๑๑๖๖๕๐๐๓๗๔	ครู	คศ.๑	๓๕๖,๑๖๐	-	-	๓๕๖,๑๖๐
		ศษ.ม.(การบริหารการศึกษา)							(๒๙,๖๘๐x๑๒)			
๙๔๑	น.ส.เกศราภรณ์ กุลอุปฮาด	ค.บ.๕ปี(พุทธศาสนศึกษา)	๖๒๑๑๖๖๕๐๐๓๗๕	ครู	คศ.๑	๖๒๑๑๖๖๕๐๐๓๗๕	ครู	คศ.๑	๓๐๐,๙๖๐	-	-	๓๐๐,๙๖๐
									(๒๕,๐๘๐x๑๒)			
๙๔๒	ว่าง	(คณิตศาสตร์)	๖๒๑๑๖๖๕๐๐๓๗๖	ครูผู้ช่วย	คผช.	๖๒๑๑๖๖๕๐๐๓๗๖	ครูผู้ช่วย	คผช.	๑๘๙,๖๐๐	-	-	๑๘๙,๖๐๐
									(๑๕,๘๐๐x๑๒)			
๙๔๓	นายพงศธร ขำมณี	ศษ.บ.๕ปี(พลศึกษา)	๖๒๑๑๖๖๕๐๐๓๗๗	ครู	คศ.๑	๖๒๑๑๖๖๕๐๐๓๗๗	ครู	คศ.๑	๓๐๐,๙๖๐	-	-	๓๐๐,๙๖๐
									(๒๕,๐๘๐x๑๒)			
	ลูกจ้างประจำ											
๙๔๔	นายแสนศักดิ์ ศรีราษฎร์	-	๑๕๐๗-๔	ช่างครุภัณฑ์ ชั้น ๓	-	๑๕๐๗-๔	ช่างครุภัณฑ์ ชั้น ๓	-	๔๐๙,๓๒๐	-	๑๖,๓๖๘	๔๐๙,๓๒๐
									(๓๔,๑๑๐x๑๒)		(๑,๓๖๔x๑๒)	
	บุคลากรสนับสนุนการสอน											
๙๔๕	น.ส.ณัฐกานต์ ดาทอง	ปวช.(คอมพิวเตอร์ธุรกิจ)	๓๑๘๒-๕	ผู้ช่วยเจ้าพนักงานธุรการ	-	๓๑๘๒-๕	ผู้ช่วยเจ้าพนักงานธุรการ	-	๑๕๘,๒๘๐	-	๑๖,๙๒๐	๑๗๕,๒๐๐
									(๑๓,๑๙๐x๑๒)		(๑,๔๑๐x๑๒)	
๙๔๖	นางวนิสา เหมอ่อน	อ.วท.(คอมพิวเตอร์ธุรกิจ)	๓๘๔๕-๕	ผู้ช่วยเจ้าพนักงานธุรการ	-	๓๘๔๕-๕	ผู้ช่วยเจ้าพนักงานธุรการ	-	๑๘๗,๖๘๐	-	-	๑๘๗,๖๘๐
									(๑๕,๖๔๐x๑๒)			
๙๔๗	นายจิตติพงษ์ พยูลสิทธิ์	รป.บ.(การบริหารทั่วไป)	๓๙๓๗-๕	ผู้ช่วยเจ้าพนักงานธุรการ	-	๓๙๓๗-๕	ผู้ช่วยเจ้าพนักงานธุรการ	-	๑๕๐,๓๖๐	-	๒๔,๐๐๐	๑๗๔,๓๖๐
									(๑๒,๕๓๐x๑๒)		(๒,๐๐๐x๑๒)	

ที่	ชื่อ สกุล	คุณวุฒิ การศึกษา	กรอบอัตราเก่าเดิม			กรอบอัตรากำลังใหม่						หมายเหตุ
			เลขที่ตำแหน่ง	ตำแหน่ง	ระดับ	เลขที่ตำแหน่ง	ตำแหน่ง	ระดับ	เงินเดือน	เงินประจำ ตำแหน่ง	เงินค่าตอบแทน/ เงินเพิ่มอื่นๆ	
๙๔๘	น.ส.วิรินทร์ อินทร์รูป	ปวช.(การเลขานุการ)	๓๙๓๘-๕	ผู้ช่วยเจ้าพนักงานธุรการ	-	๓๙๓๘-๕	ผู้ช่วยเจ้าพนักงานธุรการ	-	๑๔๕,๒๐๐ (๑๒,๑๐๐x๑๒)	-	๒๔,๐๐๐ (๒,๐๐๐x๑๒)	๑๖๙,๒๐๐
๙๔๙	น.ส.ชฎารัตน์ จัยเชื้อ	ปวส.(การบัญชี)	๒๖๙๑-๕	ผู้ช่วยเจ้าพนักงานการเงินและบัญชี	-	๒๖๙๑-๕	ผู้ช่วยเจ้าพนักงานการเงินและบัญชี	-	๑๔๓,๕๒๐ (๑๑,๙๖๐x๑๒)	-	๒๔,๐๐๐ (๒,๐๐๐x๑๒)	๑๖๗,๕๒๐
๙๕๐	น.ส.มณฑาทิพย์ เงินหล่อ	ปวส.(การบัญชี)	๓๘๔๔-๕	ผู้ช่วยเจ้าพนักงานพัสดุ	-	๓๘๔๔-๕	ผู้ช่วยเจ้าพนักงานพัสดุ	-	๑๘๙,๗๒๐ (๑๕,๘๑๐x๑๒)	-	-	๑๘๙,๗๒๐
บุคลากรสนับสนุนสถานศึกษา												
๙๕๑	นายศรายุทธ ภาแก้ว	ค.บ.(การศึกษาปฐมวัย)	๐๐๑๔-๔	ภารโรง	-	๐๐๑๔-๔	ภารโรง	-	๑๐๘,๐๐๐ (๙,๐๐๐x๑๒)	-	๒๔,๐๐๐ (๒,๐๐๐x๑๒)	๑๓๒,๐๐๐
๙๕๒	นายสมชาย พลอยคำ	ม.๓	๐๐๑๕-๔	ภารโรง	-	๐๐๑๕-๔	ภารโรง	-	๑๐๘,๐๐๐ (๙,๐๐๐x๑๒)	-	๒๔,๐๐๐ (๒,๐๐๐x๑๒)	๑๓๒,๐๐๐
๙๕๓	น.ส.ปรารถนา พูลเงิน	ป.๖	๐๐๑๖-๔	ภารโรง	-	๐๐๑๖-๔	ภารโรง	-	๑๐๘,๐๐๐ (๙,๐๐๐x๑๒)	-	๒๔,๐๐๐ (๒,๐๐๐x๑๒)	๑๓๒,๐๐๐
๙๕๔	นายณัฏฐ์ เรืองจิตร	ป.๖	๐๐๑๗-๔	ภารโรง	-	๐๐๑๗-๔	ภารโรง	-	๑๐๘,๐๐๐ (๙,๐๐๐x๑๒)	-	๒๔,๐๐๐ (๒,๐๐๐x๑๒)	๑๓๒,๐๐๐
๙๕๕	ว่าง	-	๐๐๑๘-๔	ภารโรง	-	๐๐๑๘-๔	ภารโรง	-	๑๐๘,๐๐๐ (๙,๐๐๐x๑๒)	-	๑๒,๐๐๐ (๑,๐๐๐x๑๒)	๑๒๐,๐๐๐
โรงเรียนสิริราชอนุสรณ์												
๙๕๖	นายประจวบ ตีมุข	ค.บ.(เทคโนโลยีและนวัตกรรมการศึกษา) ศษ.ม.(บริหารการศึกษา)	๖๒๑๐๘๕๕๐๐๓๗๘	ผู้อำนวยการสถานศึกษา	คศ.๓	๖๒๑๐๘๕๕๐๐๓๗๘	ผู้อำนวยการสถานศึกษา	คศ.๔	๘๐๗,๙๖๐ (๖๗,๓๓๐x๑๒)	๑๑๘,๘๐๐ (๙,๙๐๐x๑๒)	๑๑๘,๘๐๐ (๙,๙๐๐x๑๒)	๑,๐๔๕,๕๖๐
๙๕๗	นางอิษารัตน์ หล้าพรหม	วท.บ.(เคมี) กศ.ม.(บริหารการศึกษา)	๖๒๑๐๘๕๕๐๐๓๗๙	รองผู้อำนวยการสถานศึกษา	คศ.๔	๖๒๑๐๘๕๕๐๐๓๗๙	รองผู้อำนวยการสถานศึกษา	คศ.๔	๖๒๖,๗๖๐ (๕๒,๒๓๐x๑๒)	๑๑๘,๘๐๐ (๙,๙๐๐x๑๒)	๑๑๘,๘๐๐ (๙,๙๐๐x๑๒)	๘๖๔,๓๖๐
๙๕๘	นายจักรพันธ์ วรระภฏ	ค.บ.(พลศึกษา) ๕ปี	๖๒๑๐๘๖๕๐๐๓๘๐	ครู	คศ.๑	๖๒๑๐๘๖๕๐๐๓๘๐	ครู	คศ.๑	๓๓๖,๒๔๐ (๒๘,๐๒๐x๑๒)	- (๐x๑๒)	-	๓๓๖,๒๔๐
๙๕๙	นางปิ่นธนา ศรีอินทร์	ศศ.บ.(ภาษาอังกฤษ) กศ.ม.(การบริหารการศึกษา)	๖๒๑๐๘๖๕๐๐๓๘๑	ครู	คศ.๓	๖๒๑๐๘๖๕๐๐๓๘๑	ครู	คศ.๓	๕๒๒,๔๘๐ (๔๓,๕๔๐x๑๒)	๖๗,๒๐๐ (๕,๖๐๐x๑๒)	๖๗,๒๐๐ (๕,๖๐๐x๑๒)	๖๕๖,๘๘๐
๙๖๐	นางธีราพร แสงวงหา	กศ.บ.(การสอนภาษาไทย) ศษ.ม.(การบริหารการศึกษา)	๖๒๑๐๘๖๕๐๐๓๘๒	ครู	คศ.๒	๖๒๑๐๘๖๕๐๐๓๘๒	ครู	คศ.๒	๔๓๖,๙๒๐ (๓๖,๔๑๐x๑๒)	๔๒,๐๐๐ (๓,๕๐๐x๑๒)	-	๔๗๘,๙๒๐
๙๖๑	นายกิติกร แสงวงหา	กศ.บ. (เทคโนโลยีและสื่อสารการศึกษา)	๖๒๑๐๘๖๕๐๐๓๘๓	ครู	คศ.๓	๖๒๑๐๘๖๕๐๐๓๘๓	ครู	คศ.๑	๓๒๒,๐๘๐ (๒๖,๘๔๐x๑๒)	- (๐x๑๒)	-	๓๒๒,๐๘๐

ที่	ชื่อ สกุล	คุณวุฒิ การศึกษา	กรอบอัตราเก่าเดิม			กรอบอัตรากำลังใหม่			เงินเดือน	เงินประจำ ตำแหน่ง	เงินค่าตอบแทน/ เงินเพิ่มอื่นๆ	หมายเหตุ
			เลขที่ตำแหน่ง	ตำแหน่ง	ระดับ	เลขที่ตำแหน่ง	ตำแหน่ง	ระดับ				
๙๖๒	ว่าง	(คณิตศาสตร์)	๖๒๑๑๖๕๐๐๓๘๔	ครูผู้ช่วย	คผช.	๖๒๑๑๖๕๐๐๓๘๔	ครูผู้ช่วย	คผช.	๔๓๔,๘๘๐	-	-	๔๓๔,๘๘๐
									(๓๖,๒๔๐X๑๒)			
๙๖๓	น.ส.ดาวใจ แสนสุข	ศศ.บ.(ภาษาอังกฤษ)	๖๒๑๑๖๕๐๐๓๘๕	ครู	คศ.๒	๖๒๑๑๖๕๐๐๓๘๕	ครู	คศ.๒	๔๓๔,๗๖๐	๔๒,๐๐๐	-	๔๗๖,๗๖๐
		ประกาศนียบัตรวิชาชีพครู							(๓๖,๒๓๐X๑๒)	(๓,๕๐๐X๑๒)		
๙๖๔	ว่าง	กศ.บ.๕ปี(สังคมศึกษา)	๖๒๑๑๖๕๐๐๓๘๖	ครูผู้ช่วย	คผช.	๖๒๑๑๖๕๐๐๓๘๖	ครูผู้ช่วย	คผช.	๑๘๙,๖๐๐	-	-	๑๘๙,๖๐๐
									(๑๕,๘๐๐X๑๒)			
๙๖๕	น.ส.นันทน์ภัส พลเยี่ยม	ศศ.บ.(ภาษาไทย)	๖๒๑๑๖๕๐๐๓๘๗	ครู	คศ.๓	๖๒๑๑๖๕๐๐๓๘๗	ครู	คศ.๓	๔๗๘,๐๘๐	๖๗,๒๐๐	๖๗,๒๐๐	๖๑๒,๔๘๐
		กศ.ม.(หลักสูตรการสอน)							(๓๙,๘๔๐X๑๒)	(๕,๖๐๐X๑๒)	(๕,๖๐๐X๑๒)	
๙๖๖	น.ส.นภาพัทธ หอมละออ	วท.บ.(คณิตศาสตร์)	๖๒๑๑๖๕๐๐๓๘๘	ครู	คศ.๓	๖๒๑๑๖๕๐๐๓๘๘	ครู	คศ.๓	๕๐๔,๙๖๐	๖๗,๒๐๐	๖๗,๒๐๐	๖๓๙,๓๖๐
		ค.ม.(หลักสูตรและการสอน)							(๔๒,๐๘๐X๑๒)	(๕,๖๐๐X๑๒)	(๕,๖๐๐X๑๒)	
๙๖๗	ว่าง	(คหกรรม)	๖๒๑๑๖๕๐๐๓๘๙	ครู	คศ.๒	๖๒๑๑๖๕๐๐๓๘๙	ครู	-	๓๗๔,๗๖๐	๔๒,๐๐๐	-	๔๑๖,๗๖๐
									(๓๑,๒๓๐X๑๒)	(๓,๕๐๐X๑๒)		
๙๖๘	น.ส.ธนัญญา สิมมา	กศ.บ.(ภาษาไทย) ๕ปี	๖๒๑๑๖๕๐๐๓๙๐	ครู	คศ.๒	๖๒๑๑๖๕๐๐๓๙๐	ครู	คศ.๒	๔๔๘,๘๐๐	๔๒,๐๐๐	-	๔๙๐,๘๐๐
									(๓๗,๔๐๐X๑๒)	(๓,๕๐๐X๑๒)		
๙๖๙	น.ส.จิรัชยา อินทวิเศษ	วท.บ.(ชีววิทยาประยุกต์)	๖๒๑๑๖๕๐๐๓๙๑	ครู	คศ.๒	๖๒๑๑๖๕๐๐๓๙๑	ครู	คศ.๒	๓๙๕,๗๖๐	๔๒,๐๐๐	-	๔๓๗,๗๖๐
		ศษ.ม.(การบริหารการศึกษา)							(๓๒,๙๘๐X๑๒)	(๓,๕๐๐X๑๒)		
๙๗๐	ว่าง	(ปรัชญา)	๖๒๑๑๖๕๐๐๓๙๒	ครู	คศ.๓	๖๒๑๑๖๕๐๐๓๙๒	ครู	-	๔๖๕,๙๖๐	๖๗,๒๐๐	๖๗,๒๐๐	๖๐๐,๓๖๐
									(๓๘,๘๓๐X๑๒)	(๕,๖๐๐X๑๒)	(๕,๖๐๐X๑๒)	
๙๗๑	ว่าง	(คณิตศาสตร์)	๖๒๑๑๖๕๐๐๓๙๓	ครูผู้ช่วย	คผช.	๖๒๑๑๖๕๐๐๓๙๓	ครูผู้ช่วย	คผช.	๒๐๙,๘๘๐	-	-	๒๐๙,๘๘๐
									(๑๗,๔๙๐X๑๒)			
๙๗๒	นายธนาตุล ดวงประโคน	ค.บ.๕ปี(คณิตศาสตร์)	๖๒๑๑๖๕๐๐๓๙๔	ครู	คศ.๒	๖๒๑๑๖๕๐๐๓๙๔	ครู	คศ.๒	๔๓๖,๓๒๐	๔๒,๐๐๐	-	๔๗๘,๓๒๐
		ศษ.ม.(การบริหารการศึกษา)							(๓๖,๓๖๐X๑๒)	(๓,๕๐๐X๑๒)		
๙๗๓	ว่าง	(ภาษาอังกฤษ)	๖๒๑๑๖๕๐๐๓๙๕	ครู	คศ.๓	๖๒๑๑๖๕๐๐๓๙๕	ครู	-	๕๕๑,๕๒๐	๖๗,๒๐๐	๖๗,๒๐๐	๖๘๕,๙๒๐
									(๔๕,๙๖๐X๑๒)	(๕,๖๐๐X๑๒)	(๕,๖๐๐X๑๒)	
๙๗๔	ว่าง	(ชีววิทยา)	๖๒๑๑๖๕๐๐๓๙๖	ครู	คศ.๓	๖๒๑๑๖๕๐๐๓๙๖	ครู	-	๔๗๖,๕๒๐	๖๗,๒๐๐	๖๗,๒๐๐	๖๑๐,๙๒๐
									(๓๙,๗๑๐X๑๒)	(๕,๖๐๐X๑๒)	(๕,๖๐๐X๑๒)	
๙๗๕	ว่าง	(ฟิสิกส์)	๖๒๑๑๖๕๐๐๓๙๗	ครู	คศ.๓	๖๒๑๑๖๕๐๐๓๙๗	ครู	-	๔๒๓,๑๒๐	๖๗,๒๐๐	๖๗,๒๐๐	๕๕๗,๕๒๐
									(๓๕,๒๖๐X๑๒)	(๕,๖๐๐X๑๒)	(๕,๖๐๐X๑๒)	
๙๗๖	ว่าง	(ฟิสิกส์)	๖๒๑๑๖๕๐๐๓๙๘	ครู	คศ.๓	๖๒๑๑๖๕๐๐๓๙๘	ครู	-	๔๔๗,๐๐๐	๖๗,๒๐๐	๖๗,๒๐๐	๕๘๑,๔๐๐
									(๓๗,๒๕๐X๑๒)	(๕,๖๐๐X๑๒)	(๕,๖๐๐X๑๒)	

ที่	ชื่อ สกุล	คุณวุฒิ การศึกษา	กรอบอัตราเก่าเดิม			กรอบอัตราค่าจ้างใหม่			เงินเดือน	เงินประจำ ตำแหน่ง	เงินค่าตอบแทน/ เงินเพิ่มอื่นๆ	หมายเหตุ
			เลขที่ตำแหน่ง	ตำแหน่ง	ระดับ	เลขที่ตำแหน่ง	ตำแหน่ง	ระดับ				
๔๗๗	น.ส.พิชญญา มหาอุป	ค.บ.(เคมี)	๖๒๑๑๖๕๐๐๓๙๙	ครู	คศ.๓	๖๒๑๑๖๕๐๐๓๙๙	ครู	คศ.๓	๔๖๒,๐๐๐	๖๗,๒๐๐	๖๗,๒๐๐	๕๙๖,๔๐๐
		ศษ.ม.(การบริหารการศึกษา)							(๓๘,๕๐๐X๑๒)	(๕,๖๐๐X๑๒)	(๕,๖๐๐X๑๒)	
๔๗๘	น.ส.นงคันทุช นามเมือง	วท.บ.(ชีวเคมี)	๖๒๑๑๖๕๐๐๔๐๐	ครู	คศ.๓	๖๒๑๑๖๕๐๐๔๐๐	ครู	คศ.๓	๔๘๖,๘๔๐	๖๗,๒๐๐	๖๗,๒๐๐	๖๒๑,๒๔๐
		กศ.ม.(การบริหารการศึกษา)							(๔๐,๕๗๐X๑๒)	(๕,๖๐๐X๑๒)	(๕,๖๐๐X๑๒)	
๔๗๙	นายศรีบุญญ คางแดงดี	ค.บ.๕ ปี(สังคมศึกษา)	๖๒๑๑๖๕๐๐๔๐๑	ครู	คศ.๓	๖๒๑๑๖๕๐๐๔๐๑	ครู	คศ.๓	๔๗๔,๗๒๐	๖๗,๒๐๐	๖๗,๒๐๐	๖๐๙,๑๒๐
		ศษ.ม.(การบริหารการศึกษา)							(๓๙,๕๖๐X๑๒)	(๕,๖๐๐X๑๒)	(๕,๖๐๐X๑๒)	
๔๘๐	ว่าง	(พลศึกษา)	๖๒๑๑๖๕๐๐๔๐๒	ครู	คศ.๓	๖๒๑๑๖๕๐๐๔๐๒	ครู	-	๔๐๕,๖๐๐	๖๗,๒๐๐	๖๗,๒๐๐	๕๔๐,๐๐๐
									(๓๓,๘๐๐X๑๒)	(๕,๖๐๐X๑๒)	(๕,๖๐๐X๑๒)	
๔๘๑	ว่าง	(ศิลปกรรม)	๖๒๑๑๖๕๐๐๔๐๓	ครู	คศ.๓	๖๒๑๑๖๕๐๐๔๐๓	ครู	-	๓๙๑,๒๐๐	๖๗,๒๐๐	๖๗,๒๐๐	๕๒๕,๖๐๐
									(๓๒,๖๐๐X๑๒)	(๕,๖๐๐X๑๒)	(๕,๖๐๐X๑๒)	
๔๘๒	ว่าที่ ร.ต. เอนก กล้าเกิดผล	ค.บ.(ดนตรีศึกษา)	๖๒๑๑๖๕๐๐๔๐๔	ครู	คศ.๓	๖๒๑๑๖๕๐๐๔๐๔	ครู	คศ.๓	๔๖๕,๗๒๐	๖๗,๒๐๐	๖๗,๒๐๐	๖๐๐,๑๒๐
		ศษ.ม.(การบริหารการศึกษา)							(๓๘,๘๐๐X๑๒)	(๕,๖๐๐X๑๒)	(๕,๖๐๐X๑๒)	
๔๘๓	ว่าง	(นาฏศิลป์)	๖๒๑๑๖๕๐๐๔๐๕	ครู	คศ.๓	๖๒๑๑๖๕๐๐๔๐๕	ครูผู้ช่วย	คผช.	๑๘๙,๖๐๐	-	-	๑๘๙,๖๐๐
									(๑๕,๘๐๐X๑๒)	(๐X๑๒)	(๐X๑๒)	
๔๘๔	นายสมัย ศิริวัฒน์	ค.บ.(อุตสาหกรรมศิลป์)	๖๒๑๑๖๕๐๐๔๐๖	ครู	คศ.๓	๖๒๑๑๖๕๐๐๔๐๖	ครู	คศ.๓	๔๘๗,๙๒๐	๖๗,๒๐๐	๖๗,๒๐๐	๖๒๒,๓๒๐
		ศษ.ม.(การบริหารการศึกษา)							(๔๐,๖๐๐X๑๒)	(๕,๖๐๐X๑๒)	(๕,๖๐๐X๑๒)	
๔๘๕	น.ส.จิรัชญา สะสมทรัพย์	ค.บ.(คอมพิวเตอร์ศึกษา)	๖๒๑๑๖๕๐๐๔๐๗	ครู	คศ.๓	๖๒๑๑๖๕๐๐๔๐๗	ครู	คศ.๓	๕๐๗,๘๔๐	๖๗,๒๐๐	๖๗,๒๐๐	๖๔๒,๒๔๐
									(๔๒,๓๒๐X๑๒)	(๕,๖๐๐X๑๒)	(๕,๖๐๐X๑๒)	
๔๘๖	น.ส.พยุง ตั้งสมบุญ	ค.อ.บ.(เทคโนโลยี การเกษตรการผลิตสัตว์)	๖๒๑๑๖๕๐๐๔๐๘	ครู	คศ.๒	๖๒๑๑๖๕๐๐๔๐๘	ครู	คศ.๒	๔๕๒,๒๘๐	๔๒,๐๐๐	-	๔๙๔,๒๘๐
									(๓๗,๖๙๐X๑๒)	(๓,๕๐๐X๑๒)		
๔๘๗	นายปัญญารัตน์ แสนเมืองแก้ว	ทล.บ.(เทคโนโลยีการศึกษา)	๖๒๑๑๖๕๐๐๔๐๙	ครู	คศ.๓	๖๒๑๑๖๕๐๐๔๐๙	ครู	คศ.๓	๕๑๐,๘๔๐	๖๗,๒๐๐	๖๗,๒๐๐	๖๔๕,๒๔๐
		ศษ.ม.(การบริหารการศึกษา)							(๔๒,๕๗๐X๑๒)	(๕,๖๐๐X๑๒)	(๕,๖๐๐X๑๒)	
๔๘๘	น.ส.วีไลลักษณ์ เกตุเล็ก	ค.บ.(ภาษาไทย)	๖๒๑๑๖๕๐๐๔๑๐	ครู	คศ.๔	๖๒๑๑๖๕๐๐๔๑๐	ครู	คศ.๔(๕)	๘๘๘,๑๖๐	๑๑๘,๘๐๐	๑๑๘,๘๐๐	๑,๑๑๕,๗๖๐
		ค.ม.(การประถมศึกษา)							(๗๐,๖๘๐X๑๒)	(๙,๙๐๐X๑๒)	(๙,๙๐๐X๑๒)	
๔๘๙	ว่าง	(วิทยาศาสตร์ทั่วไป)	๖๒๑๑๖๕๐๐๔๑๑	ครู	คศ.๒	๖๒๑๑๖๕๐๐๔๑๑	ครู	-	๒๑๔,๙๒๐	๔๒,๐๐๐	-	๒๕๖,๙๒๐
									(๑๗,๙๐๐X๑๒)	(๓,๕๐๐X๑๒)		
	ลูกจ้างประจำ											
๔๙๐	นายสมหมาย ชินะบุตร	ป.๔	๑๕๐๒-๔(ถ)	ภารโรง	-	๑๕๐๒-๔(ถ)	ภารโรง	-	๒๕๒,๑๒๐	-	๕,๐๔๐	๒๕๗,๑๖๐
									(๒๑,๐๑๐X๑๒)		(๔๒๐X๑๒)	

ที่	ชื่อ สกุล	คุณวุฒิ การศึกษา	กรอบอัตราเก่าเดิม			กรอบอัตราค่าใหม่						หมายเหตุ
			เลขที่ตำแหน่ง	ตำแหน่ง	ระดับ	เลขที่ตำแหน่ง	ตำแหน่ง	ระดับ	เงินเดือน	เงินประจำ ตำแหน่ง	เงินค่าตอบแทน/ เงินเพิ่มอื่นๆ	
บุคลากรสนับสนุนการสอน												
๙๙๑	นางวิลาวัลย์ เจนเขา	ปวส.(คอมพิวเตอร์)	๓๑๘๓-๕	ผู้ช่วยเจ้าพนักงานธุรการ	-	๓๑๘๓-๕	ผู้ช่วยเจ้าพนักงานธุรการ	-	๒๐๑,๓๖๐	-	-	๒๐๑,๓๖๐
									(๑๖,๗๘๐x๑๒)			
๙๙๒	น.ส.ณัฐฤติกานต์ บัวเอี่ยม	ปวส.(การบัญชี)	๒๐๒๘-๕	ผู้ช่วยเจ้าพนักงานการเงินและบัญชี	-	๒๐๒๘-๕	ผู้ช่วยเจ้าพนักงานการเงินและบัญชี	-	๑๒๒,๑๖๐	-	๒๔,๐๐๐	๑๔๖,๑๖๐
									(๑๐,๑๘๐x๑๒)		(๒,๐๐๐x๑๒)	
บุคลากรสนับสนุนสถานศึกษา												
๙๙๓	นายบุญลือ ชดพรมราช	ป.๖	๐๐๑๙-๔	ภารโรง	-	๐๐๑๙-๔	ภารโรง	-	๑๐๘,๐๐๐	-	๒๔,๐๐๐	๑๓๒,๐๐๐
									(๙,๐๐๐x๑๒)		(๒,๐๐๐x๑๒)	
๙๙๔	นางปริยากร วิชาชัย	ป.๖	๐๐๒๐-๔	ภารโรง	-	๐๐๒๐-๔	ภารโรง	-	๑๐๘,๐๐๐	-	๒๔,๐๐๐	๑๓๒,๐๐๐
									(๙,๐๐๐x๑๒)		(๒,๐๐๐x๑๒)	
โรงเรียนบ้านหนองหัวช้าง												
๙๙๕	นางณัฐดา กฤตเที่ยงกล้า	บธ.บ. (การจัดการทั่วไป)	๖๒๑๐๘๕๕๕๐๐๑๑	ผู้อำนวยการสถานศึกษา	คศ.๓	๖๒๑๐๘๕๕๕๕๐๐๑๑	ผู้อำนวยการสถานศึกษา	คศ.๓	๔๗๔,๐๐๐	๖๗,๒๐๐	๖๗,๒๐๐	๖๐๘,๔๐๐
		ค.ม. (การบริหารการศึกษา)							(๓๙,๕๐๐x๑๒)	(๕,๖๐๐x๑๒)	(๕,๖๐๐x๑๒)	
๙๙๖	นายณัฐกร เงินอ่อน	ค.บ.(คอมพิวเตอร์ศึกษา)	๖๒๑๐๘๖๕๕๐๐๐๒	ครูผู้ช่วย	คผช.	๖๒๑๐๘๖๕๕๐๐๐๒	ครูผู้ช่วย	คศ.๓	๕๓๘,๖๘๐	๖๗,๒๐๐	๖๗,๒๐๐	๕๓๘,๖๘๐
									(๔๔,๘๙๐x๑๒)	(๕,๖๐๐x๑๒)	(๕,๖๐๐x๑๒)	
๙๙๗	ว่าง	(ภาษาไทย)	๖๒๑๐๘๖๕๕๐๐๐๓	ครูผู้ช่วย	คผช.	๖๒๑๐๘๖๕๕๐๐๐๓	ครูผู้ช่วย	คผช.	๑๘๙,๖๐๐	-	-	๑๘๙,๖๐๐
									(๑๕,๘๐๐x๑๒)			
๙๙๘	ว่าง	(คณิตศาสตร์)	๖๒๑๐๘๖๕๕๐๐๐๔	ครูผู้ช่วย	คผช.	๖๒๑๐๘๖๕๕๐๐๐๔	ครูผู้ช่วย	คผช.	๑๘๙,๖๐๐	-	-	๑๘๙,๖๐๐
									(๑๕,๘๐๐x๑๒)			
๙๙๙	ว่าง	(ภาษาอังกฤษ)	๖๒๑๐๘๖๕๕๐๐๐๕	ครูผู้ช่วย	คผช.	๖๒๑๐๘๖๕๕๐๐๐๕	ครูผู้ช่วย	คผช.	๑๘๙,๖๐๐	-	-	๑๘๙,๖๐๐
									(๑๕,๘๐๐x๑๒)			
๑,๐๐๐	น.ส.ณิชชาภัทร โสขาลี	ค.บ.๕ปี(วิทยาศาสตร์ทั่วไป)	๖๒๑๐๘๖๕๕๐๐๐๖	ครูผู้ช่วย	คผช.	๖๒๑๐๘๖๕๕๐๐๐๖	ครูผู้ช่วย	คศ.๑	๒๗๕,๖๔๐	-	-	๒๗๕,๖๔๐
									(๒๒,๙๗๐x๑๒)			
บุคลากรสนับสนุนการสอน												
๑,๐๐๑	ว่าง	-	๓๙๓๙-๕	ผู้ช่วยเจ้าพนักงานการเงินและบัญชี	-	๓๙๓๙-๕	ผู้ช่วยเจ้าพนักงานการเงินและบัญชี	-	๑๓๘,๘๔๐	-	๒๔,๐๐๐	๑๓๘,๘๔๐
									(๑๑,๕๗๐x๑๒)		(๒,๐๐๐x๑๒)	
บุคลากรสนับสนุนสถานศึกษา												
๑,๐๐๒	น.ส.ศิริรัตน์ สวามิ	ม.๖	๐๐๒๑-๔	ภารโรง	-	๐๐๒๑-๔	ภารโรง	-	๑๐๘,๐๐๐	-	๒๔,๐๐๐	๑๓๒,๐๐๐
									(๙,๐๐๐x๑๒)		(๒,๐๐๐x๑๒)	

๑๒. แนวทางการพัฒนาข้าราชการองค์การบริหารส่วนจังหวัด

การพัฒนาข้าราชการ ข้าราชการครู บุคลากรทางการศึกษา ลูกจ้างประจำ และพนักงานจ้าง นอกจากจะพัฒนาด้านความรู้ทั่วไปในการปฏิบัติงาน ด้านความรู้และทักษะเฉพาะของงานในแต่ละตำแหน่ง ด้านการบริหาร ด้านคุณสมบัติส่วนตัว ด้านคุณธรรมและจริยธรรมแล้ว องค์การบริหารส่วนจังหวัดสระแก้ว ยังตระหนักถึงการพัฒนาตามนโยบายของรัฐบาล จังหวัด ประกอบด้วย เช่น การพัฒนาทักษะด้านดิจิทัลของข้าราชการ ข้าราชการครู บุคลากรทางการศึกษา ลูกจ้างประจำ และพนักงานจ้าง เพื่อปรับเปลี่ยนเป็นรัฐบาลดิจิทัล ตามมติคณะรัฐมนตรีในการประชุมเมื่อวันที่ ๒๖ กันยายน ๒๕๖๐ และแผนรัฐบาลดิจิทัลของประเทศไทย พ.ศ. ๒๕๖๖-๒๕๗๐ ดังนั้น องค์การบริหารส่วนจังหวัดสระแก้ว จึงจำเป็นต้องพัฒนาระบบราชการส่วนท้องถิ่น ไปสู่การขับเคลื่อนรัฐบาลดิจิทัล เช่นกัน โดยกำหนดแนวทางการพัฒนาบุคลากรเพื่อส่งเสริมการทำงาน โดยยึดหลักธรรมาภิบาล เพื่อประโยชน์สุขของประชาชนเป็นหลัก กล่าวคือ

๑. เป็นองค์กรที่เปิดกว้างและเชื่อมโยงกัน ต้องมีความเปิดเผยโปร่งใสในการทำงาน โดยบุคคลภายนอกสามารถเข้าถึงข้อมูลข่าวสารของทางราชการหรือมีการแบ่งปันข้อมูลซึ่งกันและกัน และสามารถเข้ามาตรวจสอบการทำงานได้ตลอดจนเปิดกว้างให้กลไกหรือภาคส่วนอื่นๆ เช่น ภาคเอกชน ภาคประชาสังคม ได้เข้ามามีส่วนร่วม และโอนถ่ายภารกิจที่ภาครัฐไม่ควรดำเนินการเองออกไปให้แก่ภาคส่วนอื่นๆ เป็นผู้รับผิดชอบดำเนินการแทน โดยการจัดระเบียบความสัมพันธ์ในเชิงโครงสร้างให้สอดคล้องกับการทำงานในแนวระนาบในลักษณะของเครือข่ายมากกว่าตามสายการบังคับบัญชาในแนวดิ่ง ขณะเดียวกันก็ยังคงเชื่อมโยงการทำงานภายในภาครัฐด้วยตัวเอง ให้มีเอกภาพและสอดคล้องประสานกัน ไม่ว่าจะเป็นราชการบริหารส่วนกลางส่วนภูมิภาคและส่วนท้องถิ่นด้วยตัวเอง

๒. ยึดประชาชนเป็นศูนย์กลาง ต้องทำงานในเชิงรุกและมองไปข้างหน้า โดยตั้งคำถามกับตนเองเสมอว่า ประชาชนจะได้อะไร มุ่งเน้นแก้ไขปัญหาความต้องการและตอบสนองความต้องการของประชาชน โดยไม่ต้องรอให้ประชาชนเข้ามาติดต่อขอรับบริการหรือร้องขอความช่วยเหลือจากองค์การบริหารส่วนจังหวัดสระแก้ว รวมทั้งใช้ประโยชน์จากข้อมูลของทางราชการและระบบดิจิทัลสมัยใหม่ในการจัดบริการสาธารณะที่ตรงกับความต้องการของประชาชน พร้อมทั้งอำนวยความสะดวกโดยมีการเชื่อมโยงกันเองของทุกส่วนราชการ เพื่อให้บริการต่างๆ สามารถเสร็จสิ้นในจุดเดียว ประชาชนสามารถเรียกใช้บริการขององค์การบริหารส่วนจังหวัดสระแก้ว ได้ตลอดเวลาตามความต้องการของตน และผ่านการติดต่อได้หลายช่องทางผสมผสานกัน ไม่ว่าจะติดต่อมาด้วยตนเอง อินเทอร์เน็ต เว็บไซต์ โซเชียลมีเดีย หรือแอปพลิเคชัน ทางโทรศัพท์มือถือ เป็นต้น

๓. องค์กรที่มีขีดสมรรถนะสูงและทันสมัย ต้องทำงานอย่างเตรียมการณ้ไว้ล่วงหน้า มีการวิเคราะห์ความเสี่ยง สร้างนวัตกรรมหรือความคิดริเริ่มและประยุกต์องค์ความรู้ในแบบสหสาขาวิชาเข้ามาใช้ในการตอบโต้กับโลกแห่งการเปลี่ยนแปลงอย่างฉับพลัน เพื่อสร้างคุณค่ามีความยืดหยุ่น และความสามารถในการตอบสนองกับสถานการณ์ต่างๆ ได้อย่างทันเวลาตลอดจนเป็นองค์กรที่มีขีดสมรรถนะสูง และปรับตัวเข้าสู่สภาพความเป็นสำนักงานสมัยใหม่ รวมทั้งทำให้บุคลากรมีความผูกพันต่อการปฏิบัติราชการ และปฏิบัติหน้าที่ได้อย่างเหมาะสมกับบทบาทของตน

๔. แนวทางการพัฒนาทักษะด้านดิจิทัล ให้ถือปฏิบัติตามหนังสือสำนักงาน ก.พ. ที่ นร ๑๐๑๓.๔/๔๒ ลงวันที่ ๕ พฤษภาคม ๒๕๖๓ เรื่อง เครื่องมือสำรวจทักษะด้านดิจิทัลของข้าราชการและบุคลากรภาครัฐด้วยตนเอง (Digital Government Skill Self-Assessment) โดยให้องค์กรปกครองส่วนท้องถิ่นใช้เป็นแนวทางการพัฒนาทักษะด้านดิจิทัลของข้าราชการและบุคลากรภาครัฐเพื่อปรับเปลี่ยนเป็นรัฐบาลดิจิทัลตามมติคณะรัฐมนตรีในการประชุมเมื่อวันที่ ๒๖ กันยายน ๒๕๖๐

ทั้งนี้ วิธีการพัฒนาอาจวิธีการใดวิธีการหนึ่ง หรือหลายวิธีก็ได้ เช่น การปฐมนิเทศ การฝึกอบรม การศึกษาดูงาน การประชุมเชิงปฏิบัติการ เป็นต้น โดยแนวทางการพัฒนาบุคลากรได้อธิบายในภาพรวมไว้ในแผนพัฒนาบุคลากร ๓ ปี ขององค์การบริหารส่วนจังหวัดสระแก้ว ประจำปีงบประมาณ พ.ศ. ๒๕๖๗-๒๕๖๙

๑๓. ประกาศคุณธรรม จริยธรรมของข้าราชการและลูกจ้าง

ข้าราชการ ข้าราชการครู บุคลากรทางการศึกษา ลูกจ้างประจำ และพนักงานจ้าง มีหน้าที่ดำเนินการให้เป็นไปตามกฎหมายเพื่อรักษาประโยชน์ส่วนรวมและประเทศชาติ อำนวยความสะดวกและให้บริการแก่ประชาชน ตามหลักธรรมาภิบาล โดยจะต้องยึดมั่นในค่านิยมหลักของมาตรฐานจริยธรรม ๙ ข้อแล้ว จะต้องพึงปฏิบัติตนเพื่อรักษาจริยธรรม ตามประกาศคณะกรรมการมาตรฐานการบริหารงานบุคคลส่วนท้องถิ่น เรื่อง ประมวลจริยธรรมพนักงานส่วนท้องถิ่น ดังต่อไปนี้

ก. จริยธรรมหลัก

(๑) ยึดมั่นในสถาบันหลักของประเทศ อันได้แก่ ชาติ ศาสนา พระมหากษัตริย์ และการปกครองระบอบประชาธิปไตยอันมีพระมหากษัตริย์ทรงเป็นประมุข โดยยึดถือผลประโยชน์ของประเทศชาติเป็นสำคัญ ประพฤติ ปฏิบัติตนอยู่ในกรอบศีลธรรมอันดีและเทิดทูนรักษาไว้ซึ่งสถาบันพระมหากษัตริย์

(๒) ซื่อสัตย์สุจริต รับผิดชอบต่อหน้าที่ ปฏิบัติหน้าที่อย่างตรงไปตรงมาตามกฎหมายและตามทำนองคลองธรรม โปร่งใส และมีจิตสำนึกที่ดี

(๓) กล้าตัดสินใจ และกระทำในสิ่งที่ถูกต้องชอบธรรม และกล้าแสดงความคิดเห็น คัดค้าน หรือเสนอให้มีการลงโทษผู้ที่ทำสิ่งไม่ถูกต้อง

(๔) คิดถึงประโยชน์ส่วนรวมมากกว่าประโยชน์ส่วนตัว และมีจิตสาธารณะ

(๕) มุ่งผลสัมฤทธิ์ของงานและภารกิจขององค์กรปกครองส่วนท้องถิ่น

(๖) ปฏิบัติหน้าที่อย่างเป็นธรรม ปราศจากอคติ และไม่เลือกปฏิบัติ โดยการใช้ความรู้สึกรหรือความสัมพันธ์ส่วนตัวหรือเหตุผลของความแตกต่างทางเชื้อชาติ ศาสนา เพศ อายุ สภาพร่างกาย สถานะของบุคคลหรือฐานะทางเศรษฐกิจสังคม

(๗) ดำรงตนเป็นแบบอย่างที่ดีและรักษาภาพลักษณ์ของทางราชการ ด้วยการรักษาเกียรติศักดิ์ของความ เป็นพนักงานส่วนท้องถิ่น รวมทั้งปฏิบัติตนเป็นพลเมืองดีและดำเนินชีวิตตามหลักปรัชญาของเศรษฐกิจพอเพียง

ข. จริยธรรมทั่วไป

(๑) ยึดมั่นธรรมาภิบาลและอุทิศตนเพื่อประโยชน์สุขแก่ประชาชน

(๒) ดูแลรักษาและใช้ทรัพย์สินของทางราชการอย่างประหยัด คุ้มค่า และระมัดระวังไม่ให้เกิดความเสียหาย

(๓) ต้องปฏิบัติหน้าที่ด้วยความสุภาพ เรียบร้อย และมีอัธยาศัยที่ดี

(๔) มุ่งบริการประชาชน และแก้ปัญหาความเดือดร้อนของประชาชน ด้วยความเป็นธรรม รวดเร็ว เสมอภาค และเคารพศักดิ์ศรีความเป็นมนุษย์

(๕) จัดทำบริการสาธารณะ และกิจกรรมสาธารณะ ต้องคำนึงถึงคุณภาพชีวิตที่เป็นมิตรต่อสิ่งแวดล้อม

(๖) ให้ข้อมูลข่าวสารตามข้อเท็จจริงแก่ประชาชนอันอยู่ในความรับผิดชอบของตนอย่างถูกต้อง ครบถ้วนและไม่บิดเบือน

(๗) เรียนรู้และพัฒนาตนเองอย่างต่อเนื่อง เพื่อเพิ่มขีดความสามารถให้กับองค์กรปกครองส่วนท้องถิ่นอย่างยั่งยืน

(๘) ไม่กระทำการอันมีลักษณะเป็นการขัดกันระหว่างประโยชน์ส่วนบุคคลกับประโยชน์ส่วนรวม

(๙) ต้องปฏิบัติตามประมวลจริยธรรมอย่างตรงไปตรงมา และไม่กระทำการเลียงประมวลจริยธรรมนี้

หากพนักงานส่วนท้องถิ่นผู้ใดจะต้องยึดถือหรือปฏิบัติตามจรรยาบรรณวิชาชีพตามกฎหมายหรือข้อบังคับอื่นใดที่กำหนดไว้โดยเฉพาะ นอกจากจะต้องรักษาจริยธรรมตามประกาศนี้แล้วจะต้องยึดมั่นในจรรยาบรรณวิชาชีพนั้นด้วย
