



แผนอัตรากำลัง ๓ ปี

ขององค์การบริหารส่วนจังหวัดสระแก้ว

อำเภอเมืองสระแก้ว จังหวัดสระแก้ว

ประจำปีงบประมาณ พ.ศ. ๒๕๖๗ - ๒๕๖๙

(ครั้งที่ ๑๔)

ฝ่ายส่งเสริมและพัฒนาบุคลากร กองการเจ้าหน้าที่

โทรศัพท์ ๐ ๓๗๒๔ ๐๙๙๙ ต่อ ๒๖๒

www.sakaeopao.go.th



ประกาศองค์การบริหารส่วนจังหวัดสระแก้ว
เรื่อง การปรับปรุงแผนอัตรากำลัง ๓ ปี ขององค์การบริหารส่วนจังหวัดสระแก้ว
ประจำปีงบประมาณ พ.ศ. ๒๕๖๗ - ๒๕๖๙ (ครั้งที่ ๑๔)

ตามมติ ก.จ.จ.สระแก้ว ในการประชุมครั้งที่ ๙/๒๕๖๖ เมื่อวันที่ ๒๖ กันยายน ๒๕๖๖ เห็นชอบแผนอัตรากำลัง ๓ ปี ขององค์การบริหารส่วนจังหวัดสระแก้ว ประจำปีงบประมาณ พ.ศ. ๒๕๖๗ - ๒๕๖๙ โดยมีผลบังคับใช้ตั้งแต่วันที่ ๑ ตุลาคม ๒๕๖๖ - ๓๐ กันยายน ๒๕๖๙ เพื่อใช้เป็นกรอบในการกำหนดตำแหน่ง และการใช้ตำแหน่งข้าราชการองค์การบริหารส่วนจังหวัด ข้าราชการครูและบุคลากรทางการศึกษา ลูกจ้างประจำ และพนักงานจ้างทุกประเภท ตลอดจนจนภาระค่าใช้จ่ายด้านบุคลากรขององค์การบริหารส่วนจังหวัดสระแก้ว ประกอบกับหนังสือสำนักงาน ก.จ. ก.ท. และ ก.อบต. ที่ มท ๐๘๐๙.๒/ว ๓๖ ลงวันที่ ๑๐ มีนาคม ๒๕๖๖ เรื่อง การจัดทำแผนอัตรากำลัง ๓ ปี ประจำปีงบประมาณ พ.ศ. ๒๕๖๗ - ๒๕๖๙ โดยหากมีเหตุผลความจำเป็นและประสงค์ จะดำเนินการเกี่ยวกับการกำหนดส่วนราชการ การปรับปรุงโครงสร้างส่วนราชการ การปรับประเภทองค์กรปกครองส่วนท้องถิ่น การปรับปรุงระดับตำแหน่ง การกำหนดตำแหน่งเพิ่ม การยุบเลิกตำแหน่ง หรือการอื่นใด ที่กระทบต่อแผนอัตรากำลัง ๓ ปี ให้จัดทำเป็นประกาศปรับปรุงแผนอัตรากำลัง ๓ ปี ทุกครั้ง นั้น

เพื่อให้เป็นไปตามหลักเกณฑ์ที่กำหนด อาศัยอำนาจตามความในมาตรา ๑๕ แห่งพระราชบัญญัติระเบียบบริหารงานบุคคลส่วนท้องถิ่น พ.ศ. ๒๕๔๒ ประกอบกับประกาศ ก.จ.จ.สระแก้ว เรื่อง หลักเกณฑ์และเงื่อนไขเกี่ยวกับการบริหารงานบุคคลของข้าราชการครูและบุคลากรทางการศึกษาขององค์การบริหารส่วนจังหวัด ลงวันที่ ๓๑ กรกฎาคม ๒๕๔๙ ข้อ ๒๓ ข้อ ๒๔ และข้อ ๒๖ ของประกาศ ก.ท.จ.สระแก้ว เรื่อง หลักเกณฑ์และเงื่อนไขเกี่ยวกับการบริหารงานบุคคลของเทศบาล ลงวันที่ ๒๕ พฤศจิกายน ๒๕๔๕ ข้อ ๒๗ และข้อ ๓๔ ของประกาศ ก.จ.จ.สระแก้ว เรื่อง หลักเกณฑ์และเงื่อนไขเกี่ยวกับการบริหารงานบุคคลขององค์การบริหารส่วนจังหวัด ลงวันที่ ๑ พฤศจิกายน ๒๕๔๕ และมติ ก.จ.จ.สระแก้ว ในการประชุมครั้งที่ ๔/๒๕๖๙ เมื่อวันที่ ๒๙ เมษายน ๒๕๖๙ จึงปรับปรุงแผนอัตรากำลัง ๓ ปี ขององค์การบริหารส่วนจังหวัดสระแก้ว ประจำปีงบประมาณ พ.ศ. ๒๕๖๗ - ๒๕๖๙ (ครั้งที่ ๑๔) รายละเอียดตามเอกสารแนบท้ายประกาศนี้

ประกาศ ณ วันที่ ๑๙ พฤษภาคม พ.ศ. ๒๕๖๙

(นายฐานิสร์ เทียนทอง)

นายกองค์การบริหารส่วนจังหวัดสระแก้ว

บัญชีรายละเอียดการปรับปรุงการกำหนดตำแหน่งข้าราชการครู ในแผนอัตรากำลัง ๓ ปี
ขององค์การบริหารส่วนจังหวัดสระแก้ว ประจำปีงบประมาณ พ.ศ. ๒๕๖๗ - ๒๕๖๙ (ครั้งที่ ๑๔)
แนบท้ายประกาศองค์การบริหารส่วนจังหวัดสระแก้ว ลงวันที่ ๑๙ พฤษภาคม พ.ศ. ๒๕๖๙

ร.น.	กรอบอัตรากำลังเดิม			กรอบอัตรากำลังใหม่				หมายเหตุ	
	ตำแหน่ง	เลขที่ตำแหน่ง	สาขาวิชาเอก	ตำแหน่ง	เลขที่ตำแหน่ง	สาขาวิชาเอก	การกำหนดตำแหน่ง		
๑	<u>รร.ชุมชนบ้านโนนจิก</u>			<u>รร.ชุมชนบ้านโนนจิก</u>				ปรับลดระดับตำแหน่งและปรับเปลี่ยนสาขาวิชาเอก	ลำดับที่ ๖๖๑
	ครู	๖๒๑๐๘๖๕๐๐๐๗๐	ปฐมวัย	ครูผู้ช่วย	๖๒๑๐๘๖๕๐๐๐๗๐	ภาษาอังกฤษ			
๒	<u>รร.ชั้นบกแก้ววิทยา</u>			<u>รร.ชั้นบกแก้ววิทยา</u>				ปรับลดระดับตำแหน่ง	ลำดับที่ ๖๗๓
	ครู	๖๒๑๐๘๖๕๐๐๐๘๑	ภาษาไทย	ครูผู้ช่วย	๖๒๑๐๘๖๕๐๐๐๘๑	ภาษาไทย			
๓	<u>รร.ชั้นบกแก้ววิทยา</u>			<u>รร.ชั้นบกแก้ววิทยา</u>				ปรับลดระดับตำแหน่ง	ลำดับที่ ๖๘๒
	ครู	๖๒๑๐๘๖๕๐๐๐๙๐	สังคมศึกษา	ครูผู้ช่วย	๖๒๑๐๘๖๕๐๐๐๙๐	สังคมศึกษา			
๔	<u>รร.ชั้นบกแก้ววิทยา</u>			<u>รร.ชั้นบกแก้ววิทยา</u>				ปรับลดระดับตำแหน่ง	ลำดับที่ ๖๙๑
	ครู	๖๒๑๐๘๖๕๐๐๑๐๙	คหกรรม	ครูผู้ช่วย	๖๒๑๐๘๖๕๐๐๑๐๙	คหกรรม			
๕	<u>รร.ชั้นบกแก้ววิทยา</u>			<u>รร.ชั้นบกแก้ววิทยา</u>				ปรับลดระดับตำแหน่ง	ลำดับที่ ๖๙๕
	ครู	๖๒๑๐๘๖๕๐๐๑๐๓	เคมี	ครูผู้ช่วย	๖๒๑๐๘๖๕๐๐๑๐๓	เคมี			
๖	<u>รร.ชั้นบกแก้ววิทยา</u>			<u>รร.ชั้นบกแก้ววิทยา</u>				ปรับลดระดับตำแหน่ง	ลำดับที่ ๗๐๔
	ครู	๖๒๑๐๘๖๕๐๐๑๑๒	ภาษาอังกฤษ	ครูผู้ช่วย	๖๒๑๐๘๖๕๐๐๑๑๒	ภาษาอังกฤษ			
๗	<u>รร.ไทรเดี่ยววิทยา</u>			<u>รร.ไทรเดี่ยววิทยา</u>				ปรับลดระดับตำแหน่ง	ลำดับที่ ๗๓๓
	ครู	๖๒๑๐๘๖๕๐๐๑๗๔	คอมพิวเตอร์	ครูผู้ช่วย	๖๒๑๐๘๖๕๐๐๑๗๔	คอมพิวเตอร์			
๘	<u>รร.ไทรเดี่ยววิทยา</u>			<u>รร.ไทรเดี่ยววิทยา</u>				ปรับลดระดับตำแหน่ง	ลำดับที่ ๗๓๔
	ครู	๖๒๑๐๘๖๕๐๐๑๗๕	ภาษาไทย	ครูผู้ช่วย	๖๒๑๐๘๖๕๐๐๑๗๕	ภาษาไทย			
๙	<u>รร.ไทรเดี่ยววิทยา</u>			<u>รร.ไทรเดี่ยววิทยา</u>				ปรับลดระดับตำแหน่ง	ลำดับที่ ๗๓๖
	ครู	๖๒๑๐๘๖๕๐๐๑๗๗	คณิตศาสตร์	ครูผู้ช่วย	๖๒๑๐๘๖๕๐๐๑๗๗	คณิตศาสตร์			
๑๐	<u>รร.ไทรเดี่ยววิทยา</u>			<u>รร.ไทรเดี่ยววิทยา</u>				ปรับลดระดับตำแหน่ง	ลำดับที่ ๗๓๗
	ครู	๖๒๑๐๘๖๕๐๐๑๗๘	ฟิสิกส์	ครูผู้ช่วย	๖๒๑๐๘๖๕๐๐๑๗๘	ฟิสิกส์			

ที่	กรอบอัตรากำลังเดิม			กรอบอัตรากำลังใหม่				หมายเหตุ
	ตำแหน่ง	เลขที่ตำแหน่ง	สาขา วิชาเอก	ตำแหน่ง	เลขที่ตำแหน่ง	สาขา วิชาเอก	การกำหนด ตำแหน่ง	
	<u>รร.บ้านแก้งวิทยา</u>			<u>รร.บ้านแก้งวิทยา</u>				
๑๑	ครู	๖๒๑๐๘๖๕๐๐๒๐๐	ภาษาอังกฤษ	ครูผู้ช่วย	๖๒๑๐๘๖๕๐๐๒๐๐	ภาษาอังกฤษ	ปรับลดระดับ ตำแหน่ง	ลำดับที่ ๗๖๓
๑๒	ครู	๖๒๑๐๘๖๕๐๐๒๐๙	ภาษาอังกฤษ	ครูผู้ช่วย	๖๒๑๐๘๖๕๐๐๒๐๙	ภาษาอังกฤษ	ปรับลดระดับ ตำแหน่ง	ลำดับที่ ๗๗๒
๑๓	ครู	๖๒๑๐๘๖๕๐๐๒๕๓	ฟิลิปปินส์	ครูผู้ช่วย	๖๒๑๐๘๖๕๐๐๒๕๓	ฟิลิปปินส์	ปรับลดระดับ ตำแหน่ง	ลำดับที่ ๘๑๖
	<u>รร.สิริราชอนุสรณ์</u>			<u>รร.สิริราชอนุสรณ์</u>				
๑๔	ครู	๖๒๑๐๘๖๕๐๐๓๙๕	ภาษาอังกฤษ	ครูผู้ช่วย	๖๒๑๐๘๖๕๐๐๓๙๕	ภาษาอังกฤษ	ปรับลดระดับ ตำแหน่ง	ลำดับที่ ๙๗๙
๑๕	ครู	๖๒๑๐๘๖๕๐๐๓๙๗	ฟิลิปปินส์	ครูผู้ช่วย	๖๒๑๐๘๖๕๐๐๓๙๗	ฟิลิปปินส์	ปรับลดระดับ ตำแหน่ง	ลำดับที่ ๙๘๑
๑๖	ครู	๖๒๑๐๘๖๕๐๐๓๙๘	ฟิลิปปินส์	ครูผู้ช่วย	๖๒๑๐๘๖๕๐๐๓๙๘	ฟิลิปปินส์	ปรับลดระดับ ตำแหน่ง	ลำดับที่ ๙๘๒
๑๗	ครู	๖๒๑๐๘๖๕๐๐๔๐๒	พลศึกษา	ครูผู้ช่วย	๖๒๑๐๘๖๕๐๐๔๐๒	พลศึกษา	ปรับลดระดับ ตำแหน่ง	ลำดับที่ ๙๘๖
๑๘	ครู	๖๒๑๐๘๖๕๐๐๔๑๑	วิทยาศาสตร์ทั่วไป	ครูผู้ช่วย	๖๒๑๐๘๖๕๐๐๔๑๑	วิทยาศาสตร์ทั่วไป	ปรับลดระดับ ตำแหน่ง	ลำดับที่ ๙๙๕

คำนำ

ประกาศคณะกรรมการข้าราชการองค์การบริหารส่วนจังหวัด จังหวัดสระแก้ว เรื่อง หลักเกณฑ์และเงื่อนไขเกี่ยวกับการบริหารงานบุคคลขององค์การบริหารส่วนจังหวัด ลงวันที่ ๑ พฤศจิกายน ๒๕๕๕ กำหนดให้ องค์การบริหารส่วนจังหวัดดำเนินการจัดทำแผนอัตรากำลัง ๓ ปี โดยเสนอให้คณะกรรมการข้าราชการองค์การบริหารส่วนจังหวัดพิจารณาให้ความเห็นชอบ เมื่อคณะกรรมการข้าราชการองค์การบริหารส่วนจังหวัดพิจารณาให้ความเห็นชอบแล้ว ให้องค์การบริหารส่วนจังหวัดประกาศใช้แผนอัตรากำลังดังกล่าว เพื่อเป็นกรอบการกำหนดตำแหน่งและการใช้ตำแหน่งขององค์การบริหารส่วนจังหวัดตามระยะเวลาที่กำหนด และกำหนดส่วนราชการเพื่อรองรับอำนาจหน้าที่ตามที่กำหนดในพระราชบัญญัติองค์การบริหารส่วนจังหวัด พ.ศ. ๒๕๔๐ แก้ไขเพิ่มเติม (ฉบับที่ ๕) พ.ศ. ๒๕๖๒ พระราชบัญญัติกำหนดแผนและขั้นตอนการกระจายอำนาจให้แก่องค์กรปกครองส่วนท้องถิ่น พ.ศ. ๒๕๔๒ และกฎหมายอื่น ที่กำหนดอำนาจหน้าที่ให้แก่องค์การบริหารส่วนจังหวัด

แผนอัตรากำลัง ๓ ปี ขององค์การบริหารส่วนจังหวัดสระแก้ว ประจำปีงบประมาณ พ.ศ. ๒๕๖๗-๒๕๖๙ จัดทำขึ้นเพื่อเป็นกรอบในการกำหนดตำแหน่งและการใช้ตำแหน่งให้เหมาะสมเพียงพอ สอดคล้องกับปริมาณงาน และภารกิจที่อยู่ในอำนาจหน้าที่ และเป็นเครื่องมือสำหรับนำไปใช้ในการสรรหา การพัฒนาบุคลากร การควบคุม ภาระค่าใช้จ่ายด้านการบริหารงานบุคคลให้เป็นตามที่กฎหมายกำหนด และเพื่อวางแผนอัตรากำลังในการบรรจุ แต่งตั้งข้าราชการ ข้าราชการครู บุคลากรทางการศึกษา ลูกจ้างประจำ และพนักงานจ้าง เพื่อให้การบริหารงานขององค์การบริหารส่วนจังหวัดสระแก้ว เกิดประโยชน์ต่อประชาชน เกิดผลสัมฤทธิ์ต่อภารกิจตามอำนาจหน้าที่ สามารถให้บริการสาธารณะ แก้ไขปัญหา และตอบสนองความต้องการของประชาชนได้อย่างมีประสิทธิภาพ

องค์การบริหารส่วนจังหวัดสระแก้ว

๑ ตุลาคม ๒๕๖๖

สารบัญ

เรื่อง	หน้า
๑. หลักการและเหตุผล	๑
๒. วัตถุประสงค์	๒
๓. กรอบแนวคิดในการจัดทำแผนอัตรากำลัง ๓ ปี	๒
๔. สภาพปัญหา ความต้องการของประชาชนในเขตพื้นที่	๕
๕. ภารกิจ อำนาจหน้าที่ขององค์การบริหารส่วนจังหวัดสระแก้ว	๑๕
๖. ภารกิจหลัก และภารกิจรอง ที่องค์การบริหารส่วนจังหวัดสระแก้วจะดำเนินการ	๒๐
๗. สรุปปัญหาและแนวทางในการกำหนดโครงสร้างส่วนราชการและกรอบอัตรากำลัง	๒๑
๘. โครงสร้างการกำหนดส่วนราชการ	๒๓
๘.๑ โครงสร้าง	๒๓
๘.๒ การวิเคราะห์การกำหนดตำแหน่ง	๕๖
๙. ภาระค่าใช้จ่ายเกี่ยวกับเงินเดือนและประโยชน์ตอบแทนอื่น	๙๓
๑๐. แผนภูมิโครงสร้างการแบ่งส่วนราชการตามแผนอัตรากำลัง ๓ ปี	๑๑๘
๑๑. บัญชีแสดงจัดคนลงสู่ตำแหน่งและการกำหนดเลขที่ตำแหน่งในส่วนราชการ	๑๖๓
๑๒. แนวทางการพัฒนาข้าราชการและลูกจ้างขององค์การบริหารส่วนจังหวัดสระแก้ว	๒๓๖
๑๓. ประภาศคุณธรรม จริยธรรมของข้าราชการและลูกจ้าง	๒๓๗

แผนอัตรากำลัง ๓ ปี
ขององค์การบริหารส่วนจังหวัดสระแก้ว
ประจำปีงบประมาณ พ.ศ. ๒๕๖๗ - ๒๕๖๙

๑. หลักการและเหตุผล

๑.๑ ประกาศคณะกรรมการกลางข้าราชการองค์การบริหารส่วนจังหวัด เรื่อง มาตรฐานทั่วไปเกี่ยวกับอัตราตำแหน่งและมาตรฐานของตำแหน่ง ลงวันที่ ๒๒ พฤศจิกายน ๒๕๕๔ และฉบับที่ ๒ พ.ศ. ๒๕๕๘ ลงวันที่ ๔ กันยายน ๒๕๕๘ กำหนดให้คณะกรรมการกลางข้าราชการองค์การบริหารส่วนจังหวัด (ก.จ.จ.) พิจารณากำหนดตำแหน่งข้าราชการองค์การบริหารส่วนจังหวัดว่า จะมีตำแหน่งใด ระดับใด อยู่ในส่วนราชการใด จำนวนเท่าใด ให้คำนึงถึงภารกิจหน้าที่ความรับผิดชอบ ลักษณะงานที่ต้องปฏิบัติ ความยาก ปริมาณและคุณภาพของงาน ตลอดจนภาระค่าใช้จ่ายขององค์การบริหารส่วนจังหวัดที่จะต้องจ่ายในด้านบุคคล โดยให้องค์การบริหารส่วนจังหวัดจัดทำแผนอัตรากำลังของข้าราชการองค์การบริหารส่วนจังหวัด เพื่อใช้ในการกำหนดตำแหน่ง โดยความเห็นชอบของคณะกรรมการกลางข้าราชการองค์การบริหารส่วนจังหวัด (ก.จ.จ.) ทั้งนี้ ให้เป็นไปตามหลักเกณฑ์และวิธีการที่คณะกรรมการกลางข้าราชการองค์การบริหารส่วนจังหวัด (ก.จ.) กำหนด

๑.๒ คณะกรรมการกลางข้าราชการองค์การบริหารส่วนจังหวัด ได้มีมติเห็นชอบประกาศการกำหนดตำแหน่งข้าราชการองค์การบริหารส่วนจังหวัด กำหนดแนวทางให้องค์การบริหารส่วนจังหวัดจัดทำแผนอัตรากำลังขององค์การบริหารส่วนจังหวัด เพื่อเป็นกรอบในการกำหนดตำแหน่งและการใช้ตำแหน่งข้าราชการองค์การบริหารส่วนจังหวัด โดยให้เสนอให้ ก.จ.จ. พิจารณาให้ความเห็นชอบ กำหนดให้องค์การบริหารส่วนจังหวัด แต่งตั้งคณะกรรมการจัดทำแผนอัตรากำลัง เพื่อวิเคราะห์อำนาจหน้าที่และภารกิจขององค์การบริหารส่วนจังหวัด วิเคราะห์ความต้องการกำลังคน วิเคราะห์การวางแผนการใช้กำลังคน จัดทำกรอบอัตรากำลัง และกำหนดหลักเกณฑ์และเงื่อนไขในการกำหนดตำแหน่งข้าราชการองค์การบริหารส่วนจังหวัด ตามแผนอัตรากำลัง ๓ ปี

๑.๓ คณะกรรมการกลางข้าราชการหรือพนักงานส่วนท้องถิ่น ได้มีมติเห็นชอบมาตรฐานทั่วไปเกี่ยวกับโครงสร้างส่วนราชการและระดับตำแหน่งขององค์กรปกครองส่วนท้องถิ่น ประกาศมาตรฐานทั่วไปเกี่ยวกับโครงสร้างการแบ่งส่วนราชการ วิธีการบริหารและการปฏิบัติงานของข้าราชการหรือพนักงานส่วนท้องถิ่น และกิจการอันเกี่ยวกับการบริหารงานบุคคลในองค์กรปกครองส่วนท้องถิ่น ประกาศหนดกอง สำนัก หรือส่วนราชการที่เรียกชื่ออย่างอื่นขององค์กรปกครองส่วนท้องถิ่น โดยให้องค์กรปกครองส่วนท้องถิ่นกำหนดโครงสร้างส่วนการแบ่งส่วนราชการ เพื่อรองรับอำนาจหน้าที่ตามที่กำหนดในกฎหมายจัดตั้งองค์กรปกครองส่วนท้องถิ่น กฎหมายว่าด้วยการกำหนดแผนและขั้นตอนการกระจายอำนาจให้แก่องค์กรปกครองส่วนท้องถิ่น และกฎหมายอื่นที่กำหนดอำนาจหน้าที่ให้แก่องค์กรปกครองส่วนท้องถิ่น

๑.๔ ประกาศคณะกรรมการกลางข้าราชการองค์การบริหารส่วนจังหวัด (ก.จ.จ.) จังหวัดสระแก้ว เรื่อง หลักเกณฑ์และเงื่อนไขเกี่ยวกับการบริหารงานบุคคลขององค์การบริหารส่วนจังหวัด ลงวันที่ ๑ พฤศจิกายน ๒๕๕๕ ได้กำหนดแนวทางในการกำหนดตำแหน่งและการใช้ตำแหน่งข้าราชการองค์การบริหารส่วนจังหวัด โดยให้เสนอ ก.จ.จ. พิจารณาให้ความเห็นชอบ โดยได้กำหนดให้องค์การบริหารส่วนจังหวัด แต่งตั้งคณะกรรมการจัดทำแผนอัตรากำลัง วิเคราะห์อำนาจหน้าที่และภารกิจขององค์การบริหารส่วนจังหวัด วิเคราะห์ความต้องการกำลังคน วิเคราะห์การวางแผนการใช้กำลังคน จัดทำกรอบอัตรากำลังและกำหนดหลักเกณฑ์และเงื่อนไขในการกำหนดตำแหน่งข้าราชการองค์การบริหารส่วนจังหวัดตามแผนอัตรากำลัง ๓ ปี

จากหลักการและเหตุผลดังกล่าว องค์การบริหารส่วนจังหวัดสระแก้วจึงได้จัดทำแผนอัตรากำลัง ๓ ปี ประจำปีงบประมาณ พ.ศ. ๒๕๖๗-๒๕๖๙ ขึ้น

๒. วัตถุประสงค์

๒.๑ เพื่อให้องค์การบริหารส่วนจังหวัดสระแก้ว มีโครงสร้างการแบ่งส่วนราชการ ภารกิจ อำนาจหน้าที่ การบริหารงานที่เหมาะสมไม่ซ้ำซ้อน

๒.๒ เพื่อให้องค์การบริหารส่วนจังหวัดสระแก้ว มีการกำหนดตำแหน่ง สายงาน การจัดอัตรากำลัง โครงสร้างส่วนราชการให้เหมาะสมกับอำนาจหน้าที่ขององค์การบริหารส่วนจังหวัด ตามพระราชบัญญัติ องค์การบริหารส่วนจังหวัด พ.ศ. ๒๕๔๐ แก้ไขเพิ่มเติมถึง (ฉบับที่ ๕) พ.ศ. ๒๕๖๒ และตามพระราชบัญญัติ กำหนดแผนและขั้นตอนการกระจายอำนาจให้แก่องค์กรปกครองส่วนท้องถิ่น พ.ศ. ๒๕๔๒

๒.๓ เพื่อให้คณะกรรมการข้าราชการองค์การบริหารส่วนจังหวัด (ก.จ.จ.) สามารถตรวจสอบ การกำหนดตำแหน่งและการใช้ตำแหน่งข้าราชการ ข้าราชการครู บุคลากรทางการศึกษา ลูกจ้างประจำ และพนักงานจ้าง ว่าถูกต้องเหมาะสมกับภารกิจ อำนาจหน้าที่ ความรับผิดชอบของส่วนราชการหรือไม่

๒.๔ เพื่อเป็นแนวทางในการดำเนินการวางแผนการพัฒนาบุคลากรขององค์การบริหารส่วนจังหวัด สระแก้ว

๒.๕ เพื่อให้องค์การบริหารส่วนจังหวัดสระแก้ว สามารถวางแผนอัตรากำลังในการบรรจุแต่งตั้ง ข้าราชการ ข้าราชการครู บุคลากรทางการศึกษา ลูกจ้างประจำ และพนักงานจ้าง เพื่อให้การบริหารงาน ขององค์การบริหารส่วนจังหวัดสระแก้ว เกิดประโยชน์ต่อประชาชน เกิดผลสัมฤทธิ์ต่อภารกิจตามอำนาจหน้าที่ ความรับผิดชอบอย่างมีประสิทธิภาพ มีความคุ้มค่า สามารถลดขั้นตอนการปฏิบัติงาน มีการลดภารกิจ และยุบภารกิจงานหรือหน่วยงานที่ไม่จำเป็น การปฏิบัติภารกิจสามารถให้บริการสาธารณะ แก้ไขปัญหา และตอบสนองความต้องการของประชาชนได้เป็นอย่างดี

๒.๖ เพื่อให้องค์การบริหารส่วนจังหวัดสระแก้ว สามารถควบคุมภาระค่าใช้จ่ายด้านการบริหาร งานบุคคลให้เป็นไปตามที่กฎหมายกำหนด

๓. กรอบแนวคิดในการจัดทำแผนอัตรากำลัง ๓ ปี

องค์การบริหารส่วนจังหวัดสระแก้ว โดยคณะกรรมการจัดทำแผนอัตรากำลัง ๓ ปี ประจำปีงบประมาณ พ.ศ. ๒๕๖๓-๒๕๖๕ ขององค์การบริหารส่วนจังหวัดสระแก้ว ประกอบด้วย นายกององค์การบริหารส่วนจังหวัด สระแก้ว เป็นประธาน ปลัดองค์การบริหารส่วนจังหวัดสระแก้ว รองปลัดองค์การบริหารส่วนจังหวัดสระแก้ว และหัวหน้าส่วนราชการทุกส่วนราชการ เป็นกรรมการ มีผู้อำนวยการกองการเจ้าหน้าที่ เป็นกรรมการ และเลขานุการ และข้าราชการองค์การบริหารส่วนจังหวัดที่ได้รับมอบหมาย จำนวน ๒ คน เป็นผู้ช่วยเลขานุการ มีหน้าที่จัดทำแผนอัตรากำลัง ๓ ปี โดยมีขอบเขตเนื้อหาครอบคลุมในเรื่องต่าง ๆ ดังต่อไปนี้

๓.๑ การวิเคราะห์ภารกิจ อำนาจหน้าที่ความรับผิดชอบขององค์การบริหารส่วนจังหวัดสระแก้ว ตามพระราชบัญญัติองค์การบริหารส่วนจังหวัด พ.ศ.๒๕๔๐ แก้ไขเพิ่มเติมถึง (ฉบับที่ ๕) พ.ศ. ๒๕๖๒ และ ตามพระราชบัญญัติกำหนดแผนและขั้นตอนการกระจายอำนาจให้แก่องค์กรปกครองส่วนท้องถิ่น พ.ศ. ๒๕๔๒ ตลอดจนกฎหมายอื่นที่เกี่ยวข้อง ให้มีความสอดคล้องกับแผนพัฒนาเศรษฐกิจและสังคมแห่งชาติ แผนพัฒนา จังหวัด นโยบายของรัฐบาล นโยบายผู้บริหาร และสภาพปัญหาในพื้นที่ขององค์การบริหารส่วนจังหวัดสระแก้ว เพื่อให้การดำเนินการขององค์การบริหารส่วนจังหวัดสระแก้ว บรรลุผลตามพันธกิจที่ตั้งไว้ จึงจำเป็นต้องกำหนด อัตรากำลังของส่วนราชการต่าง ๆ ให้เหมาะสมกับวัตถุประสงค์และเป้าหมายของการดำเนินงาน โดยพิจารณาว่า ลักษณะงานในปัจจุบันที่ดำเนินการอยู่นั้นครบถ้วนและตรงตามภารกิจ อำนาจหน้าที่ ความรับผิดชอบหรือไม่ อย่างไร หากภารกิจหรือลักษณะงานที่ทำอยู่ในปัจจุบันไม่ตรงกับภารกิจ อำนาจหน้าที่ ความรับผิดชอบ จึงต้อง

พิจารณาวางแผนกรอบอัตรากำลังให้ปรับเปลี่ยนไปตามทิศทางในอนาคต รวมถึงหากภารกิจหรือลักษณะงานในปัจจุบันไม่ต้องดำเนินการแล้ว อาจทำให้การจัดสรรกำลังคนของบางส่วนราชการเปลี่ยนแปลงไป ทั้งนี้ เพื่อให้เกิดการเตรียมความพร้อมในเรื่องแผนอัตรากำลังคนให้สามารถรองรับสถานการณ์ที่อาจเปลี่ยนแปลงไปในอนาคต

๓.๒ การกำหนดโครงสร้างการแบ่งส่วนราชการภายในและการจัดระบบงาน เพื่อรองรับภารกิจตามอำนาจหน้าที่ความรับผิดชอบ ให้สามารถแก้ปัญหาของจังหวัดสระแก้วได้อย่างมีประสิทธิภาพ

๓.๓ การวิเคราะห์ต้นทุนค่าใช้จ่ายของกำลังคน : Supply Pressure เป็นการนำประเด็นค่าใช้จ่ายบุคลากรเข้ามาร่วมในการพิจารณา เพื่อการจัดทรัพยากรบุคคลที่มีอยู่เป็นไปอย่างมีประสิทธิภาพสูงสุด กำหนดตำแหน่งในสายงานต่างๆ จำนวนตำแหน่ง และระดับตำแหน่ง ให้เหมาะสมกับภาระหน้าที่ความรับผิดชอบ ปริมาณงาน และคุณภาพของงาน รวมทั้งสร้างความก้าวหน้าในสายอาชีพของกลุ่มงานต่าง ๆ โดยให้คำนึงถึง

๓.๓.๑ การจัดระดับชั้นงานที่เหมาะสม ให้พิจารณาถึงต้นทุนต่อการกำหนดระดับชั้นงานในแต่ละประเภท เพื่อให้การกำหนดตำแหน่งและการปรับระดับชั้นงานเป็นไปอย่างประหยัดและมีประสิทธิภาพสูงสุด

๓.๓.๒ การจัดสรรประเภทของบุคลากรส่วนท้องถิ่น (ข้าราชการ ข้าราชการครู บุคลากรทางการศึกษา ลูกจ้างประจำ และพนักงานจ้าง) โดยหลักการแล้ว การจัดประเภทลักษณะงานผิดจะมีผลกระทบต่อประสิทธิภาพ และต้นทุนในการทำงานขององค์กร ดังนั้น ในการกำหนดอัตรากำลังข้าราชการในแต่ละส่วนราชการจะต้องมีการพิจารณาว่าตำแหน่งที่กำหนดในปัจจุบันมีความเหมาะสมหรือไม่ หรือควรเปลี่ยนแปลงลักษณะการกำหนดตำแหน่งเพื่อให้การทำงานเป็นไปอย่างมีประสิทธิภาพมากขึ้น โดยภาระค่าใช้จ่ายด้านการบริหารงานบุคคลต้องไม่เกินร้อยละสี่สิบของงบประมาณรายจ่ายตามมาตรา ๓๕ แห่งพระราชบัญญัติระเบียบบริหารงานบุคคลส่วนท้องถิ่น พ.ศ. ๒๕๔๒

๓.๔ การวิเคราะห์กระบวนการและเวลาที่ใช้ในการปฏิบัติงาน เป็นการนำข้อมูลเวลาที่ใช้ในการปฏิบัติงานตามกระบวนการจริง (Work Process) ในอดีต เพื่อวิเคราะห์ปริมาณงานต่อบุคคลจริง โดยสมมติฐานที่ว่า งานใดที่ต้องมีกระบวนการและเวลาที่ใช้มากกว่าโดยเปรียบเทียบย่อมต้องใช้อัตรากำลังคนมากกว่า อย่างไรก็ตามในภาคราชการส่วนท้องถิ่นนั้นงานบางลักษณะ เช่น งานกำหนดนโยบาย งานมาตรฐาน งานเทคนิค ด้านช่าง หรืองานบริการบางประเภทไม่สามารถกำหนดเวลามาตรฐานได้ ดังนั้น การคำนวณเวลาที่ใช้ในกรณีของภาคราชการส่วนท้องถิ่นนั้นจึงทำได้เพียงเป็นข้อมูลเปรียบเทียบ (Relative Information) มากกว่าจะเป็นข้อมูลที่ใช้ในการกำหนดคำนวณอัตรากำลังต่อหน่วยงานจริงเหมือนในภาคเอกชน นอกจากนั้นก่อนจะคำนวณเวลาที่ใช้ในการปฏิบัติงานแต่ละส่วนราชการจะต้องพิจารณาปริมาณงาน ลักษณะงานที่ปฏิบัติว่ามีความสอดคล้องกับภารกิจของหน่วยงานหรือไม่ เพราะในบางครั้งอาจเป็นไปได้ว่างานที่ปฏิบัติอยู่ในปัจจุบันมีลักษณะเป็นงานโครงการพิเศษ หรืองานของหน่วยงานอื่น ก็มีความจำเป็นต้องมาใช้ประกอบการพิจารณาด้วย

๓.๕ การวิเคราะห์ผลงานที่ผ่านมาเพื่อประกอบการกำหนดกรอบอัตรากำลังเป็นการนำผลลัพธ์ที่พึงประสงค์ของแต่ละส่วนราชการและพันธกิจขององค์กรมายึดโยงกับจำนวนกรอบอัตรากำลังที่ต้องใช้สำหรับการสร้างผลลัพธ์ที่พึงประสงค์ให้ได้ตามเป้าหมาย โดยสมมติฐานที่ว่า หากผลงานที่ผ่านมาเปรียบเทียบกับผลงานในปัจจุบันและในอนาคตมีความแตกต่างกันอย่างมีนัยสำคัญ อาจต้องมีการพิจารณาแนวทางในการกำหนด/เกลี่ยอัตรากำลังใหม่ เพื่อให้เกิดการดำเนินงานที่มีประสิทธิภาพและสนับสนุนการทำงานตามภารกิจของส่วนราชการและองค์กรอย่างสูงสุด

๓.๖ การวิเคราะห์ข้อมูลจากความคิดเห็นแบบ ๓๖๐ องศา เป็นการสอบถามความคิดเห็นจากผู้มีส่วนได้ส่วนเสียหรือนำประเด็นต่าง ๆ อย่างเรื่องการบริหารงานบุคคล งบประมาณ คน มาพิจารณาอย่างน้อยใน ๓ ประเด็น ดังนี้

๓.๖.๑ เรื่องพื้นที่และการจัดโครงสร้างองค์กร เนื่องจากการจัดโครงสร้างองค์กรและการแบ่งงานในพื้นที่นั้นจะมีผลต่อการกำหนดกรอบอัตรากำลังเป็นอย่างมาก เช่น หากกำหนดโครงสร้างที่มากเกินไปจะทำให้เกิดตำแหน่งงานขึ้นตามมาอีกไม่ว่าจะเป็นงานหัวหน้าฝ่าย งานธุรการ สารบรรณ และบริหารทั่วไป ในส่วนราชการนั้น ซึ่งอาจมีความจำเป็นต้องทบทวนว่าการกำหนดโครงสร้างในปัจจุบันของแต่ละส่วนราชการนั้นมีความเหมาะสมมากน้อยเพียงใด

๓.๖.๒ เรื่องการเกษียณอายุราชการ เนื่องจากหลายๆ ส่วนราชการในปัจจุบันมีข้าราชการสูงอายุจำนวนมาก ดังนั้น อาจต้องมีการพิจารณาถึงการเตรียมการเรื่องกรอบอัตรากำลังที่จะรองรับการเกษียณอายุราชการ ทั้งนี้ ไม่ว่าจะเป็นการถ่ายทอดองค์ความรู้ การปรับตำแหน่งที่เหมาะสมขึ้นทดแทนตำแหน่งที่จะเกษียณอายุไป เป็นต้น

๓.๖.๓ ความคิดเห็นของผู้มีส่วนได้ส่วนเสีย เป็นการสอบถามจากเจ้าหน้าที่ภายในส่วนราชการและผู้ที่มีส่วนเกี่ยวข้องกับส่วนราชการนั้นๆ ผ่านการส่งแบบสอบถามหรือการสัมภาษณ์ซึ่งมุมมองต่าง ๆ อาจทำให้การกำหนดกรอบอัตรากำลังเป็นไปอย่างมีประสิทธิภาพมากขึ้น

๓.๗ การพิจารณาเปรียบเทียบกับกรอบอัตรากำลังขององค์กรอย่างอื่น ๆ กระบวนการนี้เป็นกระบวนการนำข้อมูลของอัตรากำลังในหน่วยงานที่มีลักษณะงานใกล้เคียงกัน เช่น การเปรียบเทียบจำนวนกรอบอัตรากำลังของงานการเจ้าหน้าที่ในเทศบาล ก. และงานการเจ้าหน้าที่ในเทศบาล ข. ซึ่งมีหน้าที่รับผิดชอบคล้ายกัน โดยสมมติฐานที่ว่าแนวโน้มของการใช้อัตรากำลังของแต่ละองค์กรในลักษณะงานและปริมาณงานแบบเดียวกันน่าจะมีจำนวนและการกำหนดตำแหน่งคล้ายคลึงกันได้

๓.๘ ให้องค์กรปกครองส่วนท้องถิ่นมีแผนการพัฒนาข้าราชการหรือพนักงานส่วนท้องถิ่นทุกคน โดยต้องได้รับการพัฒนาความรู้ความสามารถอย่างน้อยปีละ ๑ ครั้ง

การวิเคราะห์ข้อมูลเพื่อกำหนดกรอบอัตรากำลังไม่มุ่งเน้นในการเพิ่ม เกลี้ย หรือลดจำนวนกรอบอัตรากำลังเป็นสิ่งสำคัญ แต่มีจุดมุ่งหมายเพื่อให้ส่วนราชการมีแนวทางในการพิจารณา กำหนดกรอบอัตรากำลัง ที่เป็นระบบมากขึ้น นอกจากนี้ยังมีจุดมุ่งเน้นให้ส่วนราชการพิจารณาการกำหนดตำแหน่งที่เหมาะสม (Right Jobs) มากกว่าการเพิ่ม/ลดจำนวนตำแหน่ง ตัวอย่างเช่น การวิเคราะห์ต้นทุนค่าใช้จ่ายแล้วพบว่า การกำหนดกรอบตำแหน่งในประเภททั่วไปอาจมีความเหมาะสมน้อยกว่าการกำหนดตำแหน่งประเภทวิชาการในบางลักษณะงาน ทั้ง ๆ ที่ใช้ต้นทุนไม่แตกต่างกันมาก รวมถึงการพิจารณาที่กระบวนการทำงานก็พบว่าเป็นลักษณะงานในเชิงการวิเคราะห์ในสายอาชีพมากกว่างานในเชิงปฏิบัติงาน และส่วนราชการอื่นก็กำหนดตำแหน่งในงานลักษณะนี้เป็นตำแหน่งประเภทวิชาการ ถ้าเกิดกรณีเช่นนี้ก็น่าจะมีเหตุผลเพียงพอที่จะกำหนดกรอบอัตรากำลังในลักษณะงานนี้เป็นตำแหน่งประเภทวิชาการ โดยไม่ได้เพิ่มจำนวนตำแหน่งของส่วนราชการเลย โดยสรุปอาจกล่าวได้ว่ากรอบแนวคิดการวิเคราะห์อัตรากำลัง (Effective Man Power Planning Framework) นี้ จะเป็นแนวทางให้ส่วนราชการสามารถมีข้อมูลเชิงวิเคราะห์อย่างเพียงพอในการที่จะอธิบายเหตุผลเชิงวิชาการสำหรับการวางแผนกรอบอัตรากำลังที่เหมาะสมตามภารกิจงานของแต่ละส่วนราชการ นอกจากนี้การรวบรวมข้อมูลโดยวิธีการดังกล่าวจะทำให้ส่วนราชการ สามารถนำข้อมูลเหล่านี้ไปใช้ประโยชน์ในเรื่องอื่น ๆ เช่น

- การใช้ข้อมูลที่หลากหลายจะทำให้เกิดการยอมรับได้มากกว่าโดยเปรียบเทียบหากจะต้องมีการเกลี้ยอัตรากำลังระหว่างหน่วยงาน

- การจัดทำกระบวนการจริง (Work Process) จะทำให้ได้เวลามาตรฐานที่จะสามารถนำไปใช้วัดประสิทธิภาพในการทำงานของบุคคลได้อย่างถูกต้อง รวมถึงในระยะยาวส่วนราชการสามารถนำผลการจัดทำกระบวนการและเวลามาตรฐานนี้ไปวิเคราะห์เพื่อการปรับปรุงกระบวนการ (Process Re-engineer) อันจะนำไปสู่การใช้ข้อดีที่คุ้มค่าและเหมาะสมและมีประสิทธิภาพมากขึ้น

- การเก็บข้อมูลผลงาน จะทำให้สามารถพยากรณ์แนวโน้มของภาระงาน ซึ่งจะเป็นประโยชน์ในอนาคตต่อส่วนราชการในการเตรียมทรัพยากรศาสตร์ในการทำงาน เพื่อรองรับภารกิจที่จะเพิ่ม/ลดลง

๔. สภาพปัญหาของพื้นที่และความต้องการของประชาชน

๔.๑ สภาพทั่วไปและข้อมูลพื้นฐาน

องค์การบริหารส่วนจังหวัดสระแก้ว ตั้งอยู่ถนนสุวรรณศร เลขที่ ๘๘๘๘ หมู่ที่ ๒ ตำบลท่าเกษม อำเภอเมืองสระแก้ว จังหวัดสระแก้ว จัดตั้งตามพระราชบัญญัติองค์การบริหารส่วนจังหวัด พ.ศ. ๒๕๔๐ บัญญัติให้องค์การบริหารส่วนจังหวัดเป็นนิติบุคคล และเป็นราชการส่วนท้องถิ่น ประกอบด้วยสภาองค์การบริหารส่วนจังหวัด และนายกองค์การบริหารส่วนจังหวัด

องค์การบริหารส่วนจังหวัดสระแก้ว (จากตำบลท่าเกษม) ตั้งอยู่ห่างจากกรุงเทพมหานคร ประมาณ ๒๓๖ กิโลเมตร บนทางหลวงหมายเลข ๓๓ และประมาณ ๒๐๐ กิโลเมตร บนทางหลวงหมายเลข ๓๕๙ (สายสระแก้ว - เขาหินซ้อน) มีพื้นที่ดำเนินงาน ๗,๑๙๕.๔๑ ตารางกิโลเมตร หรือประมาณ ๔,๔๙๖,๙๖๒ ไร่ มีพรมแดนติดต่อกับประเทศกัมพูชาทางทิศตะวันออก เป็นระยะทางประมาณ ๑๖๕ กิโลเมตร

การเมืองการปกครอง

เขตการปกครองของจังหวัดสระแก้ว ประกอบด้วย ๙ อำเภอ (อำเภอเมืองสระแก้ว อำเภอตาพระยา อำเภอวังสมบูรณ์ อำเภอวังน้ำเย็น อำเภออรัญประเทศ อำเภอวัฒนานคร อำเภอเขาฉกรรจ์ อำเภอคลองหาด อำเภอโคกสูง) ๕๘ ตำบล ๗๓๑ หมู่บ้าน องค์การบริหารส่วนจังหวัด ๑ แห่ง เทศบาล ๑๖ แห่ง (เทศบาลเมือง ๓ แห่ง เทศบาลตำบล ๑๓ แห่ง) และองค์การบริหารส่วนตำบล ๔๙ แห่ง

อาณาเขต

มีอาณาเขตติดต่อกับจังหวัดใกล้เคียง ดังนี้

ทิศเหนือ	ติดต่อกับ	อำเภอครบุรี จังหวัดนครราชสีมา อำเภอโนนดินแดง และอำเภอละหานทราย จังหวัดบุรีรัมย์
ทิศใต้	ติดต่อกับ	อำเภอสอยดาว จังหวัดจันทบุรี
ทิศตะวันออก	ติดต่อกับ	ราชอาณาจักรกัมพูชา
ทิศตะวันตก	ติดต่อกับ	อำเภอกบินทร์บุรี อำเภอนาดี จังหวัดปราจีนบุรี และอำเภอสยามชัยเขต จังหวัดฉะเชิงเทรา

สภาพภูมิประเทศ

สภาพทั่วไปพื้นที่จังหวัดสระแก้ว โดยรวมเป็นพื้นที่ราบถึงราบสูง และมีภูเขาสูงสลับซับซ้อน มีระดับความสูงจากน้ำทะเล ๗๔ เมตร กล่าวคือ

- **ทางตอนเหนือ** มีเทือกเขาบรรทัด ซึ่งเป็นต้นกำเนิดของแม่น้ำบางปะกง มีลักษณะเป็นป่าเขาที่ขรุขระ ได้แก่ บริเวณอุทยานแห่งชาติปางสีดา เป็นแหล่งต้นน้ำลำธาร

- **ทางตอนใต้** มีลักษณะเป็นที่ราบเชิงเขา มีสภาพเป็นป่าโปร่ง ส่วนใหญ่ถูกบุกรุกแผ้วถางป่าเพื่อทำการเกษตร ทำให้เกิดสภาพป่าเสื่อมโทรม ตอนกลางมีลักษณะเป็นที่ราบ ได้แก่ อำเภอวังน้ำเย็น อำเภอวังสมบูรณ์ เป็นเขตติดต่อกับจังหวัดจันทบุรี

- **ทางด้านตะวันออก** เป็นลักษณะพื้นที่ราบถึงราบสูง และมีสภาพเป็นป่าโปร่ง ทำไร่ ทำนา
- **ทางด้านตะวันตก** นับแต่อำเภอวัฒนานคร มีลักษณะเป็นสันปันน้ำ โดยทางตะวันตกเป็นที่ลาดสู่อำเภอเมืองสระแก้ว ส่วนทางตะวันออกลาดลงสู่อำเภออรัญประเทศ เข้าเขตประเทศกัมพูชา
- **ภูเขาที่สำคัญ** ได้แก่ เขาบรรทัด เขาโล้น เขาอีต้าง อำเภอตาพระยา เขาห้วยชัน เขาภูเขียว เขาทะเลาย อำเภอวัฒนานคร

ลักษณะภูมิประเทศ

จังหวัดสระแก้วโดยรวมเป็นพื้นที่ราบถึงราบสูง มีภูเขาสูงสลับเนินเขา มีระดับความสูงจากระดับน้ำทะเลปานกลางประมาณ ๗๔ เมตร พื้นที่ตอนบนของจังหวัดเป็นพื้นที่ภูเขา มีเทือกเขาบรรทัดซึ่งเป็นต้นกำเนิดของแม่น้ำบางปะกง ในเขตอำเภอตาพระยา อำเภอวัฒนานครและอำเภอเมืองสระแก้ว ส่วนทางตอนใต้ของพื้นที่จังหวัด บริเวณอำเภอวังสมบูรณ์ อำเภอลองหาด และอำเภอวังน้ำเย็น เป็นพื้นที่ราบสูงและที่ราบเชิงเขาลาดเทไปยังตอนกลางของจังหวัด พื้นที่ราบตอนกลางมีลักษณะลาดเทไปทางทิศตะวันออกบริเวณอำเภออรัญประเทศแถบประเทศกัมพูชา และลาดเทไปยังทิศตะวันตกไปยังบริเวณอำเภอเมืองสระแก้ว อีกทั้งยังพบพื้นที่เนินเขากระจายอยู่ทั่วไป

ลักษณะภูมิอากาศ

จังหวัดสระแก้ว อยู่ภายใต้อิทธิพลของมรสุมที่พัดเวียนประจำฤดูกาล ๒ ชนิด คือ มรสุมตะวันออกเฉียงเหนือ ซึ่งพัดพามวลอากาศเย็นจากประเทศจีนลงมาปกคลุมในช่วงฤดูหนาว ทำให้จังหวัดสระแก้วมีอากาศเย็นลงระหว่างเดือนพฤศจิกายนถึงเดือนกุมภาพันธ์ และมรสุมตะวันตกเฉียงใต้ซึ่งพัดปกคลุมในช่วงฤดูฝนประมาณกลางเดือนพฤษภาคมถึงกลางเดือนตุลาคม ซึ่งทำให้อากาศชุ่มชื้นและมีฝนตกทั่วไป

ฤดูกาล

พิจารณาตามลักษณะลมฟ้าอากาศของประเทศไทย สามารถแบ่งฤดูกาลของจังหวัดสระแก้วได้เป็น ๓ ฤดู ดังนี้ ฤดูหนาว เริ่มตั้งแต่กลางเดือนตุลาคมถึงกลางเดือนกุมภาพันธ์ ซึ่งเป็นมรสุมตะวันออกเฉียงเหนือพัดเข้ามาปกคลุม โดยบริเวณความกดอากาศสูงจากประเทศจีนที่มีคุณสมบัติเย็นและแห้งจะแผ่ลงมาปกคลุมประเทศไทย แต่เนื่องจากจังหวัดสระแก้วอยู่ในละติจูดที่ค่อนข้างห่างไกลจากศูนย์กลางของบริเวณความกดอากาศสูงและมีเทือกเขาทางตอนเหนือของจังหวัดขวางกั้นมวลอากาศเย็นที่แผ่ลงมา อากาศจึงไม่หนาวเย็นมากนัก

ฤดูร้อน เริ่มประมาณกลางเดือนกุมภาพันธ์ถึงกลางเดือนพฤษภาคม ฤดูนี้ลมฝ่ายใต้และลมตะวันออกเฉียงใต้พัดปกคลุม อุณหภูมิเริ่มสูงขึ้นทำให้มีอากาศร้อนอบอ้าวทั่วไป โดยเฉพาะเดือนเมษายนเป็นเดือนที่มีอากาศร้อนจัดที่สุดในรอบปี

ฤดูฝน เริ่มตั้งแต่กลางเดือนพฤษภาคมถึงกลางเดือนตุลาคม ซึ่งเป็นระยะที่มรสุมตะวันตกเฉียงใต้พัดเข้าสู่ประเทศไทย อากาศจะเริ่มชุ่มชื้นขึ้นและมีฝนตกชุกตั้งแต่เดือนพฤษภาคมเป็นต้นไป โดยมีฝนตกหนาแน่นในช่วงเดือนสิงหาคมและกันยายน

อุณหภูมิ

เนื่องจากจังหวัดสระแก้วลึกเข้าไปในแผ่นดิน จึงมีอากาศร้อนมากกว่าจังหวัดอื่นที่อยู่ตามชายฝั่งทะเล ในฤดูร้อน และมีอากาศเย็นกว่าจังหวัดที่อยู่ติดชายฝั่งในฤดูหนาว โดยมีอุณหภูมิเฉลี่ยตลอดทั้งปี ๒๗.๙ องศาเซลเซียส อุณหภูมิสูงสุดเฉลี่ย ๓๓.๖ องศาเซลเซียส อุณหภูมิต่ำสุดเฉลี่ย ๒๓.๖ องศาเซลเซียส อุณหภูมิสูงสุดอยู่ในเดือนเมษายน โดยอุณหภูมิสูงสุดที่เคยตรวจวัดได้ คือ ๔๒.๒ องศาเซลเซียส ที่อำเภอเมืองสระแก้ว และอำเภอเมืองอรัญประเทศ เมื่อวันที่ ๑๑ เมษายน ๒๕๕๖ โดยอุณหภูมิต่ำที่สุดที่เคยตรวจวัดได้ ๗.๖ องศาเซลเซียส ที่อำเภออรัญประเทศ เมื่อวันที่ ๑๖ มกราคม ๒๕๐๖

ฝน

พื้นที่ส่วนใหญ่ของจังหวัดสระแก้ว มีปริมาณฝนรวมมากกว่า ๑,๒๐๐ มิลลิเมตร ซึ่งได้แก่ อำเภอเมืองสระแก้ว อำเภอวัฒนานคร อำเภอวังน้ำเย็น และอำเภออรัญประเทศ ส่วนอำเภอคลองหาด มีปริมาณฝนรวมต่ำกว่า ๑,๒๐๐ มิลลิเมตร เนื่องจากอิทธิพลของแนวเทือกเขาจันทบุรีซึ่งอยู่ตอนกลางของจังหวัด ทำให้พื้นที่ทางตะวันออกของเทือกเขาเป็นพื้นที่ที่มีฝนน้อยกว่าทางตอนบนของจังหวัดรวมทั้งอำเภอตาพระยา ซึ่งมีแนวเทือกเขาที่ต่อเนื่องมาจากเทือกเขาสันกำแพงกันอยู่ ซึ่งทอดเป็นแนวยาวจากทิศตะวันตกเฉียงเหนือไปยังทิศตะวันออกเฉียงใต้ ทำให้พื้นที่บริเวณอำเภอตาพระยาเป็นพื้นที่ที่อับฝน จึงมีฝนน้อยกว่าบริเวณอื่นๆ โดยมีปริมาณฝนรวมตลอดปีเพียง ๘๐๐ มิลลิเมตร ปริมาณฝนรวมมากที่สุดใ ๒๔ ชั่วโมงของจังหวัดสระแก้ว วัดได้ ๑๘๑.๕ มิลลิเมตร ที่อำเภอเมืองสระแก้ว เมื่อวันที่ ๑๑ มิถุนายน ๒๕๕๖

ที่มา : แผนพัฒนาท้องถิ่น พ.ศ. ๒๕๖๖-๒๕๗๐ ขององค์การบริหารส่วนจังหวัดสระแก้ว

การเกษตร

การใช้พื้นที่และการถือครองที่ดิน จังหวัดสระแก้วมีเนื้อที่ทั้งหมด ๔,๔๙๖,๙๖๒ ไร่ จากข้อมูลของสำนักงานสถิติจังหวัดสระแก้ว ส่วนใหญ่ใช้เป็นเนื้อที่เพื่อการเกษตร

ประเภทของที่ดินที่นำไปใช้ประโยชน์ของจังหวัดสระแก้ว ปี ๒๕๖๓

ประเภทที่ดิน	พื้นที่ (ไร่)	สัดส่วน(ร้อยละ)
ที่ดิน ส.ป.ก	๑,๘๔๔,๖๕๓.๔	๔๑.๐๒
ที่ดินป่าไม้	๑,๕๙๙,๕๖๙.๐๒	๓๕.๕๗
พื้นที่ราชพัสดุ	๓๖,๔๒๕.๓๘	๐.๘๑
ที่ดินเอกสารสิทธิ์	๗๒๐,๔๑๓.๑๕	๑๖.๐๒

ที่มา : แผนพัฒนาจังหวัดสระแก้ว ๕ ปี (พ.ศ. ๒๕๖๖-๒๕๗๐)/แผนพัฒนาท้องถิ่น พ.ศ. ๒๕๖๖-๒๕๗๐ ขององค์การบริหารส่วนจังหวัดสระแก้ว

ทรัพยากรน้ำ

จังหวัดสระแก้วมีอ่างเก็บน้ำ จำนวน ๑๖ แห่ง และมีบ่อบาดาลที่สามารถใช้งานได้จริง จำนวน ๒๘๗ บ่อ แยกออกเป็น ประเภทเพื่อใช้ในเชิงธุรกิจ ๑๑๘ แห่ง ประเภทเพื่อใช้ในการอุปโภค ๙๓ แห่ง และประเภทเพื่อใช้ในการเกษตร จำนวน ๗๖ แห่ง (ส่วนทรัพยากรน้ำ สำนักงานทรัพยากรธรรมชาติและสิ่งแวดล้อมจังหวัดสระแก้ว, ๒๕๖๑) ซึ่งปัจจุบันไม่เพียงพอต่อการใช้งาน

(๑) แหล่งน้ำใต้ดินหรือน้ำบาดาล : ในพื้นที่จังหวัดสระแก้วมีการขุดเจาะน้ำบาดาลเพื่อใช้ประโยชน์กระจายอยู่ทั่วไป แต่มีปริมาณคุณภาพและความตื้นลึกแตกต่างกันไปตามสภาพธรณีวิทยาและอุทกวิทยา

(๒) แหล่งน้ำธรรมชาติ : จังหวัดสระแก้วมีแหล่งน้ำที่สำคัญ รวม ๑๒ แห่ง ประกอบด้วย คลองพระปรัง คลองพระสะทึง คลองตาหลังโน คลองไก่เถื่อน คลองวังจิก คลองลำตะโพน คลองน้ำใส ห้วยยาง ห้วยตะเคียน ห้วยพรมโหด ห้วยไผ่ ห้วยโสมง และห้วยลำสะโพน

(๓) พื้นที่ลุ่มน้ำ : จังหวัดสระแก้ว ครอบคลุม ๒ ลุ่มน้ำหลักๆ คือ

- ลุ่มน้ำบางปะกง ประกอบด้วย ๔ ลุ่มน้ำสาขา ได้แก่ คลองพระสะทึง แม่น้ำพระปรัง แม่น้ำหนุมาน และแม่น้ำปราจีนบุรีตอนล่าง

- ลุ่มน้ำโตนเลสาบ ประกอบด้วย ๒ ลุ่มน้ำสาขา ได้แก่ โตนเลสาบตอนบนและห้วยพรมโหด

ที่มา : แผนพัฒนาท้องถิ่น พ.ศ. ๒๕๖๖-๒๕๗๐ ขององค์การบริหารส่วนจังหวัดสระแก้ว

ประชากร

ช่วงอายุและจำนวนประชากร

จำแนกตามช่วงวัยแบ่งประชากรออกเป็น ๔ กลุ่มตามหมวดอายุ ได้แก่ เด็กก่อนวัยเรียน (อายุ ๐-๔ ปี) กลุ่มวัยเรียน (อายุ ๕-๑๙ ปี) กลุ่มวัยทำงาน (อายุ ๒๐-๕๙ ปี) และกลุ่มวัยสูงอายุ (อายุตั้งแต่ ๖๐ ปีขึ้นไป)

โครงสร้างประชากรจังหวัดสระแก้วปี ๒๕๖๓

ช่วงอายุ	จำนวนประชากร (ชาย)	จำนวนประชากร (หญิง)	จำนวนประชากร (ทั้งหมด)	สัดส่วน ร้อยละ
เด็กก่อนวัยเรียน (อายุ ๐-๔ ปี)	๑๕,๓๙๐	๑๔,๔๘๙	๒๙,๘๗๙	๕.๓๕
กลุ่มวัยเรียน (อายุ ๕-๑๙ ปี)	๕๕,๕๑๐	๕๒,๔๔๘	๑๐๗,๙๕๘	๑๙.๓๒
กลุ่มวัยทำงาน (อายุ ๒๐-๕๙ ปี)	๑๖๗,๘๒๐	๑๖๖,๑๕๖	๓๓๓,๙๗๖	๕๙.๗๗
กลุ่มวัยสูงอายุ (อายุตั้งแต่ ๖๐ ปีขึ้นไป)	๔๐,๐๔๕	๔๖,๙๐๙	๘๖,๙๕๔	๑๕.๕๖
รวม	๒๗๘,๗๖๕	๒๘๐,๐๐๒	๕๕๘,๗๖๗	๑๐๐

ที่มา : แผนพัฒนาท้องถิ่น พ.ศ. ๒๕๖๖-๒๕๗๐ ขององค์การบริหารส่วนจังหวัดสระแก้ว

การศึกษา

จังหวัดสระแก้ว มีหน่วยงานรับผิดชอบจัดการศึกษาทั้ง ๓ รูปแบบ คือ การศึกษาในระบบ การศึกษานอกระบบและการจัดการศึกษาตามอัธยาศัย ซึ่งเป็นไปตามพระราชบัญญัติการศึกษาแห่งชาติ พ.ศ. ๒๕๔๒ และแก้ไขเพิ่มเติม (ฉบับที่ ๒) พ.ศ. ๒๕๔๕ แบ่งเขตพื้นที่การศึกษาจัดการศึกษาเป็น ๒ เขต ดังนี้ เขตพื้นที่การศึกษาสระแก้ว เขต ๑ ได้แก่ อำเภอเมืองสระแก้ว คลองหาด เขาฉกรรจ์ วังน้ำเย็น และวังสมบูรณ์ เขตพื้นที่การศึกษาสระแก้ว เขต ๒ ได้แก่ อำเภอตาพระยา อรัญประเทศ วัฒนานคร และโคกสูง ซึ่งจากการสรุปข้อมูลด้านการศึกษา พบว่าประสิทธิผลการเรียนการสอนซึ่งชี้วัดได้ด้วยคะแนนการสอบ o-net ของนักเรียนในจังหวัดสระแก้วมีคะแนนต่ำ จึงเป็นประเด็นเร่งด่วนที่จำเป็นต้องได้รับการแก้ไขและพัฒนา

การสาธารณสุข

จังหวัดสระแก้วมีโรงพยาบาลในสังกัดสำนักงานปลัดกระทรวงสาธารณสุข จำนวน ๙ แห่ง เป็นโรงพยาบาลขนาดทั่วไปประจำจังหวัด ๑ แห่ง โรงพยาบาลขนาดทั่วไปขนาดเล็ก ๑ แห่ง โรงพยาบาลชุมชน ๗ แห่ง มีโรงพยาบาลจิตเวชสระแก้วราชนครินทร์ ๑ แห่ง โรงพยาบาลค่ายสุรสิงหนาท ๑ แห่ง ศูนย์ควบคุมโรคติดต่อนำโดยแมลงที่ ๓.๒ ๑ แห่ง หน่วยควบคุมโรคติดต่อนำโดยแมลงที่ ๕ ศูนย์บริการสาธารณสุขเทศบาล ๒ แห่ง โรงพยาบาลส่งเสริมสุขภาพระดับตำบล ๑๐๗ แห่ง สถานีอนามัยที่ถ่ายโอนไปองค์กรปกครองส่วนท้องถิ่น ๓ แห่ง และโรงพยาบาลแพทย์แผนไทย ๒ แห่ง

ที่มา : แผนพัฒนาท้องถิ่น พ.ศ. ๒๕๖๖-๒๕๗๐ ขององค์การบริหารส่วนจังหวัดสระแก้ว

๔.๒ ศักยภาพของจังหวัดสระแก้ว

ที่ตั้งและการคมนาคม ได้เปรียบเชิงที่ตั้ง ในฐานะเป็นศูนย์กลางคมนาคมที่เชื่อมโยงระหว่างภาคตะวันออกกับอีสานใต้ สามารถลดระยะทางและเวลาการขนส่งสินค้า วัตถุดิบ จากอีสานใต้สู่โรงงานอุตสาหกรรมทางภาคตะวันออก หรือส่งสินค้าไปต่างประเทศที่ทำเรือน้ำลึกแหลมฉบัง มาบตาพุด หรือการขนส่งอาหารทะเล ผลไม้ จากจังหวัดระยอง จันทบุรี ตราด สู่ภาคตะวันออกเฉียงเหนือ

ศูนย์กลางการขนส่งสินค้าจากประเทศไทยไปสู่ประเทศอินโดจีน โดยให้อำเภออรัญประเทศ จังหวัดสระแก้ว เป็นจุดกระจายสินค้าส่งออกผ่านประเทศกัมพูชาสู่ประเทศเวียดนาม

การค้าชายแดน จังหวัดสระแก้ว ได้มีการพัฒนาพื้นที่บริเวณจุดผ่านแดนถาวรบ้านคลองลึก อำเภออรัญ-ประเทศ เพื่อรองรับการขยายตัวทางเศรษฐกิจและการค้าชายแดน นอกจากนี้ ยังมีจุดผ่านแดนถาวรบ้านเขาหิน อำเภอคลองหาด และจุดผ่อนปรนการค้าชั่วคราวอีก ๒ จุด คือ จุดผ่อนปรนการค้าบ้านหนองปรือ - มาลัย ระหว่างอำเภออรัญประเทศ กับอำเภอมาลัย จังหวัดบันเตียเมียนเจย และจุดผ่อนปรนการค้าบ้านตาพระยา - บึงตากวน ระหว่างอำเภอตาพระยา กับอำเภอทมอพวก จังหวัดบันเตียเมียนเจย ซึ่งรัฐบาลได้ประกาศให้เขตเศรษฐกิจพิเศษสระแก้ว เป็นเขตเศรษฐกิจต้นแบบ

การเกษตร จังหวัดสระแก้ว มีประชากรที่เป็นเกษตรกร ร้อยละ ๗๓ พืชเศรษฐกิจที่ทำรายได้ คือ ข้าว มันสำปะหลัง อ้อย ข้าวโพด ตามด้วย ไม้ผล ผักสวนครัว และการปศุสัตว์ เช่น การเลี้ยงโคเนื้อ โคนม ไก่เนื้อ ไก่พื้นเมือง เป็ด ซึ่งจังหวัดสระแก้ว เป็นแหล่งผลิตน้ำมันโคที่ใหญ่ที่สุดในภาคตะวันออก

การท่องเที่ยว มีแหล่งท่องเที่ยวทางธรรมชาติที่สมบูรณ์ด้วยภูเขาชันสลับซับซ้อน เป็นป่าที่มีความอุดมสมบูรณ์ มีสภาพเป็นป่าดิบชื้น ป่าเต็งรัง ป่าดิบแล้ง ทุ่งหญ้า และมีสัตว์ป่า นกพันธุ์ต่าง ๆ แมลง ผีเสื้อ พันธุ์ไม้ป่าหลากหลาย ยังเป็นแหล่งอารยธรรมโบราณที่มีประวัติยาวนานตั้งแต่อาณาจักรทวารวดี และอารยธรรมที่เชื่อมโยงกับนครวัด (พระนคร) ประเทศกัมพูชา เป็นเส้นทางอารยธรรมระหว่าง เมืองพระนคร (นครวัด) กับเมืองพิมาย ซึ่งจะมีกลุ่มปราสาทต่าง ๆ ที่อยู่ตามเส้นทางอารยธรรมโบราณ ปัจจุบันกระจายอยู่ตามจังหวัดสระแก้ว บุรีรัมย์ สุรินทร์ ศรีสะเกษ นครราชสีมา ซึ่งสามารถเดินทางจากจังหวัดสระแก้วไปตามเส้นทางอารยธรรมโบราณดังกล่าวได้

อุตสาหกรรม

จังหวัดสระแก้วมีโรงงานอุตสาหกรรมทั้งหมดจำนวน ๓๖๘ โรงงาน มูลค่าการลงทุน ๔๐,๔๔๘.๗๕ ล้านบาท และในปี พ.ศ. ๒๕๖๓ มีจำนวนโรงงานอุตสาหกรรมเพิ่มขึ้นเป็น ๓๗๑ โรงงาน มูลค่าการลงทุน ๔๑,๐๓๖.๙๙ ล้านบาท โดยมีกลุ่มอุตสาหกรรมหลักที่มีจำนวนโรงงานมากที่สุด ๕ อันดับแรก ประกอบด้วย ๑) การผลิตอื่นๆ (เช่น โรงงานคัดแยกและฝังกลบสิ่งปฏิกูล โรงงานผลิตพลังงานไฟฟ้าจากเซลล์พลังงานแสงอาทิตย์ เป็นต้น) คิดเป็นร้อยละ ๔๒.๐๕ ๒) ผลิตภัณฑ์จากพืช คิดเป็นร้อยละ ๓๑.๐๐ ๓) อุตสาหกรรมอาหาร คิดเป็นร้อยละ ๙.๙๗ ๔) แปรรูปไม้และผลิตภัณฑ์จากไม้ คิดเป็นร้อยละ ๘.๖๓ และ ๕) ผลิตภัณฑ์โลหะ คิดเป็นร้อยละ ๘.๓๕ ตามลำดับ

ที่มา : แผนพัฒนาท้องถิ่น พ.ศ. ๒๕๖๖-๒๕๗๐ ขององค์การบริหารส่วนจังหวัดสระแก้ว

๔.๓ สภาพปัญหา

ด้านโครงสร้างพื้นฐาน

๑. สภาพเส้นทางคมนาคมยังไม่ได้มาตรฐาน ขรุขระ เป็นหลุมเป็นบ่อ
๒. ยังไม่มีไฟฟ้าใช้ครบทุกครัวเรือน
๓. ระบบน้ำประปายังไม่ครอบคลุมทุกพื้นที่และไม่ได้มาตรฐาน
๔. ขาดแคลนแหล่งกักเก็บน้ำเพื่อการอุปโภคบริโภค และการเกษตร
๕. ปัญหาด้านการคมนาคมถนนภายในหมู่บ้านยังไม่ได้มาตรฐาน ถนนบางสายใช้งานมานานแล้วมีสภาพชำรุดทรุดโทรม จำเป็นต้องปรับปรุงซ่อมแซม เพื่อให้การจราจรเป็นไปอย่างสะดวก
๖. ปัญหาการติดตั้งไฟฟ้าสาธารณะให้แสงสว่างยังไม่ทั่วถึง ตามถนนสายรองตามหมู่บ้านซอยต่างๆ ยังมีไม่เพียงพอและจำเป็นต้องปรับปรุง ทั้งนี้เพื่อเพิ่มความปลอดภัยในชีวิตและทรัพย์สินของประชาชน และให้ความสะดวกแก่ผู้สัญจรไปมาช่วงเวลากลางคืน
๗. ปัญหาเรื่องเอกสารสิทธิ์ในที่ดินทำกินของประชาชน

ด้านเศรษฐกิจ

๑. ประชาชนส่วนใหญ่ประกอบอาชีพ ทำนา ทำไร่ ทำสวน มีรายได้จากเกษตรกรรมเป็นหลัก มีรายได้ไม่แน่นอน

๒. ขาดแหล่งรองรับแรงงานที่ว่างงานนอกฤดู

๓. เกษตรกรมีต้นทุนในการผลิตสูง ขาดทุนในการผลิต

๔. ประชาชนไม่สามารถรวมกลุ่มกันเพื่อดำเนินการด้านเศรษฐกิจของชุมชน ในรูปของกลุ่มอาชีพอย่างเข้มแข็ง

๕. แหล่งท่องเที่ยวในพื้นที่ยังไม่สามารถดึงดูดนักท่องเที่ยว

๖. ปัญหาผลผลิตด้านการเกษตรตกต่ำดินขาดความอุดมสมบูรณ์ ขาดพันธุ์พืชที่ดีการระบาดของโรคพืชและถูกแมลงรบกวน และภาวะภัยแล้งจากภัยธรรมชาติ

๗. ปัญหาราคาผลผลิตทางการเกษตรตกต่ำ ทำให้รายได้ลดลง

๘. มีภาระหนี้สินต่อเนื่องผูกพันทั้งกับสถาบันการเงินและนอกระบบในบางราย

๙. ทำการเกษตรแบบธรรมชาติขาดการวางระบบชลประทาน

ด้านสังคม

๑. ยังคงมีการแพร่ระบาดของยาเสพติดให้โทษภายในพื้นที่อำเภอ

๒. มีคดีอาชญากรรมในหมู่บ้าน เช่น ลัก ขโมย

๓. ประชาชนมีภาระหนี้สิน

๔. ความทันสมัยและกระแสวัฒนธรรม ทำให้ประชาชนในท้องถิ่นให้ความสำคัญวัตถุนิยมมากเกินไปจนเกิดความจำเป็น

๕. ผู้พิการ ผู้สูงอายุ ผู้ด้อยโอกาส ขาดการดูแลเอาใจใส่จากคนในครอบครัวและชุมชน

๖. ปัญหาการลักลอบเข้าเมืองโดยผิดกฎหมายของแรงงานต่างด้าว

ด้านทรัพยากรธรรมชาติและสิ่งแวดล้อม

๑. ประชาชนขาดความเข้าใจในเรื่องการดูแลรักษาสิ่งแวดล้อม

๒. ประชาชนยังขาดความมีส่วนร่วมในการอนุรักษ์ทรัพยากรธรรมชาติและสิ่งแวดล้อม

๓. ปัญหาความเสื่อมโทรมของสภาพแวดล้อมและความสมบูรณ์ตามธรรมชาติ

๔. ปัญหาภัยพิบัติทางธรรมชาติ

๕. ปัญหาการบุกรุกพื้นที่สาธารณประโยชน์และพื้นที่ป่าไม้

๖. ปัญหาขยะมูลฝอย ประชาชนไม่มีที่กำจัดขยะมูลฝอยที่ถูกสุขลักษณะและเป็นระเบียบจึงก่อให้เกิดมลภาวะ

๗. ปัญหาการขาดจิตสำนึกในการอนุรักษ์และการจัดการทรัพยากรธรรมชาติและสิ่งแวดล้อมขาดการฝึกอบรมให้ความรู้ในเรื่องสิ่งแวดล้อม

ที่มา : แผนพัฒนาจังหวัด ๕ ปี (พ.ศ. ๒๕๖๖-๒๕๗๐)

๔.๔ ความต้องการของประชาชน

ด้านโครงสร้างพื้นฐาน

๑. ก่อสร้างถนนคอนกรีตเสริมเหล็ก ถนนลาดยาง

๒. ก่อสร้างสะพานข้ามคลอง

๓. ก่อสร้างระบบประปา

๔. ขยายเขตไฟฟ้าสาธารณะ

๕. ขุดลอก/ซ่อมแซม ปรับปรุงคลอง ฝายน้ำล้น ก่อสร้างแก้มลิง
๖. วางท่อส่งน้ำเพื่อการเกษตร ขุดสระน้ำเพื่อการอุปโภคบริโภค
๗. พัฒนาและเพิ่มประสิทธิภาพโครงข่ายคมนาคมโดยเฉพาะในเส้นทางหลักและรอง ปรับโครงสร้างพื้นฐานให้มีมาตรฐานเพียงพอต่อความต้องการ
๘. ติดตั้งไฟฟ้าสาธารณะให้แสงสว่างทั่วถึง ตามถนนสายรองตามหมู่บ้านชอยต่าง ๆ
๙. ก่อสร้างถนนให้มีความคงทนถาวร สามารถใช้ได้ตลอดทั้งฤดูกาล
๑๐. สนับสนุนที่ทำกินสำหรับผู้ไม่มีที่ทำกิน

ด้านเศรษฐกิจ

๑. สนับสนุนการรวมกลุ่มอาชีพต่าง ๆ เพื่อพัฒนารายได้
๒. สนับสนุนวิสาหกิจชุมชน
๓. ก่อสร้างโรงสีข้าว
๔. สนับสนุนเมล็ดพันธุ์พืช และผักที่ดีแก่เกษตรกร เพื่อปรับปรุงคุณภาพการผลิต
๕. ส่งเสริมพัฒนาคุณภาพและเพิ่มผลผลิตพืชไร่ พืชสวน
๖. สนับสนุนพืชพลังงานทดแทนเพื่อพัฒนาคุณภาพผลผลิตทางการเกษตร
๗. สนับสนุนการแก้ไขปัญหาจากมูลสัตว์ในครัวเรือน
๘. ปรับปรุงภูมิทัศน์เพื่อส่งเสริมการท่องเที่ยวเชิงนิเวศ
๙. พัฒนาแหล่งท่องเที่ยวของตำบล
๑๐. ส่งเสริมกิจกรรมกลุ่มออมทรัพย์หรือกลุ่มอาชีพต่าง ๆ
๑๑. เพิ่มความรู้ ทักษะ ให้แก่กลุ่มอาชีพต่าง ๆ
๑๒. จัดหาตลาดรองรับผลผลิตทางการเกษตร
๑๓. สนับสนุนเครื่องมือ/วัสดุอุปกรณ์ในการประกอบอาชีพ รวมทั้งพันธุ์พืชและพันธุ์สัตว์
๑๔. สนับสนุนงบประมาณในการดำเนินโครงการจ้างแรงงานท้องถิ่น

ด้านสังคม

๑. ส่งเสริมคุณภาพชีวิตเพื่อแก้วิกฤตเศรษฐกิจ
๒. ส่งเสริมเศรษฐกิจพอเพียงไปสู่การปฏิบัติในชุมชน
๓. ผลิตปุ๋ยหมักชีวภาพ ชีววิถีเศรษฐกิจพอเพียง
๔. หมู่บ้านตัวอย่างตามแนวทางเศรษฐกิจพอเพียง
๕. ส่งเสริมการเลี้ยงปลาในบ่อดิน
๖. ศูนย์เรียนรู้แสดงศิลปวัฒนธรรมหัตถกรรม ภูมิปัญญาท้องถิ่น
๗. ให้การช่วยเหลือด้านสังคมสงเคราะห์แก่ผู้พิการ ผู้สูงอายุ ผู้ด้อยโอกาส
๘. บูรณาการร่วมกับหน่วยงานในพื้นที่ ทหาร/ตำรวจ ในแนวเขตพื้นที่ชายแดน ในการเข้มงวดกวดขัน

ด้านทรัพยากรธรรมชาติและสิ่งแวดล้อม

๑. รณรงค์การจัดการและประชาสัมพันธ์สร้างจิตสำนึกให้อนุรักษ์ทรัพยากรธรรมชาติและสิ่งแวดล้อมในชุมชน
๒. จัดการทรัพยากรน้ำและสิ่งแวดล้อมแหล่งน้ำสาธารณะพื้นที่อำเภอเมืองสระแก้ว
๓. พัฒนาแหล่งน้ำในตำบลสนับสนุนการขุดลอก คลอง ห้วย หนอง
๒. สนับสนุนรถบรรทุกขยะ และจัดให้มีระบบการกำจัดขยะที่ไม่ทำลายธรรมชาติและสิ่งแวดล้อม
๓. โครงการรักน้ำ รักป่า รักแผ่นดิน
๔. สร้างจิตสำนึกให้กับประชาชนในการอนุรักษ์ป่าชุมชนอย่างต่อเนื่อง

ที่มา : แผนพัฒนาจังหวัด ๕ ปี (พ.ศ. ๒๕๖๖-๒๕๗๐)

๔.๕ ยุทธศาสตร์ขององค์การบริหารส่วนจังหวัดสระแก้ว

วิสัยทัศน์

“เมืองแห่งสุขภาวะ เศรษฐกิจสร้างสรรค์ สังคมแห่งคุณภาพ ก้าวทันเทคโนโลยี”

ยุทธศาสตร์องค์การบริหารส่วนจังหวัดสระแก้ว

๑. ด้านการพัฒนาเมืองอัจฉริยะ โครงสร้างพื้นฐาน ศูนย์แห่งคุณภาพและความมั่นคง
๒. ด้านการพัฒนาระบบการศึกษา การแพทย์และสาธารณสุขและสังคมสุขภาวะที่น่าอยู่
๓. ด้านการพัฒนาเศรษฐกิจและการพาณิชย์อย่างสร้างสรรค์เพื่อการพัฒนาที่ยั่งยืน
๔. ด้านการพัฒนาการท่องเที่ยว กีฬานันทนาการ และพหุวัฒนธรรม
๕. ด้านการพัฒนาระบบความมั่นคง สันติสุข ความปลอดภัยในชีวิตและทรัพย์สิน
๖. ด้านการพัฒนาพลังงานที่เป็นมิตรต่อสิ่งแวดล้อม และการจัดการทรัพยากรธรรมชาติ และสิ่งแวดล้อมเพื่อพัฒนาอย่างยั่งยืน
๗. ด้านการพัฒนาระบบการบริหารราชการ การเมืองการปกครอง การจัดบริการสาธารณะที่มีการบริหารจัดการที่ดี

เป้าประสงค์

๑. พัฒนาเมืองด้วยการประยุกต์เทคโนโลยีดิจิทัลมาผสมผสานกับการใช้ชีวิตของประชาชนทั้งด้านการขนส่ง จราจร โลจิสติกส์ การใช้พลังงาน โครงสร้างพื้นฐาน สาธารณูปโภค สาธารณูปการ เกษตรกรรม เพื่อที่จะทำให้เป็นเมืองสะดวกสบาย
๒. พัฒนาโครงสร้างพื้นฐานให้ทันสมัย เข้าถึง สะดวก ปลอดภัย สอดคล้องต่อการเปลี่ยนแปลงทางเศรษฐกิจและสังคมนำไปสู่ศูนย์แห่งคุณภาพและความมั่นคง
๓. พัฒนาระบบการศึกษาให้เป็นเมืองแห่งการเรียนรู้เปิดโอกาส ลดความเหลื่อมล้ำ เสมอภาค เข้าถึงการเรียนรู้เพื่อสร้างทรัพยากรมนุษย์อย่างมีคุณภาพและก้าวทันต่อการเปลี่ยนแปลงของสังคม
๔. พัฒนาระบบบริการทางการแพทย์และสาธารณสุข การแพทย์สมัยใหม่ และการแพทย์แผนไทยให้มีประสิทธิภาพ ก้าวหน้าทันสมัยและรวดเร็ว เพื่อสร้างสังคมสุขภาวะที่น่าอยู่
๕. พัฒนาเศรษฐกิจบนพื้นฐานของการสร้างและใช้องค์ความรู้ ความคิดสร้างสรรค์ และทรัพย์สินทางปัญญา ที่เชื่อมโยงกับพื้นฐานทางวัฒนธรรม การส่งเสริมความรู้ของสังคมเทคโนโลยีและนวัตกรรมในการผลิตสินค้าและบริการใหม่ เพื่อสร้างมูลค่าเพิ่มทางเศรษฐกิจ
๖. ยกระดับการพาณิชย์และพาณิชย์อิเล็กทรอนิกส์ เพื่อเสริมสร้างการลงทุนและเศรษฐกิจฐานราก ให้มีความเข้มแข็ง ก้าวทันต่อการเปลี่ยนแปลงทางเทคโนโลยี
๗. ยกระดับคุณภาพการท่องเที่ยวและบริการทั้งระบบ สร้างความหลากหลายด้านการท่องเที่ยว ให้สอดคล้องกับความต้องการของนักท่องเที่ยว และส่งเสริมศักยภาพด้านขนบธรรมเนียม ประเพณี วัฒนธรรม อัตลักษณ์ ภูมิปัญญาท้องถิ่น เพื่อสร้างจุดเด่นของจังหวัดให้มีความเข้มแข็งและยั่งยืน
๘. พัฒนาการกีฬาและนันทนาการ การบันเทิง เพื่อยกระดับเมืองอย่างสร้างสรรค์สู่ความเป็นเลิศทันสมัยและมีความเป็นมืออาชีพ
๙. เสริมสร้างสังคมให้มีความสมานฉันท์ สันติสุข และสร้างความมั่งคั่งในการพัฒนาคุณภาพชีวิตทรัพยากรมนุษย์ ท้องถิ่น และชายแดน เพื่อเพิ่มประสิทธิภาพและมีความพร้อมรับมือกับปัญหาทุกรูปแบบอย่างมีคุณภาพ

๑๐. พัฒนาระบบเฝ้าระวัง ติดตามและการแจ้งเตือน ในทุกมิติโดยการประยุกต์ใช้เทคโนโลยีดิจิทัล เพื่อความปลอดภัยในชีวิตและทรัพย์สิน และเสริมสร้างความเข้มแข็งของท้องถิ่น

๑๑. พัฒนาระบบบริหารจัดการทรัพยากรธรรมชาติและสิ่งแวดล้อมอย่างมีคุณค่าให้เกิดความสมดุล ทางระบบนิเวศและพร้อมในการรับมือการเปลี่ยนแปลงสภาพภูมิอากาศและภัยธรรมชาติ

๑๒. เสริมสร้างการมีส่วนร่วมของประชาชนในการอนุรักษ์ ฟื้นฟู หวงแหน ลดข้อขัดแย้ง และปกป้อง รักษาทรัพยากรธรรมชาติและสิ่งแวดล้อมโดยใช้ประโยชน์จากทรัพยากรอย่างคุ้มค่า

๑๓. ส่งเสริมความเป็นพลเมืองให้ประชาชนมีส่วนร่วมในการพัฒนาเมืองทุกมิติอย่างสร้างสรรค์

๑๔. พัฒนาระบบการบริหารจัดการภาครัฐให้ทันสมัย ทันต่อการเปลี่ยนแปลงอย่างรวดเร็ว

ตัวชี้วัด

ตัวชี้วัดยุทธศาสตร์ที่ ๑ ด้านการพัฒนาเมืองอัจฉริยะ โครงสร้างพื้นฐาน ส่วนครแห่งคุณภาพ และความมั่นคง

๑. จำนวนเส้นทางที่ได้รับการก่อสร้าง/ซ่อมสร้าง
๒. จำนวนแหล่งน้ำที่ได้รับการพัฒนา
๓. จำนวนอาคารที่ได้รับการก่อสร้าง
๔. จำนวนการวางท่อระบายน้ำ
๕. จำนวนการก่อสร้างลานคอนกรีต
๖. จำนวนสะพานที่ได้ก่อสร้าง
๗. จำนวนการติดตั้งไฟฟ้าสาธารณะ
๘. จำนวนรั้วที่ได้รับการก่อสร้าง

ตัวชี้วัดยุทธศาสตร์ที่ ๒ ด้านการพัฒนาาระบบการศึกษา การแพทย์และสาธารณสุข และสังคมสุขภาวะที่น่าอยู่

๑. จำนวนห้องเรียนที่ได้รับการพัฒนา
๒. จำนวนนักเรียนที่ได้รับการพัฒนาส่งเสริมศักยภาพการเรียนรู้
๓. จำนวนบุคลากรทางการศึกษาที่ได้รับการพัฒนา
๔. จำนวนพื้นที่ภูมิทัศน์ที่ได้รับการพัฒนา
๕. จำนวนวัสดุการศึกษาที่ได้รับการสนับสนุน
๖. จำนวนครุภัณฑ์การศึกษาที่ได้รับการสนับสนุน
๗. จำนวนการพัฒนาระบบกระบวนการเรียนรู้สู่ความเป็นเลิศ
๘. จำนวนการจัดกิจกรรมแข่งขันทางด้านวิชาการ
๙. จำนวนโรงเรียนที่ได้รับการพัฒนาด้านการจัดการศึกษา ประกันคุณภาพภายใน
๑๐. จำนวนเครื่องมือแพทย์ที่ใช้ทางการแพทย์
๑๑. จำนวนครุภัณฑ์ทางการแพทย์ที่ได้รับการสนับสนุน
๑๒. จำนวนประชาชนที่มีคุณภาพชีวิตที่ดี
๑๓. จำนวนวัสดุ อุปกรณ์ ครุภัณฑ์ที่ใช้ในการจัดบริการสาธารณสุข

ตัวชี้วัดยุทธศาสตร์ที่ ๓ ด้านการพัฒนาเศรษฐกิจและการพาณิชย์อย่างสร้างสรรค์เพื่อการพัฒนาที่

ยั่งยืน

๑. จำนวนประชาชนที่ได้รับการส่งเสริมการประกอบอาชีพ
๒. จำนวนประชาชนที่ได้รับการส่งเสริมความรู้ในแต่ละด้าน
๓. จำนวนผู้ประกอบการที่ได้รับการพัฒนา

ตัวชี้วัดยุทธศาสตร์ที่ ๔ ด้านการพัฒนาการท่องเที่ยว กีฬานันทนาการ และพหุวัฒนธรรม

๑. จำนวนโครงสร้างพื้นฐานและสิ่งอำนวยความสะดวกที่ให้บริการ
๒. จำนวนกิจกรรมในการรักษาความปลอดภัยแก่นักท่องเที่ยว
๓. จำนวนการจัดทำเส้นทางท่องเที่ยว
๔. จำนวนแหล่งท่องเที่ยวที่ได้รับการพัฒนา

ตัวชี้วัดยุทธศาสตร์ที่ ๕ ด้านการพัฒนาระบบความมั่นคง สันติสุข ความปลอดภัยในชีวิตและทรัพย์สิน

๑. จำนวนบุคลากรที่ได้รับการฝึกอบรมการป้องกันและบรรเทาสาธารณภัย
๒. จำนวนเครื่องมือเครื่องใช้ในการรักษาความปลอดภัย
๓. จำนวนอาคารสำหรับงานป้องกันและบรรเทาสาธารณภัย
๔. จำนวนครุภัณฑ์ที่ใช้ในงานป้องกันและบรรเทาสาธารณภัย
๕. จำนวนโครงการที่ให้ความรู้เพื่อลดอุบัติเหตุต่าง ๆ

ตัวชี้วัดยุทธศาสตร์ที่ ๖ ด้านการพัฒนาพลังงานที่เป็นมิตรกับสิ่งแวดล้อม และการจัดการทรัพยากรธรรมชาติและสิ่งแวดล้อมเพื่อพัฒนาอย่างยั่งยืน

๑. จำนวนโครงการเพื่อพัฒนาสิ่งแวดล้อมและทรัพยากรธรรมชาติ
๒. จำนวนประชาชนที่ได้รับการพัฒนา
๓. จำนวนพื้นที่ดำเนินการ

ตัวชี้วัดยุทธศาสตร์ที่ ๗ ด้านการพัฒนาระบบการบริหารราชการ การเมืองการปกครอง การจัดบริการสาธารณะที่มีการบริหารจัดการที่ดี

๑. จำนวนประชาชนที่เข้าร่วมโครงการ
๒. จำนวนครัวเรือน ชุมชน และกลุ่มมวลชนต่าง ๆ ที่เข้าร่วมโครงการ
๓. จำนวนโครงการจากความต้องการของประชาชน นำมาบรรจุในแผนพัฒนาท้องถิ่น

คำเป้าหมาย

ยุทธศาสตร์ที่ ๑ ด้านการพัฒนาเมืองอัจฉริยะ โครงสร้างพื้นฐาน ศูนย์แห่งคุณภาพและความมั่งคั่ง

- ๑.๑ การพัฒนาโครงสร้างพื้นฐานในภาพรวม เพิ่มขึ้นปีละ ๒๐ %

ยุทธศาสตร์ที่ ๒ ด้านการพัฒนาระบบการศึกษา การแพทย์และสาธารณสุข และสังคมสุขภาวะที่น่าอยู่

๒.๑ การพัฒนาระบบการศึกษาในภาพรวม ส่งผลให้มาตรฐานการศึกษาขององค์การบริหารส่วนจังหวัดสระแก้ว เพิ่มขึ้นทุกปี

๒.๒ การพัฒนาด้านการแพทย์และสาธารณสุขและสังคมสุขภาวะในภาพรวม ส่งผลให้สุขภาวะของประชากรดีขึ้นทุกปี

ยุทธศาสตร์ที่ ๓ ด้านการพัฒนาเศรษฐกิจและการพาณิชย์อย่างสร้างสรรค์เพื่อการพัฒนาที่ยั่งยืน

- ๓.๑ การพัฒนาเศรษฐกิจและการพาณิชย์ ส่งผลให้เศรษฐกิจในภาพรวมทั้งจังหวัดดีขึ้นทุกปี

ยุทธศาสตร์ที่ ๔ ด้านการพัฒนาการท่องเที่ยว กีฬานันทนาการ และพหุวัฒนธรรม

๔.๑ การพัฒนาการท่องเที่ยว กีฬานันทนาการ และพหุวัฒนธรรม ส่งผลให้เกิดการกระตุ้นเศรษฐกิจ ประชาชนมีความสุข เกิดอัตลักษณ์ประจำถิ่น

ยุทธศาสตร์ที่ ๕ ด้านการพัฒนาระบบความมั่นคง สันติสุข ความปลอดภัยในชีวิต และทรัพย์สิน

๕.๑ การพัฒนาระบบความมั่นคง สันติสุข ความปลอดภัยในชีวิตและทรัพย์สิน ส่งผลให้อาชญากรรมในจังหวัดสระแก้วลดลงทุกปี

ยุทธศาสตร์ที่ ๖ ด้านการพัฒนาพลังงานที่เป็นมิตรกับสิ่งแวดล้อม และการจัดการทรัพยากรธรรมชาติและสิ่งแวดล้อมเพื่อพัฒนาอย่างยั่งยืน

๖.๑ การพัฒนาด้านพลังงาน และการจัดการทรัพยากรธรรมชาติ ส่งผลให้สิ่งแวดล้อมในภาพรวมดีขึ้น

ยุทธศาสตร์ที่ ๗ ด้านการพัฒนาระบบการบริหารราชการ การเมืองการปกครองการจัดบริการสาธารณะที่มีการบริหารจัดการที่ดี

๗.๑ การพัฒนาระบบการบริหารราชการ การเมืองการปกครอง การจัดบริการสาธารณะที่มีการบริหารจัดการที่ดี ส่งผลให้การประเมินคุณธรรมและความโปร่งใส ในการดำเนินงานของหน่วยงานภาครัฐ (Integrity and Transparency Assessment : ITA) ของ อบจ.สระแก้ว ในระดับสูงขึ้นทุกปี

จุดยืนทางยุทธศาสตร์

รัฐธรรมนูญแห่งราชอาณาจักรไทย พ.ศ. ๒๕๖๐ ได้บัญญัติให้มีการจัดการปกครองส่วนท้องถิ่นตามหลักแห่งการปกครองตนเอง ตามเจตนารมณ์ของประชาชนในท้องถิ่น ทั้งนี้ ตามวิธีการและรูปแบบขององค์กรปกครองส่วนท้องถิ่นที่กฎหมายบัญญัติการจัดตั้งองค์กรปกครองส่วนท้องถิ่น และกำหนดให้องค์กรปกครองส่วนท้องถิ่นมีหน้าที่และอำนาจดูแลและจัดทำบริการสาธารณะ กิจกรรมสาธารณะ เพื่อประโยชน์ของประชาชนในท้องถิ่น ตามหลักการพัฒนาอย่างยั่งยืน

องค์การบริหารส่วนจังหวัดสระแก้ว ในฐานะที่เป็นองค์กรปกครองส่วนท้องถิ่นรูปแบบหนึ่งที่มีเขตพื้นที่การจัดบริการสาธารณะทั้งจังหวัดสระแก้ว โดยจังหวัดสระแก้วมีพื้นที่ติดกับชายแดนไทย-กัมพูชา เป็นย่านเศรษฐกิจสำคัญของจังหวัดสระแก้ว และด่านศุลกากรอรัญประเทศเป็นด่านที่มีการส่งออกสินค้า ผ่านแดนมูลค่าสูงของประเทศ ประกอบกับประชากรส่วนใหญ่ประกอบอาชีพเกษตรกรรม ดังนั้น การจัดบริการสาธารณะเพื่อพัฒนาในภาพรวมทั้งจังหวัด ต้องประสานความร่วมมือที่หลากหลายมิติ เพื่อให้ประชาชนในจังหวัดสระแก้วได้รับประโยชน์สูงสุด องค์การบริหารส่วนจังหวัดสระแก้วจึงกำหนดจุดยืนทางยุทธศาสตร์และมียุทธศาสตร์การพัฒนา ๗ ด้าน ที่สอดคล้องกับยุทธศาสตร์ชาติ ๒๐ ปี แผนพัฒนาเศรษฐกิจและสังคมแห่งชาติ แผนพัฒนาภาค แผนพัฒนากลุ่มจังหวัด ยุทธศาสตร์จังหวัด ยุทธศาสตร์การพัฒนาขององค์กรปกครองส่วนท้องถิ่นในจังหวัดสระแก้ว โดยมีวิสัยทัศน์การบริหารงาน ดังนี้

“เมืองแห่งสุขภาวะ เศรษฐกิจสร้างสรรค์ สังคมแห่งคุณภาพ ก้าวทันเทคโนโลยี”

ที่มา : แผนพัฒนาท้องถิ่น พ.ศ. ๒๕๖๖-๒๕๗๐ ขององค์การบริหารส่วนจังหวัดสระแก้ว

๕. การกิจ อำนาจหน้าที่ขององค์การบริหารส่วนจังหวัดสระแก้ว

ภารกิจอำนาจหน้าที่ขององค์การบริหารส่วนจังหวัด ที่จะนำมาวิเคราะห์เพื่อใช้วางแผนอัตรากำลัง ๓ ปี จะยึดถือภารกิจอำนาจหน้าที่ตามที่บัญญัติไว้ในกฎหมาย ซึ่งได้แก่ พระราชบัญญัติองค์การบริหารส่วนจังหวัด พ.ศ.๒๕๔๐ แก้ไขเพิ่มเติมถึง (ฉบับที่ ๕) พ.ศ. ๒๕๖๒ พระราชบัญญัติกำหนดแผนและขั้นตอนการกระจายอำนาจให้แก่องค์กรปกครองส่วนท้องถิ่น พ.ศ. ๒๕๔๒ และกฎหมายอื่นที่เกี่ยวข้องเป็นสำคัญ โดยคำนึงว่าภารกิจที่จะดำเนินการตามอำนาจหน้าที่นั้น ควรสอดคล้องกับแผนพัฒนาเศรษฐกิจและสังคมแห่งชาติ แผนพัฒนาจังหวัด แผนพัฒนาองค์การบริหารส่วนจังหวัด นโยบายของรัฐบาล และนโยบายของผู้บริหารท้องถิ่น ประกอบด้วย

๕.๑ ด้านโครงสร้างพื้นฐาน มีภารกิจที่เกี่ยวข้อง ดังนี้

๑. การจัดการและดูแลสถานียขนส่งทางบกและทางน้ำ (มาตรา ๑๗ (๑๓))
๒. การสร้างและบำรุงรักษาทางบกและทางน้ำที่เชื่อมต่อระหว่างองค์กรปกครองส่วนท้องถิ่นอื่น (มาตรา ๑๗ (๑๖))
๓. การขนส่งมวลชนและการวิศวกรรมจราจร (มาตรา ๑๗ (๒๑))
๔. การสาธารณสุข (มาตรา ๔๕ (๖))

๕. การจัดให้มีการบำรุงทางน้ำและทางบก (มาตรา ๔๕ (๖))
๖. การจัดให้มีและบำรุงทางระบายน้ำ (มาตรา ๔๕ (๖))
๗. การจัดให้มีน้ำสะอาดหรือการประปา (มาตรา ๔๕ (๖))
๘. การจัดให้มีตลาด ท่าเทียบเรือและท่าข้าม (มาตรา ๔๕ (๖))
๙. การจัดให้มีและบำรุงการไฟฟ้าหรือแสงสว่างโดยวิธีอื่น (มาตรา ๔๕ (๖))

๕.๒ ด้านส่งเสริมคุณภาพชีวิต มีภารกิจที่เกี่ยวข้อง ดังนี้

๑. การจัดการศึกษา (มาตรา ๑๗ (๖))
๒. การจัดให้มีโรงพยาบาลจังหวัด การรักษาพยาบาล การป้องกันและควบคุมโรคติดต่อ (มาตรา ๑๗ (๑๙))
๓. การป้องกันโรค การบำบัดโรค และการจัดตั้งและบำรุงสถานพยาบาล (มาตรา ๔๕ (๖))
๔. การสังคมสงเคราะห์ และการพัฒนาคุณภาพชีวิตเด็ก สตรี คนชรา และผู้ด้อยโอกาส (มาตรา ๑๗ (๒๗))
๕. การรักษาความสะอาดของถนน ทางเดิน และที่สาธารณะ (มาตรา ๔๕ (๖))
๖. การจัดให้มีโรงฆ่าสัตว์ (มาตรา ๔๕ (๖))
๗. การจัดให้มีสุสานและฌาปนสถาน (มาตรา ๔๕ (๖))
๘. การจัดให้มีและบำรุงสถานที่สำหรับการกีฬา การพักผ่อนหย่อนใจ สวนสาธารณะ สวนสัตว์ ตลอดจนสถานที่จัดประชุมอบรมราษฎร (มาตรา ๔๕ (๖))
๙. การบำรุงและส่งเสริมการทำมาหากินของราษฎร (มาตรา ๔๕ (๖))

๕.๓ ด้านการจัดระเบียบชุมชน สังคม และรักษาความสงบเรียบร้อย มีภารกิจที่เกี่ยวข้อง ดังนี้

๑. การส่งเสริมประชาธิปไตย ความเสมอภาค และสิทธิเสรีภาพของประชาชน (มาตรา ๑๗ (๗))
๒. การป้องกันและบรรเทาสาธารณภัย (มาตรา ๑๗ (๒๒))
๓. การจัดให้มีระบบรักษาความสงบเรียบร้อยในจังหวัด (มาตรา ๑๗ (๒๓))
๔. การรักษาความสงบเรียบร้อยและศีลธรรมอันดีของประชาชน (มาตรา ๔๕ (๖))

๕.๔ ด้านการวางแผน การส่งเสริมการลงทุน พาณิชยกรรมและการท่องเที่ยว มีภารกิจที่เกี่ยวข้อง ดังนี้

๑. การจัดทำแผนพัฒนาองค์การบริหารส่วนจังหวัด และประสานการจัดทำแผนพัฒนาจังหวัดตามระเบียบที่คณะรัฐมนตรีกำหนด (มาตรา ๔๕ (๒) และมาตรา ๑๗ (๑))
๒. การจัดตั้งและดูแลตลาดกลาง (มาตรา ๑๗ (๑๗))
๓. การส่งเสริมการท่องเที่ยว (มาตรา ๑๗ (๑๔))
๔. การพาณิชย์ การส่งเสริมการลงทุนและการทำกิจการไม่ว่าจะดำเนินการเองหรือร่วมกับบุคคลอื่นหรือจากสหการ (มาตรา ๑๗ (๑๕))

๕.๕ ด้านการบริหารจัดการและการอนุรักษ์ทรัพยากรธรรมชาติและสิ่งแวดล้อม มีภารกิจที่เกี่ยวข้อง ดังนี้

๑. การคุ้มครอง ดูแลและบำรุงรักษาป่าไม้ ที่ดิน ทรัพยากรธรรมชาติและสิ่งแวดล้อม (มาตรา ๔๕ (๗) และมาตรา ๑๗ (๕))
๒. การจัดตั้งและดูแลระบบบำบัดน้ำเสียรวม (มาตรา ๑๗ (๑๐))
๓. การกำจัดมูลฝอยและสิ่งปฏิกูลรวม (มาตรา ๑๗ (๑๑))
๔. การกำจัดมูลฝอยและสิ่งปฏิกูล (มาตรา ๔๕ (๖))
๕. การจัดการสิ่งแวดล้อมและมลพิษต่าง ๆ (มาตรา ๑๗ (๑๒))

๕.๖ ด้านการศาสนา ศิลปวัฒนธรรม จารีตประเพณี และภูมิปัญญาท้องถิ่น มีภารกิจที่เกี่ยวข้อง ดังนี้

๑. การจัดการศึกษา (มาตรา ๑๗ (๖))

๒. บำรุงรักษาศิลปะ จารีตประเพณี ภูมิปัญญาท้องถิ่น และวัฒนธรรมอันดีของท้องถิ่น (มาตรา ๔๕ (๗ ทวิ))
๓. การส่งเสริมการกีฬา จารีตประเพณี และวัฒนธรรมอันดีงามของท้องถิ่น (มาตรา ๑๗ (๑๘))
๔. การจัดให้มีพิพิธภัณฑ์และหอจดหมายเหตุ (มาตรา ๑๗ (๒๐))
๕. การศึกษา การทำนุบำรุงศาสนา และการส่งเสริมวัฒนธรรม (มาตรา ๔๕ (๖))

๕.๗ ด้านการบริหารจัดการและการสนับสนุนการปฏิบัติการกิจของส่วนราชการและองค์กรปกครองส่วนท้องถิ่น มีภารกิจที่เกี่ยวข้อง ดังนี้

๑. สนับสนุนสภาตำบลและองค์กรปกครองส่วนท้องถิ่นอื่นในการพัฒนาท้องถิ่น สนับสนุนหรือช่วยเหลือส่วนราชการหรือองค์กรปกครองส่วนท้องถิ่นอื่นในการพัฒนาท้องถิ่น (มาตรา ๔๕ (๓) และมาตรา ๑๗ (๒))
๒. ประสานและให้ความร่วมมือในการปฏิบัติหน้าที่ของสภาตำบลและองค์กรปกครองส่วนท้องถิ่นอื่น (มาตรา ๔๕ (๔) และมาตรา ๑๗ (๓))
๓. การแบ่งสรรเงินซึ่งกฎหมายจะต้องแบ่งให้แก่สภาตำบลและองค์กรปกครองส่วนท้องถิ่นอื่น (มาตรา ๔๕ (๕) และมาตรา ๑๗ (๔))
๔. การให้บริการแก่เอกชน ส่วนราชการ หน่วยงานของรัฐ รัฐวิสาหกิจ หรือองค์กรปกครองส่วนท้องถิ่นอื่น (มาตรา ๑๗ (๒๖))

หมายเหตุ : มาตรา ๔๕ หมายถึง พระราชบัญญัติองค์การบริหารส่วนจังหวัด พ.ศ.๒๕๔๐

มาตรา ๑๗ หมายถึง พระราชบัญญัติกำหนดแผนและขั้นตอนการกระจายอำนาจให้แก่องค์กรปกครองส่วนท้องถิ่น พ.ศ.๒๕๔๒

การวิเคราะห์จุดแข็ง จุดอ่อน โอกาส และอุปสรรค (SWOT) ในการดำเนินงานตามภารกิจ

การวิเคราะห์การบริหารจัดการตามภารกิจ และบุคลากรขององค์การบริหารส่วนจังหวัดสระแก้ว ด้วยเครื่องมือ SWOT Analysis และการใช้เทคนิค TOWS Matrix เพื่อให้การอ่านผลการวิเคราะห์เป็นไปในทางเดียวกันและเข้าใจได้ง่าย โดยได้จัดทำตารางแสดง ดังนี้

การวิเคราะห์ (SWOT) การบริหารจัดการตามภารกิจ

จุดแข็ง (Strengths)

๑. เป็นองค์กรปกครองส่วนท้องถิ่นขนาดใหญ่ที่สุดในเขตจังหวัดสระแก้ว ที่มีพื้นที่ครอบคลุมทั้งจังหวัด
๒. เป็นหน่วยงานที่มีงบประมาณเป็นของตนเองในการบริหารจัดการสามารถตัดสินใจได้ทันที และสามารถขอรับการสนับสนุนงบประมาณในการจัดบริการสาธารณะจากสำนักงานงบประมาณโดยตรง
๓. มีโรงเรียนในสังกัด จำนวน ๑๑ โรงเรียน
๔. จังหวัดสระแก้วเป็นแหล่งภาคเกษตรมีพืชเศรษฐกิจหลากหลาย
๕. จังหวัดสระแก้วเป็นพื้นที่ติดต่อกับต่างประเทศ สามารถเป็นแหล่งขนส่งและกระจายสินค้าที่สำคัญ
๖. จังหวัดสระแก้วมีตลาดโรงเกลือซึ่งเป็นตลาดการค้าตามแนวชายแดนไทย-กัมพูชา ที่มีขนาดใหญ่และมีชื่อเสียงภายในประเทศ
๗. จังหวัดสระแก้วมีแหล่งท่องเที่ยวทางธรรมชาติที่หลากหลาย และแหล่งท่องเที่ยวทางประวัติศาสตร์

โอกาส (Opportunities)

๑. องค์กรบริหารส่วนจังหวัดสระแก้วสามารถขอรับงบประมาณสนับสนุนจากสำนักงานงบประมาณได้โดยตรงในการจัดบริการสาธารณะ
๒. ปัจจุบันมีเครื่องมือช่วยในการบริหารงานการพัฒนาองค์กรอยู่เป็นจำนวนมาก ในการนำไปสู่องค์กรเป็นเลิศ
๓. นโยบายภาครัฐสนับสนุนให้จังหวัดสระแก้วเป็นเขตเศรษฐกิจพิเศษเพื่อก้าวสู่การพัฒนาภาคอุตสาหกรรม
๔. ทิศทางตามยุทธศาสตร์ชาติ ให้ความสำคัญกับการสร้างสภาพแวดล้อมที่เอื้อต่อการพัฒนาและเสริมสร้างศักยภาพมนุษย์ การพัฒนาเด็กตั้งแต่ช่วงตั้งครรภ์จนถึงปฐมวัย การพัฒนาช่วงวัยเรียน/วัยรุ่น การพัฒนาและยกระดับศักยภาพวัยแรงงาน รวมถึงการส่งเสริมศักยภาพผู้สูงอายุ
๕. นโยบายชาติให้ความสำคัญเกี่ยวกับการมีส่วนร่วมสร้างโอกาสและความเสมอภาคทางสังคม เพิ่มขีดความสามารถของท้องถิ่น
๖. แนวโน้มความต้องการของผู้บริโภคทั้งในและนอกประเทศให้ความสำคัญกับสุขภาพมีความต้องการสินค้าทางการเกษตรปลอดภัย เกษตรอินทรีย์
๗. จังหวัดสระแก้วมีเส้นทางเชื่อม ระหว่างภาคตะวันออก - ภาคอีสาน ตลอดจนมีการเชื่อมโยงระหว่างไทยและกัมพูชา
๘. จังหวัดสระแก้วมีแหล่งท่องเที่ยวทางประวัติศาสตร์ และธรรมชาติที่หลากหลาย
๙. มีการตลาดการค้าตามแนวชายแดน (ตลาดโรงเกลือ) ที่ใหญ่และมีชื่อเสียงระดับประเทศ

จุดอ่อน (Weaknesses)

๑. โครงสร้างตามภารกิจงาน บุคลากรภายในสังกัดที่มีความรู้ความสามารถเฉพาะด้าน มีจำนวนไม่เพียงพอ
๒. องค์กรมีงบประมาณอยู่อย่างจำกัด การแก้ไขปัญหาความต้องการและความจำเป็นเร่งด่วนที่มีมาก ซึ่งยังขาดการบริหารจัดการงบประมาณที่ดี
๓. ต้นทุนในการผลิตสินค้าทางการเกษตรมีราคาสูง
๔. ภาพลักษณ์จังหวัดสระแก้วผู้สายตาทภายนอกยังไม่ดี ไม่ปลอดภัยความไม่สะดวก พร้อมทั้งยังไม่ทราบว่าจังหวัดสระแก้วมีแหล่งท่องเที่ยวอะไรบ้าง
๕. ผลการทดสอบการศึกษาระดับชาติ ชั้นพื้นฐานของจังหวัดสระแก้วต่ำกว่ามาตรฐานระดับชาติ
๖. เยาวชนในเขตพื้นที่จังหวัดสระแก้วมีจำนวน คุณแม่วัยใสเป็นลำดับต้นๆ ของประเทศ
๗. ความเหลื่อมล้ำของประชากรในพื้นที่ ทั้งด้านรายได้ และการเข้าถึงสวัสดิการของภาครัฐ
๘. ขาดการบูรณาการมีส่วนร่วมของชุมชน และทุกภาคส่วนในการจัดการนโยบายต่าง ๆ อย่างเป็นระบบไปในทิศทางเดียวกัน
๙. การจัดเก็บข้อมูลพื้นฐานสำหรับการวิเคราะห์ปัญหาพื้นที่ ยังไม่เป็นปัจจุบันเท่าที่ควร

ข้อจำกัด (Threats)

๑. ข้อจำกัดด้านนโยบาย กฎหมาย ระเบียบ ทำให้การบริหารงานขาดความคล่องตัว
๒. จากการผลิตของตลาดโลก ส่งผลต่อต้นทุนการผลิตทางการเกษตร ทำให้การกำหนดราคาพืชเศรษฐกิจ มีความไม่แน่นอน
๓. ปัญหาเรื่องโรคระบาด และสถานการณ์โควิดที่ไม่สามารถควบคุมได้ทำให้ขาดการมีส่วนร่วมในการร่วมคิดร่วมตัดสินใจ และปัญหาเศรษฐกิจ
๔. ปัญหาภัยพิบัติทางธรรมชาติที่เกิดขึ้นได้ตลอดเวลา ส่งผลให้การรับมือและการแก้ปัญหาในการใช้จ่ายงบประมาณที่เกินการคาดหมาย
๕. ระบบการศึกษาของระดับชาติ มีมาตรฐานเดียวกันทั้งประเทศ ไม่สอดคล้องกับบริบทพื้นที่และความต้องการของตลาดแรงงานแต่ละแห่ง

ที่มา : แผนพัฒนาท้องถิ่น พ.ศ. ๒๕๖๖-๒๕๗๐
ขององค์การบริหารส่วนจังหวัดสระแก้ว

การวิเคราะห์ (SWOT) บุคลากรขององค์การบริหารส่วนจังหวัดสระแก้ว

Internal Factors (สภาพแวดล้อมภายใน)			
	<p>S - Strengths (จุดแข็ง)</p> <ol style="list-style-type: none">๑. ส่วนมากเป็นวัยทำงาน๒. มีความรู้เฉลี่ยระดับปริญญาตรี๓. รับรู้และปรับตัวได้เร็ว๔. ผู้บริหารเข้าใจการปฏิบัติงาน๕. มีอุปกรณ์ เครื่องมือเครื่องใช้ที่ทันสมัย๖. มีการนำเทคโนโลยีสารสนเทศมาใช้เพิ่มประสิทธิภาพในการทำงาน	<p>W - Weaknesses (จุดอ่อน)</p> <ol style="list-style-type: none">๑. ข้าราชการส่วนมากเป็นคนนอกพื้นที่จังหวัดสระแก้ว๒. ขาดการถ่ายทอดความรู้ ฐานเพียงคนเดียว๓. ขาดบุคลากรที่มีความรู้เฉพาะทางวิชาชีพ๔. ข้อจำกัดด้านนโยบาย กฎหมาย ระเบียบ ส่งผลให้การปฏิบัติงานขาดความคล่องตัว	
External Factors (สภาพแวดล้อมภายนอก)	<p>O - Opportunities (โอกาส)</p> <ol style="list-style-type: none">๑. มีการพัฒนาความรู้อยู่เสมอ เช่น การเข้ารับการฝึกอบรม หน่วยงานจัดฝึกอบรมเอง๒. กรมส่งเสริมการปกครองท้องถิ่น มีการเปิดสอบบรรจุเข้ารับราชการเป็นระยะ	<p>SO Strategy (ยุทธศาสตร์เชิงรุก)</p> <ol style="list-style-type: none">๑. ส่งเสริมให้มีการสร้างนวัตกรรม๒. ส่งเสริมให้บุคลากรก้าวหน้าในสายอาชีพได้ตามศักยภาพ	<p>WO Strategy (ยุทธศาสตร์เชิงพัฒนา)</p> <p>ส่งเสริมให้มีการรวมกลุ่มทำ KM การถ่ายทอดความรู้</p>
	<p>T - Threats (อุปสรรค)</p> <p>ขาดบุคลากรสายงานผู้บริหาร สายงานพัสดุ สายงานช่าง และสายงานด้านสาธารณสุขต้องรอรับการสรรหาจากกรมส่งเสริมการปกครองท้องถิ่น</p>	<p>ST Strategy (ยุทธศาสตร์เชิงป้องกัน)</p> <p>ร่วมกันศึกษา รวบรวมองค์ความรู้ และช่วยกันปฏิบัติงาน</p>	<p>WT Strategy (ยุทธศาสตร์เชิงรับ)</p> <p>จัดทำคู่มือการปฏิบัติงาน ทุกกระบวนการ</p>

๖. ภารกิจหลัก และภารกิจรอง ที่องค์การบริหารส่วนจังหวัดสระแก้วจะดำเนินการ

ภารกิจหลัก ตามแผนนี้ หมายถึง ภารกิจที่องค์การบริหารส่วนจังหวัดสระแก้วจะต้องปฏิบัติ ตามกฎหมาย คือ พระราชบัญญัติองค์การบริหารส่วนจังหวัด พ.ศ. ๒๕๔๐ แก้ไขเพิ่มเติม (ฉบับที่ ๕) พ.ศ. ๒๕๖๒ พระราชบัญญัติกำหนดแผนและขั้นตอนการกระจายอำนาจให้แก่องค์กรปกครองส่วนท้องถิ่น พ.ศ. ๒๕๔๒ รวมทั้งภารกิจที่ได้รับการถ่ายโอนตามแผนและขั้นตอนการกระจายอำนาจให้แก่องค์กรปกครองส่วนท้องถิ่น และกฎหมายอื่นที่เกี่ยวข้องเป็นสำคัญ โดยคำนึงว่าภารกิจที่จะดำเนินการตามอำนาจหน้าที่นั้น ควรสอดคล้องกับ แผนพัฒนาเศรษฐกิจและสังคมแห่งชาติ แผนพัฒนาจังหวัด แผนพัฒนาองค์การบริหารส่วนจังหวัด นโยบาย ของรัฐบาล นโยบายของผู้บริหารท้องถิ่น และมีความจำเป็นเร่งด่วนที่จะดำเนินการ และก่อประโยชน์ต่อประชาชน หรือบริการสาธารณะเป็นสำคัญ โดยกำหนดภารกิจหลักในด้านต่าง ๆ ดังนี้

๑. การพัฒนาเมืองอัจฉริยะ โครงสร้างพื้นฐาน ศูนย์แห่งคุณภาพและความมั่นคง โดยเน้นการพัฒนาเมืองอย่างอัจฉริยะด้วยการประยุกต์เทคโนโลยีดิจิทัลมาผสานกับโครงสร้างพื้นฐานโลจิสติกส์ สาธารณูปการ เกษตรกรรม วิศวกรรมการจราจร อาคารสถาปัตยกรรม ดิจิทัล ผังเมือง ที่ดิน และสิ่งอำนวยความสะดวก ทั้งระบบ พัฒนาระบบชลประทานให้มีการจัดระบบบริหารจัดการทรัพยากรน้ำอย่างมีประสิทธิภาพ และพัฒนาเมืองให้เกิดการลงทุนและยกระดับเศรษฐกิจของเมืองศูนย์แห่งคุณภาพและความมั่นคง และนำเทคโนโลยีดิจิทัลเข้ามาบริหารจัดการฐานข้อมูลในทุกมิติอย่างมีประสิทธิภาพ

๒. การพัฒนาระบบการศึกษา การแพทย์และสาธารณสุขและสังคมสุขภาวะที่น่าอยู่ โดยเน้นพัฒนาระบบการจัดการการศึกษาทุกช่วงวัยทั้งในระบบ การศึกษานอกระบบการศึกษา และการศึกษาตามอัธยาศัย ให้เป็นสังคมแห่งการเรียนรู้ตลอดชีวิต พัฒนาระบบทางการแพทย์และบริการสาธารณสุขในทุกมิติให้มีคุณภาพ มาตรฐาน ทัวถึง เท่าเทียม และใช้เทคโนโลยีดิจิทัลเข้ามาบริหารจัดการฐานข้อมูล และเสริมสร้างสวัสดิการสังคม การพัฒนาสังคม การสังคมสงเคราะห์ และการพัฒนาคุณภาพชีวิตทุกช่วงวัยในทุกมิติ เพื่อสร้างโอกาส ลดความเหลื่อมล้ำ ลดช่องว่างทางสังคมให้เกิดความทั่วถึงและยั่งยืน

๓. การพัฒนาเศรษฐกิจ และการพาณิชย์อย่างสร้างสรรค์เพื่อการพัฒนาที่ยั่งยืน โดยเน้นการพัฒนาระบบเศรษฐกิจ การค้า การลงทุน การพาณิชย์ ให้ผลิตภัณฑ์และสินค้ามีการเชื่อมโยงตลาดทั้งในระดับประเทศ และนานาชาติ พัฒนาระบบการบริหารจัดการตลาดการค้าชายแดนให้มีความทันสมัยสะอาด ปลอดภัย เพื่อเป็นแหล่งการค้า การลงทุนอย่างมีคุณภาพ พัฒนาระบบการเกษตรกรรมเป็นมิตรกับสิ่งแวดล้อมแนวทางตามหลักปรัชญาของเศรษฐกิจพอเพียง และเสริมสร้างศักยภาพทรัพยากรมนุษย์ให้เกิดความคิดสร้างสรรค์ในการสร้างนวัตกรรม สร้างโอกาสทางธุรกิจ Startup วิสาหกิจ เพื่อสังคมก่อให้เกิดรายได้นำไปสู่การพัฒนาเมืองและยกระดับเศรษฐกิจฐานราก

ภารกิจรอง ตามแผนนี้ หมายถึง ภารกิจที่องค์การบริหารส่วนจังหวัดสระแก้วจะต้องปฏิบัติตามกฎหมาย คือ พระราชบัญญัติองค์การบริหารส่วนจังหวัด พ.ศ.๒๕๔๐ แก้ไขเพิ่มเติม (ฉบับที่ ๔) พ.ศ.๒๕๕๒ พระราชบัญญัติกำหนดแผนและขั้นตอนการกระจายอำนาจให้แก่องค์กรปกครองส่วนท้องถิ่น พ.ศ.๒๕๔๒ ซึ่งมีความสำคัญเป็นอันดับรอง รวมทั้งภารกิจที่ได้รับถ่ายโอนตามแผนปฏิบัติการกำหนดขั้นตอนการกระจายอำนาจให้แก่องค์กรปกครองส่วนท้องถิ่น ซึ่งกำหนดให้องค์การบริหารส่วนจังหวัดสามารถเลือกทำได้โดยอิสระ โดยกำหนดภารกิจรองด้านต่าง ๆ ดังนี้

๑. การพัฒนาการท่องเที่ยว กีฬานันทนาการ และพหุวัฒนธรรม ได้แก่ ส่งเสริมและพัฒนาศักยภาพของแหล่งท่องเที่ยว การบริการ กิจกรรม และปฏิทินการท่องเที่ยว ในชุมชนและท้องถิ่นเชื่อมโยงกันสู่ระดับสากล ก่อให้เกิดการเพิ่มรายได้ การค้าการลงทุนและเกิดอุตสาหกรรมการท่องเที่ยวและบริการ พัฒนาศักยภาพพื้นที่ อนุรักษ โบราณสถาน โบราณวัตถุ อาคารสถาปัตยกรรม พหุวัฒนธรรม มรดกทางวัฒนธรรม อย่างมี

ส่วนร่วมของทุกภาคส่วน และส่งเสริม สนับสนุน และพัฒนาการกีฬา นันทนาการ การบันเทิงทุกช่วงวัย ให้ทันสมัย มีมาตรฐาน มีพื้นที่การแสดงออก มีความพร้อมของโครงสร้างพื้นฐาน ความเป็นมืออาชีพ เพื่อยกระดับเมืองอย่างสร้างสรรค์สู่ความเป็นเลิศ

๒. การพัฒนาระบบความมั่นคง สันติสุข ความปลอดภัยในชีวิตและทรัพย์สิน ได้แก่ การดำรง รักษา สถาบันชาติ ศาสนา และพระมหากษัตริย์ เสริมสร้างให้ชุมชนท้องถิ่น พื้นที่ชายแดนมีความเข้มแข็ง มีความมั่นคง สร้างสังคมเมืองปลอดภัยและสงบสุข รวมไปถึงลดอุบัติเหตุจากรถทางบกและทางน้ำ รักษาความปลอดภัยในชีวิตและทรัพย์สินของประชาชน และพัฒนาและปรับปรุงระบบบรรเทาสาธารณภัย การเตือนภัย ระบบบริการทางการแพทย์ฉุกเฉินเครื่องมือ เครื่องใช้ เครื่องจักรกล การสื่อสาร และเทคโนโลยีดิจิทัลในทุกรูปแบบ

๓. การพัฒนาพลังงานที่เป็นมิตรต่อสิ่งแวดล้อมและ การจัดการทรัพยากรธรรมชาติ และสิ่งแวดล้อม เพื่อการพัฒนาอย่างยั่งยืน ได้แก่ ส่งเสริม พืชพันธุ์ รักษา อนุรักษ์ ป้องกันทรัพยากรธรรมชาติและสิ่งแวดล้อมให้อยู่ในสภาพสมบูรณ์สามารถอำนวยประโยชน์ได้ทั้งทางตรงและทางอ้อม โดยใช้กลไกประชารัฐอย่างมีส่วนร่วมของทุกภาคส่วน และพัฒนาระบบบริหารจัดการทรัพยากรธรรมชาติและสิ่งแวดล้อมที่เกิดมลพิษทางน้ำ ดิน อากาศ ชยะ สิ่งปฏิกูล และของเสียอันตรายให้มีคุณภาพดีขึ้น และพร้อมในการรับมือการเปลี่ยนแปลงสภาพภูมิอากาศ

๔. การพัฒนาระบบการบริหารราชการ การเมืองการปกครองการให้บริการสาธารณะที่มีการบริหารจัดการที่ดี พัฒนาและปรับปรุงองค์กรให้มีประสิทธิภาพ มีสมรรถนะสูง เพื่อเป็นไปตามหลักธรรมาภิบาลและการบริหารจัดการบ้านเมืองที่ดี โดยใช้กลไกการมีส่วนร่วมทุกภาคส่วนให้บรรลุตามนโยบาย ลดขั้นตอนการบริหารงาน เข้าถึง รวดเร็ว โปร่งใส ทันสมัยตรวจสอบได้ และมีการจัดการบริการสาธารณะที่ดี และเสริมสร้างกระบวนการเมือง การปกครองทางประชาธิปไตยอย่างมีส่วนร่วมและการนิบรรมประชาชนทุกกลุ่มทุกคน เพื่อสร้างความเข้มแข็งของความเป็นพลเมือง

ที่มา : แผนพัฒนาท้องถิ่น พ.ศ. ๒๕๖๖-๒๕๗๐ ขององค์การบริหารส่วนจังหวัดสระแก้ว

๗. สรุปปัญหาและแนวทางในการกำหนดโครงสร้างส่วนราชการและกรอบอัตรากำลัง

องค์การบริหารส่วนจังหวัดสระแก้ว ได้กำหนดโครงสร้างการแบ่งส่วนราชการออกเป็น ๙ ส่วนราชการ และ ๑ หน่วยตรวจสอบ ได้แก่ สำนักปลัดองค์การบริหารส่วนจังหวัด สำนักงานเลขานุการองค์การบริหารส่วนจังหวัด กองคลัง กองช่าง กองสาธารณสุข กองยุทธศาสตร์และงบประมาณ กองการศึกษา ศาสนา และวัฒนธรรม กองพัสดุและทรัพย์สิน กองการเจ้าหน้าที่ และหน่วยตรวจสอบภายใน โดยกำหนดกรอบอัตรากำลัง จำนวน ๕๐๕ อัตรา และมีสถานศึกษาในสังกัด จำนวน ๑๑ แห่ง กำหนดกรอบอัตรากำลัง จำนวน ๔๒๖ อัตรา รวมกรอบอัตรากำลังทั้งสิ้น จำนวน ๙๓๑ อัตรา

อย่างไรก็ตาม องค์การบริหารส่วนจังหวัดสระแก้ว มีภารกิจและปริมาณงานที่เพิ่มมากขึ้นจากเดิม และจำนวนบุคลากรที่มีอยู่ไม่เพียงพอต่อการปฏิบัติภารกิจให้สำเร็จลุล่วงได้อย่างมีประสิทธิภาพและประสิทธิผล โดยเฉพาะบุคลากรในตำแหน่งสายงานบริหาร ตำแหน่งที่มีความรู้เฉพาะทางวิชาชีพ เช่น สายงานพัสดุ สายงานช่าง ประกอบกับในปี พ.ศ. ๒๕๖๔ องค์การบริหารส่วนจังหวัดสระแก้ว มีการปรับปรุงโครงสร้างการแบ่งส่วนราชการให้เป็นไปตามประกาศของคณะกรรมการข้าราชการองค์การบริหารส่วนจังหวัด จังหวัดสระแก้ว เรื่อง หลักเกณฑ์และเงื่อนไขเกี่ยวกับการบริหารงานบุคคลขององค์การบริหารส่วนจังหวัด (แก้ไขเพิ่มเติม) พ.ศ. ๒๕๖๓ ลงวันที่ ๑ ธันวาคม ๒๕๖๓ โดยกำหนดกองสาธารณสุขซึ่งนับเป็นส่วนราชการหลักเพิ่มขึ้นอีก จำนวน ๑ ส่วนราชการ มีหน้าที่หลักในการดำเนินงานทางด้านสาธารณสุขและเพื่อเตรียมความพร้อมในการรองรับการถ่ายโอนภารกิจด้านสาธารณสุขในการบริหารจัดการโรงพยาบาลส่งเสริมสุขภาพตำบล (รพสต.) ในพื้นที่จังหวัดสระแก้ว ดังนั้น จึงต้องจัดเตรียมความพร้อมด้านบุคลากรที่มีความเชี่ยวชาญเฉพาะสาขา เพื่อรองรับการบริหารจัดการด้านต่าง ๆ ที่เกี่ยวข้องในระบบสาธารณสุข อาทิเช่น การตรวจรักษาโรคพื้นฐาน

การกำกับดูแลตัวชี้วัด การจัดหาและเวชภัณฑ์ให้กับโรงพยาบาลส่งเสริมสุขภาพตำบล (รพสต.) การประสานงานด้านต่าง ๆ ไม่ว่าจะเป็น ด้านการแพทย์ ทันตกรรม เภสัชกรรม กับหน่วยงานต่างๆ ของกระทรวงสาธารณสุข จำเป็นต้องมีบุคลากรสายวิชาชีพที่มีความรู้ ความชำนาญในการทำงานในแต่ละสาขาของสายงานด้านการสาธารณสุข และงานอื่น ๆ ที่จะเกิดขึ้นในอนาคต ซึ่งหากในช่วงระยะเวลา ๓ ปี ข้างหน้า หากองค์การบริหารส่วนจังหวัดสระแก้วมีภารกิจและปริมาณงานด้านใดเพิ่มขึ้น จึงมีความจำเป็นในการขอปรับปรุงโครงสร้างส่วนราชการหรือการขอกำหนดตำแหน่งเพิ่มเติม เพื่อรองรับปริมาณงานและเพื่อเพิ่มประสิทธิภาพในการปฏิบัติงานให้สอดคล้องกับการพัฒนาโครงสร้างพื้นฐาน การพัฒนาระบบการศึกษา การแพทย์และสาธารณสุข การพัฒนาเศรษฐกิจ การพัฒนาการท่องเที่ยว การพัฒนาระบบความมั่นคง การจัดการทรัพยากรธรรมชาติและสิ่งแวดล้อมเพื่อการพัฒนาอย่างยั่งยืน และการพัฒนาระบบการบริหารราชการในการจัดบริการสาธารณสุขที่มีการบริหารจัดการที่ดี

ทั้งนี้ องค์การบริหารส่วนจังหวัดสระแก้วได้เปรียบเทียบอัตรากำลังขององค์กรปกครองส่วนท้องถิ่นในกลุ่ม/ขนาดเดียวกันว่ามีจำนวนโครงสร้างและอัตรากำลังใกล้เคียงหรือแตกต่างกันประการใด โดยได้เทียบเคียงกับองค์การบริหารส่วนจังหวัดจันทบุรี และองค์การบริหารส่วนจังหวัดปราจีนบุรี ผลปรากฏว่ามีจำนวนโครงสร้างและอัตรากำลัง ดังตารางนี้

องค์กรปกครองส่วนท้องถิ่น	งบประมาณตามข้อบัญญัติปีงบประมาณ พ.ศ. ๒๕๖๖	โครงสร้างส่วนราชการ	จำนวนบุคลากรในแผนอัตรากำลัง ๓ ปี				หมายเหตุ
			ข้าราชการ (อัตรา)	ข้าราชการครู (อัตรา)	ลูกจ้างประจำ (อัตรา)	พนักงานจ้าง (อัตรา)	
อบจ.สระแก้ว	๖๓๑,๘๖๗,๐๐๐	๙ ส่วนราชการ และ ๑ หน่วยตรวจสอบ	๑๗๙	๓๗๘	๙	๓๖๕	
อบจ.จันทบุรี	๔๙๗,๑๐๐,๐๐๐	๑๐ ส่วนราชการ และ ๑ หน่วยตรวจสอบ	๒๒๔	-	๘	๒๗๐	
อบจ.ปราจีนบุรี	๗๐๔,๕๐๙,๙๐๐	๙ ส่วนราชการ และ ๑ หน่วยตรวจสอบ	๔๕๙	๑๐๕	๑๖	๑๘๖	รวม รพสต.

๘. โครงสร้างการกำหนดส่วนราชการ

องค์การบริหารส่วนจังหวัดสระแก้ว มีภารกิจ อำนาจหน้าที่ภายใต้กรอบที่กำหนดไว้ในพระราชบัญญัติองค์การบริหารส่วนจังหวัด พ.ศ.๒๕๔๐ แก้ไขเพิ่มเติม (ฉบับที่ ๕) พ.ศ. ๒๕๖๒ และพระราชบัญญัติกำหนดแผนและขั้นตอนการกระจายอำนาจให้แก่องค์กรปกครองส่วนท้องถิ่น พ.ศ. ๒๕๔๒ ทั้งนี้ องค์การบริหารส่วนจังหวัดสระแก้ว โดยความเห็นชอบของ ก.จ.สระแก้ว ได้ประกาศการกำหนดโครงสร้างการแบ่งส่วนราชการ และหน้าที่ความรับผิดชอบของส่วนราชการขององค์การบริหารส่วนจังหวัดสระแก้ว โดยมีการกำหนดโครงสร้างส่วนราชการ ดังนี้

๘.๑ โครงสร้าง องค์การบริหารส่วนจังหวัดสระแก้ว มีโครงสร้างการกำหนดส่วนราชการ และกรอบโครงสร้างอัตรากำลัง ดังนี้

๒ โครงสร้างการกำหนดส่วนราชการ

โครงสร้างตามแผนอัตรากำลังปัจจุบัน	โครงสร้างตามแผนอัตรากำลังใหม่	หมายเหตุ
<p>๑. สำนักปลัดองค์การบริหารส่วนจังหวัด</p> <p>๑.๑ ฝ่ายอำนวยการ</p> <ul style="list-style-type: none"> - งานราชการทั่วไปขององค์การบริหารส่วนจังหวัด <p>ดังนี้ งานธุรการ งานสารบรรณ งานการประชุม</p> <ul style="list-style-type: none"> - งานรัฐพิธี ราชพิธีต่าง ๆ - งานตรวจรับรองมาตรฐานการปฏิบัติราชการ - งานต้อนรับคณะศึกษาดูงานจากหน่วยงานต่าง ๆ - งานสวัสดิการสังคม - งานศูนย์ช่วยเหลือประชาชนขององค์การบริหารส่วนจังหวัดสระแก้ว - งานส่งเสริมการมีส่วนร่วมของชุมชนในการจัดสวัสดิการ - งานพัฒนาสังคมและจัดระเบียบชุมชน - งานพัฒนาคุณภาพชีวิตประชาชน - งานสนับสนุนงานนันทนาการพัฒนาคุณภาพชีวิตประชาชน - งานส่งเสริมและพัฒนาผู้นำกลุ่มองค์กรต่าง ๆ - งานศูนย์ช่วยเหลือประชาชน - งานสังคมสงเคราะห์ - งานสงเคราะห์ และจัดสวัสดิการเด็ก เยาวชน - งานพัฒนาคุณภาพชีวิตเด็ก สตรี ผู้สูงอายุ และผู้ด้อยโอกาส - งานด้านอาสาสมัครที่เกี่ยวข้องกับสังคมสงเคราะห์ - งานสังคมสงเคราะห์ผู้ยากไร้ และคนพิการ - งานศูนย์ประสานงานผู้สูงอายุ - งานจัดเก็บฐานข้อมูลผู้ยากไร้ ผู้เปราะบาง <p>ทางสังคมในจังหวัดสระแก้ว</p> <ul style="list-style-type: none"> - งานส่งเสริมการท่องเที่ยว - งานบริการและจัดทำข้อมูลด้านการท่องเที่ยว - งานส่งเสริมการเกษตรและปศุสัตว์ - งานส่งเสริมอาชีพและพัฒนารายได้ให้กับประชาชน - งานพัฒนาความรู้และทักษะการประกอบอาชีพ - งานสนับสนุนงบประมาณในการส่งเสริมอาชีพ - งานส่งเสริมและจัดหาตลาดจำหน่ายสินค้า - งานพัฒนาและปรับปรุงผลิตภัณฑ์ให้ได้มาตรฐาน - งานด้านเศรษฐกิจและการลงทุนให้กับประชาชนตามอำนาจหน้าที่ - งานส่งเสริมพัฒนาองค์กรภาคประชาชนในการสำรวจความต้องการด้านการพัฒนาอาชีพ - งานกลุ่มอาชีพต่าง ๆ ในพื้นที่ - งานปราชญ์ชาวบ้าน <ul style="list-style-type: none"> - งานคลังปัญญา 	<p>๑. สำนักปลัดองค์การบริหารส่วนจังหวัด</p> <p>๑.๑ ฝ่ายอำนวยการ</p> <ul style="list-style-type: none"> - งานราชการทั่วไปขององค์การบริหารส่วนจังหวัด <p>ดังนี้ งานธุรการ งานสารบรรณ งานการประชุม</p> <ul style="list-style-type: none"> - งานรัฐพิธี ราชพิธีต่าง ๆ - งานตรวจรับรองมาตรฐานการปฏิบัติราชการ - งานต้อนรับคณะศึกษาดูงานจากหน่วยงานต่าง ๆ - งานส่งเสริมการท่องเที่ยว - งานบริการและจัดทำข้อมูลด้านการท่องเที่ยว - งานส่งเสริมและพัฒนาเทคโนโลยีสารสนเทศ - งานคุ้มครอง ดูแลและบำรุงรักษาทรัพยากรธรรมชาติ - ราชการที่มีได้กำหนดให้เป็นหน้าที่ของกองสำนักหรือส่วนราชการใดในองค์การบริหารส่วนจังหวัดเป็นการเฉพาะ - งานจัดทำข้อตกลงการปฏิบัติราชการของส่วนราชการในสังกัดองค์การบริหารส่วนจังหวัดสระแก้ว - งานประเมินประสิทธิภาพขององค์กรปกครองส่วนท้องถิ่น (Local Performance Assessment : LPA) - งานบริการข้อมูล สถิติ ช่วยเหลือให้คำแนะนำทางวิชาการ - งานอื่น ๆ ที่เกี่ยวข้องและที่ได้รับมอบหมาย 	

โครงสร้างตามแผนอัตรากำลังปัจจุบัน	โครงสร้างตามแผนอัตรากำลังใหม่	หมายเหตุ
<p>- งานพัฒนาฝีมือแรงงานสนับสนุนการจัดหางาน</p> <p>- งานส่งเสริมและพัฒนาเทคโนโลยีสารสนเทศ</p> <p>- งานคุ้มครอง ดูแลและบำรุงรักษาทรัพยากรธรรมชาติ</p> <p>- งานโครงการด้านเศรษฐกิจพอเพียง</p> <p>- งานโครงการอนุรักษ์พันธุกรรมพืชอันเนื่องมาจากพระราชดำริสมเด็จพระเทพรัตนราชสุดาฯ สยามบรมราชกุมารี (อพ.สธ.)</p> <p>- ราชการที่มีได้กำหนดให้เป็นหน้าที่ของกองสำนัก หรือส่วนราชการใดในองค์การบริหารส่วนจังหวัดเป็นการเฉพาะ</p> <p>- งานจัดทำข้อตกลงการปฏิบัติราชการของส่วนราชการในสังกัดองค์การบริหารส่วนจังหวัดสระแก้ว</p> <p>- งานประเมินประสิทธิภาพขององค์กรปกครองส่วนท้องถิ่น (Local Performance Assessment : LPA)</p> <p>- งานบริการข้อมูล สถิติ ช่วยเหลือให้คำแนะนำทางวิชาการ</p> <p>- งานอื่น ๆ ที่เกี่ยวข้องและที่ได้รับมอบหมาย</p> <p>๑.๒ ฝ่ายนิติการ</p> <p>- งานบริการทางกฎหมาย</p> <p>- งานศูนย์ข้อมูลข่าวสารของทางราชการ</p> <p>- งานรับเรื่องราวร้องทุกข์ ร้องเรียน</p> <p>- งานตราข้อบัญญัติที่ไม่ใช่งบประมาณรายจ่าย</p> <p>- งานการเลือกตั้ง</p> <p>- งานเกี่ยวกับการเปรียบเทียบคดีละเมิดตามข้อบัญญัติ</p> <p>- งานติดตามผลการดำเนินคดีที่เกี่ยวข้องกับองค์การบริหารส่วนจังหวัด</p> <p>- งานประสานกับพนักงานอัยการจังหวัด</p> <p>- งานบริการข้อมูล สถิติ ช่วยเหลือให้คำแนะนำทางวิชาการ</p> <p>- งานวิชาการทางด้านกฎหมาย</p> <p>- งานอื่น ๆ ที่เกี่ยวข้องและที่ได้รับมอบหมาย</p>	<p>๑.๒ ฝ่ายป้องกันและบรรเทาสาธารณภัย</p> <p>- งานแผนงานป้องกันและบรรเทาสาธารณภัยทุกประเภท</p> <p>- งานวิเคราะห์พื้นที่เสี่ยงเกิดเหตุสาธารณภัยทุกประเภท</p> <p>- งานสำรวจแหล่งธรรมชาติและจุดติดตั้งหัวรับน้ำดับเพลิง</p> <p>- งานจัดตั้งกลุ่มอาสาสมัครบรรเทาสาธารณภัย</p> <p>- งานฝึกอบรมและฝึกซ้อมตามแผนการป้องกันและบรรเทาสาธารณภัย</p> <p>- งานประชาสัมพันธ์เผยแพร่ให้ความรู้การป้องกันสาธารณภัยต่างๆ แก่ ชุมชน ส่วนราชการ โรงเรียน สถานประกอบการต่าง ๆ</p> <p>- งานรายงานผลดำเนินงานตามแผนงานด้านต่าง ๆ</p> <p>- งานการตรวจสอบยานพาหนะ เรือดับเพลิง ปริมาณน้ำดับเพลิง สารเคมีดับเพลิง และวัสดุอุปกรณ์ต่าง ๆ</p> <p>- งานจัดทำทะเบียนประวัติการใช้ยานพาหนะ เรือดับเพลิง สารเคมีดับเพลิง</p> <p>- งานจัดทำทะเบียนควบคุมการจัดซื้อ เก็บรักษา การเบิกจ่ายวัสดุอุปกรณ์ อะไหล่ น้ำมันเชื้อเพลิง</p> <p>- การจัดทำหรือช่วยจัดทำงบประมาณ</p> <p>- งานสนับสนุนและประสานงานกับหน่วยงานอื่นที่เกี่ยวข้อง</p> <p>- งานสนับสนุนและบริการหน่วยราชการต่าง ๆ เช่น วัสดุ เครื่องจักร น้ำเพื่อการอุปโภค บริโภค และการเกษตร</p>	

โครงสร้างตามแผนอัตรากำลังปัจจุบัน	โครงสร้างตามแผนอัตรากำลังใหม่	หมายเหตุ
<p>๑.๓ ฝ่ายกิจการพาณิชย์</p> <ul style="list-style-type: none"> - งานจัดหาผลประโยชน์ในทรัพย์สินขององค์การบริหารส่วนจังหวัด - งานตราข้อบัญญัติเกี่ยวกับกิจการพาณิชย์ - งานนิติกรรมสัญญาเกี่ยวกับการจัดหาผลประโยชน์ในทรัพย์สินขององค์การบริหารส่วนจังหวัด - งานสัญญาเช่าอาคาร/ทรัพย์สินต่าง ๆ ขององค์การบริหารส่วนจังหวัด - งานสัญญาเช่าที่ดินและการใช้ประโยชน์จากที่ดิน - งานการเช่า เช่าช่วง โอนสิทธิการเช่า และการต่อสัญญาเช่าอาคารและที่ดิน - งานควบคุมการจัดทำบัญชีรายชื่อผู้เช่าอาคารและที่ดิน - งานการเปลี่ยนตัวผู้เช่าอาคาร ที่ดิน กรณีคู่สัญญาเสียชีวิต หรือขอยกเลิกสัญญาเช่า - งานบังคับคดี การยึด การอายัด และการขายทอดตลาด กรณีผิดสัญญาเช่าอาคารและที่ดิน - งานการขออนุญาตเงินประกันสัญญาเช่าอาคารและที่ดิน กรณีเมื่อพ้นภาระผูกพัน - งานรับรองสิทธิการเช่าอาคารและที่ดิน - งานการจัดทำประกันอัคคีภัยในอาคารทรัพย์สินทุกประเภท - งานส่งเสริมการตลาดเพื่อการเกษตรของชุมชนในตลาดโรงเกลือ/ตลาดวังปลาตอง - งานส่งเสริมการจำหน่ายสินค้าและผลิตภัณฑ์ของชุมชน ในตลาดโรงเกลือ/ตลาดวังปลาตอง - งานบริหารสัญญาเช่าทรัพย์สิน ในตลาดโรงเกลือ/ตลาดวังปลาตอง - งานดำเนินคดีกรณีบุกรุก ทำลายทรัพย์สินและคดีต่าง ๆ ในตลาดโรงเกลือ/ตลาดวังปลาตอง - งานดำเนินคดีแพ่งกรณีผิดสัญญาเช่าอาคารและที่ดิน ในตลาดโรงเกลือ/ตลาดวังปลาตอง - งานดำเนินคดีปกครองกรณีพิพาท ในตลาดโรงเกลือ/ตลาดวังปลาตอง - งานการจัดระเบียบวินัยร้านค้า/ที่จอดรถ/การจราจร ในตลาดโรงเกลือ/ตลาดวังปลาตอง 	<ul style="list-style-type: none"> - งานส่งเสริมสนับสนุนด้านทรัพยากรธรรมชาติและสิ่งแวดล้อม - งานสนับสนุนการจัดการโรคระบาด - งานบริการข้อมูล สถิติ ช่วยเหลือ ให้คำแนะนำทางวิชาการ - งานอื่น ๆ ที่เกี่ยวข้องและที่ได้รับมอบหมาย <p>๑.๓ ฝ่ายนิติการ</p> <ul style="list-style-type: none"> - งานบริการทางกฎหมาย - งานศูนย์ข้อมูลข่าวสารของทางราชการ - งานรับเรื่องราวร้องทุกข์ ร้องเรียน - งานตราข้อบัญญัติที่ไม่ใช่งบประมาณรายจ่าย - งานการเลือกตั้ง - งานเกี่ยวกับการเปรียบเทียบคดีละเมิดตามข้อบัญญัติ - งานติดตามผลการดำเนินคดีที่เกี่ยวข้องกับองค์การบริหารส่วนจังหวัด - งานประสานกับพนักงานอัยการจังหวัด - งานบริการข้อมูล สถิติ ช่วยเหลือให้คำแนะนำทางวิชาการ - งานวิชาการทางด้านกฎหมาย - งานอื่น ๆ ที่เกี่ยวข้องและที่ได้รับมอบหมาย 	

โครงสร้างตามแผนอัตรากำลังปัจจุบัน	โครงสร้างตามแผนอัตรากำลังใหม่	หมายเหตุ
<ul style="list-style-type: none"> - งานส่งเสริมสนับสนุนกิจการตลาดโรงเกลือ/ตลาดวังปลาตอง - งานร้องเรียนร้องทุกข์ ในตลาดโรงเกลือ/ตลาดวังปลาตอง - งานส่งเสริมการท่องเที่ยว ในตลาดโรงเกลือ/ตลาดวังปลาตอง - งานการบริหารจัดการระบบสาธารณูปโภค ในตลาดโรงเกลือ/ตลาดวังปลาตอง - งานวางแผนปรับปรุงภูมิทัศน์ ปรับปรุงอาคารภายในบริเวณตลาดโรงเกลือ/ตลาดวังปลาตอง - งานการดูแลความปลอดภัยในอาคารและทรัพย์สิน ในตลาดโรงเกลือ/ตลาดวังปลาตอง - งานป้องกันและระงับอัคคีภัย ในตลาดโรงเกลือ/ตลาดวังปลาตอง - งานรักษาความสะอาด ปัญหามลพิษและปัญหาสิ่งแวดล้อม ในตลาดโรงเกลือ/ตลาดวังปลาตอง - งานการบริหารจัดการด้านบุคลากรดูแลตลาดโรงเกลือ/ตลาดวังปลาตอง - งานตรวจสอบความถูกต้องและเป็นธรรมในการจำหน่ายสินค้า ในตลาดโรงเกลือ/ตลาดวังปลาตอง - งานส่งเสริมสนับสนุนการกระจายสินค้า ในตลาดโรงเกลือ/ตลาดวังปลาตอง - งานส่งเสริมการจัดเก็บสินค้า ในตลาดโรงเกลือ/ตลาดวังปลาตอง - งานการจัดเก็บรายได้ - งานการเงินและบัญชี - งานการประมวลให้เช่าทรัพย์สินทุกประเภท - งานจัดซื้อจัดจ้างและการบริหารพัสดุ - งานการตรวจสอบสภาพทรัพย์สินกรณีส่งมอบทรัพย์สินคืนเมื่อสิ้นสุดการเช่าทรัพย์สิน - การพัฒนาระบบตลาดรูปแบบต่าง ๆ - งานการขยายช่องทางการตลาด - งานส่งเสริมการลงทุนขององค์การบริหารส่วนจังหวัด - การประปา/ไฟฟ้าในตลาดโรงเกลือ/ตลาดวังปลาตอง - งานประชุมคณะกรรมการจัดหาประโยชน์จากทรัพย์สินขององค์การบริหารส่วนจังหวัด - งานเลขานุการคณะกรรมการจัดหาประโยชน์จากทรัพย์สินขององค์การบริหารส่วนจังหวัด - งานตีความข้อกฎหมาย ระเบียบ การแจ้งเวียน การหารือข้อกฎหมาย และระเบียบต่าง ๆ เกี่ยวกับการจัดหาประโยชน์จากทรัพย์สินขององค์การบริหารส่วนจังหวัด 		

โครงสร้างตามแผนอัตรากำลังปัจจุบัน	โครงสร้างตามแผนอัตรากำลังใหม่	หมายเหตุ
<p>- งานบริหารข้อมูล สถิติ ประเมิน งานให้ความช่วยเหลือให้คำแนะนำทางวิชาการ</p> <p>- งานอื่น ๆ ที่เกี่ยวข้องและที่ได้รับมอบหมาย</p>	<p>๑.๔ ฝ่ายกิจการพาณิชย์</p> <p>- งานจัดหาผลประโยชน์ในทรัพย์สินขององค์การบริหารส่วนจังหวัด</p> <p>- งานตราข้อบัญญัติเกี่ยวกับกิจการพาณิชย์</p> <p>- งานนิติกรรมสัญญาเกี่ยวกับการจัดหาผลประโยชน์ในทรัพย์สินขององค์การบริหารส่วนจังหวัด</p> <p>- งานสัญญาเช่าอาคาร/ทรัพย์สินต่าง ๆ ขององค์การบริหารส่วนจังหวัด</p> <p>- งานสัญญาเช่าที่ดินและการใช้ประโยชน์จากที่ดิน</p> <p>- งานการเช่า เช่าช่วง โอนสิทธิการเช่า และการต่อสัญญาเช่าอาคารและที่ดิน</p> <p>- งานควบคุมการจัดทำบัญชีรายชื่อผู้เช่าอาคารและที่ดิน</p> <p>- งานการเปลี่ยนตัวผู้เช่าอาคาร ที่ดิน กรณีคู่สัญญาเสียชีวิต หรือขอยกเลิกสัญญาเช่า</p> <p>- งานบังคับคดี การยึด การอายัด และการขายทอดตลาด กรณีผิดสัญญาเช่าอาคารและที่ดิน</p> <p>- งานการขออนุญาตเงินประกันสัญญาเช่าอาคารและที่ดิน กรณีเมื่อพ้นภาระผูกพัน</p> <p>- งานรับรองสิทธิการเช่าอาคารและที่ดิน</p> <p>- งานการจัดทำประกันอัคคีภัยในอาคารทรัพย์สินทุกประเภท</p> <p>- งานส่งเสริมการตลาดเพื่อการเกษตรของชุมชนในตลาดโรงเกลือ/ตลาดวังปลาตอง</p> <p>- งานส่งเสริมการจำหน่ายสินค้าและผลิตภัณฑ์ของชุมชน ในตลาดโรงเกลือ/ตลาดวังปลาตอง</p> <p>- งานบริหารสัญญาเช่าทรัพย์สิน ในตลาดโรงเกลือ/ตลาดวังปลาตอง</p> <p>- งานดำเนินคดีกรณีบุกรุก ทำลายทรัพย์สินและคดีต่าง ๆ ในตลาดโรงเกลือ/ตลาดวังปลาตอง</p> <p>- งานดำเนินคดีแพ่งกรณีผิดสัญญาเช่าอาคารและที่ดิน ในตลาดโรงเกลือ/ตลาดวังปลาตอง</p> <p>- งานดำเนินคดีปกครองกรณีพิพาท ในตลาดโรงเกลือ/ตลาดวังปลาตอง</p> <p>- งานการจัดระเบียบวินัยร้านค้า/ที่จอดรถ/การจราจร ในตลาดโรงเกลือ/ตลาดวังปลาตอง</p> <p>- งานส่งเสริมสนับสนุนกิจการตลาดโรงเกลือ/ตลาดวังปลาตอง</p> <p>- งานร้องเรียนร้องทุกข์ ในตลาดโรงเกลือ/ตลาดวังปลาตอง</p>	

โครงสร้างตามแผนอัตรากำลังปัจจุบัน	โครงสร้างตามแผนอัตรากำลังใหม่	หมายเหตุ
	<ul style="list-style-type: none"> - งานส่งเสริมการท่องเที่ยว ในตลาดโรงเกลือ/ตลาดวังปลาตอง - งานการบริหารจัดการระบบสาธารณูปโภค ในตลาดโรงเกลือ/ตลาดวังปลาตอง - งานวางแผนปรับปรุงภูมิทัศน์ ปรับปรุงอาคารภายในบริเวณตลาดโรงเกลือ/ตลาดวังปลาตอง - งานการดูแลความปลอดภัยในอาคารและทรัพย์สิน ในตลาดโรงเกลือ/ตลาดวังปลาตอง - งานป้องกันและระงับอัคคีภัย ในตลาดโรงเกลือ/ตลาดวังปลาตอง - งานรักษาความสะอาด ปัญหามลพิษและปัญหาสิ่งแวดล้อม ในตลาดโรงเกลือ/ตลาดวังปลาตอง - งานการบริหารจัดการด้านบุคลากรดูแลตลาดโรงเกลือ/ตลาดวังปลาตอง - งานตรวจสอบความถูกต้องและเป็นธรรมในการจำหน่ายสินค้า ในตลาดโรงเกลือ/ตลาดวังปลาตอง - งานส่งเสริมสนับสนุนการกระจายสินค้า ในตลาดโรงเกลือ/ตลาดวังปลาตอง - งานส่งเสริมการจัดเก็บสินค้า ในตลาดโรงเกลือ/ตลาดวังปลาตอง - งานการจัดเก็บรายได้ - งานการเงินและบัญชี - งานการประมวลให้เข้าทรัพย์สินทุกประเภท - งานจัดซื้อจัดจ้างและการบริหารพัสดุ - งานการตรวจสอบสภาพทรัพย์สินกรณีส่งมอบทรัพย์สินคืนเมื่อสิ้นสุดการเช่าทรัพย์สิน - การพัฒนาระบบตลาดรูปแบบต่าง ๆ - งานการขยายช่องทางการตลาด - งานส่งเสริมการลงทุนขององค์การบริหารส่วนจังหวัด - การประปา/ไฟฟ้าในตลาดโรงเกลือ/ตลาดวังปลาตอง - งานประชุมคณะกรรมการจัดหาประโยชน์จากทรัพย์สินขององค์การบริหารส่วนจังหวัด - งานเลขานุการคณะกรรมการจัดหาประโยชน์จากทรัพย์สินขององค์การบริหารส่วนจังหวัด - งานตีความข้อกฎหมาย ระเบียบ การแจ้งเวียน การหารือข้อกฎหมาย และระเบียบต่างๆ เกี่ยวกับการจัดหาประโยชน์จากทรัพย์สินขององค์การบริหารส่วนจังหวัด - งานบริหารข้อมูล สถิติ ประเมิน งานให้ความช่วยเหลือให้คำแนะนำทางวิชาการ - งานอื่น ๆ ที่เกี่ยวข้องและที่ได้รับมอบหมาย 	

โครงสร้างตามแผนอัตรากำลังปัจจุบัน	โครงสร้างตามแผนอัตรากำลังใหม่	หมายเหตุ
	<p>๑.๕ ฝ่ายสวัสดิการสังคม</p> <ul style="list-style-type: none"> - งานส่งเสริมอาชีพและพัฒนารายได้ให้กับประชาชน - งานพัฒนาความรู้และทักษะการประกอบอาชีพ - งานสนับสนุนงบประมาณในการส่งเสริมอาชีพ - งานส่งเสริมและจัดหาตลาดจำหน่ายสินค้า - งานพัฒนาและปรับปรุงผลิตภัณฑ์ให้ได้มาตรฐาน - งานส่งเสริมสนับสนุนผลิตภัณฑ์ทางการเกษตร - งานด้านเศรษฐกิจและการลงทุนให้กับประชาชน <p>ตามอำนาจหน้าที่</p> <ul style="list-style-type: none"> - งานส่งเสริมพัฒนาองค์กรภาคประชาชนในการสำรวจความต้องการด้านการพัฒนาอาชีพ - งานทะเบียนคุมกลุ่มอาชีพต่าง ๆ ในพื้นที่ - งานทะเบียนคุมปราษฎ์ชาวบ้าน - งานคลังปัญญา - งานพัฒนาฝีมือแรงงานสนับสนุนการจัดหางาน - งานสังคมสงเคราะห์เด็ก เยาวชน สตรี ผู้สูงอายุ <p>คนพิการ และผู้ด้อยโอกาส</p> <ul style="list-style-type: none"> - งานจัดสวัสดิการทางสังคมเด็ก เยาวชน สตรี ผู้สูงอายุ คนพิการ และผู้ด้อยโอกาส - งานช่วยเหลือเด็ก เยาวชน สตรี ผู้สูงอายุ <p>คนพิการ และผู้ด้อยโอกาส</p> <ul style="list-style-type: none"> - งานพัฒนาเครือข่ายเด็ก เยาวชน สตรี ผู้สูงอายุ <p>คนพิการ และผู้ด้อยโอกาส</p> <ul style="list-style-type: none"> - งานด้านอาสาสมัครที่เกี่ยวข้องกับสังคม <p>สงเคราะห์</p> <ul style="list-style-type: none"> - งานสังคมสงเคราะห์ผู้ยากไร้และคนพิการ - งานส่งเสริมการมีส่วนร่วมของชุมชนในการจัดสวัสดิการ - งานพัฒนาสังคมและจัดระเบียบชุมชน - งานพัฒนาคุณภาพชีวิตประชาชน - งานสนับสนุนงานนันทนาการพัฒนาคุณภาพชีวิตประชาชน - งานส่งเสริมและพัฒนาผู้นำกลุ่มองค์กรต่าง ๆ - งานศูนย์ประสานงานผู้สูงอายุ - งานจัดเก็บฐานข้อมูลผู้ยากไร้ ผู้เปราะบาง <p>ทางสังคมในจังหวัดสระแก้ว</p> <ul style="list-style-type: none"> - งานส่งเสริมการเกษตรและปศุสัตว์ - งานโครงการด้านเศรษฐกิจพอเพียง - งานโครงการอนุรักษ์พันธุกรรมพืชอันเนื่องมาจากพระราชดำริสมเด็จพระเทพรัตนราชสุดาฯ สยามบรมราชกุมารี (อพ.สธ.) - งานอื่น ๆ ที่เกี่ยวข้องและที่ได้รับมอบหมาย 	

โครงสร้างตามแผนอัตรากำลังปัจจุบัน	โครงสร้างตามแผนอัตรากำลังใหม่	หมายเหตุ
<p>๒. สำนักงานเลขาธิการองค์การบริหารส่วนจังหวัด</p> <p>๒.๑ ฝ่ายการประชุม</p> <ul style="list-style-type: none"> - งานการประชุมสภาองค์การบริหารส่วนจังหวัด - งานการประชุมกรรมการต่าง ๆ ของคณะผู้บริหารหรือสภาองค์การบริหารส่วนจังหวัด - งานการจัดทำระเบียบวาระการประชุม - งานรายงานการประชุม - การตั้งกระทู้ถาม ข้อซักถามของสภาองค์การบริหารส่วนจังหวัด - งานเกี่ยวกับกฎหมายและระเบียบต่าง ๆ เกี่ยวกับการประชุมสภา - งานบริการข้อมูล สถิติ ช่วยเหลือให้คำแนะนำทางวิชาการ - งานอื่น ๆ ที่เกี่ยวข้องและที่ได้รับมอบหมาย <p>๒.๒ ฝ่ายส่งเสริมการมีส่วนร่วมของประชาชน</p> <ul style="list-style-type: none"> - งานการติดตามผลการปฏิบัติงานตามมติของคณะผู้บริหารหรือสภาองค์การบริหารส่วนจังหวัดหรือกรรมการต่าง ๆ ของสภาองค์การบริหารส่วนจังหวัด - งานส่งเสริมการมีส่วนร่วมของประชาชน - งานบริการข้อมูล สถิติ ช่วยเหลือให้คำแนะนำทางวิชาการ - งานอื่น ๆ ที่เกี่ยวข้องและที่ได้รับมอบหมาย 	<p>๒. สำนักงานเลขาธิการองค์การบริหารส่วนจังหวัด</p> <p>๒.๑ ฝ่ายการประชุม</p> <ul style="list-style-type: none"> - งานการประชุมสภาองค์การบริหารส่วนจังหวัด - งานการประชุมกรรมการต่าง ๆ ของคณะผู้บริหารหรือสภาองค์การบริหารส่วนจังหวัด - งานการจัดทำระเบียบวาระการประชุม - งานรายงานการประชุม - การตั้งกระทู้ถาม ข้อซักถามของสภาองค์การบริหารส่วนจังหวัด - งานเกี่ยวกับกฎหมายและระเบียบต่าง ๆ เกี่ยวกับการประชุมสภา - งานเลขานุการสภาองค์การบริหารส่วนจังหวัด - งานสวัสดิการของสมาชิกสภาองค์การบริหารส่วนจังหวัด - งานส่งเสริมและพัฒนาศักยภาพของสมาชิกสภาองค์การบริหารส่วนจังหวัด - งานบริการข้อมูล สถิติ ช่วยเหลือให้คำแนะนำทางวิชาการ - งานอื่น ๆ ที่เกี่ยวข้องและที่ได้รับมอบหมาย <p>๒.๒ ฝ่ายส่งเสริมการมีส่วนร่วมของประชาชน</p> <ul style="list-style-type: none"> - งานการติดตามผลการปฏิบัติงานตามมติของคณะผู้บริหารหรือสภาองค์การบริหารส่วนจังหวัด หรือกรรมการต่าง ๆ ของสภาองค์การบริหารส่วนจังหวัด - งานส่งเสริมการมีส่วนร่วมของประชาชน - งานพัฒนาประชาธิปไตยและการปกครองท้องถิ่น - งานสนับสนุนและให้ความร่วมมือส่วนราชการหรือองค์กรปกครองส่วนท้องถิ่นในการพัฒนาท้องถิ่น - งานสมานพันธ์องค์การบริหารส่วนจังหวัด หรือสมาคมองค์การบริหารส่วนจังหวัดแห่งประเทศไทย - งานจัดตั้งศูนย์ส่งเสริมการมีส่วนร่วมของประชาชน - งานประชาสัมพันธ์กิจกรรมของสภาองค์การบริหารส่วนจังหวัด - งานบริการข้อมูล สถิติ ช่วยเหลือให้คำแนะนำทางวิชาการ - งานอื่น ๆ ที่เกี่ยวข้องและที่ได้รับมอบหมาย 	

<p>โครงสร้างตามแผนอัตรากำลังปัจจุบัน</p>	<p>โครงสร้างตามแผนอัตรากำลังใหม่</p>	<p>หมายเหตุ</p>
<p>๒.๓ ฝ่ายบริหารงานทั่วไป</p> <ul style="list-style-type: none">- งานเลขานุการของคณะผู้บริหารองค์การบริหารส่วนจังหวัด- งานเลขานุการของสภาองค์การบริหารส่วนจังหวัด- งานระเบียบการทะเบียนประวัติ- งานเกี่ยวกับระเบียบ กฎหมาย ข้อบังคับ <p>การประชุม</p> <ul style="list-style-type: none">- งานสิทธิสวัสดิการของคณะผู้บริหารและสมาชิกสภาองค์การบริหารส่วนจังหวัด- งานส่งเสริมและพัฒนาคณะผู้บริหารและสมาชิกสภาองค์การบริหารส่วนจังหวัด- งานประเมินผู้บริหารองค์การ (ผู้บริหารท้องถิ่น)- งานยื่นบัญชีแสดงรายการทรัพย์สินและหนี้สินของผู้บริหารองค์การบริหารส่วนจังหวัดและสมาชิกสภาองค์การบริหารส่วนจังหวัดต่อคณะกรรมการป้องกันและปราบปรามการทุจริตแห่งชาติ- งานบริการข้อมูล สถิติ ช่วยเหลือให้คำแนะนำทางวิชาการ- งานอื่น ๆ ที่เกี่ยวข้องและที่ได้รับมอบหมาย	<p>๒.๓ ฝ่ายบริหารงานทั่วไป</p> <ul style="list-style-type: none">- งานเลขานุการของคณะผู้บริหารองค์การบริหารส่วนจังหวัด- งานระเบียบการทะเบียนประวัติของคณะผู้บริหารและสมาชิกสภาองค์การบริหารส่วนจังหวัด- งานสิทธิสวัสดิการของคณะผู้บริหาร- งานส่งเสริมและพัฒนาศักยภาพของคณะผู้บริหาร- งานขอพระราชทานเครื่องราชอิสริยาภรณ์ของคณะผู้บริหารและสมาชิกสภาองค์การบริหารส่วนจังหวัด- งานประเมินผู้บริหารท้องถิ่น- งานแจ้งยื่นบัญชีแสดงรายการทรัพย์สินและหนี้สินของผู้บริหารองค์การบริหารส่วนจังหวัดและสมาชิกสภาองค์การบริหารส่วนจังหวัดต่อคณะกรรมการป้องกันและปราบปรามการทุจริตแห่งชาติ- งานเกี่ยวกับการบริหารงานบุคคล และการบริหารงบประมาณ- งานบริการข้อมูล สถิติ ช่วยเหลือ ให้คำแนะนำทางวิชาการ- งานอื่น ๆ ที่เกี่ยวข้องและที่ได้รับมอบหมาย	

โครงสร้างตามแผนอัตรากำลังปัจจุบัน	โครงสร้างตามแผนอัตรากำลังใหม่	หมายเหตุ
<p>๓. กองคลัง</p> <p>๓.๑ ฝ่ายบริหารงานคลัง</p> <ul style="list-style-type: none"> - งานการจัดทำการบันทึกบัญชีตามมาตรฐานการบัญชีภาครัฐและนโยบายการบัญชีภาครัฐ/บันทึกใบผ่านรายการดังนี้ - งานจัดทำรายงานการเงินและงบแสดงฐานะการเงิน - งานการจัดทำหรือช่วยจัดทำงบประมาณ - งานการจัดทำ/ควบคุม การใช้จ่ายเงินสะสมขององค์การบริหารส่วนจังหวัด/เงินทุนสำรองสะสม - งานเกี่ยวกับเงินประกันสัญญาทุกประเภท - งานตรวจสอบบัญชีทุกประเภท - งานการจัดทำทะเบียนคุมแบบพิมพ์ และการเจาะปรุการใช้ใบเสร็จ - งานการทำลายเอกสารด้านการเงิน การบัญชี - งานบริการข้อมูล สถิติ ช่วยเหลือให้คำแนะนำทางวิชาการ ด้านการเงิน การคลัง การบัญชี - งานอื่น ๆ ที่เกี่ยวข้องและที่ได้รับมอบหมาย <p>๓.๒ ฝ่ายการเงินและบัญชี</p> <ul style="list-style-type: none"> - งานเกี่ยวกับการจ่ายเงิน การรับเงิน - งานนำส่งเงิน และการนำเงินฝากธนาคาร - งานเก็บรักษาเงินและเอกสารทางการเงิน - งานการตรวจสอบใบสำคัญ เอกสาร ฎีกาเบิกจ่ายเงินทุกประเภท - งานเกี่ยวกับเงินเดือน ค่าจ้าง ค่าตอบแทน เงินบำเหน็จ บำนาญ และเงินอื่น ๆ - งานเกี่ยวกับสถานะการเงินการคลัง - งานการจัดสรรเงินต่าง ๆ - งานระบบการบริหารการเงินการคลังภาครัฐแบบอิเล็กทรอนิกส์ (GFMS) - งานควบคุมการเบิกจ่ายเงิน - งานทะเบียนคุมรายจ่าย - งานนำส่งเงินสะสมขององค์การบริหารส่วนจังหวัด (กสอ.) - งานสหกรณ์ออมทรัพย์ - งานสวัสดิการข้าราชการ ลูกจ้าง และพนักงาน - งานช่วยเหลือ ให้คำแนะนำทางวิชาการ ด้านการเงิน การคลัง การบัญชี - งานอื่น ๆ ที่เกี่ยวข้องและที่ได้รับมอบหมาย 	<p>๓. กองคลัง</p> <p>๓.๑ ฝ่ายบริหารงานคลัง</p> <ul style="list-style-type: none"> - งานการจัดทำการบันทึกบัญชีตามมาตรฐานการบัญชีภาครัฐและนโยบายการบัญชีภาครัฐ/บันทึกใบผ่านรายการดังนี้ - งานจัดทำรายงานการเงินและงบแสดงฐานะการเงิน - งานการจัดทำหรือช่วยจัดทำงบประมาณ - งานการจัดทำ/ควบคุม การใช้จ่ายเงินสะสมขององค์การบริหารส่วนจังหวัด/เงินทุนสำรองสะสม - งานเกี่ยวกับเงินประกันสัญญาทุกประเภท - งานตรวจสอบบัญชีทุกประเภท - งานการจัดทำทะเบียนคุมแบบพิมพ์ และการเจาะปรุการใช้ใบเสร็จ - งานการทำลายเอกสารด้านการเงิน การบัญชี - งานเกี่ยวกับเงินเดือน ค่าจ้าง ค่าตอบแทน เงินบำเหน็จบำนาญ และเงินอื่น ๆ - งานสหกรณ์ออมทรัพย์ - งานสวัสดิการข้าราชการ ข้าราชการครู ลูกจ้างประจำ และพนักงานจ้างในสังกัด - งานบริการข้อมูล สถิติ ช่วยเหลือให้คำแนะนำทางวิชาการ ด้านการเงิน การคลัง และการบัญชี - งานอื่น ๆ ที่เกี่ยวข้องและที่ได้รับมอบหมาย <p>๓.๒ ฝ่ายการเงินและบัญชี</p> <ul style="list-style-type: none"> - งานเกี่ยวกับการจ่ายเงิน การรับเงิน - งานนำส่งเงิน และการนำเงินฝากธนาคาร - งานเก็บรักษาเงินและเอกสารทางการเงิน - งานการตรวจสอบใบสำคัญ เอกสาร ฎีกาเบิกจ่ายเงินทุกประเภท - งานเกี่ยวกับสถานะการเงินการคลัง - งานการจัดสรรเงินต่าง ๆ - งานระบบการบริหารการเงินการคลังภาครัฐแบบอิเล็กทรอนิกส์ (GFMS) - งานควบคุมการเบิกจ่ายเงิน - งานทะเบียนคุมรายจ่าย - งานนำส่งเงินสะสมขององค์การบริหารส่วนจังหวัด (กสอ.) - งานช่วยเหลือ ให้คำแนะนำทางวิชาการ ด้านการเงิน การคลัง และการบัญชี - งานอื่น ๆ ที่เกี่ยวข้องและที่ได้รับมอบหมาย 	

โครงสร้างตามแผนอัตรากำลังปัจจุบัน	โครงสร้างตามแผนอัตรากำลังใหม่	หมายเหตุ
<p>๓.๓ ฝ่ายเร่งรัดและจัดเก็บรายได้</p> <ul style="list-style-type: none"> - งานจัดเก็บค่าธรรมเนียมฯ ภาษี ค่าเช่าทรัพย์สิน องค์การบริหารส่วนจังหวัด - งานการพัฒนารายได้ - งานจัดเก็บรายได้ขององค์การบริหารส่วนจังหวัด และการนำส่งเงิน - งานเกี่ยวกับการรายงานผลการจัดเก็บรายได้ - งานจัดทำหนังสือแจ้งเตือนแก่ผู้เสียภาษี กรณีไม่ชำระตามกำหนด - งานประสานงานกับฝ่ายนิติการ เพื่อดำเนินคดีแก่ผู้ไม่ปฏิบัติตามกฎหมาย ข้อบัญญัติการจัดเก็บภาษีท้องถิ่น (ไม่ชำระภาษี) โดยเสนอให้ผู้บังคับบัญชาสั่งการ - งานประสานกับหน่วยงานที่เกี่ยวข้องเพื่อเร่งรัดจัดเก็บรายได้ จัดทำระบบข้อมูลผู้ชำระภาษี - งานศึกษาวิเคราะห์ และเสนอแนะเพื่อปรับปรุงการจัดเก็บภาษี/ค่าธรรมเนียม และการจัดหารายได้ - งานอื่น ๆ ที่เกี่ยวข้องและที่ได้รับมอบหมาย 	<p>๓.๓ ฝ่ายเร่งรัดและจัดเก็บรายได้</p> <ul style="list-style-type: none"> - งานจัดเก็บค่าธรรมเนียมฯ ภาษี ค่าเช่าทรัพย์สิน องค์การบริหารส่วนจังหวัด - งานการพัฒนารายได้ - งานจัดเก็บรายได้ขององค์การบริหารส่วนจังหวัด และการนำส่งเงิน - งานเกี่ยวกับการรายงานผลการจัดเก็บรายได้ - งานจัดทำหนังสือแจ้งเตือนแก่ผู้เสียภาษี กรณีไม่ชำระตามกำหนด - งานประสานงานกับฝ่ายนิติการ เพื่อดำเนินคดีแก่ผู้ไม่ปฏิบัติตามกฎหมาย ข้อบัญญัติการจัดเก็บภาษีท้องถิ่น (ไม่ชำระภาษี) โดยเสนอให้ผู้บังคับบัญชาสั่งการ - งานประสานกับหน่วยงานที่เกี่ยวข้องเพื่อเร่งรัดจัดเก็บรายได้ จัดทำระบบข้อมูลผู้ชำระภาษี - งานศึกษาวิเคราะห์ และเสนอแนะเพื่อปรับปรุงการจัดเก็บภาษี/ค่าธรรมเนียม และการจัดหารายได้ - งานอื่น ๆ ที่เกี่ยวข้องและที่ได้รับมอบหมาย 	

โครงสร้างตามแผนอัตรากำลังปัจจุบัน	โครงสร้างตามแผนอัตรากำลังใหม่	หมายเหตุ
<p>๔. กองช่าง</p> <p>๔.๑ ฝ่ายเครื่องจักรกล</p> <ul style="list-style-type: none"> - งานติดตั้งซ่อมบำรุงระบบไฟส่องสว่างและไฟสัญญาณจราจร - งานปรับปรุงภูมิทัศน์ - งานจัดทำทะเบียนประวัติการใช้เครื่องจักรกลและยานพาหนะ - งานแผนการบำรุงรักษาเครื่องจักรกลและยานพาหนะ - งานเกี่ยวกับการประปา - งานเกี่ยวกับการช่างสุขาภิบาล - งานช่วยเหลือสนับสนุนเครื่องจักรกล - งานช่วยเหลือสนับสนุนการป้องกันและบรรเทาสาธารณภัย - งานช่วยเหลือสนับสนุนด้านทรัพยากรธรรมชาติและสิ่งแวดล้อม - งานจัดทำทะเบียนควบคุมการจัดซื้อ เก็บรักษาการเบิกจ่ายวัสดุ อุปกรณ์ อะไหล่ น้ำมันเชื้อเพลิง - งานอาคารสถานที่ เช่น ศูนย์เครื่องมือกล - งานบริการข้อมูล สถิติ ช่วยเหลือให้คำแนะนำทางวิชาการด้านวิศวกรรมต่าง ๆ - งานอื่น ๆ ที่เกี่ยวข้องและที่ได้รับมอบหมาย <p>๔.๒ ฝ่ายสำรวจและออกแบบ</p> <ul style="list-style-type: none"> - งานสำรวจ - งานออกแบบและเขียนแบบ - งานจัดทำข้อมูลทางด้านวิศวกรรมต่าง ๆ - งานจัดเก็บและทดสอบคุณภาพวัสดุ - งานจัดทำทะเบียนประวัติโครงสร้างพื้นฐาน อาคาร สะพาน คลอง แหล่งน้ำ - งานอนุญาตขุดเจาะและใช้น้ำบาดาล - งานบริการข้อมูล สถิติ ช่วยเหลือให้คำแนะนำทางวิชาการด้านวิศวกรรมต่าง ๆ - งานอื่น ๆ ที่เกี่ยวข้องและที่ได้รับมอบหมาย 	<p>๔. กองช่าง</p> <p>๔.๑ ฝ่ายเครื่องจักรกล</p> <ul style="list-style-type: none"> - งานติดตั้งซ่อมบำรุงระบบไฟส่องสว่างและไฟสัญญาณจราจร - งานปรับปรุงภูมิทัศน์ - งานจัดทำทะเบียนประวัติการใช้เครื่องจักรกลและยานพาหนะ - งานแผนการบำรุงรักษาเครื่องจักรกลและยานพาหนะ - งานเกี่ยวกับการประปา - งานเกี่ยวกับการช่างสุขาภิบาล - งานช่วยเหลือสนับสนุนเครื่องจักรกล - งานช่วยเหลือสนับสนุนการป้องกันและบรรเทาสาธารณภัย - งานช่วยเหลือสนับสนุนด้านทรัพยากรธรรมชาติและสิ่งแวดล้อม - งานจัดทำทะเบียนควบคุมการจัดซื้อ เก็บรักษาการเบิกจ่ายวัสดุ อุปกรณ์ อะไหล่ น้ำมันเชื้อเพลิง - งานอาคารสถานที่ เช่น ศูนย์เครื่องมือกล - งานบริการข้อมูล สถิติ ช่วยเหลือให้คำแนะนำทางวิชาการด้านวิศวกรรมต่าง ๆ - งานอื่น ๆ ที่เกี่ยวข้องและที่ได้รับมอบหมาย <p>๔.๒ ฝ่ายสำรวจและออกแบบ</p> <ul style="list-style-type: none"> - งานสำรวจ - งานออกแบบและเขียนแบบ - งานจัดทำข้อมูลทางด้านวิศวกรรมต่าง ๆ - งานจัดเก็บและทดสอบคุณภาพวัสดุ - งานจัดทำทะเบียนประวัติโครงสร้างพื้นฐาน อาคาร สะพาน คลอง แหล่งน้ำ - งานอนุญาตขุดเจาะและใช้น้ำบาดาล - งานบริการข้อมูล สถิติ ช่วยเหลือให้คำแนะนำทางวิชาการด้านวิศวกรรมต่าง ๆ - งานอื่น ๆ ที่เกี่ยวข้องและที่ได้รับมอบหมาย 	

โครงสร้างตามแผนอัตรากำลังปัจจุบัน	โครงสร้างตามแผนอัตรากำลังใหม่	หมายเหตุ
<p>๔.๓ ฝ่ายก่อสร้างและซ่อมบำรุง</p> <ul style="list-style-type: none">- งานประมาณราคา- งานจัดทำราคากลาง- งานผังเมืองตามพระราชบัญญัติการผังเมือง- งานการควบคุมอาคารตามกฎหมายว่าด้วยการควบคุมอาคาร <ul style="list-style-type: none">- งานตรวจสอบการก่อสร้าง- งานจัดทำแผนปฏิบัติงานก่อสร้างและ <p>ซ่อมบำรุงประจำปี</p> <ul style="list-style-type: none">- งานควบคุมการก่อสร้างและซ่อมบำรุง- งานถ่ายโอนจากหน่วยงานอื่น- งานอาคารสถานที่ เช่น อาคารสำนักงาน อาคาร <p>อเนกประสงค์</p> <ul style="list-style-type: none">- งานบริการข้อมูล สถิติ ช่วยเหลือให้คำแนะนำทาง <p>วิชาการด้านวิศวกรรมต่าง ๆ</p> <ul style="list-style-type: none">- งานอื่น ๆ ที่เกี่ยวข้องและที่ได้รับมอบหมาย	<p>๔.๓ ฝ่ายก่อสร้างและซ่อมบำรุง</p> <ul style="list-style-type: none">- งานประมาณราคา- งานจัดทำราคากลาง- งานผังเมืองตามพระราชบัญญัติการผังเมือง- งานการควบคุมอาคารตามกฎหมายว่าด้วยการควบคุมอาคาร <ul style="list-style-type: none">- งานตรวจสอบการก่อสร้าง- งานจัดทำแผนปฏิบัติงานก่อสร้างและ <p>ซ่อมบำรุงประจำปี</p> <ul style="list-style-type: none">- งานควบคุมการก่อสร้างและซ่อมบำรุง- งานถ่ายโอนจากหน่วยงานอื่น- งานอาคารสถานที่ เช่น อาคารสำนักงาน อาคาร <p>อเนกประสงค์</p> <ul style="list-style-type: none">- งานบริการข้อมูล สถิติ ช่วยเหลือให้คำแนะนำ <p>ทางวิชาการด้านวิศวกรรมต่าง ๆ</p> <ul style="list-style-type: none">- งานอื่น ๆ ที่เกี่ยวข้องและที่ได้รับมอบหมาย	

โครงสร้างตามแผนอัตรากำลังปัจจุบัน	โครงสร้างตามแผนอัตรากำลังใหม่	หมายเหตุ
<p>๕. กองสาธารณสุข</p> <p>๕.๑ ฝ่ายบริหารงานสาธารณสุข</p> <ul style="list-style-type: none"> - งานการศึกษา ค้นคว้า วิจัย วิเคราะห์และจัดทำแผนงานด้านสาธารณสุข - งานส่งเสริมสุขภาพ - งานให้บริการด้านสาธารณสุข - งานวิเคราะห์ทางวิทยาศาสตร์ - งานศูนย์บริการสาธารณสุข - งานโรงพยาบาลส่งเสริมสุขภาพตำบล - งานบริหารสาธารณสุข - งานหลักประกันสุขภาพ - งานยุทธศาสตร์สาธารณสุข - งานกฎหมายสาธารณสุข - งานแพทย์แผนไทย - งานส่งเสริมสนับสนุนการแพทย์ไทย - งานส่งเสริมสนับสนุนการพัฒนาคุณภาพชีวิตเด็ก สตรี ผู้สูงอายุ ผู้พิการ และผู้ด้อยโอกาส - งานกองทุนฟื้นฟูสมรรถภาพที่จำเป็นต่อสุขภาพระดับจังหวัดสระแก้ว - งานบริการข้อมูล สถิติ ช่วยเหลือให้คำแนะนำทางวิชาการ - งานอื่น ๆ ที่เกี่ยวข้องและที่ได้รับมอบหมาย <p>๕.๒ ฝ่ายป้องกันและควบคุมโรค</p> <ul style="list-style-type: none"> - งานป้องกันเฝ้าระวังและควบคุมโรคติดต่อและโรคไม่ติดต่อ - งานสุขาภิบาลในสถานประกอบการ - งานสุขาภิบาลชุมชน - งานอนามัยสิ่งแวดล้อม - งานคุ้มครองผู้บริโภค - งานพยาธิวิทยา - งานส่งเสริมป้องกันควบคุมโรค - งานกายภาพและอาชีวบำบัด - งานฟื้นฟูสมรรถภาพและจิตใจผู้ป่วย - งานทันตสาธารณสุข - งานบริการรักษาความสะอาด - งานบริการและพัฒนาระบบจัดการมูลฝอย - งานบริหารจัดการสิ่งปฏิกูล - งานป้องกันและบำบัดการติดสารเสพติด - งานสัตวแพทย์ - งานศึกษา ค้นคว้า วิเคราะห์ วิจัย - งานกำหนดมาตรการและแผนดำเนินงานด้านสิ่งแวดล้อม 	<p>๕. กองสาธารณสุข</p> <p>๕.๑ ฝ่ายบริหารงานสาธารณสุข</p> <ul style="list-style-type: none"> - งานการศึกษา ค้นคว้า วิจัย วิเคราะห์และจัดทำแผนงานด้านสาธารณสุข - งานส่งเสริมสุขภาพ - งานให้บริการด้านสาธารณสุข - งานบริหารสาธารณสุข - งานหลักประกันสุขภาพ - งานยุทธศาสตร์สาธารณสุข - งานกฎหมายสาธารณสุข - งานส่งเสริมสนับสนุนการพัฒนาคุณภาพชีวิตเด็ก สตรี ผู้สูงอายุ ผู้พิการ และผู้ด้อยโอกาส - งานกองทุนฟื้นฟูสมรรถภาพที่จำเป็นต่อสุขภาพระดับจังหวัดสระแก้ว - งานบริการข้อมูล สถิติ ช่วยเหลือให้คำแนะนำทางวิชาการ - งานอื่น ๆ ที่เกี่ยวข้องและที่ได้รับมอบหมาย <p>๕.๒ ฝ่ายบริการสาธารณสุข</p> <ul style="list-style-type: none"> - งานรักษาพยาบาล - งานวิชาการทางการแพทย์ - งานการแพทย์ - งานโรงพยาบาลส่งเสริมสุขภาพตำบล - งานทันตสาธารณสุข - งานสุขภาพจิตและยาเสพติด - งาน TO BE NUMBER ONE - งานยาเสพติด - งานเวชปฏิบัติครอบครัว - งานส่งเสริมสุขภาพ - งานแพทย์แผนไทยและแพทย์ทางเลือก - งานกายภาพและอาชีวบำบัด - งานฟื้นฟูสมรรถภาพและจิตใจผู้ป่วย - งานตรวจสุขภาพ - งานเภสัชกรรม - งานรังสีวิทยา - งานมาตรฐานและคุณภาพหน่วยบริการ - งานศูนย์บริการสาธารณสุข - งานพยาธิวิทยา 	

โครงสร้างตามแผนอัตรากำลังปัจจุบัน	โครงสร้างตามแผนอัตรากำลังใหม่	หมายเหตุ
<ul style="list-style-type: none"> - งานประเมินผลกระทบด้านสิ่งแวดล้อม - งานเฝ้าระวังและตรวจสอบคุณภาพสิ่งแวดล้อม - งานส่งเสริมสนับสนุนด้านสิ่งแวดล้อม - งานจัดทำและพัฒนาระบบฐานข้อมูลการจัดการสิ่งแวดล้อม - งานรณรงค์และการฝึกอบรมสร้างจิตสำนึกด้านสิ่งแวดล้อม - งานวางแผนและจัดทำแผนดำเนินงานด้านการเฝ้าระวัง ควบคุมมลพิษทางน้ำ อากาศ และเสียง - งานเฝ้าระวัง บำบัด ตรวจสอบคุณภาพน้ำ อากาศของเสียและสารอันตรายต่างๆ - งานศูนย์ประสานงานป้องกันและแก้ไขปัญหาเสพติดขององค์การบริหารส่วนจังหวัดสระแก้ว (ศปส.อบจ.สก.) - งานบริการข้อมูล สถิติ ช่วยเหลือให้คำแนะนำทางวิชาการ - งานอื่น ๆ ที่เกี่ยวข้องและที่ได้รับมอบหมาย <p>๕.๓ ฝ่ายโรงพยาบาล</p> <ul style="list-style-type: none"> - งานเภสัชกรรม - งานรังสีวิทยา - งานวิชาการทางการแพทย์ - งานการแพทย์ - งานการแพทย์ฉุกเฉิน - งานรักษาพยาบาล - งานเวชปฏิบัติครอบครัว - งานมาตรฐานและคุณภาพหน่วยบริการ - งานบริการข้อมูล สถิติ ช่วยเหลือให้คำแนะนำทางวิชาการ - งานอื่น ๆ ที่เกี่ยวข้องและที่ได้รับมอบหมาย 	<ul style="list-style-type: none"> - งานตรวจวิเคราะห์ทางวิทยาศาสตร์ - งานศูนย์ประสานงานป้องกันและแก้ไขปัญหาเสพติดขององค์การบริหารส่วนจังหวัดสระแก้ว (ศปส.อบจ.สก.) - งานบริการข้อมูล สถิติ ช่วยเหลือให้คำแนะนำทางวิชาการ - งานอื่น ๆ ที่ได้รับมอบหมาย <p>๕.๓ ฝ่ายป้องกันและควบคุมโรค</p> <ul style="list-style-type: none"> - งานป้องกันเฝ้าระวังและควบคุมโรคติดต่อและโรคไม่ติดต่อ - งานสุขาภิบาลในสถานประกอบการ - งานสุขาภิบาลชุมชน - งานอนามัยสิ่งแวดล้อม - งานคุ้มครองผู้บริโภค - งานส่งเสริมป้องกันควบคุมโรค - งานบริการรักษาความสะอาด - งานบริการและพัฒนาระบบจัดการมูลฝอย - งานบริหารจัดการสิ่งปฏิกูล - งานสัตวแพทย์ - งานศึกษา ค้นคว้า วิเคราะห์ วิจัย - งานกำหนดมาตรการและแผนดำเนินงานด้านสิ่งแวดล้อม - งานประเมินผลกระทบด้านสิ่งแวดล้อม - งานเฝ้าระวังและตรวจสอบคุณภาพสิ่งแวดล้อม - งานส่งเสริมสนับสนุนด้านสิ่งแวดล้อม - งานจัดทำและพัฒนาระบบฐานข้อมูลการจัดการสิ่งแวดล้อม - งานรณรงค์และการฝึกอบรมสร้างจิตสำนึกด้านสิ่งแวดล้อม - งานวางแผนและจัดทำแผนดำเนินงานด้านการเฝ้าระวัง ควบคุมมลพิษทางน้ำ อากาศ และเสียง - งานเฝ้าระวัง บำบัด ตรวจสอบคุณภาพน้ำ อากาศ ของเสียและสารอันตรายต่าง ๆ 	

โครงสร้างตามแผนอัตรากำลังปัจจุบัน	โครงสร้างตามแผนอัตรากำลังใหม่	หมายเหตุ
	<ul style="list-style-type: none">- งานบริการข้อมูล สถิติ ช่วยเหลือให้คำแนะนำทางวิชาการ- งานอื่น ๆ ที่เกี่ยวข้องและที่ได้รับมอบหมาย <p>๕.๔ กลุ่มงานบริการการแพทย์ฉุกเฉิน</p> <ul style="list-style-type: none">- งานพัฒนาระบบการแพทย์ฉุกเฉิน- งานราชการทั่วไปของกลุ่มงานบริการการแพทย์ฉุกเฉิน ดังนี้ งานธุรการ งานสารบรรณ งานการประชุม- งานอำนวยการการแพทย์ฉุกเฉิน- งานรับแจ้งการเจ็บป่วยฉุกเฉิน- งานประสานปฏิบัติการฉุกเฉิน- งานจ่ายปฏิบัติการฉุกเฉิน- งานให้คำแนะนำที่จำเป็นเบื้องต้นแก่ผู้แจ้งการเจ็บป่วยฉุกเฉิน- งานบริการการแพทย์ฉุกเฉิน EMS ทางบก ทางน้ำ และทางอากาศ- งานวิชาการและฝึกอบรมการแพทย์ฉุกเฉิน- งานบันทึกข้อมูลของผู้บาดเจ็บหรือเจ็บป่วยฉุกเฉินในระบบสารสนเทศการแพทย์ฉุกเฉิน- งานดูแลบำรุงรักษาอุปกรณ์เครื่องมือเครื่องใช้ให้พร้อมใช้งานอยู่เสมอ- งานบริการข้อมูล สถิติ ช่วยเหลือให้คำแนะนำทางวิชาการด้านการแพทย์ฉุกเฉิน- งานอื่น ๆ ที่เกี่ยวข้องและที่ได้รับมอบหมาย	

โครงสร้างตามแผนอัตรากำลังปัจจุบัน	โครงสร้างตามแผนอัตรากำลังใหม่	หมายเหตุ
<p>๖. กองยุทธศาสตร์และงบประมาณ</p> <p>๖.๑ ฝ่ายงบประมาณ</p> <ul style="list-style-type: none"> - งานงบประมาณ - งานจัดทำข้อบัญญัติงบประมาณรายจ่ายประจำปี - งานจัดทำข้อบัญญัติงบประมาณรายจ่ายเพิ่มเติม - งานจัดทำคำของบประมาณรายจ่าย (เงินอุดหนุน) - งานเกี่ยวกับการของบประมาณจากส่วนกลาง - งานเสนอโครงการที่สอดคล้องกับแผนพัฒนาจังหวัดหรือตอบสนองต่อยุทธศาสตร์การพัฒนาจังหวัดเพื่อเสนอของบประมาณจากจังหวัดหรือรัฐบาล - งานวิเคราะห์โครงการเพื่อจัดทำงบประมาณ - งานประสานงานเกี่ยวกับการจัดทำงบประมาณ - งานประสานงานกับสมาชิกสภาองค์การบริหารส่วนจังหวัด และทุกหน่วยงานที่เกี่ยวข้องกับงบประมาณ - งานเกี่ยวกับโครงการเงินอุดหนุนทุกประเภท - งานหารือและการขอคำวินิจฉัยเกี่ยวกับอำนาจหน้าที่ขององค์การบริหารส่วนจังหวัด - งานเกี่ยวกับโครงการทั่วไป - งานระบบสารสนเทศบริหารจัดการด้านงบประมาณ - งานบริการข้อมูล สถิติ ช่วยเหลือ ให้คำแนะนำทางวิชาการ - งานอื่น ๆ ที่เกี่ยวข้องและที่ได้รับมอบหมาย 	<p>๖. กองยุทธศาสตร์และงบประมาณ</p> <p>๖.๑ ฝ่ายงบประมาณ</p> <ul style="list-style-type: none"> - งานงบประมาณ - งานจัดทำข้อบัญญัติงบประมาณรายจ่ายประจำปี/เพิ่มเติม - งานการโอนเงินงบประมาณ และการแก้ไขเปลี่ยนแปลงคำชี้แจงงบประมาณรายจ่าย - งานจัดทำคำของบประมาณรายจ่าย (เงินอุดหนุน) - งานวิเคราะห์โครงการ/กิจกรรมส่วนราชการในสังกัด/ส่วนราชการอื่น เพื่อจัดทำคำขอตั้งงบประมาณให้มีความสอดคล้องกับภารกิจอำนาจหน้าที่ขององค์การบริหารส่วนจังหวัด - งานวิเคราะห์โครงการ/กิจกรรม ให้เป็นไปตามระเบียบกระทรวงมหาดไทย ว่าด้วยวิธีการงบประมาณขององค์กรปกครองส่วนท้องถิ่น - งานวิเคราะห์โครงการ/กิจกรรม เพื่อดำเนินการตามอำนาจหน้าที่ขององค์การบริหารส่วนจังหวัด - งานเสนอโครงการที่สอดคล้องกับแผนพัฒนาจังหวัดหรือตอบสนองต่อยุทธศาสตร์การพัฒนาจังหวัดเพื่อเสนอของบประมาณจากจังหวัดหรือรัฐบาล - งานวิเคราะห์โครงการเพื่อจัดทำงบประมาณ - งานประสานงานเกี่ยวกับการจัดทำงบประมาณ - งานเกี่ยวกับโครงการเงินอุดหนุนทุกประเภท - งานหารือและการขอคำวินิจฉัยเกี่ยวกับอำนาจหน้าที่ขององค์การบริหารส่วนจังหวัด - งานระบบสารสนเทศเพื่อการจัดทำงบประมาณขององค์กรปกครองส่วนท้องถิ่น - งานระบบบัญชีคอมพิวเตอร์ขององค์กรปกครองส่วนท้องถิ่น (e-LAAS) - งานระบบสารสนเทศเพื่อการบริหารงบประมาณขององค์กรปกครองส่วนท้องถิ่น (BBL) - รายงานผลการปฏิบัติงานและผลการใช้จ่ายงบประมาณขององค์กรปกครองส่วนท้องถิ่น - งานวางแผนการจัดทำข้อมูลรายละเอียดเอกสารประกอบ การชี้แจงงบประมาณรายจ่ายประจำปีงบประมาณ ต่อคณะกรรมการพิจารณา ร่างพระราชบัญญัติงบประมาณรายจ่ายประจำปี - งานวิเคราะห์รายงานสถานะและแผนการใช้จ่ายเงินงบประมาณต่อสำนักงบประมาณ - งานบริการข้อมูล สถิติ ช่วยเหลือ ให้คำแนะนำทางวิชาการ - งานอื่น ๆ ที่เกี่ยวข้องและที่ได้รับมอบหมาย 	

โครงสร้างตามแผนอัตรากำลังปัจจุบัน	โครงสร้างตามแผนอัตรากำลังใหม่	หมายเหตุ
<p>๖.๒ ฝ่ายยุทธศาสตร์และแผนงาน</p> <ul style="list-style-type: none"> - งานวิเคราะห์นโยบายและแผน - งานยุทธศาสตร์ขององค์การบริหารส่วนจังหวัด - งานยุทธศาสตร์ขององค์การบริหารส่วนจังหวัดภายในเขตจังหวัด - งานจัดทำแผนพัฒนาขององค์กรปกครองส่วนท้องถิ่น - งานส่งเสริมการมีส่วนร่วมของประชาชนในการพัฒนาท้องถิ่น - งานประสานการจัดทำแผนพัฒนาจังหวัด - งานคณะกรรมการพัฒนาองค์กรปกครองส่วนท้องถิ่น - งานคณะกรรมการจัดทำแผนพัฒนาองค์กรปกครองส่วนท้องถิ่น - งานประสานแผนพัฒนาท้องถิ่นระดับจังหวัด - งานประสานแผนพัฒนาท้องถิ่นระดับอำเภอ - งานประสานแผนพัฒนาพื้นที่ (ก.บ.จ.) - งานคณะกรรมการบริหารกลุ่มจังหวัดแบบบูรณาการ (ก.บ.ก.) - งานเพิ่มเติมแผนพัฒนาท้องถิ่น - งานเปลี่ยนแปลงแผนพัฒนาท้องถิ่น - งานแก้ไขแผนพัฒนาท้องถิ่น - งานทบทวนแผนพัฒนาท้องถิ่น - งานจัดทำแผนดำเนินการ - งานขอรับการสนับสนุนงบประมาณหน่วยงานภายนอก - งานปัญหาความต้องการของประชาชนเกี่ยวกับการจัดบริการสาธารณะตามอำนาจหน้าที่ - งานแต่งตั้งคณะกรรมการการจัดทำแผน - งานแผนงานด้านสาธารณสุขโรคและสาธารณสุขการ - งานจัดประชุมคณะกรรมการการจัดทำแผนพัฒนาท้องถิ่น - งานศูนย์ประสานงานป้องกันและแก้ไขปัญหาเสพติดขององค์การบริหารส่วนจังหวัดสระแก้ว (ศปส.อบจ.สก.) - งานพัฒนาด้านเทคโนโลยีสารสนเทศศูนย์ประสานงานแก้ไขทางระบบสารสนเทศภูมิศาสตร์ (GIS) - งานศูนย์เครือข่ายเพื่อแก้ไขปัญหาและส่งเสริมการมีส่วนร่วมในการพัฒนาท้องถิ่น หรือ Clinic Center - งานโครงการด้านเศรษฐกิจพอเพียง - งานโครงการอนุรักษ์พันธุกรรมพืชอันเนื่องมาจากพระราชดำริสมเด็จพระเทพรัตนราชสุดาฯ สยามบรมราชกุมารี (อพ.สธ.) - งานโครงการจัดงานต่างๆ ที่เป็นนโยบายผู้บริหาร - งานบริการข้อมูล สถิติ ช่วยเหลือ ให้คำแนะนำทางวิชาการ - งานอื่นๆ ที่เกี่ยวข้องและที่ได้รับมอบหมาย 	<p>๖.๒ ฝ่ายสถิติข้อมูลและสารสนเทศ</p> <ul style="list-style-type: none"> - งานประมวลผลข้อมูลและสถิติต่าง ๆ - งานบันทึกข้อมูลระบบสารสนเทศเพื่อการบริหารราชการและงบประมาณขององค์การบริหารส่วนจังหวัดสระแก้ว - งานบันทึกข้อมูลระบบบริการอิเล็กทรอนิกส์ (e-Service) ขององค์การบริหารส่วนจังหวัดสระแก้ว - งานพัฒนาและดูแลระบบสารสนเทศอิเล็กทรอนิกส์ขององค์การบริหารส่วนจังหวัดสระแก้ว - งานบันทึกข้อมูลระบบสารสนเทศขององค์การบริหารส่วนจังหวัดสระแก้ว - งานบันทึกระบบข้อมูลกลางองค์กรปกครองส่วนท้องถิ่น (INFO) - งานจัดทำฐานข้อมูลทรัพย์สินของกองยุทธศาสตร์และงบประมาณ ลงในระบบบัญชีคอมพิวเตอร์ขององค์กรปกครองส่วนท้องถิ่น (e-LAAS) - งานบันทึกข้อมูลระบบสารสนเทศเพื่อการวางแผนและประเมินผลขององค์กรปกครองส่วนท้องถิ่น (e-plan) - งานระบบประมวลผลเกณฑ์ชี้วัดและค่าเป้าหมายขั้นต่ำมาตรฐานการจัดบริการสาธารณะขององค์กรปกครองส่วนท้องถิ่น - งานบันทึกระบบศูนย์ข้อมูลเลือกตั้ง ผู้บริหารท้องถิ่นและสมาชิกสภาท้องถิ่นและทะเบียน อบท. (ELE) - งานด้านการส่งเสริมเทคโนโลยีและนวัตกรรม - งานให้คำปรึกษาและซ่อมบำรุงเครื่องคอมพิวเตอร์และอุปกรณ์ต่าง ๆ - งานการวางระบบและดูแลระบบเทคโนโลยีสารสนเทศ - งานวางแผน วิเคราะห์ออกแบบ การประมวลผลข้อมูล การพัฒนาระบบคอมพิวเตอร์และการสื่อสารและระบบเทคโนโลยีสารสนเทศ (IT) - งานสำรวจข้อมูลสถิติ ศึกษา วิเคราะห์เพื่อกำหนดช่องทางประชาสัมพันธ์ - งานจัดทำแผนงาน งบประมาณ โครงการการดำเนินงานประชาสัมพันธ์ - งานสนับสนุนการประชาสัมพันธ์ในเชิงรุกให้สอดคล้องกับนโยบายรัฐบาล นโยบายกระทรวงมหาดไทย และแผนประชาสัมพันธ์ของจังหวัดสระแก้ว - งานวางแผนการประชาสัมพันธ์และประเมินผลการดำเนินงานประชาสัมพันธ์ - งานเผยแพร่ประชาสัมพันธ์นโยบาย บทบาทภารกิจ ข้อมูลข่าวสาร โครงการ และกิจกรรมขององค์การบริหารส่วนจังหวัดสระแก้ว 	

โครงสร้างตามแผนอัตรากำลังปัจจุบัน	โครงสร้างตามแผนอัตรากำลังใหม่	หมายเหตุ
<p>๖.๓ ฝ่ายตรวจติดตามและประเมินผล</p> <ul style="list-style-type: none"> - งานตรวจติดตามและประเมินผลแผนงานและโครงการ - งานติดตามและประเมินผลการใช้จ่ายเงินอุดหนุนส่วนราชการ - งานจัดทำแผนปฏิบัติการติดตามและประเมินผลแผนงาน/โครงการ - งานจัดทำเอกสารสรุปผลการติดตามและประเมินผลแผนงาน/โครงการประจำปี - งานการรายงานผลการติดตามและประเมินผลการดำเนินการตามแผนงาน/โครงการ - รายงานการกำกับติดตามการดำเนินงานและการใช้งบประมาณประจำปี รอบ ๖ เดือน - งานสำรวจความคิดเห็นและประเมินความพึงพอใจของประชาชนต่อการให้บริการสาธารณะขององค์การบริหารส่วนจังหวัด - งานจัดเก็บข้อมูลภาคสนาม และประมวลผล - งานสถิติข้อมูลต่างๆ - งานระบบสารสนเทศ 	<ul style="list-style-type: none"> - งานให้บริการข้อมูลข่าวสารแก่ประชาชนและอำนวยความสะดวกแก่ผู้มาติดต่อราชการ - งานติดต่อประสานงาน และจัดทำเอกสารข่าวประชาสัมพันธ์เผยแพร่แก่สื่อมวลชน - งานบันทึกภาพนิ่ง และภาพเคลื่อนไหว (VDO) ตามภารกิจงานขององค์การบริหารส่วนจังหวัดสระแก้ว - งานออกแบบและจัดทำสื่อประชาสัมพันธ์ประเภทสื่อโทรทัศน์ สื่อวิทยุ สื่ออิเล็กทรอนิกส์ สื่อไฮเทค อินโฟกราฟิกส์ ป้ายประชาสัมพันธ์ LED ฯลฯ - งานออกแบบและจัดทำสื่อประชาสัมพันธ์ประเภทสิ่งพิมพ์ เช่น รายงานผลการปฏิบัติงานประจำปีวารสาร และแผ่นพับ ฯลฯ - งานจัดทำและพัฒนาเว็บไซต์องค์การบริหารส่วนจังหวัดสระแก้ว - งานเผยแพร่ข้อมูล ประกาศ คำสั่ง และข่าวสารประชาสัมพันธ์ในเว็บไซต์องค์การบริหารส่วนจังหวัดสระแก้ว - งานออกแบบและจัดทำสื่อประชาสัมพันธ์เพื่อเผยแพร่ข้อมูลข่าวสารผ่านสื่อโซเชียล Facebook Youtube และแอปพลิเคชัน Line - งานถ่ายทอดสดการประชุม - งานติดตั้งระบบการประชุมออนไลน์ - งานบริการข้อมูล สถิติ ช่วยเหลือ ให้คำแนะนำทางวิชาการ - งานอื่น ๆ ที่เกี่ยวข้องและที่ได้รับมอบหมาย <p>๖.๓ ฝ่ายยุทธศาสตร์และแผนงาน</p> <ul style="list-style-type: none"> - งานวิเคราะห์นโยบายและแผนงานขององค์การบริหารส่วนจังหวัด - งานการจัดทำยุทธศาสตร์การพัฒนาขององค์กรปกครองส่วนท้องถิ่นในเขตจังหวัด - งานจัดทำแผนพัฒนาท้องถิ่นขององค์การบริหารส่วนจังหวัด - งานส่งเสริมการมีส่วนร่วมของประชาชนในการพัฒนาท้องถิ่น - งานประสานการจัดทำแผนพัฒนาจังหวัด - งานการทบทวน แก้ไข เพิ่มเติม หรือเปลี่ยนแปลงแผนพัฒนาท้องถิ่นขององค์การบริหารส่วนจังหวัด - งานจัดทำแผนการดำเนินงานขององค์การบริหารส่วนจังหวัด - งานเพิ่มเติม แก้ไข แผนการดำเนินงานขององค์การบริหารส่วนจังหวัด - งานประสานแผนพัฒนาท้องถิ่นระดับอำเภอ/จังหวัด 	

โครงสร้างตามแผนอัตรากำลังปัจจุบัน	โครงสร้างตามแผนอัตรากำลังใหม่	หมายเหตุ
<ul style="list-style-type: none"> - งานการประชุมคณะกรรมการติดตามและประเมินผลแผนพัฒนาท้องถิ่นและคณะกรรมการติดตามและประเมินผลแผนพัฒนาท้องถิ่น - งานควบคุมภายในกองยุทธศาสตร์และงบประมาณ - งานรวบรวมข้อมูล และจัดทำการประเมินประสิทธิภาพของ อปท. (LPA) ในส่วนรับผิดชอบของกองยุทธศาสตร์และงบประมาณ - งานรวบรวมข้อมูลและจัดทำการประเมินคุณธรรมและความโปร่งใสในการดำเนินงานของหน่วยงานภาครัฐ (ITA) ในส่วนรับผิดชอบของกองยุทธศาสตร์และงบประมาณ - งานบันทึกระบบข้อมูลกลางองค์กรปกครองส่วนท้องถิ่น (INFO) - งานบันทึกข้อมูลระบบสารสนเทศเพื่อการวางแผนและประเมินผลขององค์กรปกครองส่วนท้องถิ่น (e-plan) - งานระบบประมวลผลเกณฑ์ชี้วัดและค่าเป้าหมายขั้นต่ำมาตรฐานการจัดบริการสาธารณะขององค์กรปกครองส่วนท้องถิ่น - งานบันทึกระบบศูนย์ข้อมูลเลือกตั้ง ผู้บริหารท้องถิ่น และสมาชิกสภาท้องถิ่นและทะเบียน อปท. (ELE) - งานบันทึกข้อมูลระบบ e-service - งานด้านการส่งเสริมเทคโนโลยีและนวัตกรรม - งานบริหารงานบุคคลของกองยุทธศาสตร์และงบประมาณ - งานประมวลผลข้อมูลและสถิติต่างๆ - งานสำรวจข้อมูลสถิติ ศึกษา วิเคราะห์ เพื่อกำหนดช่องทางประชาสัมพันธ์ - งานจัดทำแผนงาน งบประมาณ โครงการ การดำเนินงานประชาสัมพันธ์ - งานสนับสนุนการประชาสัมพันธ์ในเชิงรุกให้สอดคล้องกับนโยบายรัฐบาล นโยบายกระทรวงมหาดไทย และแผนประชาสัมพันธ์ของจังหวัดสระแก้ว - งานวางแผนการประชาสัมพันธ์และประเมินผลการดำเนินงานประชาสัมพันธ์ - งานเผยแพร่ประชาสัมพันธ์นโยบาย บทบาท ภารกิจ ข้อมูลข่าวสาร โครงการ และกิจกรรมขององค์การบริหารส่วนจังหวัดสระแก้ว - งานให้บริการข้อมูลข่าวสารแก่ประชาชนและอำนวยความสะดวกแก่ผู้มาติดต่อราชการ - งานติดต่อประสานงาน และจัดทำเอกสารข่าวประชาสัมพันธ์เผยแพร่แก่สื่อมวลชน - งานบันทึกภาพนิ่ง และภาพเคลื่อนไหว (VDO) ตามภารกิจงานขององค์การบริหารส่วนจังหวัดสระแก้ว - งานออกแบบและจัดทำสื่อประชาสัมพันธ์ ประเภท สื่อโทรทัศน์ สื่อวิทยุ สื่ออิเล็กทรอนิกส์ สื่อสื่อดิจิทัล อินโฟกราฟิกส์ ป้ายประชาสัมพันธ์ LED ฯลฯ 	<ul style="list-style-type: none"> - งานคณะกรรมการจัดทำแผนพัฒนาท้องถิ่นขององค์การบริหารส่วนจังหวัด - งานคณะกรรมการสนับสนุนการจัดทำแผนพัฒนาท้องถิ่นองค์การบริหารส่วนจังหวัด - งานคณะกรรมการประสานแผนพัฒนาท้องถิ่นระดับจังหวัด จังหวัดสระแก้ว - งานจัดทำประชาคมท้องถิ่น - งานจัดทำ รวบรวม และจัดเก็บข้อมูลกลางเพื่อการพัฒนาขององค์การบริหารส่วนจังหวัด - งานจัดทำ/กำหนดปฏิทินการจัดทำแผนพัฒนาองค์การบริหารส่วนจังหวัด - งานวิเคราะห์โครงการ กิจกรรม ตามอำนาจหน้าที่ และดำเนินการตามภารกิจถ่ายโอน - งานเสนอแนะ/ขอรับการจัดสรรเงินอุดหนุนขององค์การบริหารส่วนจังหวัด - งานกำหนดแนวทาง/หลักเกณฑ์ในการบูรณาการแผนงาน/โครงการระหว่างองค์กรปกครองส่วนท้องถิ่น และหน่วยงานอื่นๆ ที่เสนอเข้าบรรจุแผนพัฒนาท้องถิ่นขององค์การบริหารส่วนจังหวัด - งานบันทึกข้อมูลแผนพัฒนาท้องถิ่นในระบบสารสนเทศเพื่อการวางแผนและประเมินผลขององค์กรปกครองส่วนท้องถิ่น (e-Plan) - งานวิเคราะห์โครงการ กิจกรรม ตามอำนาจหน้าที่ และดำเนินการตามภารกิจถ่ายโอน - งานคณะกรรมการบริหารงานจังหวัดแบบบูรณาการ (ก.บ.จ.) - งานคณะกรรมการบริหารงานกลุ่มจังหวัดแบบบูรณาการ (ก.บ.ก.) - งานการวิเคราะห์ความสอดคล้อง ความเชื่อมโยงของยุทธศาสตร์การพัฒนาขององค์กรปกครองส่วนท้องถิ่นในเขตจังหวัดกับยุทธศาสตร์การพัฒนาประเทศ แผนพัฒนาเศรษฐกิจและสังคมแห่งชาติ ยุทธศาสตร์ภาคยุทธศาสตร์กลุ่มจังหวัด ยุทธศาสตร์จังหวัด - งานพัฒนาด้านเทคโนโลยีสารสนเทศ - งานศูนย์เครือข่ายเพื่อแก้ไขปัญหาและส่งเสริมการมีส่วนร่วมในการพัฒนาท้องถิ่น Clinic Center - งานการบริหารความเสี่ยงขององค์การบริหารส่วนจังหวัด - งานบริการข้อมูล สถิติ ช่วยเหลือให้คำแนะนำทางวิชาการ - งานอื่น ๆ ที่เกี่ยวข้องและที่ได้รับมอบหมาย 	

โครงสร้างตามแผนอัตรากำลังปัจจุบัน	โครงสร้างตามแผนอัตรากำลังใหม่	หมายเหตุ
<ul style="list-style-type: none"> - งานออกแบบและจัดทำสื่อประชาสัมพันธ์ประเภทสิ่งพิมพ์ เช่น รายงานผลการปฏิบัติงานประจำปี วารสาร และแผ่นพับ ฯลฯ - งานจัดทำและพัฒนาเว็บไซต์องค์การบริหารส่วนจังหวัดสระแก้ว - งานเผยแพร่ข้อมูล ประกาศ คำสั่ง และข่าวสารประชาสัมพันธ์ในเว็บไซต์องค์การบริหารส่วนจังหวัดสระแก้ว - งานออกแบบและจัดทำสื่อประชาสัมพันธ์เพื่อเผยแพร่ข้อมูลข่าวสารผ่านโซเชียลมีเดีย Facebook Youtube และแอปพลิเคชัน Line - งานถ่ายทอดสดการประชุม - งานติดตั้งระบบการประชุมออนไลน์ - งานบริการข้อมูล สถิติ ช่วยเหลือให้คำแนะนำทางวิชาการ - งานอื่น ๆ ที่เกี่ยวข้องและที่ได้รับมอบหมาย 	<p>๖.๔ ฝ่ายตรวจติดตามและประเมินผล</p> <ul style="list-style-type: none"> - งานตรวจติดตามและประเมินผลแผนงานและโครงการ - งานติดตามและประเมินผลการใช้จ่ายเงินอุดหนุนส่วนราชการ - งานจัดทำแผนปฏิบัติการติดตามและประเมินผลแผนงาน/โครงการ - งานจัดทำเอกสารสรุปผลการติดตามและประเมินผลแผนงาน/โครงการประจำปี - งานการรายงานผลการติดตามและประเมินผลการดำเนินการตามแผนงาน/โครงการ - รายงานการกำกับติดตามการดำเนินงานและการใช้งบประมาณประจำปี รอบ ๖ เดือน - งานสำรวจความคิดเห็นและประเมินความพึงพอใจของประชาชนต่อการให้บริการสาธารณะขององค์การบริหารส่วนจังหวัด - งานจัดเก็บข้อมูลภาคสนาม และประมวลผล - งานการประชุมคณะกรรมการติดตามและประเมินผลแผนพัฒนาท้องถิ่นและคณะกรรมการติดตามและประเมินผลแผนพัฒนาท้องถิ่น - งานควบคุมภายในกองยุทธศาสตร์และงบประมาณ - งานรวบรวมข้อมูล และจัดทำการประเมินประสิทธิภาพของ อปท. (LPA) ในส่วนรับผิดชอบของกองยุทธศาสตร์และงบประมาณ - งานรวบรวมข้อมูลและจัดทำการประเมินคุณธรรมและความโปร่งใสในการดำเนินงานของหน่วยงานภาครัฐ (ITA) ในส่วนรับผิดชอบของกองยุทธศาสตร์และงบประมาณ - งานบริหารงานบุคคลของกองยุทธศาสตร์และงบประมาณ - งานบริการข้อมูล สถิติ ช่วยเหลือให้คำแนะนำทางวิชาการ - งานอื่น ๆ ที่เกี่ยวข้องและที่ได้รับมอบหมาย 	

โครงสร้างตามแผนอัตรากำลังปัจจุบัน	โครงสร้างตามแผนอัตรากำลังใหม่	หมายเหตุ
<p>๗. กองการศึกษา ศาสนาและวัฒนธรรม</p> <p>๗.๑ ฝ่ายบริหารการศึกษา</p> <ul style="list-style-type: none"> - งานควบคุมดูแลและสนับสนุนการบริหารจัดการสถานศึกษาขั้นพื้นฐาน - งานจัดตั้ง/ยุบเลิกสถานศึกษา - งานส่งเสริมการจัดกิจกรรมเพื่อพัฒนาการศึกษาและสร้างความสัมพันธ์กับชุมชนของสถานศึกษาขั้นพื้นฐาน - งานสำรวจเด็กที่มีอายุตามเกณฑ์การศึกษาภาคบังคับให้เข้าเรียนตามพระราชบัญญัติการศึกษาแห่งชาติ - งานสนับสนุนส่งเสริมงานกิจการนักเรียนของสถานศึกษา - งานจัดทำรายงานการศึกษาและสถิติข้อมูลต่างๆ - งานจัดทำแผนยุทธศาสตร์การพัฒนาศึกษาขององค์กรปกครองส่วนท้องถิ่น - งานจัดระบบการรวบรวมและวิเคราะห์ข้อมูลสารสนเทศด้านการศึกษาขององค์กรปกครองส่วนท้องถิ่น - งานพัฒนาเทคโนโลยี นวัตกรรมและเครือข่ายวิชาการเพื่อการศึกษา - งานศึกษาวิจัยเพื่อการพัฒนาการเรียนการสอน - งานนิเทศการศึกษาในสถานศึกษาขั้นพื้นฐานและปฐมวัย - งานประเมินคุณภาพการจัดการศึกษาของสถานศึกษา/ประเมินตามระบบประกันคุณภาพการศึกษา - งานวิเคราะห์และพัฒนาเกณฑ์มาตรฐานทางการศึกษา - งานส่งเสริมการจัดการศึกษาพิเศษเรียนร่วมในสถานศึกษาขั้นพื้นฐาน - งานสนับสนุนการคัดแยกเด็กที่มีความต้องการพิเศษในสถานศึกษา - งานส่งเสริมการศึกษาวิจัยและพัฒนาการจัดการศึกษา แก่เด็กที่มีความต้องการพิเศษ และเด็กที่มีความสามารถพิเศษ - งานสนับสนุนศูนย์/โรงเรียนการศึกษาพิเศษที่รับถ่ายโอนจากกระทรวงศึกษาธิการ - งานกำกับติดตาม และประเมินผลหลักสูตรสถานศึกษา - งานอื่น ๆ ที่เกี่ยวข้องและที่ได้รับมอบหมาย 	<p>๗. กองการศึกษา ศาสนาและวัฒนธรรม</p> <p>๗.๑ ฝ่ายบริหารการศึกษา</p> <p>๑. งานการศึกษาขั้นพื้นฐาน/ปฐมวัย</p> <ul style="list-style-type: none"> - งานควบคุมดูแลและสนับสนุนการบริหารจัดการสถานศึกษา - งานจัดตั้ง/ยุบเลิกสถานศึกษา - งานส่งเสริมการจัดกิจกรรมเพื่อพัฒนาการศึกษาและสร้างความสัมพันธ์กับชุมชนของสถานศึกษา - งานสำรวจเด็กที่มีอายุตามเกณฑ์การศึกษาภาคบังคับให้เข้าเรียนตามพระราชบัญญัติการศึกษาแห่งชาติ - งานสนับสนุนส่งเสริมงานกิจการนักเรียนของสถานศึกษา - งานจัดทำรายงานการศึกษาและสถิติสารสนเทศข้อมูลต่าง ๆ - งานคณะกรรมการสถานศึกษาขั้นพื้นฐานและเครือข่ายทางการศึกษา <p>๒. งานแผนและวิชาการ</p> <ul style="list-style-type: none"> - งานจัดทำแผนยุทธศาสตร์การพัฒนาศึกษาขององค์กรปกครองส่วนท้องถิ่น - งานจัดระบบการรวบรวมและวิเคราะห์ข้อมูลสารสนเทศด้านการศึกษาขององค์กรปกครองส่วนท้องถิ่น - งานพัฒนาเทคโนโลยี นวัตกรรมและเครือข่ายวิชาการเพื่อการศึกษา - งานศึกษาวิจัยเพื่อการพัฒนาการเรียนการสอน <p>๓. งานนิเทศและประกันคุณภาพการศึกษา</p> <ul style="list-style-type: none"> - งานนิเทศการศึกษาในสถานศึกษาขั้นพื้นฐานและปฐมวัย - งานประเมินคุณภาพการจัดการศึกษาของสถานศึกษา - ประสานการประเมินตามระบบประกันคุณภาพการศึกษา - งานวิเคราะห์และพัฒนาเกณฑ์มาตรฐานทางการศึกษา - งานส่งเสริมคุณภาพและมาตรฐานหลักสูตร - งานอื่น ๆ ที่เกี่ยวข้อง และที่ได้รับมอบหมาย 	

โครงสร้างตามแผนอัตรากำลังปัจจุบัน	โครงสร้างตามแผนอัตรากำลังใหม่	หมายเหตุ
<p>๗.๒ ฝ่ายส่งเสริมการศึกษา ศาสนาและวัฒนธรรม</p> <ul style="list-style-type: none"> - งานฝึกและส่งเสริมอาชีพ - งานห้องสมุด - งานพิพิธภัณฑ์ - งานการศึกษา - งานประเพณี ศิลปะ วัฒนธรรม และภูมิปัญญาท้องถิ่น - งานการกีฬาและนันทนาการ - งานกิจกรรมเด็ก เยาวชน และการศึกษาภายนอกโรงเรียน - งานส่งเสริมสวัสดิการสวัสดิภาพและกองทุนเพื่อการศึกษา - งานบริหารจัดการ และบำรุงอาคารสถานที่ ได้แก่ สนามกีฬาฟุตบอล สนามกีฬากลางจังหวัดสระแก้ว อาคารสระวายน้ำ และสนามกีฬาชกมวย - งานอื่น ๆ ที่เกี่ยวข้องและที่ได้รับมอบหมาย 	<p>๗.๒ ฝ่ายส่งเสริมการศึกษา ศาสนาและวัฒนธรรม</p> <ul style="list-style-type: none"> - งานฝึกและส่งเสริมอาชีพ - งานห้องสมุด - งานพิพิธภัณฑ์ - งานการศึกษา - งานประเพณี ศิลปะ วัฒนธรรม และภูมิปัญญาท้องถิ่น - งานการกีฬาและนันทนาการ - งานกิจกรรมเด็ก เยาวชน และการศึกษาภายนอกโรงเรียน - งานส่งเสริมสวัสดิการสวัสดิภาพและกองทุนเพื่อการศึกษา - งานบริหารจัดการ และบำรุงอาคารสถานที่ ได้แก่ สนามกีฬาฟุตบอล สนามกีฬากลางจังหวัดสระแก้ว อาคารสระวายน้ำ และสนามกีฬาชกมวย - งานอื่น ๆ ที่เกี่ยวข้องและที่ได้รับมอบหมาย <p>๗.๓ ฝ่ายบริหารงานทั่วไป</p> <ul style="list-style-type: none"> - งานบริหารงานทั่วไป - งานธุรการ งานสารบรรณกลางของกองการศึกษา ศาสนา และวัฒนธรรม - งานสารบรรณอิเล็กทรอนิกส์ (ระบบ e-office) - งานการเงิน - งานควบคุมการเบิกจ่าย - งานจัดทำฎีกา - งานจัดทำแผนการใช้จ่ายเงิน - งานงบประมาณ - งานจัดทำข้อบัญญัติงบประมาณรายจ่ายประจำปี/เพิ่มเติม - งานการโอนเงินงบประมาณ และการแก้ไขเปลี่ยนแปลงคำชี้แจงงบประมาณรายจ่าย - งานจัดทำคำของบประมาณรายจ่าย (เงินอุดหนุน) - งานพัสดุ - งานจัดซื้อจัดจ้าง - งานจัดทำแผนจัดหาพัสดุ - งานควบคุมดูแล เก็บรักษาพัสดุครุภัณฑ์ และการใช้รถยนต์ส่วนกลาง - งานบริหารงานบุคคลของกองการศึกษา ศาสนา และวัฒนธรรม - งานจัดทำบัตรประจำตัวเจ้าหน้าที่ของรัฐของข้าราชการกองการศึกษา ศาสนา และวัฒนธรรม - งานควบคุมภายในและการบริหารความเสี่ยงของกองการศึกษา ศาสนา และวัฒนธรรม 	

โครงสร้างตามแผนอัตรากำลังปัจจุบัน	โครงสร้างตามแผนอัตรากำลังใหม่	หมายเหตุ
	<ul style="list-style-type: none">- งานรวบรวมข้อมูลและจัดทำการประเมินประสิทธิภาพของ อปท. (LPA) ในส่วนรับผิดชอบของกองการศึกษา ศาสนา และวัฒนธรรม- งานรวบรวมข้อมูลและจัดทำการประเมินคุณธรรมและความโปร่งใสในการดำเนินงานของหน่วยงานภาครัฐ (ITA) ในส่วนรับผิดชอบของกองการศึกษา ศาสนา และวัฒนธรรม- งานดูแลระบบคอมพิวเตอร์ของกองการศึกษา ศาสนา และวัฒนธรรม- งานออกแบบและจัดทำสื่อประชาสัมพันธ์เพื่อเผยแพร่ข้อมูลข่าวสารผ่านสื่อโซเชียล Facebook ของกองการศึกษา ศาสนา และวัฒนธรรม- งานระบบการรวบรวมและวิเคราะห์ข้อมูลสารสนเทศด้านการศึกษาขององค์กรปกครองส่วนท้องถิ่น- งานจัดทำแผนโครงการเกี่ยวกับการส่งเสริมสนับสนุนการจัดการศึกษา ศาสนา และวัฒนธรรม- งานติดตามผลการดำเนินงานตามนโยบายรวบรวมข้อมูล สรุปความคิดเห็น และจัดทำรายงานให้ผู้บังคับบัญชาทราบ- งานบริการข้อมูล สถิติ ช่วยเหลือ ให้คำแนะนำทางวิชาการ- งานอื่น ๆ ที่เกี่ยวข้องและที่ได้รับมอบหมาย	

โครงสร้างตามแผนอัตรากำลังปัจจุบัน	โครงสร้างตามแผนอัตรากำลังใหม่	หมายเหตุ
<p>- งานจัดทำบันทึกการยืมทรัพย์สินและทะเบียนคุมการยืม</p> <p>- งานขออนุญาตใช้ประโยชน์ในทรัพย์สินของทางราชการ</p> <p>- งานอนุญาตและจัดทำบันทึกข้อตกลงการให้หน่วยงานอื่นใช้พัสดุประเภทที่ดินและสิ่งก่อสร้าง</p> <p>- งานจดทะเบียนและต่อทะเบียนรถยนต์ส่วนบุคคล</p> <p>- งานเกี่ยวกับการจัดทำหรือช่วยจัดทำงบประมาณ</p> <p>- งานตอบข้อซักถาม ข้อเสนอแนะของหน่วย</p> <p>ตรวจสอบ</p> <p>- งานบริการข้อมูล สถิติ ช่วยเหลือ ให้คำแนะนำทางวิชาการ</p> <p>- งานอื่น ๆ ที่เกี่ยวข้องและที่ได้รับมอบหมาย</p>	<p>- งานจัดทำทรัพย์สิน</p> <p>- งานควบคุมตรวจสอบพัสดุประจำปี</p> <p>- งานจัดทำบันทึกการยืมทรัพย์สินและทะเบียนคุมการยืม</p> <p>- งานขออนุญาตใช้ประโยชน์ในทรัพย์สินของทางราชการ</p> <p>- งานอนุญาตและจัดทำบันทึกข้อตกลงการให้หน่วยงานอื่นใช้พัสดุประเภทที่ดินและสิ่งก่อสร้าง</p> <p>- งานจดทะเบียนและต่อทะเบียนรถยนต์ส่วนบุคคล</p> <p>- งานเกี่ยวกับการจัดทำหรือช่วยจัดทำงบประมาณ</p> <p>- งานตอบข้อซักถาม ข้อเสนอแนะของหน่วย</p> <p>ตรวจสอบ</p> <p>- งานบริการข้อมูล สถิติ ช่วยเหลือ ให้คำแนะนำทางวิชาการ</p> <p>- งานอื่น ๆ ที่เกี่ยวข้องและที่ได้รับมอบหมาย</p>	

โครงสร้างตามแผนอัตรากำลังปัจจุบัน	โครงสร้างตามแผนอัตรากำลังใหม่	หมายเหตุ
<p>๙. กองการเจ้าหน้าที่</p> <p>๙.๑ ฝ่ายสรรหาและบรรจุแต่งตั้ง</p> <ul style="list-style-type: none"> - งานดำเนินการเกี่ยวกับการสรรหา - งานดำเนินการเกี่ยวกับการสอบแข่งขัน <p>การสอบคัดเลือก และการคัดเลือก</p> <ul style="list-style-type: none"> - งานบรรจุ แต่งตั้ง โอน รับโอน ย้าย - งานสอบเปลี่ยนสายงาน - งานเลื่อนระดับ - งานคัดเลือกลูกจ้างประจำ - งานบรรจุเข้ารับราชการใหม่ - งานบรรจุกลับเข้ารับราชการ - งานทดลองปฏิบัติราชการ - งานขอยกเว้นการเกณฑ์ทหาร - งานเกี่ย้อัตรากำลัง การตัดโอนตำแหน่ง และ <p>งานตัดโอนอัตรากำลังเงินเดือน</p> <ul style="list-style-type: none"> - งานย้ายภายในส่วนราชการและการช่วยราชการ - งานขออนุมัติตำแหน่งประจำองค์การบริหารส่วน <p>จังหวัดสระแก้ว</p> <ul style="list-style-type: none"> - งานเกษียณอายุราชการ - งานลาออกจากราชการ - งานให้ออกจากราชการกรณีอื่น ๆ <p>(ขาดคุณสมบัติ ทูพพลภาพ หย่อนสมรรถภาพ)</p> <ul style="list-style-type: none"> - งานจัดทำคำสั่งเกี่ยวกับการมอบอำนาจ <p>การรักษาราชการแทน การปฏิบัติราชการแทนและ</p> <p>รักษาการในตำแหน่ง</p> <ul style="list-style-type: none"> - งานระบบข้อมูลบุคลากรองค์กรปกครองส่วน <p>ท้องถิ่น</p> <ul style="list-style-type: none"> - ดำเนินการเกี่ยวกับทะเบียนประวัติ (ก.พ.๗) - งานจัดทำบัญชีถือจ่ายเงินเดือนค่าจ้าง - งานจัดทำทะเบียนคุมอัตรากำลัง - งานประเมินผลการปฏิบัติงาน - งานจัดทำคำสั่งเลื่อนขั้นเงินเดือน - งานขออนุญาตสอบแข่งขัน สอบคัดเลือก <p>และการคัดเลือก</p> <ul style="list-style-type: none"> - งานจัดทำหนังสือรับรอง - งานจัดทำคำสั่งแต่งตั้งข้าราชการครูและบุคลากร <p>ทางการศึกษาให้มีหรือเลื่อนวิทยฐานะที่สูงขึ้น</p> <ul style="list-style-type: none"> - งานดำเนินการเกี่ยวกับการพิจารณาบำเหน็จ <p>ความชอบ</p> <ul style="list-style-type: none"> - งานจัดประชุม ก.จ.จ.สระแก้ว และการอื่น <p>เกี่ยวกับการบริหารงานบุคคล</p> <ul style="list-style-type: none"> - งานสำนักงานเลขานุการ ก.จ.จ.สระแก้ว - งานจัดทำประกาศหลักเกณฑ์เกี่ยวกับ <p>การบริหารงานบุคคล</p>	<p>๙. กองการเจ้าหน้าที่</p> <p>๙.๑ ฝ่ายสรรหาและบรรจุแต่งตั้ง</p> <ul style="list-style-type: none"> - งานดำเนินการเกี่ยวกับการสรรหาข้าราชการ - งานดำเนินการเกี่ยวกับการสอบแข่งขัน การสอบ <p>คัดเลือก และการคัดเลือกข้าราชการ</p> <ul style="list-style-type: none"> - งานบรรจุ แต่งตั้ง โอน รับโอน ย้ายข้าราชการ - งานสอบเปลี่ยนสายงานของข้าราชการ - งานเลื่อนระดับของข้าราชการ - งานคัดเลือกลูกจ้างประจำ - งานบรรจุเข้ารับราชการใหม่ของข้าราชการ - งานบรรจุกลับเข้ารับราชการของข้าราชการ - งานทดลองปฏิบัติราชการของข้าราชการ - งานขอยกเว้นการเกณฑ์ทหารของข้าราชการ - งานเกี่ย้อัตรากำลัง การตัดโอนตำแหน่ง <p>และงานตัดโอนอัตรากำลังเงินเดือนของข้าราชการ</p> <ul style="list-style-type: none"> - งานย้ายภายในส่วนราชการและการช่วยราชการ <p>ของข้าราชการ</p> <ul style="list-style-type: none"> - งานขออนุมัติตำแหน่งประจำองค์การบริหาร <p>ส่วนจังหวัดสระแก้ว</p> <ul style="list-style-type: none"> - งานเกษียณอายุราชการของข้าราชการ <p>และลูกจ้างประจำ</p> <ul style="list-style-type: none"> - งานลาออกจากราชการของข้าราชการ <p>และลูกจ้างประจำ</p> <ul style="list-style-type: none"> - งานให้ออกจากราชการกรณีอื่น ๆ ของข้าราชการ <p>และลูกจ้างประจำ (ขาดคุณสมบัติ ทูพพลภาพ</p> <p>หย่อนสมรรถภาพ)</p> <ul style="list-style-type: none"> - งานจัดทำคำสั่งเกี่ยวกับการมอบอำนาจ การรักษา <p>ราชการแทน การปฏิบัติราชการแทนและรักษาการ</p> <p>ในตำแหน่งของข้าราชการ</p> <ul style="list-style-type: none"> - งานระบบข้อมูลบุคลากรองค์กรปกครอง <p>ส่วนท้องถิ่น</p> <ul style="list-style-type: none"> - ดำเนินการเกี่ยวกับทะเบียนประวัติ (ก.พ.๗) <p>ของข้าราชการและลูกจ้างประจำ</p> <ul style="list-style-type: none"> - งานจัดทำบัญชีถือจ่ายเงินเดือนค่าจ้าง - งานจัดทำทะเบียนคุมอัตรากำลังของข้าราชการ <p>ลูกจ้างประจำและพนักงานจ้าง</p> <ul style="list-style-type: none"> - งานประเมินผลการปฏิบัติงานของข้าราชการ <p>และลูกจ้างประจำ</p> <ul style="list-style-type: none"> - งานจัดทำคำสั่งเลื่อนขั้นเงินเดือนของข้าราชการ <p>และลูกจ้างประจำ</p> <ul style="list-style-type: none"> - งานขออนุญาตสอบแข่งขัน สอบคัดเลือกและ <p>การคัดเลือกของข้าราชการ</p> <ul style="list-style-type: none"> - งานจัดทำหนังสือรับรองของข้าราชการ <p>ลูกจ้างประจำและพนักงานจ้าง</p>	

โครงสร้างตามแผนอัตรากำลังปัจจุบัน	โครงสร้างตามแผนอัตรากำลังใหม่	หมายเหตุ
<p>- งานเกี่ยวกับการสรรหาพนักงานจ้าง</p> <ul style="list-style-type: none">- งานการแต่งตั้ง (จัดจ้าง) พนักงานจ้าง- งานประเมินผลการปฏิบัติงานพนักงานจ้าง- งานจัดทำคำสั่งเลื่อนค่าตอบแทน- งานจัดทำสัญญาจ้างพนักงานจ้าง- งานการต่อสัญญาจ้างพนักงานจ้าง- งานทะเบียนประวัติพนักงานจ้าง- งานการให้พนักงานจ้างพ้นจากตำแหน่ง- งานการให้พนักงานจ้างช่วยปฏิบัติราชการ- งานการแจ้งเข้าและออกผู้ประกันตน <p>กับประกันสังคม</p> <ul style="list-style-type: none">- งานประชุมและทำรายงานการประชุมเกี่ยวกับ <p>การบริหารงานบุคคล</p> <ul style="list-style-type: none">- งานบริการข้อมูล สถิติ ช่วยเหลือ <p>ให้คำแนะนำทางวิชาการ</p> <ul style="list-style-type: none">- งานอื่น ๆ ที่เกี่ยวข้องและที่ได้รับมอบหมาย	<p>- งานดำเนินการเกี่ยวกับการพิจารณาบำเหน็จ</p> <p>ความชอบ</p> <ul style="list-style-type: none">- งานจัดประชุม ก.จ.จ.สรรแก่้ว และการอื่น <p>เกี่ยวกับการบริหารงานบุคคล</p> <ul style="list-style-type: none">- งานสำนักงานเลขานุการ ก.จ.จ.สรรแก่้ว- งานจัดทำประกาศหลักเกณฑ์เกี่ยวกับ <p>การบริหารงานบุคคล</p> <ul style="list-style-type: none">- งานเกี่ยวกับการสรรหาพนักงานจ้าง- งานการแต่งตั้ง (จัดจ้าง) พนักงานจ้าง- งานประเมินผลการปฏิบัติงานพนักงานจ้าง- งานจัดทำคำสั่งเลื่อนค่าตอบแทน- งานจัดทำสัญญาจ้างพนักงานจ้าง- งานการต่อสัญญาจ้างพนักงานจ้าง- งานทะเบียนประวัติพนักงานจ้าง- งานการให้พนักงานจ้างพ้นจากตำแหน่ง- งานการให้พนักงานจ้างช่วยปฏิบัติราชการ- งานการแจ้งเข้าและออกผู้ประกันตนกับ <p>ประกันสังคม</p> <ul style="list-style-type: none">- งานประชุมและทำรายงานการประชุมเกี่ยวกับ <p>การบริหารงานบุคคล</p> <ul style="list-style-type: none">- งานบริการข้อมูล สถิติ ช่วยเหลือให้คำแนะนำ <p>ทางวิชาการ</p> <ul style="list-style-type: none">- งานอื่น ๆ ที่เกี่ยวข้องและที่ได้รับมอบหมาย	

โครงสร้างตามแผนอัตรากำลังปัจจุบัน	โครงสร้างตามแผนอัตรากำลังใหม่	หมายเหตุ
<p>๙.๒ ฝ้ายส่งเสริมและพัฒนาบุคลากร</p> <ul style="list-style-type: none"> - งานจัดทำแผนอัตรากำลัง - งานจัดทำโครงสร้างส่วนราชการ ศึกษา และวิเคราะห์ เพื่อพัฒนาระบบบริหารงานบุคคล - งานปรับปรุงส่วนราชการ - งานปรับปรุงการกำหนดตำแหน่ง - งานกำหนดตำแหน่งและอัตราเงินเดือน - งานแบ่งส่วนราชการภายใน - งานศึกษา วิเคราะห์ เพื่อเสนอแนะนโยบาย และวางแผนระบบการบริหารงานบุคคล - งานเสนอขอรับเงินรางวัลประโยชน์ตอบแทนอื่น - งานประเมินผลงานทางวิชาการเพื่อเลื่อนตำแหน่ง - งานกำหนดตำแหน่งวิทยฐานะของข้าราชการครู และบุคลากรทางการศึกษา - งานอบรมเพื่อพัฒนาของข้าราชการครูและบุคลากรทางการศึกษา - งานแผนพัฒนาข้าราชการและบุคลากรองค์การบริหารส่วนจังหวัดสระแก้ว - งานขอพระราชทานเครื่องราชอิสริยาภรณ์ - งานประเมินเตรียมความพร้อมและพัฒนาอย่างเข้ม ครูผู้ช่วย - งานลาศึกษาต่อ - งานจัดทำบัตรประจำตัวเจ้าหน้าที่ของรัฐ - งานขอยืมตัวข้าราชการ - งานขออนุญาตเดินทางไปต่างประเทศ - งานจัดทำบัตรแสดงตน - งานการฝึกอบรม สัมมนา ที่องค์การบริหารส่วนจังหวัดสระแก้วหรือกรมส่งเสริมการปกครองท้องถิ่น จัดขึ้น - งานจัดการองค์ความรู้ (KM) - งานบันทึกข้อมูลผู้มีสิทธิเกี่ยวกับการรักษาพยาบาล ในระบบทะเบียนบุคลากรองค์การปกครองส่วนท้องถิ่น - งานประชาสัมพันธ์ประกาศเกี่ยวกับการบริหารงานบุคคล - งานประชาสัมพันธ์เกี่ยวกับการฝึกอบรม สัมมนา ของส่วนราชการอื่น - งานรับนักศึกษาฝึกงานที่องค์การบริหารส่วนจังหวัดสระแก้ว - งานบริการข้อมูล สถิติ ช่วยเหลือให้คำแนะนำทางวิชาการ - งานอื่น ๆ ที่เกี่ยวข้องและที่ได้รับมอบหมาย 	<p>๙.๒ ฝ้ายส่งเสริมและพัฒนาบุคลากร</p> <ul style="list-style-type: none"> - งานจัดทำแผนอัตรากำลัง - งานจัดทำโครงสร้างส่วนราชการ ศึกษา และวิเคราะห์ เพื่อพัฒนาระบบบริหารงานบุคคล - งานปรับปรุงส่วนราชการ - งานปรับปรุงการกำหนดตำแหน่ง - งานกำหนดตำแหน่งและอัตราเงินเดือน - งานแบ่งส่วนราชการภายใน - งานศึกษา วิเคราะห์ เพื่อเสนอแนะนโยบายและวางแผนระบบการบริหารงานบุคคล - งานเสนอขอรับเงินรางวัลประโยชน์ตอบแทนอื่น - งานกำหนดตำแหน่งวิทยฐานะของข้าราชการครู และบุคลากรทางการศึกษา - งานอบรมเพื่อพัฒนาของข้าราชการครูและบุคลากรทางการศึกษา - งานแผนพัฒนาข้าราชการและบุคลากรองค์การบริหารส่วนจังหวัดสระแก้ว - งานขอพระราชทานเครื่องราชอิสริยาภรณ์ - งานลาศึกษาต่อ - งานจัดทำบัตรประจำตัวเจ้าหน้าที่ของรัฐ - งานขอยืมตัวข้าราชการ - งานขออนุญาตเดินทางไปต่างประเทศ - งานจัดทำบัตรแสดงตน - งานการฝึกอบรม สัมมนา ที่องค์การบริหารส่วนจังหวัดสระแก้วหรือกรมส่งเสริมการปกครองท้องถิ่น จัดขึ้น - งานจัดการองค์ความรู้ (KM) - งานบันทึกข้อมูลผู้มีสิทธิเกี่ยวกับการรักษาพยาบาล ในระบบทะเบียนบุคลากรองค์การปกครองส่วนท้องถิ่น - งานประชาสัมพันธ์ประกาศเกี่ยวกับการบริหารงานบุคคล - งานประชาสัมพันธ์เกี่ยวกับการฝึกอบรม สัมมนาของส่วนราชการอื่น - งานรับนักศึกษาฝึกงานที่องค์การบริหารส่วนจังหวัดสระแก้ว - งานบริการข้อมูล สถิติ ช่วยเหลือให้คำแนะนำทางวิชาการ - งานอื่น ๆ ที่เกี่ยวข้องและที่ได้รับมอบหมาย 	

โครงสร้างตามแผนอัตรากำลังปัจจุบัน	โครงสร้างตามแผนอัตรากำลังใหม่	หมายเหตุ
<p>๙.๓ ฝ่ายวินัยและส่งเสริมคุณธรรม</p> <ul style="list-style-type: none"> - งานดำเนินการทางวินัย การอุทธรณ์ การร้องทุกข์ของข้าราชการและลูกจ้างองค์การบริหารส่วนจังหวัด - งานดำเนินการทางวินัย การอุทธรณ์ การร้องทุกข์ของข้าราชการครูและบุคลากรทางการศึกษาสังกัดองค์การบริหารส่วนจังหวัด - งานสอบสวนข้อเท็จจริง เรื่องร้องเรียน ร้องทุกข์ และข้อกล่าวหาข้าราชการ ลูกจ้างประจำ และพนักงานองค์การบริหารส่วนจังหวัด - งานสอบสวนข้อเท็จจริง เรื่องร้องเรียน ร้องทุกข์ และข้อกล่าวหาข้าราชการครูและบุคลากรทางการศึกษา - ตรวจพิจารณาเรื่องร้องเรียน ร้องทุกข์หรืออุทธรณ์การลงโทษทางวินัย - งานพิจารณาสำนวนสอบสวนทางวินัย - งานเสนอความเห็นและดำเนินการจัดทำคำสั่งแต่งตั้งคณะกรรมการสอบสวนข้อเท็จจริง - เป็นกรรมการหรือกรรมการและเลขานุการในคณะกรรมการสอบหาข้อเท็จจริง คณะกรรมการสอบสวนและคณะกรรมการสอบข้อเท็จจริงความลับทางละเมิด - ตรวจพิจารณารายงานการสอบข้อเท็จจริง รายงานการสอบสวน รายงานการสอบสวนข้อเท็จจริง ความลับทางละเมิด - งานพิจารณาสมรรถภาพข้าราชการ ลูกจ้างประจำ ข้าราชการครูและบุคลากรทางการศึกษา พนักงานจ้างองค์การบริหารส่วนจังหวัด - งานพิจารณาสั่งให้ข้าราชการ ลูกจ้างประจำขององค์การบริหารส่วนจังหวัด ออกจากราชการไว้ก่อนหรือสั่งพักราชการ - งานพิจารณาสั่งให้ข้าราชการครูและบุคลากรทางการศึกษา ออกจากราชการไว้ก่อนหรือสั่งพักราชการ - งานดำเนินการเกี่ยวกับการรับผิดทางละเมิดของเจ้าหน้าที่ของรัฐของข้าราชการ ลูกจ้างประจำ ข้าราชการครูและบุคลากรทางการศึกษาขององค์การบริหารส่วนจังหวัด - งานให้คำปรึกษา แนะนำ เกี่ยวกับขั้นตอนการดำเนินการทางวินัยและความลับทางละเมิด กรณีข้าราชการ ลูกจ้างประจำ ข้าราชการครูและบุคลากรทางการศึกษาขององค์การบริหารส่วนจังหวัด ถูกร้องเรียนหรือถูกกล่าวหาว่ากระทำผิดวินัย หรือกระทำผิดทางละเมิดของเจ้าหน้าที่หรือคดีความทั่วไป 	<p>๙.๓ ฝ่ายวินัยและส่งเสริมคุณธรรม</p> <ul style="list-style-type: none"> - งานดำเนินการทางวินัย การอุทธรณ์ และการร้องทุกข์ - งานสอบสวนข้อเท็จจริง เรื่องร้องเรียน ร้องทุกข์ และข้อกล่าวหา - งานพิจารณาสำนวนสอบสวนทางวินัย - งานเสนอความเห็นและดำเนินการจัดทำคำสั่งแต่งตั้งคณะกรรมการสอบสวนข้อเท็จจริงเบื้องต้น - งานพิจารณาสมรรถภาพ - งานพิจารณาสั่งให้ออกจากราชการไว้ก่อนหรือสั่งพักราชการ - งานดำเนินการเกี่ยวกับการรับผิดทางละเมิดของเจ้าหน้าที่ของรัฐ - งานดำเนินการจัดทำสรุปผลรายงานการดำเนินการทางวินัย - งานจัดทำคำสั่งลงโทษทางวินัย หรือจัดทำทัณฑ์บนเป็นหนังสือหรือหนังสือว่ากล่าวตักเตือน - งานจัดทำทะเบียนและประวัติของผู้มีพฤติการณ์ทางวินัย - งานบันทึกข้อมูลทางละเมิด ในระบบความลับทางละเมิดและแฟ้ม กรมบัญชีกลาง กระทรวงการคลัง - งานดำเนินการฟ้องคดีปกครองในกรณีท้องที่การบริหารส่วนจังหวัดเป็นผู้ถูกฟ้องคดีปกครอง และติดต่อประสานงานกับพนักงานอัยการ ฝ่ายคดีปกครอง - งานจัดทำหนังสือรับสภาพหนี้ และสัญญาผ่อนชำระหนี้ ในกรณีที่เจ้าหน้าที่ต้องรับผิดกรณีความลับทางละเมิดและขอผ่อนผันชำระค่าสินไหมทดแทน - งานพิจารณาหาทางป้องกันการกระทำผิดวินัย - งานติดต่อประสานงานกับส่วนราชการอื่นที่เกี่ยวกับงานการดำเนินการทางวินัย - งานจัดประชุมคณะอนุกรรมการพิจารณาการดำเนินการทางวินัยและการให้ออกจากราชการ - งานให้คำปรึกษา แนะนำ เกี่ยวกับขั้นตอนการดำเนินการทางวินัยและความลับทางละเมิด กรณีข้าราชการ ข้าราชการครู บุคลากรทางการศึกษา ลูกจ้างประจำ และพนักงานจ้าง ซึ่งถูกร้องเรียนหรือถูกกล่าวหาว่ากระทำผิดวินัย หรือกระทำผิดทางละเมิดและคดีความทั่วไป 	

โครงสร้างตามแผนอัตรากำลังปัจจุบัน	โครงสร้างตามแผนอัตรากำลังใหม่	หมายเหตุ
<p>- งานดำเนินการจัดทำสรุปผลรายงานการดำเนินการทางวินัย</p> <p>- งานดำเนินการพิจารณาหาทางป้องกันข้าราชการลูกจ้างประจำ ข้าราชการครูและบุคลากรทางการศึกษาองค์การบริหารส่วนจังหวัด ทำผิดวินัย</p> <p>- จัดทำคำสั่งลงโทษทางวินัยของข้าราชการลูกจ้างประจำ ข้าราชการครูและบุคลากรทางการศึกษา พนักงานจ้าง ขององค์การบริหารส่วนจังหวัด หรือจัดทำต้นแบบเป็นหนังสือหรือทำหนังสือว่ากล่าวตักเตือน</p> <p>- ติดตามประสานงานกับส่วนราชการอื่นที่เกี่ยวข้องกับงานวินัย</p> <p>- จัดทำหนังสือรับสภาพหนี้ และสัญญาผ่อนชำระหนี้ ในกรณีที่เจ้าหน้าที่ต้องรับผิดชอบและขอผ่อนผันชำระค่าสินไหมทดแทน</p> <p>- งานดำเนินการฟ้องคดีปกครองในกรณีที่องค์การบริหารส่วนจังหวัดเป็นผู้เสียหาย และจัดทำคำให้การยื่นต่อศาลปกครอง กรณีที่องค์การบริหารส่วนจังหวัดเป็นผู้ถูกฟ้องคดีปกครองและติดต่อประสานงานกับพนักงานอัยการฝ่ายคดีปกครอง</p> <p>- งานเกี่ยวกับแผนงาน งบประมาณ การเบิกจ่ายเงินสมนาคุณกรรมการสอบสวนวินัย</p> <p>- งานจัดทำทะเบียนและประวัติของผู้มีพฤติการณ์ทางวินัย</p> <p>- งานศึกษาเกี่ยวกับการกระทำผิดวินัย และการจัดทำมาตรฐานการลงโทษ</p> <p>- งานมาตรฐานคุณธรรมและจริยธรรม</p> <p>- งานเสริมสร้างคุณธรรมจริยธรรม</p> <p>งานเสริมสร้างวินัยเชิงบวก</p> <p>- งานดำเนินการเกี่ยวกับการลา การขออนุญาตลาอุปสมบท การลาประกอบพิธีฮัจญ์ ของข้าราชการลูกจ้าง และพนักงานจ้างขององค์การบริหารส่วนจังหวัด</p> <p>- งานบริการข้อมูล สถิติ ช่วยเหลือให้คำแนะนำทางวิชาการ</p> <p>- งานอื่น ๆ ที่เกี่ยวข้องและที่ได้รับมอบหมาย</p>	<p>- งานเกี่ยวกับแผนงาน งบประมาณ การเบิกจ่ายเงินสมนาคุณคณะกรรมการสอบสวนทางวินัย และคณะกรรมการสอบข้อเท็จจริงความรับผิดชอบทางละเมิด</p> <p>- งานมาตรฐานคุณธรรมและจริยธรรม</p> <p>- งานเสริมสร้างคุณธรรมจริยธรรม</p> <p>งานเสริมสร้างวินัยเชิงบวก</p> <p>- งานดำเนินการเกี่ยวกับการลา การขออนุญาตลาอุปสมบท การลาเพื่อไปประกอบพิธีฮัจญ์</p> <p>- งานควบคุมการลงเวลาปฏิบัติราชการ</p> <p>- งานบริการข้อมูล สถิติ ช่วยเหลือให้คำแนะนำทางวิชาการ</p> <p>- งานอื่น ๆ ที่เกี่ยวข้องและที่ได้รับมอบหมาย</p> <p>๙.๔ กลุ่มงานบุคลากรทางการศึกษา</p> <p>- งานดำเนินการเกี่ยวกับการสรรหา ข้าราชการครูและบุคลากรทางการศึกษา</p> <p>- งานดำเนินการเกี่ยวกับการสอบแข่งขัน การสอบคัดเลือก และการคัดเลือกข้าราชการครูและบุคลากรทางการศึกษา</p> <p>- งานบรรจุ แต่งตั้ง โอน รับโอน ย้าย ข้าราชการครูและบุคลากรทางการศึกษา</p> <p>- งานสอบเปลี่ยนสายงานของข้าราชการครูและบุคลากรทางการศึกษา</p> <p>- งานบรรจุเข้ารับราชการใหม่ของข้าราชการครูและบุคลากรทางการศึกษา</p> <p>- งานบรรจุกลับเข้ารับราชการของข้าราชการครูและบุคลากรทางการศึกษา</p> <p>- งานเกลี้ยอัตรากำลัง การตัดโอนตำแหน่ง และงานตัดโอนอัตราเงินเดือนของข้าราชการครูและบุคลากรทางการศึกษา</p> <p>- งานย้ายภายในส่วนราชการและการช่วยราชการ ของข้าราชการครูและบุคลากรทางการศึกษา</p> <p>- งานเกษียณอายุราชการของข้าราชการครูและบุคลากรทางการศึกษา</p> <p>- งานลาออกจากราชการของข้าราชการครูและบุคลากรทางการศึกษา</p> <p>- งานให้ออกจากราชการกรณีอื่น ๆ ของข้าราชการครูและบุคลากรทางการศึกษา (ขาดคุณสมบัติ ทูพพลภาพ หย่อนสมรรถภาพ)</p>	

โครงสร้างตามแผนอัตรากำลังปัจจุบัน	โครงสร้างตามแผนอัตรากำลังใหม่	หมายเหตุ
	<ul style="list-style-type: none">- งานจัดทำคำสั่งเกี่ยวกับการมอบอำนาจการรักษาราชการแทน การปฏิบัติราชการแทนและรักษาการในตำแหน่งของข้าราชการครูและบุคลากรทางการศึกษา- งานระบบข้อมูลบุคลากรองค์กรปกครองส่วนท้องถิ่นของข้าราชการครูและบุคลากรทางการศึกษา- ดำเนินการเกี่ยวกับทะเบียนประวัติ (ก.พ.๗) ของข้าราชการครูและบุคลากรทางการศึกษา- งานจัดทำทะเบียนคุมอัตรากำลังของข้าราชการครูและบุคลากรทางการศึกษา- งานประเมินผลการปฏิบัติงานของข้าราชการครูและบุคลากรทางการศึกษา- งานจัดทำคำสั่งเลื่อนเงินเดือนข้าราชการครูและบุคลากรทางการศึกษา- งานขออนุญาตสอบแข่งขัน สอบคัดเลือก และการคัดเลือกของข้าราชการครูและบุคลากรทางการศึกษา- งานจัดทำหนังสือรับรองของข้าราชการครูและบุคลากรทางการศึกษา- งานประเมินผลงานทางวิชาการเพื่อเลื่อนตำแหน่ง- งานประเมินเตรียมความพร้อมและพัฒนาอย่างเข้มครูผู้ช่วย- งานจัดทำคำสั่งแต่งตั้งข้าราชการครูและบุคลากรทางการศึกษาใหม่หรือเลื่อนวิทยฐานะที่สูงขึ้น- งานขอยกเว้นการเกณฑ์ทหาร- งานจัดทำบัญชีถือจ่ายเงินเดือนค่าจ้าง จ.๑๘ ครู- งานบริการข้อมูล สถิติ ช่วยเหลือให้คำแนะนำทางวิชาการ- งานอื่น ๆ ที่เกี่ยวข้องและที่ได้รับมอบหมาย	

โครงสร้างตามแผนอัตรากำลังปัจจุบัน	โครงสร้างตามแผนอัตรากำลังใหม่	หมายเหตุ
<p>๑๐. หน่วยตรวจสอบภายใน</p> <ul style="list-style-type: none"> - งานจัดทำแผนการตรวจสอบภายในประจำปี - งานการตรวจสอบความถูกต้องและเชื่อถือได้ของเอกสารการเงิน การบัญชี เอกสารการรับ การจ่ายเงิน ทุกประเภท ตรวจสอบการเก็บรักษาหลักฐานการเงิน การบัญชี - งานตรวจสอบการสรรหาพัสดุและทรัพย์สิน การเก็บรักษาพัสดุและทรัพย์สิน - งานตรวจสอบการทำประโยชน์จากทรัพย์สินขององค์การบริหารส่วนจังหวัด - งานตรวจสอบติดตามและการประเมินผลการดำเนินงานตามแผนงาน โครงการ ให้เป็นไปตามนโยบาย วัตถุประสงค์ และเป้าหมายที่กำหนด อย่างมีประสิทธิภาพ ประสิทธิผลและประหยัด - งานวิเคราะห์และประเมินความมีประสิทธิภาพ ประหยัดคุ้มค่าในการใช้ทรัพยากรของส่วนราชการต่าง ๆ - งานประเมินการควบคุมภายในของหน่วยรับตรวจ - งานรายงานผลการตรวจสอบภายใน - งานการวางระบบควบคุมภายในของหน่วยงาน องค์การบริหารส่วนจังหวัดสระแก้ว - งานบริการข้อมูล สถิติ ช่วยเหลือให้คำแนะนำ แนวทางแก้ไข ปรับปรุงการปฏิบัติงานแก่หน่วยรับตรวจ และผู้เกี่ยวข้อง - งานอื่น ๆ ที่เกี่ยวข้องและที่ได้รับมอบหมาย 	<p>๑๐. หน่วยตรวจสอบภายใน</p> <ul style="list-style-type: none"> - งานจัดทำแผนการตรวจสอบภายในประจำปี - งานการตรวจสอบความถูกต้องและเชื่อถือได้ของเอกสารการเงิน การบัญชี เอกสารการรับ การจ่ายเงิน ทุกประเภท ตรวจสอบการเก็บรักษาหลักฐานการเงิน การบัญชี - งานตรวจสอบการสรรหาพัสดุและทรัพย์สิน การเก็บรักษาพัสดุและทรัพย์สิน - งานตรวจสอบการทำประโยชน์จากทรัพย์สินของ องค์การบริหารส่วนจังหวัด - งานตรวจสอบติดตามและการประเมินผลการดำเนินงานตามแผนงาน โครงการ ให้เป็นไปตามนโยบาย วัตถุประสงค์ และเป้าหมายที่กำหนด อย่างมีประสิทธิภาพ ประสิทธิผลและประหยัด - งานวิเคราะห์และประเมินความมีประสิทธิภาพ ประหยัดคุ้มค่าในการใช้ทรัพยากรของส่วนราชการต่าง ๆ - งานประเมินการควบคุมภายในของหน่วยรับตรวจ - งานรายงานผลการตรวจสอบภายใน - งานการวางระบบควบคุมภายในของหน่วยงาน องค์การบริหารส่วนจังหวัดสระแก้ว - งานบริการข้อมูล สถิติ ช่วยเหลือ ให้คำแนะนำแนวทางแก้ไข ปรับปรุง การปฏิบัติงานแก่หน่วยรับตรวจและผู้เกี่ยวข้อง - งานอื่น ๆ ที่เกี่ยวข้องและที่ได้รับมอบหมาย 	

๘.๒ การวิเคราะห์การกำหนดตำแหน่ง

องค์การบริหารส่วนจังหวัดสระแก้ว ได้วิเคราะห์การกำหนดตำแหน่งจากภารกิจที่จะดำเนินการในแต่ละส่วนราชการในระยะเวลา ๓ ปีข้างหน้า ซึ่งเป็นการสะท้อนให้เห็นว่าปริมาณงานในแต่ละส่วนราชการมีเท่าใด เพื่อนำมาวิเคราะห์ว่าจะใช้ตำแหน่งใด จำนวนเท่าใด ในส่วนราชการนั้น จึงจะเหมาะสมกับภารกิจ ปริมาณงาน เพื่อให้คุ้มค่าต่อการใช้จ่ายงบประมาณขององค์การบริหารส่วนจังหวัดสระแก้ว และเพื่อให้การบริหารงานขององค์การบริหารส่วนจังหวัดสระแก้ว เป็นไปอย่างมีประสิทธิภาพ ประสิทธิภาพ โดยได้นำผลการวิเคราะห์ตำแหน่งมาบันทึกข้อมูลลงในกรอบอัตรากำลัง ๓ ปี ดังนี้

กรอบอัตรากำลัง ๓ ปี ประจำปีงบประมาณ พ.ศ. ๒๕๖๗ - ๒๕๖๙

ส่วนราชการ	กรอบ อัตรากำลัง เดิม	กรอบอัตราตำแหน่ง ที่คาดว่าจะต้องใช้ในช่วง ระยะเวลา ๓ ปีข้างหน้า			อัตรากำลังคน เพิ่ม/ลด			หมายเหตุ
		๒๕๖๗	๒๕๖๘	๒๕๖๙	๒๕๖๗	๒๕๖๘	๒๕๖๙	
นักบริหารงานท้องถิ่น ระดับสูง	๑	๑	๑	๑	-	-	-	
นักบริหารงานท้องถิ่น ระดับสูง	๑	๑	๑	๑	-	-	-	
นักบริหารงานท้องถิ่น ระดับกลาง	๑	๑	๑	๑	-	-	-	
รวม	๓	๓	๓	๓	-	-	-	
สำนักปลัดองค์การบริหารส่วนจังหวัด (๐๑)								
นักบริหารงานทั่วไป ระดับกลาง	๑	๑	๑	๑	-	-	-	
ฝ่ายอำนวยการ								
นักบริหารงานทั่วไป ระดับต้น	๑	๑	๑	๑	-	-	-	
นักจัดการงานทั่วไป ปก/ชก	๓	๔	๓	๓	+๑	-๑	-	- กำหนดเพิ่ม - ปรับเปลี่ยนไป ฝ่ายป้องกันฯ
นักวิชาการคอมพิวเตอร์ ปก/ชก	๑	๑	๑	๑	-	-	-	
นักพัฒนาการท่องเที่ยว ปก/ชก	๑	๑	๑	๑	-	-	-	
นักพัฒนาชุมชน ปก/ชก	๒	๒	๒	-	-	-	-๒	ปรับเปลี่ยนไป ฝ่ายสวัสดิการ
นักสังคมสงเคราะห์ ปก/ชก	๑	๑	๑	-	-	-	-๑	ปรับเปลี่ยนไป ฝ่ายสวัสดิการ
นักป้องกันและบรรเทา สาธารณภัย ปก/ชก	๑	๑	-	-	-	-๑	-	ปรับเปลี่ยนไป ฝ่ายป้องกันฯ
เจ้าพนักงานธุรการ ปง/ชง	๒	๒	๒	๒	-	-	-	
เจ้าพนักงานป้องกันและบรรเทา สาธารณภัย ปง/ชง	๓	๓	-	-	-	-๓	-	ปรับเปลี่ยนไป ฝ่ายป้องกันฯ
รวม	๑๖	๑๗	๑๒	๙	+๑	-๕	-๓	
พนักงานจ้างตามภารกิจ								
ผู้ช่วยนักจัดการงานทั่วไป	๔	๔	๔	๔	-	-	-	
ผู้ช่วยนักพัฒนาการท่องเที่ยว	๑	๑	๑	๑	-	-	-	
ผู้ช่วยเจ้าพนักงานธุรการ	๓	๓	๓	๓	-	-	-	
ผู้ช่วยเจ้าพนักงานพัฒนาชุมชน (คนพิการ)	๑	๑	๑	-	-	-	-๑	ปรับเปลี่ยนไป ฝ่ายสวัสดิการ
ผู้ช่วยเจ้าพนักงานป้องกันและ บรรเทาสาธารณภัย	๔	๔	-	-	-	-๔	-	ปรับเปลี่ยนไป ฝ่ายป้องกันฯ
พนักงานขับเครื่องจักรกลขนาดเบา	-	๒	-	-	+๒	-๒	-	- กำหนดเพิ่ม - ปรับเปลี่ยนไป ฝ่ายป้องกันฯ
พนักงานขับรถยนต์	๒	๓	๒	๒	+๑	-๑	-	- กำหนดเพิ่ม - ปรับเปลี่ยนไป ฝ่ายป้องกันฯ
รวม	๑๕	๑๘	๑๑	๑๐	+๓	-๗	-๑	

กรอบอัตรากำลัง ๓ ปี ประจำปีงบประมาณ พ.ศ. ๒๕๖๗ - ๒๕๖๙ (ต่อ)

ส่วนราชการ	กรอบ อัตรากำลัง เดิม	กรอบอัตรากำลังตำแหน่ง ที่คาดว่าจะต้องใช้ในช่วง ระยะเวลา ๓ ปีข้างหน้า			อัตรากำลังคน เพิ่ม/ลด			หมายเหตุ
		๒๕๖๗	๒๕๖๘	๒๕๖๙	๒๕๖๗	๒๕๖๘	๒๕๖๙	
<u>พนักงานจ้างทั่วไป</u>								
คนงาน	๓	๔	๒	๒	+๑	-๒	-	*ปรับเกลี่ย
คนงาน (คนพิการ)	๕	๕	๕	๑	-	-	-๔	ปรับเกลี่ยไป ฝ่ายสวัสดิการ
รวม	๘	๙	๗	๓	+๑	-๒	-๔	
<u>ฝ่ายป้องกันและบรรเทาสาธารณภัย</u>								
นักบริหารงานทั่วไป ระดับต้น	-	-	๑	๑	-	+๑	-	กำหนดเพิ่ม
นักจัดการงานทั่วไป ปก/ชก	-	-	๑	๑	-	+๑	-	ปรับเกลี่ยจาก ฝ่ายอำนวยการ
นักป้องกันและบรรเทา สาธารณภัย ปก/ชก	-	-	๑	๑	-	+๑	-	ปรับเกลี่ยจาก ฝ่ายอำนวยการ
เจ้าพนักงานป้องกันและบรรเทา สาธารณภัย ปก/ชง	-	-	๓	๓	-	+๓	-	ปรับเกลี่ยจาก ฝ่ายอำนวยการ
รวม	-	-	๖	๖	-	+๖	-	
<u>พนักงานจ้างตามภารกิจ</u>								
ผู้ช่วยนักจัดการงานทั่วไป	-	-	๑	๑	-	+๑	-	กำหนดเพิ่ม
ผู้ช่วยเจ้าพนักงานธุรการ	-	-	๑	๑	-	+๑	-	กำหนดเพิ่ม
ผู้ช่วยเจ้าพนักงานป้องกันและ บรรเทาสาธารณภัย	-	-	๔	๔	-	+๔	-	ปรับเกลี่ยจาก ฝ่ายอำนวยการ
พนักงานขับเครื่องจักรกลขนาดเบา	-	-	๒	๒	-	+๒	-	ปรับเกลี่ยจาก ฝ่ายอำนวยการ
พนักงานขับรถยนต์	-	-	๑	๑	-	+๑	-	ปรับเกลี่ยจาก ฝ่ายอำนวยการ
รวม	-	-	๙	๙	-	+๙	-	
<u>พนักงานจ้างทั่วไป</u>								
คนงาน	-	-	๒	๒	-	+๒	-	*ปรับเกลี่ยจาก ฝ่ายอำนวยการ
รวม	-	-	๒	๒	-	+๒	-	

หมายเหตุ : ฝ่ายอำนวยการ

*ตำแหน่งคนงาน

- ปรับเกลี่ยไปฝ่ายกิจการพาณิชย์ ๑ อัตรา
- ปรับเกลี่ยจากฝ่ายนิติการ ๒ อัตรา
- ปรับเกลี่ยไปฝ่ายป้องกันฯ ๒ อัตรา

เพิ่ม/ลด = ลด ๑ อัตรา

หมายเหตุ : ฝ่ายป้องกันและบรรเทาสาธารณภัย

*ตำแหน่งคนงาน

- ปรับเกลี่ยจากฝ่ายอำนวยการ ๒ อัตรา

เพิ่ม/ลด = เพิ่ม ๒ อัตรา

กรอบอัตรากำลัง ๓ ปี ประจำปีงบประมาณ พ.ศ. ๒๕๖๗ - ๒๕๖๙ (ต่อ)

ส่วนราชการ	กรอบ อัตรากำลัง เดิม	กรอบอัตรากำลังตำแหน่ง ที่คาดว่าจะต้องใช้ในช่วง ระยะเวลา ๓ ปีข้างหน้า			อัตรากำลังคน เพิ่ม/ลด			หมายเหตุ
		๒๕๖๗	๒๕๖๘	๒๕๖๙	๒๕๖๗	๒๕๖๘	๒๕๖๙	
ฝ่ายนิติการ								
นักบริหารงานทั่วไป ระดับต้น	๑	๑	๑	๑	-	-	-	
นิติกร ปก/ชก	๒	๒	๒	๒	-	-	-	
รวม	๓	๓	๓	๓	-	-	-	
พนักงานจ้างตามภารกิจ								
ผู้ช่วยนักจัดการงานทั่วไป	๑	๑	๑	๑	-	-	-	
ผู้ช่วยนิติกร	๒	๒	๒	๒	-	-	-	
ผู้ช่วยเจ้าพนักงานธุรการ	๑	๑	๑	๑	-	-	-	
รวม	๔	๔	๔	๔	-	-	-	
พนักงานจ้างทั่วไป								
คนงาน	๕	-	-	-	-๕	-	-	*ปรับเกลี่ย และตัดโอน
รวม	๕	-	-	-	-๕	-	-	
ฝ่ายกิจการพาณิชย์								
นักบริหารงานทั่วไป ระดับต้น	๑	๑	๑	๑	-	-	-	
นิติกร ปก/ชก	๑	๑	๑	๑	-	-	-	
เจ้าพนักงานการเงินและบัญชี ปง/ชง	๑	๑	๑	๑	-	-	-	
เจ้าพนักงานจัดเก็บรายได้ ปง/ชง	๑	๑	๑	๑	-	-	-	
รวม	๔	๔	๔	๔	-	-	-	
พนักงานจ้างตามภารกิจ								
ผู้ช่วยนิติกร	๑	๑	๑	๑	-	-	-	
ผู้ช่วยนักจัดการงานทั่วไป	๒	๒	๒	๒	-	-	-	
ผู้ช่วยเจ้าพนักงานการเงินและบัญชี	๑	๑	๑	๑	-	-	-	
ผู้ช่วยเจ้าพนักงานจัดเก็บรายได้	๑	๑	๑	๑	-	-	-	
รวม	๕	๕	๕	๕	-	-	-	
พนักงานจ้างทั่วไป								
คนงาน	๓	๘	๘	๘	+๕	-	-	*ปรับเกลี่ย และตัดโอน
รวม	๓	๘	๘	๘	+๕	-	-	

หมายเหตุ : ฝ่ายนิติการ

*ตำแหน่งคนงาน

- ปรับเกลี่ยไปฝ่ายอำนวยการ ๒ อัตรา
 - ปรับเกลี่ยไปฝ่ายกิจการพาณิชย์ ๒ อัตรา
 - ปรับเกลี่ยและตัดโอนไปกองช่าง ๑ อัตรา
- เพิ่ม/ลด = ลด ๕ อัตรา

หมายเหตุ : ฝ่ายกิจการพาณิชย์

*ตำแหน่งคนงาน

- ปรับเกลี่ยจากฝ่ายอำนวยการ ๑ อัตรา
 - ปรับเกลี่ยจากฝ่ายนิติการ ๒ อัตรา
 - ปรับเกลี่ยและตัดโอนจากกองช่าง ๒ อัตรา
- เพิ่ม/ลด = เพิ่ม ๕ อัตรา

กรอบอัตรากำลัง ๓ ปี ประจำปีงบประมาณ พ.ศ. ๒๕๖๗ - ๒๕๖๙ (ต่อ)

ส่วนราชการ	กรอบ อัตรากำลัง เดิม	กรอบอัตราตำแหน่ง ที่คาดว่าจะต้องใช้ในช่วง ระยะเวลา ๓ ปีข้างหน้า			อัตรากำลังคน เพิ่ม/ลด			หมายเหตุ
		๒๕๖๗	๒๕๖๘	๒๕๖๙	๒๕๖๗	๒๕๖๘	๒๕๖๙	
ฝ่ายสวัสดิการสังคม								
นักบริหารงานสวัสดิการสังคม ระดับต้น	-	-	-	๑	-	-	+๑	กำหนดเพิ่ม
นักพัฒนาชุมชน ปก/ชก	-	-	-	๒	-	-	+๒	ปรับเกลี่ยจาก ฝ่ายอำนวยการ
นักพัฒนาชุมชน ปก/ชก	-	-	-	๑	-	-	+๑	กำหนดเพิ่ม
นักสังคมสงเคราะห์ ปก/ชก	-	-	-	๑	-	-	+๑	ปรับเกลี่ยจาก ฝ่ายอำนวยการ
รวม	-	-	-	๕	-	-	+๕	
พนักงานจ้างตามภารกิจ								
ผู้ช่วยนักจัดการงานทั่วไป	-	-	-	๑	-	-	+๑	กำหนดเพิ่ม
ผู้ช่วยนักสังคมสงเคราะห์	-	-	-	๑	-	-	+๑	กำหนดเพิ่ม
ผู้ช่วยนักวิชาการเกษตร	-	-	-	๑	-	-	+๑	กำหนดเพิ่ม
ผู้ช่วยเจ้าพนักงานพัฒนาชุมชน (คนพิการ)	-	-	-	๑	-	-	+๑	ปรับเกลี่ยจาก ฝ่ายอำนวยการ
พนักงานขับรถยนต์	-	-	-	๑	-	-	+๑	กำหนดเพิ่ม
รวม	-	-	-	๕	-	-	+๕	
พนักงานจ้างทั่วไป								
คนงาน	-	-	-	๔	-	-	+๔	ปรับเกลี่ยจาก ฝ่ายอำนวยการ
รวม	-	-	-	๔	-	-	+๔	

กรอบอัตรากำลัง ๓ ปี ประจำปีงบประมาณ พ.ศ. ๒๕๖๗ - ๒๕๖๙ (ต่อ)

ส่วนราชการ	กรอบ อัตรากำลัง เดิม	กรอบอัตรากำลังตำแหน่ง ที่คาดว่าจะต้องใช้ในช่วง ระยะเวลา ๓ ปีข้างหน้า			อัตรากำลังคน เพิ่ม/ลด			หมายเหตุ
		๒๕๖๗	๒๕๖๘	๒๕๖๙	๒๕๖๗	๒๕๖๘	๒๕๖๙	
สำนักงานเลขาธิการองค์การบริหารส่วนจังหวัด (๐๒)								
นักบริหารงานทั่วไป ระดับกลาง	๑	๑	๑	๑	-	-	-	
ฝ่ายการประชุม								
นักบริหารงานทั่วไป ระดับต้น	๑	๑	๑	๑	-	-	-	
นักจัดการงานทั่วไป ปก/ชก	๒	๒	๒	๒	-	-	-	
รวม	๔	๔	๔	๔	-	-	-	
ฝ่ายส่งเสริมการมีส่วนร่วมของประชาชน								
นักบริหารงานทั่วไป ระดับต้น	๑	๑	๑	๑	-	-	-	
นักจัดการงานทั่วไป ปก/ชก	๒	๒	๒	๒	-	-	-	
รวม	๓	๓	๓	๓	-	-	-	
พนักงานจ้างตามภารกิจ								
ผู้ช่วยนักจัดการงานทั่วไป	๑	๑	๑	๑	-	-	-	
รวม	๑	๑	๑	๑	-	-	-	
ฝ่ายบริหารงานทั่วไป								
นักบริหารงานทั่วไป ระดับต้น	๑	๑	๑	๑	-	-	-	
นักจัดการงานทั่วไป ปก/ชก	๕	๕	๔	๔	-	-๑	-	ปรับเกลี่ยและตัดโอน เป็น จพง.ธุรการ
เจ้าพนักงานธุรการ ปง/ชง	-	-	๑	๑		+๑		ปรับเกลี่ยและตัดโอน จากนักจัดการงาน ทั่วไป
รวม	๖	๖	๖	๖	-	-	-	
พนักงานจ้างตามภารกิจ								
ผู้ช่วยนักจัดการงานทั่วไป	๒	๒	๒	๒	-	-	-	
ผู้ช่วยนิติกร	๑	๑	๑	๑	-	-	-	
ผู้ช่วยเจ้าพนักงานธุรการ	๑	๑	๑	๑	-	-	-	
พนักงานขับรถยนต์	๔	๔	๔	๔	-	-	-	
รวม	๘	๘	๘	๘	-	-	-	

กรอบอัตรากำลัง ๓ ปี ประจำปีงบประมาณ พ.ศ. ๒๕๖๗ - ๒๕๖๙ (ต่อ)

ส่วนราชการ	กรอบ อัตรากำลัง เดิม	กรอบอัตรากำลังตำแหน่ง ที่คาดว่าจะต้องใช้ในช่วง ระยะเวลา ๓ ปีข้างหน้า			อัตรากำลังคน เพิ่ม/ลด			หมายเหตุ
		๒๕๖๗	๒๕๖๘	๒๕๖๙	๒๕๖๗	๒๕๖๘	๒๕๖๙	
กองคลัง (๐๔)								
นักบริหารงานการคลัง ระดับกลาง	๑	๑	๑	๑	-	-	-	
ฝ่ายบริหารงานคลัง								
นักบริหารงานการคลัง ระดับต้น	๑	๑	๑	๑	-	-	-	
นักจัดการงานทั่วไป ปก/ชก	๑	๑	๑	๑	-	-	-	
นักวิชาการเงินและบัญชี ปก/ชก	๑	๑	๑	๑	-	-	-	
เจ้าพนักงานธุรการ ปง/ชง	๑	๑	๑	๑	-	-	-	
เจ้าพนักงานการเงินและบัญชี ปง/ชง	๓	๓	๓	๓	-	-	-	
รวม	๘	๘	๘	๘	-	-	-	
พนักงานจ้างตามภารกิจ								
ผู้ช่วยนักวิชาการเงินและบัญชี	๑	๑	๑	๑	-	-	-	
ผู้ช่วยเจ้าพนักงานธุรการ	๑	๑	๑	๑	-	-	-	
ผู้ช่วยเจ้าพนักงานธุรการ (คนพิการ)	-	-	-	๑	-	-	+๑	กำหนดเพิ่ม
ผู้ช่วยเจ้าพนักงานการเงินและบัญชี	๑	๑	๒	๒	-	+๑	-	ปรับเกลี่ยจาก ฝ่ายเร่งรัดฯ
พนักงานขับรถยนต์	๑	๑	๑	๑	-	-	-	
รวม	๔	๔	๕	๖	-	+๑	+๑	
ฝ่ายการเงินและบัญชี								
นักบริหารงานการคลัง ระดับต้น	๑	๑	๑	๑	-	-	-	
นักวิชาการเงินและบัญชี ปก/ชก	๒	๒	๒	๒	-	-	-	
เจ้าพนักงานการเงินและบัญชี ปง/ชง	๓	๓	๓	๓	-	-	-	
รวม	๖	๖	๖	๖	-	-	-	
พนักงานจ้างตามภารกิจ								
ผู้ช่วยนักวิชาการเงินและบัญชี	๑	๑	๑	๑	-	-	-	
ผู้ช่วยเจ้าพนักงานการเงินและบัญชี	๑	๑	๑	๑	-	-	-	
รวม	๒	๒	๒	๒	-	-	-	
ฝ่ายเร่งรัดและจัดเก็บรายได้								
นักบริหารงานการคลัง ระดับต้น	๑	๑	๑	๑	-	-	-	
นักวิชาการจัดเก็บรายได้ ปก/ชก	๑	๑	๑	๑	-	-	-	
เจ้าพนักงานการเงินและบัญชี ปง/ชง	๒	๒	๒	๒	-	-	-	
รวม	๔	๔	๔	๔	-	-	-	
พนักงานจ้างตามภารกิจ								
ผู้ช่วยเจ้าพนักงานการเงินและบัญชี	๒	๒	๑	๑	-	-๑	-	ปรับเกลี่ยไปฝ่าย บริหารงานคลัง
ผู้ช่วยเจ้าพนักงานจัดเก็บรายได้	๒	๒	๒	๒	-	-	-	
พนักงานขับรถยนต์	๑	๑	๑	๑	-	-	-	
รวม	๕	๕	๔	๔	-	-๑	-	

กรอบอัตรากำลัง ๓ ปี ประจำปีงบประมาณ พ.ศ. ๒๕๖๗ - ๒๕๖๙ (ต่อ)

ส่วนราชการ	กรอบ อัตรากำลัง เดิม	กรอบอัตรากำลังตำแหน่ง ที่คาดว่าจะต้องใช้ในช่วง ระยะเวลา ๓ ปีข้างหน้า			อัตรากำลังคน เพิ่ม/ลด			หมายเหตุ
		๒๕๖๗	๒๕๖๘	๒๕๖๙	๒๕๖๗	๒๕๖๘	๒๕๖๙	
กองช่าง (๐๕)								
นักบริหารงานช่าง ระดับกลาง	๑	๑	๑	๑	-	-	-	
ฝ่ายเครื่องจักรกล								
นักบริหารงานช่าง ระดับต้น	๑	๑	๑	๑	-	-	-	
เจ้าพนักงานธุรการ ปง/ชง	๑	๑	๑	๑	-	-	-	
นายช่างโยธา ปง/ชง	๑	๑	๑	๑	-	-	-	
นายช่างเครื่องกล ปง/ชง	๖	๔	๔	๔	-๒	-	-	ปรับปรุงเป็น อาวุโส ๒ อัตรา
นายช่างเครื่องกล อาวุโส	-	๒	๒	๒	+๒	-	-	ปรับปรุงจาก ชำนาญงาน
นายช่างไฟฟ้า ปง/ชง	๒	๒	๒	๒	-	-	-	
รวม	๑๒	๑๒	๑๒	๑๒	-	-	-	
ลูกจ้างประจำ								
พนักงานขับเครื่องจักรกลขนาดหนัก	๒	๒	๑	๑	-	-๑	-	ว่างให้ยุบ
รวม	๒	๒	๑	๑	-	-๑	-	
พนักงานจ้างตามภารกิจ								
ผู้ช่วยเจ้าพนักงานธุรการ	-	-	๑	๑	-	+๑	-	กำหนดเพิ่ม
ผู้ช่วยนายช่างเครื่องกล	๔	๔	๔	๔	-	-	-	
ผู้ช่วยนายช่างไฟฟ้า	๔	๔	๔	๔	-	-	-	
พนักงานขับเครื่องจักรกลขนาดหนัก	๔	๔	๗	๗	-	+๓	-	กำหนดเพิ่ม
พนักงานขับเครื่องจักรกลขนาดกลาง	๓	๓	๓	๓	-	-	-	
พนักงานขับรถยนต์	๓	๓	๓	๓	-	-	-	
รวม	๑๘	๑๘	๒๒	๒๒	-	+๔	-	
พนักงานจ้างทั่วไป								
คนงาน	๒๑	๑๙	๑๙	๑๙	-๒	-	-	*ปรับเกลี่ยและ ตัดโอน
คนสวน	๓	๑	๑	๑	-๒	-	-	*ปรับเกลี่ยและ ตัดโอน
รวม	๒๔	๒๐	๒๐	๒๐	-๔	-	-	

หมายเหตุ : * ตำแหน่งคนงาน - ปรับเกลี่ยไปฝ่ายสำรวจและออกแบบ จำนวน ๒ อัตรา
 - ปรับเกลี่ยและตัดโอนไปกองการศึกษา จำนวน ๒ อัตรา
 - ปรับเกลี่ยและตัดโอนไปสำนักปลัด อบจ. จำนวน ๒ อัตรา
 - ปรับเกลี่ยจากฝ่ายสำรวจและออกแบบ จำนวน ๒ อัตรา
 - ปรับเกลี่ยจากฝ่ายก่อสร้างและซ่อมบำรุง จำนวน ๑ อัตรา
 - ปรับเกลี่ยและตัดโอนจากสำนักปลัด อบจ. จำนวน ๑ อัตรา
เพิ่ม/ลด = ลด ๒ อัตรา

* ตำแหน่งคนสวน - ปรับเกลี่ยไปฝ่ายก่อสร้างและซ่อมบำรุง จำนวน ๑ อัตรา
 - ปรับเกลี่ยและตัดโอนไปกองการศึกษา จำนวน ๑ อัตรา
เพิ่ม/ลด = ลด ๒ อัตรา

กรอบอัตรากำลัง ๓ ปี ประจำปีงบประมาณ พ.ศ. ๒๕๖๗ - ๒๕๖๙ (ต่อ)

ส่วนราชการ	กรอบ อัตรากำลัง เดิม	กรอบอัตรากำลังตำแหน่ง ที่คาดว่าจะต้องใช้ในช่วง ระยะเวลา ๓ ปีข้างหน้า			อัตรากำลังคน เพิ่ม/ลด			หมายเหตุ
		๒๕๖๗	๒๕๖๘	๒๕๖๙	๒๕๖๗	๒๕๖๘	๒๕๖๙	
ฝ่ายสำรวจและออกแบบ								
นักบริหารงานช่าง ระดับต้น	๑	๑	๑	๑	-	-	-	
วิศวกรโยธา ปก/ชก	๒	๒	๒	๒	-	-	-	
สถาปนิก ปก/ชก	๑	๑	๑	๑	-	-	-	
เจ้าพนักงานธุรการ ปง/ชง	๑	๑	๑	๑	-	-	-	
นายช่างโยธา อาวุโส	๑	๑	๑	๑	-	-	-	
นายช่างโยธา ปง/ชง	๓	๓	๓	๓	-	-	-	
รวม	๙	๙	๙	๙	-	-	-	
ลูกจ้างประจำ								
พนักงานขับเครื่องจักรกลขนาดกลาง	๑	๑	๑	๑	-	-	-	ว่างให้ยุบ
คนงาน	๑	-	-	-	-๑	-	-	ยุบเลิก
รวม	๒	๑	๑	๑	-๑	-	-	
พนักงานจ้างตามภารกิจ								
ผู้ช่วยเจ้าพนักงานธุรการ	๑	๑	๑	๑	-	-	-	
ผู้ช่วยเจ้าพนักงานการเงินและบัญชี	๑	๑	๑	๑	-	-	-	
ผู้ช่วยนายช่างโยธา	-	-	๑	๑	-	+๑	-	กำหนดเพิ่ม
ผู้ช่วยนายช่างเขียนแบบ	๒	๒	๒	๒	-	-	-	
พนักงานขับรถยนต์	๒	๒	๒	๒	-	-	-	
รวม	๖	๖	๗	๗	-	+๑	-	
พนักงานจ้างทั่วไป								
คนงาน	๑๐	๘	๘	๘	-๒	-	-	*ปรับเกลี่ยและตัดโอน
รวม	๑๐	๘	๘	๘	-๒	-	-	

หมายเหตุ : * ตำแหน่งคนงาน - ปรับเกลี่ยไปฝ่ายก่อสร้างและซ่อมบำรุง จำนวน ๑ อัตรา
 - ปรับเกลี่ยไปฝ่ายเครื่องจักรกล จำนวน ๒ อัตรา
 - ปรับเกลี่ยและตัดโอนไปกองการศึกษาฯ จำนวน ๓ อัตรา
 - ปรับเกลี่ยจากฝ่ายเครื่องจักรกล จำนวน ๒ อัตรา
 - ปรับเกลี่ยจากฝ่ายก่อสร้างและซ่อมบำรุง จำนวน ๒ อัตรา
เพิ่ม/ลด = ลด ๒ อัตรา

กรอบอัตรากำลัง ๓ ปี ประจำปีงบประมาณ พ.ศ. ๒๕๖๗ - ๒๕๖๙ (ต่อ)

ส่วนราชการ	กรอบ อัตรากำลัง เดิม	กรอบอัตรากำลังตำแหน่ง ที่คาดว่าจะต้องใช้ในช่วง ระยะเวลา ๓ ปีข้างหน้า			อัตรากำลังคน เพิ่ม/ลด			หมายเหตุ
		๒๕๖๗	๒๕๖๘	๒๕๖๙	๒๕๖๗	๒๕๖๘	๒๕๖๙	
ฝ่ายก่อสร้างและซ่อมบำรุง								
นักบริหารงานช่าง ระดับต้น	๑	๑	๑	๑	-	-	-	
วิศวกรโยธา ปก/ชก	๑	๑	๑	๑	-	-	-	
เจ้าพนักงานธุรการ ปง/ชง	๑	๑	๑	๑	-	-	-	
นายช่างโยธา อาวุโส	๑	๑	๑	๑	-	-	-	
นายช่างโยธา ปง/ชง	๒	๒	๒	๒	-	-	-	
รวม	๖	๖	๖	๖	-	-	-	
ลูกจ้างประจำ								
พนักงานขับเครื่องจักรกลขนาดหนัก	๑	๑	๑	-	-	-	-๑	ว่างให้ยุบ
พนักงานขับเครื่องจักรกลขนาดกลาง	๒	๒	๒	๒	-	-	-	ว่างให้ยุบ
รวม	๓	๓	๓	๒	-	-	-๑	
พนักงานจ้างตามภารกิจ								
ผู้ช่วยวิศวกรโยธา	๑	๑	๑	๑	-	-	-	
ผู้ช่วยเจ้าพนักงานธุรการ	-	-	๑	๑	-	+๑		กำหนดเพิ่ม
ผู้ช่วยนายช่างโยธา	๓	๓	๔	๔	-	+๑	-	กำหนดเพิ่ม
พนักงานขับเครื่องจักรกลขนาดหนัก	๒	๒	๒	๒	-	-	-	
พนักงานขับเครื่องจักรกลขนาดกลาง	๓	๓	๓	๓	-	-	-	
พนักงานขับรถยนต์	๒	๒	๒	๒	-	-	-	
รวม	๑๑	๑๑	๑๓	๑๓	-	+๒	-	
พนักงานจ้างทั่วไป								
คนงาน	๒๐	๑๔	๑๔	๑๔	-๖	-	-	*ปรับเกลี่ยและตัดโอน
คนสวน	-	๑	๑	๑	+๑	-	-	ปรับเกลี่ยจากฝ่ายเครื่องจักรกล
รวม	๒๐	๑๕	๑๕	๑๕	-๕	-	-	

หมายเหตุ : * ตำแหน่งคนงาน - ปรับเกลี่ยไปฝ่ายสำรวจและออกแบบ
 - ปรับเกลี่ยไปฝ่ายเครื่องจักรกล
 - ปรับเกลี่ยและตัดโอนไปกองการศึกษาฯ
 - ปรับเกลี่ยจากฝ่ายสำรวจและออกแบบ
เพิ่ม/ลด = ลด ๖ อัตรา

จำนวน ๒ อัตรา
 จำนวน ๑ อัตรา
 จำนวน ๔ อัตรา
 จำนวน ๑ อัตรา

กรอบอัตรากำลัง ๓ ปี ประจำปีงบประมาณ พ.ศ. ๒๕๖๗ - ๒๕๖๙ (ต่อ)

ส่วนราชการ	กรอบ อัตรากำลัง เดิม	กรอบอัตรากำลังตำแหน่ง ที่คาดว่าจะต้องใช้ในช่วง ระยะเวลา ๓ ปีข้างหน้า			อัตรากำลังคน เพิ่ม/ลด			หมายเหตุ
		๒๕๖๗	๒๕๖๘	๒๕๖๙	๒๕๖๗	๒๕๖๘	๒๕๖๙	
กองสาธารณสุข (๐๖) นักบริหารงานสาธารณสุขและ สิ่งแวดล้อม ระดับกลาง	๑	๑	๑	๑	-	-	-	
ฝ่ายบริหารงานสาธารณสุข นักบริหารงานสาธารณสุขและ สิ่งแวดล้อม ระดับต้น	๑	๑	๑	๑	-	-	-	
นักจัดการงานทั่วไป ปก/ชก	๑	๑	๑	๑	-	-	-	
นักวิชาการสาธารณสุข ปก/ชก	๑	๑	๑	๑	-	-	-	
พยาบาลวิชาชีพ ปก/ชก	๑	๑	-	-	-	-๑	-	ปรับเคลื่อนไป กลุ่มงานบริการฯ
เจ้าพนักงานธุรการ ปง/ชง	๑	๑	๑	๑	-	-	-	
เจ้าพนักงานสาธารณสุข ปง/ชง	๑	๑	๑	๑	-	-	-	
รวม	๗	๗	๖	๖	-	-๑	-	
พนักงานจ้างตามภารกิจ ผู้ช่วยนักวิชาการสาธารณสุข	๒	๒	๒	๒	-	-	-	
พนักงานขับรถยนต์	๑	๑	๑	๑	-	-	-	
รวม	๓	๓	๓	๓	-	-	-	
ฝ่ายบริการสาธารณสุข นักบริหารงานสาธารณสุขและ สิ่งแวดล้อม ระดับต้น	๑	๑	๑	๑	-	-	-	
นักวิชาการสาธารณสุข ปก/ชก	-	-	๑	๑	-	+๑	-	ปรับเคลื่อนและ ตัดโอนจาก ตำแหน่งเภสัชกร
พยาบาลวิชาชีพ ปก/ชก	๓	๓	๒	๒	-	-๑	-	- ปรับปรุงเป็น ชำนาญการพิเศษ ๑ อัตรา - ปรับเคลื่อนไป กลุ่มงานบริการฯ ๑ อัตรา - กำหนดเพิ่ม ๑ อัตรา
พยาบาลวิชาชีพชำนาญการพิเศษ	-	-	-	-	-	-	-	ปรับปรุงจาก ชำนาญการและ ปรับเคลื่อนไปกลุ่มงาน บริการฯ ๑ อัตรา
นักกายภาพบำบัด ปก/ชก	-	-	๑	๑	-	+๑	-	ปรับเคลื่อนและ ตัดโอนจาก ตำแหน่งนายแพทย์
แพทย์แผนไทย ปก/ชก	-	-	๒	๒	-	+๒	-	กำหนดเพิ่ม

กรอบอัตรากำลัง ๓ ปี ประจำปีงบประมาณ พ.ศ. ๒๕๖๗ - ๒๕๖๙ (ต่อ)

ส่วนราชการ	กรอบอัตรากำลังเดิม	กรอบอัตรากำลังตำแหน่งที่คาดว่าจะต้องใช้ในช่วงระยะเวลา ๓ ปีข้างหน้า			อัตรากำลังคนเพิ่ม/ลด			หมายเหตุ
		๒๕๖๗	๒๕๖๘	๒๕๖๙	๒๕๖๗	๒๕๖๘	๒๕๖๙	
นักเทคนิคการแพทย์ ปก/ชก	๑	๑	-	-	-	-๑	-	ปรับปรุงเป็นชำนาญการพิเศษ
นักเทคนิคการแพทย์ชำนาญการพิเศษ	-	-	๑	๑	-	+๑	-	ปรับปรุงจากชำนาญการ
เภสัชกร ปก/ชก	๑	๑	-	-	-	-๑	-	ปรับเกลี่ยและตัดโอนเป็นตำแหน่ง นวท.สาธารณสุข
นายแพทย์ ปก/ชก	๑	๑	-	-	-	-๑	-	ปรับเกลี่ยและตัดโอนเป็นตำแหน่ง นักกายภาพบำบัด
เจ้าพนักงานธุรการ ปง/ชง	๑	๑	๑	๑	-	-	-	
เจ้าพนักงานเวชสถิติ ปง/ชง	-	-	๑	๑	-	+๑	-	กำหนดเพิ่ม
เจ้าพนักงานสาธารณสุข ปง/ชง	๓	๓	-	-	-	-๓	-	ปรับเกลี่ยไปกลุ่มงานบริการฯ
เจ้าพนักงานทันตสาธารณสุข ปง/ชง	-	-	๑	๑	-	+๑	-	กำหนดเพิ่ม
รวม	๑๑	๑๑	๑๑	๑๑	-	-	-	
พนักงานจ้างตามภารกิจ								
ผู้ช่วยนักวิชาการคอมพิวเตอร์	๑	๑	๑	๑	-	-	-	
ผู้ช่วยนักวิชาการสาธารณสุข	๖	๖	๔	๔	-	-๒	-	ปรับเกลี่ยไปกลุ่มงานบริการฯ
ผู้ช่วยแพทย์แผนไทย	-	-	๒	๒	-	+๒	-	กำหนดเพิ่ม
พนักงานขับรถยนต์	๔	๔	๒	๒	-	-๒	-	ปรับเกลี่ยไปกลุ่มงานบริการฯ
รวม	๑๑	๑๑	๙	๙	-	-๒	-	
พนักงานจ้างทั่วไป								
คนงาน	๖	๖	-	-	-	-๖	-	ปรับเกลี่ยไปกลุ่มงานบริการฯ
คนงาน	-	-	๒	๒	-	+๒	-	กำหนดเพิ่ม
รวม	๖	๖	๒	๒	-	-๔	-	
ฝ่ายป้องกันและควบคุมโรค								
นักบริหารงานสาธารณสุขและสิ่งแวดล้อม ระดับต้น	๑	๑	๑	๑	-	-	-	
นักวิชาการสาธารณสุข ปก/ชก	๑	๑	๑	๑	-	-	-	
พยาบาลวิชาชีพ ปก/ชก	๑	๑	-	-	-	-๑	-	ปรับเกลี่ยไปกลุ่มงานบริการฯ
นักวิชาการสิ่งแวดล้อม ปก/ชก	-	-	๑	๑	-	+๑	-	กำหนดเพิ่ม
เจ้าพนักงานธุรการ ปง/ชง	๑	๑	-	-	-	-๑	-	ปรับเกลี่ยไปกลุ่มงานบริการฯ
รวม	๔	๔	๓	๓	-	-๑	-	
พนักงานจ้างตามภารกิจ								
ผู้ช่วยนักวิชาการสาธารณสุข	๒	๒	๒	๒	-	-	-	
รวม	๒	๒	๒	๒	-	-	-	

กรอบอัตรากำลัง ๓ ปี ประจำปีงบประมาณ พ.ศ. ๒๕๖๗ - ๒๕๖๙ (ต่อ)

ส่วนราชการ	กรอบ อัตรากำลัง เดิม	กรอบอัตรากำลังตำแหน่ง ที่คาดว่าจะต้องใช้ในช่วง ระยะเวลา ๓ ปีข้างหน้า			อัตรากำลังคน เพิ่ม/ลด			หมายเหตุ
		๒๕๖๗	๒๕๖๘	๒๕๖๙	๒๕๖๗	๒๕๖๘	๒๕๖๙	
พนักงานจ้างทั่วไป								
คนงาน	-	-	๑	๑	-	+๑	-	กำหนดเพิ่ม
รวม	-	-	๑	๑	-	+๑	-	
กลุ่มงานบริการการแพทย์ฉุกเฉิน								
หัวหน้ากลุ่มงานบริการการแพทย์ฉุกเฉิน (พยาบาลวิชาชีพชำนาญการพิเศษ)	-	-	๑	๑	-	+๑	-	กำหนดเพิ่ม
นักวิชาการสาธารณสุข ปก/ชก	-	-	๑	๑	-	+๑	-	กำหนดเพิ่ม
พยาบาลวิชาชีพ ปก/ชก	-	-	๓	๓	-	+๓	-	- ปรับเปลี่ยนจาก ฝ่ายบริหารงาน สาธารณสุข ๑ อัตรา - ปรับเปลี่ยนจาก ฝ่ายป้องกันและ ควบคุมโรค ๑ อัตรา - ปรับเปลี่ยนจาก ฝ่ายบริการ สาธารณสุข ๑ อัตรา
พยาบาลวิชาชีพชำนาญการพิเศษ	-	-	๑	๑	-	+๑	-	ปรับปรุงจาก ชำนาญการและ ปรับเปลี่ยนจาก ฝ่ายบริการ สาธารณสุข
นักฉุกเฉินการแพทย์ ปก/ชก	-	-	๑	๑	-	+๑	-	กำหนดเพิ่ม
เจ้าพนักงานธุรการ ปง/ชง	-	-	๑	๑	-	+๑	-	ปรับเปลี่ยนจาก ฝ่ายป้องกันและ ควบคุมโรค
เจ้าพนักงานสาธารณสุข ปง/ชง	-	-	๓	๓	-	+๓	-	ปรับเปลี่ยนจากฝ่าย บริการสาธารณสุข
เจ้าพนักงานฉุกเฉินการแพทย์ ปง/ชง	-	-	๑	๑	-	+๑	-	กำหนดเพิ่ม
รวม	-	-	๑๒	๑๒	-	+๑๒	-	
พนักงานจ้างตามภารกิจ								
ผู้ช่วยนักวิชาการสาธารณสุข	-	-	๒	๒	-	+๒	-	ปรับเปลี่ยนจากฝ่าย บริการสาธารณสุข
ผู้ช่วยนักฉุกเฉินการแพทย์	-	-	๓	๓	-	+๓	-	กำหนดเพิ่ม
ผู้ช่วยเจ้าพนักงานสาธารณสุข	-	-	๓	๓	-	+๓	-	กำหนดเพิ่ม
พนักงานขับรถยนต์	-	-	๒	๒	-	+๒	-	ปรับเปลี่ยนจากฝ่าย บริการสาธารณสุข
รวม	-	-	๑๐	๑๐	-	+๑๐	-	
พนักงานจ้างทั่วไป								
คนงาน	-	-	๖	๖	-	+๖	-	ปรับเปลี่ยนจากฝ่าย บริการสาธารณสุข
รวม	-	-	๖	๖	-	+๖	-	

กรอบอัตรากำลัง ๓ ปี ประจำปีงบประมาณ พ.ศ. ๒๕๖๗ - ๒๕๖๙ (ต่อ)

ส่วนราชการ	กรอบอัตรากำลังเดิม	กรอบอัตรากำลังตำแหน่งที่คาดว่าจะต้องใช้ในช่วงระยะเวลา ๓ ปีข้างหน้า			อัตรากำลังคนเพิ่ม/ลด			หมายเหตุ
		๒๕๖๗	๒๕๖๘	๒๕๖๙	๒๕๖๗	๒๕๖๘	๒๕๖๙	
กองยุทธศาสตร์และงบประมาณ (๐๗) นักบริหารงานทั่วไป ระดับกลาง	๑	๑	๑	๑	-	-	-	
ฝ่ายงบประมาณ นักบริหารงานทั่วไป ระดับต้น	๑	๑	๑	๑	-	-	-	
นักวิเคราะห์นโยบายและแผน ปก/ชก	๓	๒	๒	๒	-๑	-	-	ปรับเกลี่ยไปฝ่ายตรวจติดตาม ๑ อัตรา
นักวิเคราะห์นโยบายและแผน ปก/ชก	-	๑	๑	๑	+๑	-	-	ปรับเกลี่ยจากฝ่ายตรวจติดตาม
เจ้าพนักงานธุรการ ปง/ชง	๒	๑	๑	๑	-๑	-	-	ปรับเกลี่ยไปฝ่ายยุทธศาสตร์ ๑ อัตรา
รวม	๗	๖	๖	๖	-๑	-	-	
พนักงานจ้างตามภารกิจ ผู้ช่วยนักวิเคราะห์นโยบายและแผน	๑	๑	๑	๑	-	-	-	
รวม	๑	๑	๑	๑	-	-	-	
ฝ่ายสถิติข้อมูลและสารสนเทศ นักบริหารงานทั่วไป ระดับต้น	-	-	๑	๑	-	+๑	-	กำหนดเพิ่ม
นักวิชาการคอมพิวเตอร์ ปก/ชก	-	-	๓	๓	-	+๓	-	-ปรับเกลี่ยจากฝ่ายตรวจติดตาม ๑ อัตรา -กำหนดเพิ่ม ๒ อัตรา
นักประชาสัมพันธ์ ปก/ชก	-	-	๑	๑	-	+๑	-	ปรับเกลี่ยจากฝ่ายตรวจติดตาม
เจ้าพนักงานประชาสัมพันธ์ ปง/ชง	-	-	๑	๑	-	+๑	-	ปรับเกลี่ยจากฝ่ายตรวจติดตาม
รวม	-	-	๖	๖	-	+๖	-	
พนักงานจ้างตามภารกิจ ผู้ช่วยนักวิชาการคอมพิวเตอร์	-	-	๒	๒	-	+๒	-	กำหนดเพิ่ม
ผู้ช่วยนักประชาสัมพันธ์	-	-	๒	๒	-	+๒	-	-ปรับเกลี่ยจากฝ่ายตรวจติดตาม ๑ อัตรา -กำหนดเพิ่ม ๑ อัตรา
ผู้ช่วยเจ้าพนักงานประชาสัมพันธ์	-	-	๒	๒	-	+๒	-	ปรับเกลี่ยจากฝ่ายตรวจติดตาม
รวม	-	-	๖	๖	-	+๖	-	
พนักงานจ้างทั่วไป คนงาน	-	-	๑	๑	-	+๑	-	ปรับเกลี่ยจากฝ่ายตรวจติดตาม
รวม	-	-	๑	๑	-	+๑	-	
ฝ่ายยุทธศาสตร์และแผนงาน นักบริหารงานทั่วไป ระดับต้น	๑	๑	๑	๑	-	-	-	
นักวิเคราะห์นโยบายและแผน ปก/ชก	๒	๒	๒	๒	-	-	-	
เจ้าพนักงานธุรการ ปง/ชง	๑	๒	๒	๒	+๑	-	-	ปรับเกลี่ยจากฝ่ายงบประมาณ
รวม	๔	๕	๕	๕	+๑	-	-	

กรอบอัตรากำลัง ๓ ปี ประจำปีงบประมาณ พ.ศ. ๒๕๖๗ - ๒๕๖๙ (ต่อ)

ส่วนราชการ	กรอบอัตรากำลังเดิม	กรอบอัตรากำลังตำแหน่งที่คาดว่าจะต้องใช้ในช่วงระยะเวลา ๓ ปีข้างหน้า			อัตรากำลังคนเพิ่ม/ลด			หมายเหตุ
		๒๕๖๗	๒๕๖๘	๒๕๖๙	๒๕๖๗	๒๕๖๘	๒๕๖๙	
<u>พนักงานจ้างตามภารกิจ</u> ผู้ช่วยนักวิชาการคอมพิวเตอร์	๑	๑	๑	๑	-	-	-	
พนักงานขับรถยนต์	๑	๒	๒	๒	+๑	-	-	ปรับเปลี่ยนจากฝ่ายตรวจติดตามฯ
รวม	๒	๓	๓	๓	+๑	-	-	
<u>ฝ่ายตรวจติดตามและประเมินผล</u> นักบริหารงานทั่วไป ระดับต้น	๑	๑	๑	๑	-	-	-	
นักวิเคราะห์นโยบายและแผน ปก/ชก	๒	๑	๑	๑	-๑	-	-	ปรับเปลี่ยนไปฝ่ายงบประมาณ ๑ อัตรา
นักวิเคราะห์นโยบายและแผน ปก/ชก	-	๑	๑	๑	+๑	-	-	ปรับเปลี่ยนจากฝ่ายงบประมาณ
นักวิชาการคอมพิวเตอร์ ปก/ชก	๑	๑	-	-	-	-๑	-	ปรับเปลี่ยนไปฝ่ายสถิติข้อมูลฯ
นักประชาสัมพันธ์ ปก/ชก	๑	๑	-	-	-	-๑	-	ปรับเปลี่ยนไปฝ่ายสถิติข้อมูลฯ
เจ้าพนักงานธุรการ ปง/ชง	๑	๑	๑	๑	-	-	-	
เจ้าพนักงานประชาสัมพันธ์ ปง/ชง	๑	๑	-	-	-	-๑	-	ปรับเปลี่ยนไปฝ่ายสถิติข้อมูลฯ
รวม	๗	๗	๔	๔	-	-๓	-	
<u>พนักงานจ้างตามภารกิจ</u> ผู้ช่วยนักวิเคราะห์นโยบายและแผน	-	-	๑	๑	-	+๑	-	
ผู้ช่วยนักประชาสัมพันธ์	๑	๑	-	-	-	-๑	-	ปรับเปลี่ยนไปฝ่ายสถิติข้อมูลฯ
ผู้ช่วยเจ้าพนักงานประชาสัมพันธ์	๒	๒	-	-	-	-๒	-	ปรับเปลี่ยนไปฝ่ายสถิติข้อมูลฯ
พนักงานขับรถยนต์	๑	-	-	-	-๑	-	-	ปรับเปลี่ยนไปฝ่ายยุทธศาสตร์ฯ
รวม	๔	๓	๑	๑	-๑	-๒	-	
<u>พนักงานจ้างทั่วไป</u> คนงาน	๑	๑	-	-	-	-๑	-	ปรับเปลี่ยนไปฝ่ายสถิติข้อมูลฯ
รวม	๑	๑	-	-	-	-๑	-	

กรอบอัตรากำลัง ๓ ปี ประจำปีงบประมาณ พ.ศ. ๒๕๖๗ - ๒๕๖๙ (ต่อ)

ส่วนราชการ	กรอบ อัตรากำลัง เดิม	กรอบอัตรากำลังตำแหน่ง ที่คาดว่าจะต้องใช้ในช่วง ระยะเวลา ๓ ปีข้างหน้า			อัตรากำลังคน เพิ่ม/ลด			หมายเหตุ
		๒๕๖๗	๒๕๖๘	๒๕๖๙	๒๕๖๗	๒๕๖๘	๒๕๖๙	
กองการศึกษา ศาสนาและวัฒนธรรม (๐๘)								
นักบริหารงานศึกษา ระดับกลาง	๑	๑	๑	๑	-	-	-	
ฝ่ายบริหารการศึกษา								
นักบริหารงานศึกษา ระดับต้น	๑	๑	๑	๑	-	-	-	
ศึกษานิเทศก์ คศ.๓	๑	๑	๑	๑	-	-	-	
ศึกษานิเทศก์	๒	๒	๒	๒	-	-	-	
นักวิชาการศึกษา ปก/ชก	๔	๔	๔	๔	-	-	-	
เจ้าพนักงานธุรการ ปง/ชง	๑	๑	๑	๑	-	-	-	
รวม	๑๐	๑๐	๑๐	๑๐				
พนักงานจ้างตามภารกิจ								
ผู้ช่วยนักทรัพยากรบุคคล	๗	๗	๗	๗	-	-	-	
ผู้ช่วยนักวิชาการเงินและบัญชี	๗	๗	๗	๗	-	-	-	
ผู้ช่วยนักวิชาการศึกษา	๒	๒	๒	๒	-	-	-	
ผู้ช่วยครูผู้ช่วย	๕๑	๕๔	๖๐	๖๕	+๓	+๖	+๕	กำหนดเพิ่ม
ผู้ช่วยเจ้าพนักงานธุรการ	๑๑	๑๑	๑๑	๑๑	-	-	-	
พนักงานขับรถยนต์	๑๓	๑๓	๑๓	๑๓	-	-	-	
รวม	๙๑	๙๔	๑๐๐	๑๐๕	+๓	+๖	+๕	
พนักงานจ้างทั่วไป								
คนงาน	๑๗	๑๗	๑๗	๑๗	-	-	-	
ภารโรง	๓	๓	๓	๓	-	-	-	
รวม	๒๐	๒๐	๒๐	๒๐				

กรอบอัตรากำลัง ๓ ปี ประจำปีงบประมาณ พ.ศ. ๒๕๖๗ - ๒๕๖๙ (ต่อ)

ส่วนราชการ	กรอบ อัตรากำลัง เดิม	กรอบอัตรากำลังตำแหน่ง ที่คาดว่าจะต้องใช้ในช่วง ระยะเวลา ๓ ปีข้างหน้า			อัตรากำลังคน เพิ่ม/ลด			หมายเหตุ
		๒๕๖๗	๒๕๖๘	๒๕๖๙	๒๕๖๗	๒๕๖๘	๒๕๖๙	
ฝ่ายส่งเสริมการศึกษา ศาสนาและ วัฒนธรรม								
นักบริหารงานศึกษา ระดับต้น	๑	๑	๑	๑	-	-	-	
นักวิชาการศึกษา ปก/ชก	๓	๓	๓	๓	-	-	-	
บรรณารักษ์ ปก/ชก	๑	๑	๑	๑	-	-	-	
นักสันตนาการ ปก/ชก	๑	๑	๑	๑	-	-	-	
เจ้าพนักงานธุรการ ปง/ชง	๑	๑	-	-	-	-๑	-	ปรับเกลี่ยไปฝ่าย บริหารงานทั่วไป
เจ้าพนักงานการเงินและบัญชี ปง/ชง	๑	๑	-	-	-	-๑	-	ปรับเกลี่ยไปฝ่าย บริหารงานทั่วไป
เจ้าพนักงานพัสดุ ปง/ชง	๑	๑	-	-	-	-๑	-	ปรับเกลี่ยไปฝ่าย บริหารงานทั่วไป
รวม	๙	๙	๖	๖	-	-๓	-	
พนักงานจ้างตามภารกิจ								
ผู้ช่วยนักวิชาการศึกษา	๑	๑	๑	๑	-	-	-	
ผู้ช่วยบรรณารักษ์	๒	๒	๒	๒	-	-	-	
ผู้ช่วยนักสันตนาการ	๑	๑	๑	๑	-	-	-	
ครูอาสาพัฒนาการศึกษา	๒	๒	๒	๒	-	-	-	(เงินอุดหนุนทั่วไป)
ผู้ช่วยเจ้าพนักงานธุรการ	๒	๒	๑	๑	-	-๑	-	ปรับเกลี่ยไปฝ่าย บริหารงานทั่วไป
ผู้ช่วยเจ้าพนักงานการเงินและบัญชี	๑	๑	-	-	-	-๑	-	ปรับเกลี่ยไปฝ่าย บริหารงานทั่วไป
พนักงานขับรถยนต์	๒	๒	-	-	-	-๒	-	ปรับเกลี่ยไปฝ่าย บริหารงานทั่วไป
รวม	๑๑	๑๑	๗	๗	-	-๔	-	
พนักงานจ้างทั่วไป								
คนงาน	๒	๑๑	๑๓	๑๓	+๙	+๒	-	-ปรับเกลี่ยและ ตัดโอนจาก กองช่าง ๙ อัตรากำลัง -กำหนดเพิ่ม ๒ อัตรากำลัง
คนงาน (คนพิการ)	-	-	-	๑	-	-	+๑	กำหนดเพิ่ม
คนงาน	๑	๑	๑	๑	-	-	-	(เงินอุดหนุนทั่วไป)
คนสวน	๒	๓	๓	๓	+๑	-	-	ปรับเกลี่ยและ ตัดโอนจาก กองช่าง ๑ อัตรากำลัง
รวม	๕	๑๕	๑๗	๑๘	+๑๐	+๒	+๑	

กรอบอัตรากำลัง ๓ ปี ประจำปีงบประมาณ พ.ศ. ๒๕๖๗ - ๒๕๖๙ (ต่อ)

ส่วนราชการ	กรอบ อัตรากำลัง เดิม	กรอบอัตราตำแหน่ง ที่คาดว่าจะต้องใช้ในช่วง ระยะเวลา ๓ ปีข้างหน้า			อัตรากำลังคน เพิ่ม/ลด			หมายเหตุ
		๒๕๖๗	๒๕๖๘	๒๕๖๙	๒๕๖๗	๒๕๖๘	๒๕๖๙	
ฝ่ายบริหารงานทั่วไป								
นักบริหารงานทั่วไป ระดับต้น	-	-	๑	๑	-	+๑	-	กำหนดเพิ่ม
นักจัดการงานทั่วไป ปก/ชก	-	-	๑	๑	-	+๑	-	กำหนดเพิ่ม
นักวิชาการคอมพิวเตอร์ ปก/ชก	-	-	๑	๑	-	+๑	-	กำหนดเพิ่ม
เจ้าพนักงานธุรการ ปง/ชง	-	-	๑	๑	-	+๑	-	ปรับเกลี่ยจาก ฝ่ายส่งเสริม การศึกษา
เจ้าพนักงานการเงินและบัญชี ปง/ชง	-	-	๑	๑	-	+๑	-	ปรับเกลี่ยจาก ฝ่ายส่งเสริม การศึกษา
เจ้าพนักงานพัสดุ ปง/ชง	-	-	๑	๑	-	+๑	-	ปรับเกลี่ยจาก ฝ่ายส่งเสริม การศึกษา
รวม	-	-	๖	๖	-	+๖	-	
พนักงานจ้างตามภารกิจ								
ผู้ช่วยนักจัดการงานทั่วไป	-	-	๑	๑	-	+๑	-	กำหนดเพิ่ม
ผู้ช่วยเจ้าพนักงานธุรการ	-	-	๑	๑	-	+๑	-	ปรับเกลี่ยจาก ฝ่ายส่งเสริม การศึกษา
ผู้ช่วยเจ้าพนักงานการเงินและบัญชี	-	-	๑	๑	-	+๑	-	ปรับเกลี่ยจาก ฝ่ายส่งเสริม การศึกษา
ผู้ช่วยเจ้าพนักงานพัสดุ	-	-	๑	๑	-	+๑	-	กำหนดเพิ่ม
พนักงานขับรถยนต์	-	-	๒	๒	-	+๒	-	ปรับเกลี่ยจาก ฝ่ายส่งเสริม การศึกษา
รวม	-	-	๖	๖	-	+๖	-	

กรอบอัตรากำลัง ๓ ปี ประจำปีงบประมาณ พ.ศ. ๒๕๖๗ - ๒๕๖๙ (ต่อ)

ส่วนราชการ	กรอบอัตรากำลังเดิม	กรอบอัตรากำลังตำแหน่งที่คาดว่าจะต้องใช้ในช่วงระยะเวลา ๓ ปีข้างหน้า			อัตรากำลังคนเพิ่ม/ลด			หมายเหตุ
		๒๕๖๗	๒๕๖๘	๒๕๖๙	๒๕๖๗	๒๕๖๘	๒๕๖๙	
<u>โรงเรียนในสังกัดองค์การบริหารส่วนจังหวัดสระแก้ว</u>								
<u>โรงเรียนเขาคอกรรจวิทยาคม</u>								
ผู้อำนวยการสถานศึกษา	๑	๑	๑	๑	-	-	-	
รองผู้อำนวยการสถานศึกษา	๓	๓	๓	๓	-	-	-	
ครู	๔๙	๕๑	๕๓	๕๓	+๒	+๒	-	ปี ๖๗ -ระดับเป็นครูผู้ช่วย ๑ - เลื่อนเป็นครู ๓ ปี ๖๘ - เลื่อนเป็นครู ๒
ครูผู้ช่วย	๑๐	๘	๖	๖	-๒	-๒	-	
รวม	๖๓	๖๓	๖๓	๖๓	-	-	-	
<u>บุคลากรสนับสนุนการสอน</u>								
ผู้ช่วยเจ้าพนักงานธุรการ	๑	๑	๑	๑	-	-	-	
ผู้ช่วยเจ้าพนักงานการเงินและบัญชี	๒	๒	๒	๒	-	-	-	
ผู้ช่วยโภชนาการ	๑	๑	๑	๑	-	-	-	
รวม	๔	๔	๔	๔				
<u>บุคลากรสนับสนุนสถานศึกษา</u>								
ภารโรง	๓	๓	๓	๓	-	-	-	
รวม	๓	๓	๓	๓				
<u>พนักงานจ้างตามภารกิจ *</u>								
ผู้ช่วยครูผู้ช่วย	๕	๕	๕	๕	-	-	-	
ผู้ช่วยนักวิชาการเงินและบัญชี	๑	๑	๑	๑	-	-	-	
ผู้ช่วยนักทรัพยากรบุคคล	๑	๑	๑	๑	-	-	-	
ผู้ช่วยเจ้าพนักงานธุรการ	๑	๑	๑	๑	-	-	-	
พนักงานขับรถยนต์	๑	๑	๑	๑	-	-	-	
รวม	๙	๙	๙	๙				
<u>พนักงานจ้างทั่วไป *</u>								
คนงาน	๓	๓	๓	๓	-	-	-	
รวม	๓	๓	๓	๓				

กรอบอัตรากำลัง ๓ ปี ประจำปีงบประมาณ พ.ศ. ๒๕๖๗ - ๒๕๖๙ (ต่อ)

ส่วนราชการ	กรอบ อัตรากำลัง เดิม	กรอบอัตรากำลังตำแหน่ง ที่คาดว่าจะต้องใช้ในช่วง ระยะเวลา ๓ ปีข้างหน้า			อัตรากำลังคน เพิ่ม/ลด			หมายเหตุ
		๒๕๖๗	๒๕๖๘	๒๕๖๙	๒๕๖๗	๒๕๖๘	๒๕๖๙	
<u>โรงเรียนชุมชนบ้านโนนจิก</u>								
ผู้อำนวยการสถานศึกษา	๑	๑	๑	๑	-	-	-	
รองผู้อำนวยการสถานศึกษา	-	-	๑	๑	-	+๑	-	ปรับเกลี้ยจากร.ชั้นนอกแก้ว
ครู	๑๐	๑๑	๑๑	๑๐	+๑	-	-๑	ปี ๖๗ ครูผู้ช่วยเลื่อนเป็นครูปี ๖๙ ครูลดระดับเป็นครูผู้ช่วย
ครูผู้ช่วย	๑	-	-	๑	-๑	-	+๑	
รวม	๑๒	๑๒	๑๓	๑๓	-	+๑	-	
<u>บุคลากรสนับสนุนการสอน</u>								
ผู้ช่วยเจ้าพนักงานการเงินและบัญชี	๑	๑	๑	๑	-	-	-	
รวม	๑	๑	๑	๑				
<u>บุคลากรสนับสนุนสถานศึกษา</u>								
ภารโรง	๑	๑	๑	๑	-	-	-	
รวม	๑	๑	๑	๑				
<u>พนักงานจ้างตามภารกิจ *</u>								
ผู้ช่วยครูผู้ช่วย	๔	๕	๕	๕	+๑	-	-	กำหนดเพิ่ม
ผู้ช่วยเจ้าพนักงานธุรการ	๑	๑	๑	๑	-	-	-	
พนักงานขับรถยนต์	๑	๑	๑	๑	-	-	-	
รวม	๖	๗	๗	๗	+๑			
<u>พนักงานจ้างทั่วไป *</u>								
ภารโรง	๑	๑	๑	๑	-	-	-	
รวม	๑	๑	๑	๑				

กรอบอัตรากำลัง ๓ ปี ประจำปีงบประมาณ พ.ศ. ๒๕๖๗ - ๒๕๖๙ (ต่อ)

ส่วนราชการ	กรอบอัตรากำลังเดิม	กรอบอัตราตำแหน่งที่คาดว่าจะต้องใช้ในช่วงระยะเวลา ๓ ปีข้างหน้า			อัตรากำลังคนเพิ่ม/ลด			หมายเหตุ
		๒๕๖๗	๒๕๖๘	๒๕๖๙	๒๕๖๗	๒๕๖๘	๒๕๖๙	
<u>โรงเรียนชั้นนวกแก้ววิทยา</u>								
ผู้อำนวยการสถานศึกษา	๑	๑	๑	๑	-	-	-	
รองผู้อำนวยการสถานศึกษา	๒	๒	๑	๑	-	-๑	-	ปรับเปลี่ยนไป รร. ชุมชนบ้านโนนจิก
ครู	๓๒	๓๑	๓๒	๒๗	-๑	+๑	-๕	ปี ๖๗ -ยุบเลิก ๑ -ลดระดับเป็นครูผู้ช่วย ๑ -เลื่อนเป็นครู ๑ ปี ๖๘ -เลื่อนเป็นครู ปี ๖๙ ครู ลดระดับเป็นครูผู้ช่วย
ครูผู้ช่วย	๓	๓	๒	๗	-	-๑	+๕	
รวม	๓๘	๓๗	๓๖	๓๖	-๑	-๑	-	
<u>บุคลากรสนับสนุนการสอน</u>								
ผู้ช่วยเจ้าพนักงานการเงินและบัญชี	๑	๑	๑	๑	-	-	-	
ผู้ช่วยเจ้าพนักงานธุรการ	๑	๑	๑	๑	-	-	-	
ผู้ช่วยเจ้าพนักงานพัสดุ	๑	๑	๑	๑	-	-	-	
รวม	๓	๓	๓	๓				
<u>บุคลากรสนับสนุนสถานศึกษา</u>								
ภารโรง	๒	๒	๒	๒	-	-	-	
รวม	๒	๒	๒	๒				
<u>พนักงานจ้างตามภารกิจ *</u>								
ผู้ช่วยครูผู้ช่วย	๒	๒	๒	๖	-	-	+๔	กำหนดเพิ่ม
ผู้ช่วยนักวิชาการการเงินและบัญชี	๑	๑	๑	๑	-	-	-	
ผู้ช่วยนักทรัพยากรบุคคล	๑	๑	๑	๑	-	-	-	
ผู้ช่วยเจ้าพนักงานธุรการ	๑	๑	๑	๑	-	-	-	
พนักงานขับรถยนต์	๑	๑	๑	๑	-	-	-	
รวม	๖	๖	๖	๑๐	-	-	+๔	
<u>พนักงานจ้างทั่วไป *</u>								
คนงาน	๒	๒	๒	๒	-	-	-	
รวม	๒	๒	๒	๒				

กรอบอัตรากำลัง ๓ ปี ประจำปีงบประมาณ พ.ศ. ๒๕๖๗ - ๒๕๖๙ (ต่อ)

ส่วนราชการ	กรอบ อัตรากำลัง เดิม	กรอบอัตรากำลังตำแหน่ง ที่คาดว่าจะต้องใช้ในช่วง ระยะเวลา ๓ ปีข้างหน้า			อัตรากำลังคน เพิ่ม/ลด			หมายเหตุ
		๒๕๖๗	๒๕๖๘	๒๕๖๙	๒๕๖๗	๒๕๖๘	๒๕๖๙	
<u>โรงเรียนทรัพย์สมบูรณ์วิทยา</u>								
ผู้อำนวยการสถานศึกษา	๑	๑	๑	๑	-	-	-	
รองผู้อำนวยการสถานศึกษา	-	-	-	-	-	-	-	
ครู	๑๔	๑๕	๑๕	๑๕	+๑	-	-	ปี ๖๗ - ครูผู้ช่วย เลื่อนเป็นครู
ครูผู้ช่วย	๒	๑	๑	๑	-๑	-	-	
รวม	๑๗	๑๗	๑๗	๑๗	-	-	-	
<u>บุคลากรสนับสนุนการสอน</u>								
ผู้ช่วยเจ้าพนักงานการเงินและบัญชี	๑	๑	๑	๑	-	-	-	
รวม	๑	๑	๑	๑				
<u>บุคลากรสนับสนุนสถานศึกษา</u>								
ภารโรง	๑	๑	๑	๑	-	-	-	
รวม	๑	๑	๑	๑				
<u>พนักงานจ้างตามภารกิจ *</u>								
ผู้ช่วยครูผู้ช่วย	๒	๒	๒	๓	-	-	+๑	กำหนดเพิ่ม
ผู้ช่วยนักวิชาการเงินและบัญชี	๑	๑	๑	๑	-	-	-	
ผู้ช่วยนักทรัพยากรบุคคล	๑	๑	๑	๑	-	-	-	
ผู้ช่วยเจ้าพนักงานธุรการ	๑	๑	๑	๑	-	-	-	
พนักงานขับรถยนต์	๑	๑	๑	๑	-	-	-	
รวม	๖	๖	๖	๗	-	-	+๑	
<u>พนักงานจ้างทั่วไป *</u>								
คนงาน	๒	๒	๒	๒	-	-	-	
รวม	๒	๒	๒	๒				

กรอบอัตรากำลัง ๓ ปี ประจำปีงบประมาณ พ.ศ. ๒๕๖๗ - ๒๕๖๙ (ต่อ)

ส่วนราชการ	กรอบ อัตรากำลัง เดิม	กรอบอัตรากำลังตำแหน่ง ที่คาดว่าจะต้องใช้ในช่วง ระยะเวลา ๓ ปีข้างหน้า			อัตรากำลังคน เพิ่ม/ลด			หมายเหตุ
		๒๕๖๗	๒๕๖๘	๒๕๖๙	๒๕๖๗	๒๕๖๘	๒๕๖๙	
<u>โรงเรียนไทรคี่วิทยา</u>								
ผู้อำนวยการสถานศึกษา	๑	๑	๑	๑	-	-	-	
รองผู้อำนวยการสถานศึกษา	-	-	-	-	-	-	-	
ครู	๑๑	๑๒	๑๒	๘	+๑	-	-๔	ปี ๖๗ - ครูผู้ช่วย เลื่อนเป็นครู ปี ๖๙ ครู ลดระดับเป็น ครูผู้ช่วย
ครูผู้ช่วย	๒	๑	๑	๕	-๑	-	+๔	
รวม	๑๔	๑๔	๑๔	๑๔	-	-	-	
<u>บุคลากรสนับสนุนการสอน</u>								
ผู้ช่วยเจ้าพนักงานการเงินและบัญชี	๑	๑	๑	๑	-	-	-	
รวม	๑	๑	๑	๑				
<u>บุคลากรสนับสนุนสถานศึกษา</u>								
ภารโรง	๑	๑	๑	๑	-	-	-	
รวม	๑	๑	๑	๑				
<u>พนักงานจ้างตามภารกิจ *</u>								
ผู้ช่วยครูผู้ช่วย	๖	๖	๖	๖	-	-	-	
ผู้ช่วยนักวิชาการเงินและบัญชี	๑	๑	๑	๑	-	-	-	
ผู้ช่วยนักทรัพยากรบุคคล	๑	๑	๑	๑	-	-	-	
ผู้ช่วยเจ้าพนักงานธุรการ	๑	๑	๑	๑	-	-	-	
พนักงานขับรถยนต์	๑	๑	๑	๑	-	-	-	
รวม	๑๐	๑๐	๑๐	๑๐				
<u>พนักงานจ้างทั่วไป *</u>								
คนงาน	๒	๒	๒	๒	-	-	-	
รวม	๒	๒	๒	๒				

กรอบอัตรากำลัง ๓ ปี ประจำปีงบประมาณ พ.ศ. ๒๕๖๗ - ๒๕๖๙ (ต่อ)

ส่วนราชการ	กรอบ อัตรากำลัง เดิม	กรอบอัตรากำลังตำแหน่ง ที่คาดว่าจะต้องใช้ในช่วง ระยะเวลา ๓ ปีข้างหน้า			อัตรากำลังคน เพิ่ม/ลด			หมายเหตุ
		๒๕๖๗	๒๕๖๘	๒๕๖๙	๒๕๖๗	๒๕๖๘	๒๕๖๙	
<u>โรงเรียนนิคมสงเคราะห์ ๑</u>								
ผู้อำนวยการสถานศึกษา	๑	๑	๑	๑	-	-	-	
รองผู้อำนวยการสถานศึกษา	-	-	-	-	-	-	-	
ครู	๗	๗	๗	๗	-	-	-	
ครูผู้ช่วย	๑	๑	๑	๑	-	-	-	
รวม	๙	๙	๙	๙				
<u>บุคลากรสนับสนุนการสอน</u>								
ผู้ช่วยเจ้าพนักงานการเงินและบัญชี	๑	๑	๑	๑	-	-	-	
รวม	๑	๑	๑	๑				
<u>บุคลากรสนับสนุนสถานศึกษา</u>								
ภารโรง	๑	๑	๑	๑	-	-	-	
รวม	๑	๑	๑	๑				
<u>พนักงานจ้างตามภารกิจ *</u>								
ผู้ช่วยครูผู้ช่วย	๓	๓	๕	๕	-	+๒	-	กำหนดเพิ่ม
ผู้ช่วยเจ้าพนักงานธุรการ	๑	๑	๑	๑	-	-	-	
พนักงานขับรถยนต์	๑	๑	๑	๑	-	-	-	
รวม	๕	๕	๗	๗		+๒		
<u>พนักงานจ้างทั่วไป *</u>								
ภารโรง	๑	๑	๑	๑	-	-	-	
รวม	๑	๑	๑	๑				

กรอบอัตรากำลัง ๓ ปี ประจำปีงบประมาณ พ.ศ. ๒๕๖๗ - ๒๕๖๙ (ต่อ)

ส่วนราชการ	กรอบ อัตรากำลัง เดิม	กรอบอัตราตำแหน่ง ที่คาดว่าจะต้องใช้ในช่วง ระยะเวลา ๓ ปีข้างหน้า			อัตรากำลังคน เพิ่ม/ลด			หมายเหตุ
		๒๕๖๗	๒๕๖๘	๒๕๖๙	๒๕๖๗	๒๕๖๘	๒๕๖๙	
<u>โรงเรียนบ้านแก้งวิทยา</u>								
ผู้อำนวยการสถานศึกษา	๑	๑	๑	๑	-	-	-	
รองผู้อำนวยการสถานศึกษา	๒	๒	๒	๒	-	-	-	
ครู	๕๐	๕๒	๕๓	๕๐	+๒	+๑	-๓	ปี ๖๗,๖๘ - ครูผู้ช่วย เลื่อนเป็นครู ปี ๖๙ ครู ลดระดับเป็น ครูผู้ช่วย
ครูผู้ช่วย	๘	๖	๕	๘	-๒	-๑	+๓	
รวม	๖๑	๖๑	๖๑	๖๑	-	-	-	
<u>บุคลากรสนับสนุนการสอน</u>								
ผู้ช่วยเจ้าพนักงานการเงินและบัญชี	๑	๑	๑	๑	-	-	-	
ผู้ช่วยเจ้าพนักงานธุรการ	๒	๒	๒	๒	-	-	-	
ผู้ช่วยเจ้าพนักงานพัสดุ	๑	๑	๑	๑	-	-	-	
รวม	๔	๔	๔	๔				
<u>บุคลากรสนับสนุนสถานศึกษา</u>								
ภารโรง	๓	๓	๓	๓	-	-	-	
รวม	๓	๓	๓	๓				
<u>พนักงานจ้างตามภารกิจ *</u>								
ผู้ช่วยครูผู้ช่วย	๒	๓	๓	๓	+๑	-	-	กำหนดเพิ่ม
ผู้ช่วยนักวิชาการเงินและบัญชี	๑	๑	๑	๑	-	-	-	
ผู้ช่วยนักทรัพยากรบุคคล	๑	๑	๑	๑	-	-	-	
ผู้ช่วยเจ้าพนักงานธุรการ	๑	๑	๑	๑	-	-	-	
พนักงานขับรถยนต์	๑	๑	๑	๑	-	-	-	
รวม	๖	๗	๗	๗	+๑	-	-	
<u>พนักงานจ้างทั่วไป *</u>								
คนงาน	๒	๒	๒	๒	-	-	-	
รวม	๒	๒	๒	๒				

กรอบอัตรากำลัง ๓ ปี ประจำปีงบประมาณ พ.ศ. ๒๕๖๗ - ๒๕๖๙ (ต่อ)

ส่วนราชการ	กรอบ อัตรากำลัง เดิม	กรอบอัตราตำแหน่ง ที่คาดว่าจะต้องใช้ในช่วง ระยะเวลา ๓ ปีข้างหน้า			อัตรากำลังคน เพิ่ม/ลด			หมายเหตุ
		๒๕๖๗	๒๕๖๘	๒๕๖๙	๒๕๖๗	๒๕๖๘	๒๕๖๙	
<u>โรงเรียนบ้านนางาม</u>								
ผู้อำนวยการสถานศึกษา	๑	๑	๑	๑	-	-	-	
รองผู้อำนวยการสถานศึกษา	-	-	-	-	-	-	-	
ครู	๙	๑๐	๑๐	๑๐	+๑	-	-	ปี ๖๗ ครูผู้ช่วย เลื่อนเป็นครู
ครูผู้ช่วย	๑	-	-	-	-๑	-	-	
รวม	๑๑	๑๑	๑๑	๑๑	-	-	-	
<u>บุคลากรสนับสนุนการสอน</u>								
ผู้ช่วยเจ้าพนักงานการเงินและบัญชี	๑	๑	๑	๑	-	-	-	
รวม	๑	๑	๑	๑				
<u>บุคลากรสนับสนุนสถานศึกษา</u>								
ภารโรง	๑	๑	๑	๑	-	-	-	
รวม	๑	๑	๑	๑				
<u>พนักงานจ้างตามภารกิจ *</u>								
ผู้ช่วยครูผู้ช่วย	๕	๖	๖	๖	+๑	-	-	กำหนดเพิ่ม
ผู้ช่วยเจ้าพนักงานธุรการ	๑	๑	๑	๑	-	-	-	
พนักงานขับรถยนต์	๑	๑	๑	๑	-	-	-	
รวม	๗	๘	๘	๘	+๑	-	-	
<u>พนักงานจ้างทั่วไป *</u>								
ภารโรง	๑	๑	๑	๑	-	-	-	
รวม	๑	๑	๑	๑				

กรอบอัตรากำลัง ๓ ปี ประจำปีงบประมาณ พ.ศ. ๒๕๖๗ - ๒๕๖๙ (ต่อ)

ส่วนราชการ	กรอบ อัตรากำลัง เดิม	กรอบอัตรากำลังตำแหน่ง ที่คาดว่าจะต้องใช้ในช่วง ระยะเวลา ๓ ปีข้างหน้า			อัตรากำลังคน เพิ่ม/ลด			หมายเหตุ
		๒๕๖๗	๒๕๖๘	๒๕๖๙	๒๕๖๗	๒๕๖๘	๒๕๖๙	
โรงเรียนวัฒนานคร								
ผู้อำนวยการสถานศึกษา	๑	๑	๑	๑	-	-	-	
รองผู้อำนวยการสถานศึกษา	๔	๔	๔	๔	-	-	-	
ครู	๙๔	๙๗	๙๗	๙๗	+๓	-	-	
ครูผู้ช่วย	๑๔	๑๑	๑๑	๑๑	-๓	-	-	
รวม	๑๑๓	๑๑๓	๑๑๓	๑๑๓	-	-	-	
ลูกจ้างประจำ								
ช่างครุภัณฑ์ ชั้น ๓	๑	๑	๑	๑	-	-	-	
รวม	๑	๑	๑	๑				
บุคลากรสนับสนุนการสอน								
ผู้ช่วยเจ้าพนักงานการเงินและบัญชี	๑	๑	๑	๑	-	-	-	
ผู้ช่วยเจ้าพนักงานธุรการ	๔	๔	๔	๔	-	-	-	
ผู้ช่วยเจ้าพนักงานพัสดุ	๑	๑	๑	๑	-	-	-	
รวม	๖	๖	๖	๖				
บุคลากรสนับสนุนสถานศึกษา								
ภารโรง	๕	๕	๕	๕	-	-	-	
รวม	๕	๕	๕	๕				
พนักงานจ้างตามภารกิจ *								
ผู้ช่วยครูผู้ช่วย	๕	๕	๙	๙	-	+๔	-	กำหนดเพิ่ม
ผู้ช่วยนักวิชาการเงินและบัญชี	๑	๑	๑	๑	-	-	-	
ผู้ช่วยนักทรัพยากรบุคคล	๑	๑	๑	๑	-	-	-	
ผู้ช่วยเจ้าพนักงานธุรการ	๑	๑	๑	๑	-	-	-	
พนักงานขับรถยนต์	๒	๒	๒	๒	-	-	-	
รวม	๑๐	๑๐	๑๔	๑๔	-	+๔	-	
พนักงานจ้างทั่วไป *								
คนงาน	๒	๒	๒	๒	-	-	-	
รวม	๒	๒	๒	๒				

กรอบอัตรากำลัง ๓ ปี ประจำปีงบประมาณ พ.ศ. ๒๕๖๗ - ๒๕๖๙ (ต่อ)

ส่วนราชการ	กรอบ อัตรากำลัง เดิม	กรอบอัตรากำลังตำแหน่ง ที่คาดว่าจะต้องใช้ในช่วง ระยะเวลา ๓ ปีข้างหน้า			อัตรากำลังคน เพิ่ม/ลด			หมายเหตุ
		๒๕๖๗	๒๕๖๘	๒๕๖๙	๒๕๖๗	๒๕๖๘	๒๕๖๙	
<u>โรงเรียนสิรินธรอนุสรณ์</u>								
ผู้อำนวยการสถานศึกษา	๑	๑	๑	๑	-	-	-	
รองผู้อำนวยการสถานศึกษา	๑	๑	๑	๑	-	-	-	
ครู	๒๙	๒๘	๒๘	๒๓	-๑	-	-๕	ปี ๖๗ -ครูลดระดับ เป็นครูผู้ช่วย ปี ๖๙ -ครูลดระดับ เป็นครูผู้ช่วย
ครูผู้ช่วย	๓	๔	๔	๙	+๑	-	+๕	
รวม	๓๔	๓๔	๓๔	๓๔	-	-	-	
<u>ลูกจ้างประจำ</u>								
ภารโรง	๑	๑	๑	๑	-	-	-	
รวม	๑	๑	๑	๑				
<u>บุคลากรสนับสนุนการสอน</u>								
ผู้ช่วยเจ้าพนักงานการเงินและบัญชี	๑	๑	๑	๑	-	-	-	
ผู้ช่วยเจ้าพนักงานธุรการ	๑	๑	๑	๑	-	-	-	
รวม	๒	๒	๒	๒				
<u>บุคลากรสนับสนุนสถานศึกษา</u>								
ภารโรง	๒	๒	๒	๒	-	-	-	
รวม	๒	๒	๒	๒				
<u>พนักงานจ้างตามภารกิจ *</u>								
ผู้ช่วยครูผู้ช่วย	๖	๖	๖	๖	-	-	-	
ผู้ช่วยนักวิชาการเงินและบัญชี	๑	๑	๑	๑	-	-	-	
ผู้ช่วยนักทรัพยากรบุคคล	๑	๑	๑	๑	-	-	-	
ผู้ช่วยเจ้าพนักงานธุรการ	๑	๑	๑	๑	-	-	-	
พนักงานขับรถยนต์	๒	๒	๒	๒	-	-	-	
รวม	๑๑	๑๑	๑๑	๑๑				
<u>พนักงานจ้างทั่วไป *</u>								
คนงาน	๓	๓	๓	๓	-	-	-	
รวม	๓	๓	๓	๓				

กรอบอัตรากำลัง ๓ ปี ประจำปีงบประมาณ พ.ศ. ๒๕๖๗ - ๒๕๖๙ (ต่อ)

ส่วนราชการ	กรอบอัตรากำลังเดิม	กรอบอัตรากำลังตำแหน่งที่คาดว่าจะต้องใช้ในช่วงระยะเวลา ๓ ปีข้างหน้า			อัตรากำลังคนเพิ่ม/ลด			หมายเหตุ
		๒๕๖๗	๒๕๖๘	๒๕๖๙	๒๕๖๗	๒๕๖๘	๒๕๖๙	
<u>โรงเรียนบ้านหนองหัวช้าง</u>								ได้รับการจัดสรรงบประมาณจากสำนักงานงบประมาณแล้วจึงสามารถสรรหาตำแหน่งดังกล่าวได้ *ปรับขยายตำแหน่งครูผู้ช่วย เป็นตำแหน่งครู ๑ อัตรา *ครูลดระดับเป็นครูผู้ช่วย ๑ อัตรา
ผู้อำนวยการสถานศึกษา	๑	๑	๑	๑	-	-	-	
รองผู้อำนวยการสถานศึกษา	-	-	-	-	-	-	-	
ครู	-	๒	๒	๒	+๒	-	-	
ครูผู้ช่วย	๕	๓	๓	๓	-๒	-	-	
รวม	๖	๖	๖	๖	-	-	-	
<u>บุคลากรสนับสนุนการสอน</u>								
ผู้ช่วยเจ้าพนักงานการเงินและบัญชี	๑	๑	๑	๑	-	-	-	
รวม	๑	๑	๑	๑				
<u>บุคลากรสนับสนุนสถานศึกษา</u>								
ภารโรง	๑	๑	๑	๑	-	-	-	
รวม	๑	๑	๑	๑				
<u>พนักงานจ้างตามภารกิจ *</u>								
ผู้ช่วยครูผู้ช่วย	๑๑	๑๑	๑๑	๑๑	-	-	-	
ผู้ช่วยเจ้าพนักงานธุรการ	๑	๑	๑	๑	-	-	-	
พนักงานขับรถยนต์	๑	๑	๑	๑	-	-	-	
รวม	๑๓	๑๓	๑๓	๑๓				
<u>พนักงานจ้างทั่วไป *</u>								
คณงาน	๑	๑	๑	๑	-	-	-	
รวม	๑	๑	๑	๑	-	-	-	
รวมข้าราชการครู	๓๗๘	๓๗๗	๓๗๗	๓๗๗	-๑	-	-	
รวมบุคลากรของโรงเรียนในสังกัดฯ	๔๒๖	๔๒๕	๔๒๕	๔๒๕	-๑	-	-	

หมายเหตุ * พนักงานจ้างตามภารกิจและพนักงานจ้างทั่วไปของสถานศึกษา ได้กำหนดตำแหน่งและตั้งงบประมาณไว้ที่กองการศึกษา ศาสนาและวัฒนธรรม จึงไม่นำมานับรวม

กรอบอัตรากำลัง ๓ ปี ประจำปีงบประมาณ พ.ศ. ๒๕๖๗ - ๒๕๖๙ (ต่อ)

ส่วนราชการ	กรอบ อัตรากำลัง เดิม	กรอบอัตราตำแหน่ง ที่คาดว่าจะต้องใช้ในช่วง ระยะเวลา ๓ ปีข้างหน้า			อัตรากำลังคน เพิ่ม/ลด			หมายเหตุ
		๒๕๖๗	๒๕๖๘	๒๕๖๙	๒๕๖๗	๒๕๖๘	๒๕๖๙	
กองพัสดุและทรัพย์สิน (๒๑) นักบริหารงานการคลัง ระดับกลาง	๑	๑	๑	๑	-	-	-	
ฝ่ายจัดหาพัสดุ นักบริหารงานการคลัง ระดับต้น	๑	๑	๑	๑	-	-	-	
นักวิชาการพัสดุ ปก/ชก	๒	๒	๒	๒	-	-	-	
เจ้าพนักงานพัสดุ ปง/ชง	๓	๓	๓	๓	-	-	-	
รวม	๗	๗	๗	๗	-	-	-	
พนักงานจ้างตามภารกิจ								
ผู้ช่วยนักวิชาการพัสดุ	๒	๒	๒	๒	-	-	-	
ผู้ช่วยเจ้าพนักงานพัสดุ	๑	๑	๑	๑	-	-	-	
พนักงานขับรถยนต์	๑	๑	๑	๑	-	-	-	
รวม	๔	๔	๔	๔	-	-	-	
ฝ่ายทะเบียนพัสดุและทรัพย์สิน นักบริหารงานการคลัง ระดับต้น	๑	๑	๑	๑	-	-	-	
นักวิชาการพัสดุ ปก/ชก	๒	๒	๒	๒	-	-	-	
เจ้าพนักงานพัสดุ ปง/ชง	๓	๓	๓	๓	-	-	-	
รวม	๖	๖	๖	๖	-	-	-	
พนักงานจ้างตามภารกิจ								
ผู้ช่วยนักวิชาการพัสดุ	๒	๒	๒	๒	-	-	-	
ผู้ช่วยเจ้าพนักงานพัสดุ	๑	๑	๑	๑	-	-	-	
รวม	๓	๓	๓	๓	-	-	-	

กรอบอัตรากำลัง ๓ ปี ประจำปีงบประมาณ พ.ศ. ๒๕๖๗ - ๒๕๖๙ (ต่อ)

ส่วนราชการ	กรอบ อัตรากำลัง เดิม	กรอบอัตรากำลังตำแหน่ง ที่คาดว่าจะต้องใช้ในช่วง ระยะเวลา ๓ ปีข้างหน้า			อัตรากำลังคน เพิ่ม/ลด			หมายเหตุ
		๒๕๖๗	๒๕๖๘	๒๕๖๙	๒๕๖๗	๒๕๖๘	๒๕๖๙	
กองการเจ้าหน้าที่ (๒๙) นักบริหารงานทั่วไป ระดับกลาง	๑	๑	๑	๑	-	-	-	
ฝ่ายสรรหาและบรรจุแต่งตั้ง นักบริหารงานทั่วไป ระดับต้น	๑	๑	๑	๑	-	-	-	
นักจัดการงานทั่วไป ปก/ชก	๑	๑	๑	๑	-	-	-	
นักทรัพยากรบุคคล ปก/ชก	๔	๔	๓	๓	-	-๑	-	ปรับเกลี่ยไป กลุ่มงานบุคลากรฯ
นักวิชาการคอมพิวเตอร์ ปก/ชก	๑	๑	๑	๑	-	-	-	
เจ้าพนักงานธุรการ ปง/ชง	๑	-	-	-	-๑	-	-	ปรับเกลี่ยไป ฝ่ายส่งเสริมฯ
เจ้าพนักงานธุรการ ปง/ชง	-	๑	๑	๑	+๑	-	-	ปรับเกลี่ยจาก ฝ่ายวินัยฯ
รวม	๙	๙	๘	๘	-	-๑	-	
พนักงานจ้างตามภารกิจ ผู้ช่วยนักทรัพยากรบุคคล	๑	๑	๒	๒	-	+๑	-	กำหนดเพิ่ม
รวม	๑	๑	๒	๒	-	+๑	-	
ฝ่ายส่งเสริมและพัฒนาบุคลากร นักบริหารงานทั่วไป ระดับต้น	๑	๑	๑	๑	-	-	-	
นักจัดการงานทั่วไป ปก/ชก	๒	๒	๒	๒	-	-	-	
นักทรัพยากรบุคคล ปก/ชก	๑	๑	๑	๑	-	-	-	
เจ้าพนักงานธุรการ ปง/ชง	๒	๑	๑	๑	-๑	-	-	ปรับเกลี่ยไป ฝ่ายวินัยฯ
เจ้าพนักงานธุรการ ปง/ชง	-	๑	๑	๑	+๑	-	-	ปรับเกลี่ยจาก ฝ่ายสรรหาฯ
รวม	๖	๖	๖	๖	-	-	-	
พนักงานจ้างตามภารกิจ ผู้ช่วยนักจัดการงานทั่วไป	๑	๑	๑	๑	-	-	-	
ผู้ช่วยเจ้าพนักงานธุรการ	๑	๑	๑	๑	-	-	-	
รวม	๒	๒	๒	๒	-	-	-	

กรอบอัตรากำลัง ๓ ปี ประจำปีงบประมาณ พ.ศ. ๒๕๖๗ - ๒๕๖๙ (ต่อ)

ส่วนราชการ	กรอบ อัตรากำลัง เดิม	กรอบอัตราตำแหน่ง ที่คาดว่าจะต้องใช้ในช่วง ระยะเวลา ๓ ปีข้างหน้า			อัตรากำลังคน เพิ่ม/ลด			หมายเหตุ
		๒๕๖๗	๒๕๖๘	๒๕๖๙	๒๕๖๗	๒๕๖๘	๒๕๖๙	
กองการเจ้าหน้าที่ (๒๙) ฝ่ายวินัยและส่งเสริมคุณธรรม นักบริหารงานทั่วไป ระดับต้น	๑	๑	๑	๑	-	-	-	
นักจัดการงานทั่วไป ปก/ชก	-	๑	๑	๑	+๑	-	-	ปรับเกลี่ยจาก เจ้าพนักงานธุรการ
นิติกร ปก/ชก	๑	๑	๒	๒	-	+๑	-	กำหนดเพิ่ม
เจ้าพนักงานธุรการ ปง/ชง	๒	-	-	-	-๒	-	-	- ปรับเกลี่ยไป ฝ่ายสรรหา - ปรับเกลี่ยเป็น นักจัดการงานทั่วไป
เจ้าพนักงานธุรการ ปง/ชง	-	๑	๑	๑	+๑	-	-	ปรับเกลี่ยจาก ฝ่ายส่งเสริมฯ
รวม	๔	๔	๕	๕	-	+๑	-	
พนักงานจ้างตามภารกิจ ผู้ช่วยนิติกร	๑	๑	๑	๑	-	-	-	
พนักงานขับรถยนต์	-	-	๑	๑	-	+๑	-	กำหนดเพิ่ม
รวม	๑	๑	๒	๒	-	+๑	-	
กลุ่มงานบุคลากรทางการศึกษา (นักทรัพยากรบุคคลชำนาญการ พิเศษ)	-	-	๑	๑	-	+๑	-	กำหนดเพิ่ม
นักทรัพยากรบุคคล ปก/ชก	-	-	๑	๑	-	+๑	-	ปรับเกลี่ยจาก ฝ่ายสรรหา
นักทรัพยากรบุคคล ปก/ชก	-	-	๒	๒	-	+๒	-	กำหนดเพิ่ม
เจ้าพนักงานธุรการ ปง/ชง	-	-	๑	๑	-	+๑	-	กำหนดเพิ่ม
รวม	-	-	๕	๕	-	+๕	-	
พนักงานจ้างตามภารกิจ ผู้ช่วยนักทรัพยากรบุคคล	-	-	๑	๑	-	+๑	-	กำหนดเพิ่ม
รวม	-	-	๑	๑	-	+๑	-	

กรอบอัตรากำลัง ๓ ปี ประจำปีงบประมาณ พ.ศ. ๒๕๖๗ - ๒๕๖๙ (ต่อ)

ส่วนราชการ	กรอบ อัตรากำลัง เดิม	กรอบอัตรากำลังตำแหน่ง ที่คาดว่าจะต้องใช้ในช่วง ระยะเวลา ๓ ปีข้างหน้า			อัตรากำลังคน เพิ่ม/ลด			หมายเหตุ
		๒๕๖๗	๒๕๖๘	๒๕๖๙	๒๕๖๗	๒๕๖๘	๒๕๖๙	
หน่วยตรวจสอบภายใน (๑๒)								
นักวิชาการตรวจสอบภายใน ปก/ชก	๓	๓	๒	๒	-	-๑	-	ปรับปรุงเป็น ชำนาญการ พิเศษ ๑ อัตรา
นักวิชาการตรวจสอบภายใน ชำนาญการพิเศษ	-	-	๑	๑	-	+๑	-	ปรับปรุงจาก ชำนาญการ
เจ้าพนักงานการเงินและบัญชี ปง/ชง	๑	๑	๑	๑	-	-	-	
รวม	๔	๔	๔	๔	-	-	-	
พนักงานจ้างตามภารกิจ								
ผู้ช่วยนักวิชาการตรวจสอบภายใน	๑	๑	๑	๑	-	-	-	
ผู้ช่วยเจ้าพนักงานธุรการ	๑	๑	๑	๑	-	-	-	
รวม	๒	๒	๒	๒	-	-	-	
รวมบุคลากรประจำสำนักงาน อบจ.	๕๐๕	๕๑๑	๕๖๙	๕๘๒	+๖	+๕๘	+๑๓	
รวมบุคลากรทั้งสิ้น	๙๓๑	๙๓๖	๙๙๔	๑,๐๐๗	+๕	+๕๘	+๑๓	

สรุปกรอบอัตรากำลัง ๓ ปี
ระหว่างปี พ.ศ. ๒๕๖๗ - ๒๕๖๙

๑. ข้าราชการองค์การบริหารส่วนจังหวัด

ลำดับ ที่	ส่วนราชการ	กรอบ อัตรากำลัง เดิม	อัตรากำลังที่คาดว่าจะ ต้องใช้			เพิ่ม (+) / ลด (-)			หมายเหตุ
			๒๕๖๗	๒๕๖๘	๒๕๖๙	๒๕๖๗	๒๕๖๘	๒๕๖๙	
๑	ปลัดองค์การบริหารส่วนจังหวัด	๑	๑	๑	๑	-	-	-	
๒	รองปลัดองค์การบริหารส่วนจังหวัด	๒	๒	๒	๒	-	-	-	
๓	สำนักปลัดองค์การบริหารส่วนจังหวัด	๒๓	๒๔	๒๕	๒๗	+๑	+๑	+๒	กำหนดเพิ่ม ปรับเกลี่ย เพิ่ม/ลด = เท่าเดิม
๔	สำนักงานเลขานุการ อบจ.	๑๓	๑๓	๑๓	๑๓	-	-	-	ปรับเกลี่ยและ ตัดโอน (ปี ๖๘) เพิ่ม/ลด = เท่าเดิม
๕	กองคลัง	๑๘	๑๘	๑๘	๑๘	-	-	-	
๖	กองช่าง	๒๗	๒๗	๒๗	๒๗	-	-	-	
๗	กองสาธารณสุข	๒๒	๒๒	๓๒	๓๒	-	+๑๐	-	กำหนดเพิ่ม ปรับเกลี่ย เพิ่ม/ลด = เท่าเดิม
๘	กองยุทธศาสตร์และงบประมาณ	๑๘	๑๘	๒๑	๒๑	-	+๓	-	กำหนดเพิ่ม ปรับเกลี่ย เพิ่ม/ลด = เท่าเดิม
๙	กองการศึกษา ศาสนาและวัฒนธรรม	๑๙	๑๙	๒๒	๒๒	-	+๓	-	กำหนดเพิ่ม ปรับเกลี่ย เพิ่ม/ลด = เท่าเดิม
๑๐	กองพัสดุและทรัพย์สิน	๑๓	๑๓	๑๓	๑๓	-	-	-	
๑๑	กองการเจ้าหน้าที่	๑๙	๑๙	๒๔	๒๔	-	+๕	-	กำหนดเพิ่ม ปรับเกลี่ยและตัดโอน เพิ่ม/ลด = เท่าเดิม
๑๒	หน่วยตรวจสอบภายใน	๔	๔	๔	๔	-	-	-	
	รวม	๑๗๙	๑๘๐	๒๐๒	๒๐๔	+๑	+๒๒	+๒	

๒. ลูกจ้างประจำ

ลำดับ ที่	ส่วนราชการ	กรอบ อัตรากำลัง เดิม	อัตรากำลังที่คาดว่าจะ ต้องใช้			เพิ่ม (+) / ลด (-)			หมายเหตุ
			๒๕๖๗	๒๕๖๘	๒๕๖๙	๒๕๖๗	๒๕๖๘	๒๕๖๙	
๑	สำนักปลัดองค์การบริหารส่วนจังหวัด	-	-	-	-	-	-	-	
๒	สำนักงานเลขานุการ องค์การบริหารส่วนจังหวัด	-	-	-	-	-	-	-	
๓	กองคลัง	-	-	-	-	-	-	-	
๔	กองช่าง	๗	๖	๕	๕	-๑	-๑	-	ว่างให้ยุบ
๕	กองสาธารณสุข	-	-	-	-	-	-	-	
๖	กองยุทธศาสตร์และงบประมาณ	-	-	-	-	-	-	-	
๗	กองการศึกษา ศาสนาและวัฒนธรรม	-	-	-	-	-	-	-	
๘	กองพัสดุและทรัพย์สิน	-	-	-	-	-	-	-	
๙	กองการเจ้าหน้าที่	-	-	-	-	-	-	-	
๑๐	หน่วยตรวจสอบภายใน	-	-	-	-	-	-	-	
	รวม	๗	๖	๕	๕	-๑	-๑	-	

๓. พนักงานจ้างตามภารกิจ และพนักงานทั่วไป

ลำดับ ที่	ส่วนราชการ	กรอบ อัตรา กำลังเดิม	อัตราตำแหน่งที่คาดว่าจะ ต้องใช้			เพิ่ม (+) / ลด (-)			หมายเหตุ
			๒๕๖๗	๒๕๖๘	๒๕๖๙	๒๕๖๗	๒๕๖๘	๒๕๖๙	
๑	สำนักปลัดองค์การบริหารส่วนจังหวัด	๔๐	๔๔	๔๖	๕๐	+๔	+๒	+๔	ปรับเกลียและตัดโอน เพิ่ม/ลด = เพิ่ม ๑ กำหนดเพิ่ม ๓ (๖๗) กำหนดเพิ่ม ๒ (๖๘)
๒	สำนักงานเลขานุการ องค์การบริหารส่วนจังหวัด	๙	๙	๙	๙	-	-	-	
๓	กองคลัง	๑๑	๑๑	๑๑	๑๒	-	-	+๑	ปรับเกลียปี ๖๘ เพิ่ม/ลด = เท่าเดิม กำหนดเพิ่ม ๑ (๖๙)
๔	กองช่าง	๘๙	๗๘	๘๕	๘๕	-๑๑	+๗		ปรับเกลียและตัดโอน เพิ่ม/ลด = ลด ๑๑ กำหนดเพิ่ม ๗ อัตรา
๕	กองสาธารณสุข	๒๒	๒๒	๓๓	๓๓	-	+๑๑	-	กำหนดเพิ่ม ปรับเกลีย เพิ่ม/ลด = เท่าเดิม
๖	กองยุทธศาสตร์และงบประมาณ	๘	๘	๑๒	๑๒	-	+๔	-	กำหนดเพิ่ม ปรับเกลีย เพิ่ม/ลด = เท่าเดิม
๗	กองการศึกษา ศาสนาและวัฒนธรรม	๑๒๗	๑๔๐	๑๕๐	๑๕๖	+๑๓	+๑๐	+๖	ปรับเกลียและ ตัดโอน เพิ่ม/ลด = เพิ่ม ๑๐ อัตรา - กำหนดเพิ่ม ๓ อัตรา (๖๗) - กำหนดเพิ่ม ๑๐ (๖๘), ๖ (๖๙) (เงินอุดหนุนฯ ๓ อัตรา)
๘	กองพัสดุและทรัพย์สิน	๗	๗	๗	๗	-	-	-	
๙	กองการเจ้าหน้าที่	๔	๔	๗	๗	-	+๓	-	- กำหนดเพิ่ม
๑๐	หน่วยตรวจสอบภายใน	๒	๒	๒	๒	-	-	-	
	รวม	๓๑๙	๓๒๕	๓๖๒	๓๗๓	+๖	+๓๗	+๑๑	

๔. ข้าราชการครูองค์การบริหารส่วนจังหวัด

ลำดับ ที่	ส่วนราชการ	กรอบ อัตรา กำลังเดิม	อัตราตำแหน่งที่คาดว่าจะ ต้องใช้			เพิ่ม (+) / ลด (-)			หมายเหตุ
			๒๕๖๗	๒๕๖๘	๒๕๖๙	๒๕๖๗	๒๕๖๘	๒๕๖๙	
๑	โรงเรียนเขาคกรรจวิทยา	๖๓	๖๓	๖๓	๖๓	-	-	-	
๒	โรงเรียนชุมชนบ้านโนนจิก	๑๒	๑๒	๑๒	๑๒	-	-	-	
๓	โรงเรียนชั้นบกแก้ววิทยา	๓๘	๓๗	๓๗	๓๗	-๑	-	-	ยุบเลิก ๑ อัตรา
๔	โรงเรียนทรัพย์สมบูรณ์วิทยาคม	๑๗	๑๗	๑๗	๑๗	-	-	-	
๕	โรงเรียนไทรเดี่ยววิทยา	๑๔	๑๔	๑๔	๑๔	-	-	-	
๖	โรงเรียนนิคมสงเคราะห์ ๑	๙	๙	๙	๙	-	-	-	
๗	โรงเรียนบ้านแก้งวิทยา	๖๑	๖๑	๖๑	๖๑	-	-	-	
๘	โรงเรียนบ้านนางาม	๑๑	๑๑	๑๑	๑๑	-	-	-	
๙	โรงเรียนวัฒนานคร	๑๑๓	๑๑๓	๑๑๓	๑๑๓	-	-	-	
๑๐	โรงเรียนสิริราชอนุสรณ์	๓๔	๓๔	๓๔	๓๔	-	-	-	
๑๑	โรงเรียนบ้านหนองหัวช้าง	๖	๖	๖	๖	-	-	-	ได้รับจัดสรรงบ จากสำนัก งบประมาณแล้ว
	รวม	๓๗๘	๓๗๗	๓๗๗	๓๗๗	-๑	-	-	

๕. ลูกจ้างประจำในสถานศึกษา

ลำดับ ที่	ส่วนราชการ	กรอบ อัตรา กำลังเดิม	อัตราตำแหน่งที่คาดว่าจะ ต้องใช้			เพิ่ม (+) / ลด (-)			หมายเหตุ
			๒๕๖๗	๒๕๖๘	๒๕๖๙	๒๕๖๗	๒๕๖๘	๒๕๖๙	
๑	โรงเรียนเขาดกรรจวิทยาาคม	-	-	-	-	-	-	-	
๒	โรงเรียนชุมชนบ้านโนนจิก	-	-	-	-	-	-	-	
๓	โรงเรียนชั้นบกแก้ววิทยา	-	-	-	-	-	-	-	
๔	โรงเรียนทรัพย์สมบูรณ์วิทยาาคม	-	-	-	-	-	-	-	
๕	โรงเรียนไทรเดี่ยววิทยา	-	-	-	-	-	-	-	
๖	โรงเรียนนิคมสงเคราะห์ ๑	-	-	-	-	-	-	-	
๗	โรงเรียนบ้านแก้งวิทยา	-	-	-	-	-	-	-	
๘	โรงเรียนบ้านนางาม	-	-	-	-	-	-	-	
๙	โรงเรียนวัฒนานคร	๑	๑	๑	๑	-	-	-	
๑๐	โรงเรียนสิริราชอนุสรณ์	๑	๑	๑	๑	-	-	-	
๑๑	โรงเรียนบ้านหนองหัวช้าง	-	-	-	-	-	-	-	
	รวม	๒	๒	๒	๒	-	-	-	

๖. บุคลากรสนับสนุนการสอน

ลำดับ ที่	ส่วนราชการ	กรอบ อัตรา กำลังเดิม	อัตราตำแหน่งที่คาดว่าจะ ต้องใช้			เพิ่ม (+) / ลด (-)			หมายเหตุ
			๒๕๖๗	๒๕๖๘	๒๕๖๙	๒๕๖๗	๒๕๖๘	๒๕๖๙	
๑	โรงเรียนเขาดกรรจวิทยาาคม	๔	๔	๔	๔	-	-	-	
๒	โรงเรียนชุมชนบ้านโนนจิก	๑	๑	๑	๑	-	-	-	
๓	โรงเรียนชั้นบกแก้ววิทยา	๓	๓	๓	๓	-	-	-	
๔	โรงเรียนทรัพย์สมบูรณ์วิทยาาคม	๑	๑	๑	๑	-	-	-	
๕	โรงเรียนไทรเดี่ยววิทยา	๑	๑	๑	๑	-	-	-	
๖	โรงเรียนนิคมสงเคราะห์ ๑	๑	๑	๑	๑	-	-	-	
๗	โรงเรียนบ้านแก้งวิทยา	๔	๔	๔	๔	-	-	-	
๘	โรงเรียนบ้านนางาม	๑	๑	๑	๑	-	-	-	
๙	โรงเรียนวัฒนานคร	๖	๖	๖	๖	-	-	-	
๑๐	โรงเรียนสิริราชอนุสรณ์	๒	๒	๒	๒	-	-	-	
๑๑	โรงเรียนบ้านหนองหัวช้าง	๑	๑	๑	๑	-	-	-	
	รวม	๒๕	๒๕	๒๕	๒๕	-	-	-	

๗. บุคลากรสนับสนุนสถานศึกษา

ลำดับ ที่	ส่วนราชการ	กรอบ อัตรา กำลังเดิม	อัตราตำแหน่งที่คาดว่าจะ ต้องใช้			เพิ่ม (+) / ลด (-)			หมายเหตุ
			๒๕๖๗	๒๕๖๘	๒๕๖๙	๒๕๖๗	๒๕๖๘	๒๕๖๙	
๑	โรงเรียนเขาฉกรรจ์วิทยา	๓	๓	๓	๓	-	-	-	
๒	โรงเรียนชุมชนบ้านโนนจิก	๑	๑	๑	๑	-	-	-	
๓	โรงเรียนชั้นบกแก้ววิทยา	๒	๒	๒	๒	-	-	-	
๔	โรงเรียนทรัพย์สมบูรณ์วิทยา	๑	๑	๑	๑	-	-	-	
๕	โรงเรียนไทรเดี่ยววิทยา	๑	๑	๑	๑	-	-	-	
๖	โรงเรียนนิคมสงเคราะห์ ๑	๑	๑	๑	๑	-	-	-	
๗	โรงเรียนบ้านแก้งวิทยา	๓	๓	๓	๓	-	-	-	
๘	โรงเรียนบ้านนางาม	๑	๑	๑	๑	-	-	-	
๙	โรงเรียนวัฒนานคร	๕	๕	๕	๕	-	-	-	
๑๐	โรงเรียนสิริราชอนุสรณ์	๒	๒	๒	๒	-	-	-	
๑๑	โรงเรียนบ้านหนองหัวช้าง	๑	๑	๑	๑	-	-	-	
	รวม	๒๑	๒๑	๒๑	๒๑	-	-	-	

ภาระค่าใช้จ่ายเกี่ยวกับเงินเดือนและประโยชน์ตอบแทนอื่น

ที่	ชื่อสายงาน	ระดับตำแหน่ง	จำนวนทั้งหมด	จำนวนที่มีอยู่ปัจจุบัน (๒๕๖๖)			อัตราตำแหน่งที่คาดว่าจะต้องใช้ ในช่วงระยะ ๓ ปีข้างหน้า			อัตรากำลังคน เพิ่ม/ลด			ภาระค่าใช้จ่ายที่เพิ่มขึ้น (๓)			ค่าใช้จ่ายรวม (๔)			หมายเหตุ
				จำนวน (คน)	เงินเดือน (๑)	เงินประจำตำแหน่ง (๒)	๒๕๖๗	๒๕๖๘	๒๕๖๙	๒๕๖๗	๒๕๖๘	๒๕๖๙	๒๕๖๗	๒๕๖๘	๒๕๖๙	๒๕๖๗	๒๕๖๘	๒๕๖๙	
๑	ปลัด อบจ. (นักบริหารงานท้องถิ่น)	สูง	๑	-	๖๓๗,๓๒๐	๒๔๐,๐๐๐	๑	๑	๑	-	-	-	๒๒,๙๒๐	๒๒,๙๒๐	๒๒,๙๒๐	๙๐๐,๒๔๐	๙๒๓,๑๖๐	๙๔๖,๐๘๐	ว่างเดิม
๒	รองปลัด อบจ. (นักบริหารงานท้องถิ่น)	สูง	๑	-	๖๓๗,๓๒๐	๒๔๐,๐๐๐	๑	๑	๑	-	-	-	๒๒,๙๒๐	๒๒,๙๒๐	๒๒,๙๒๐	๙๐๐,๒๔๐	๙๒๓,๑๖๐	๙๔๖,๐๘๐	ว่างเดิม
๓	รองปลัด อบจ. (นักบริหารงานท้องถิ่น)	กลาง	๑	๑	๕๘๘,๑๒๐	๑๓๔,๔๐๐	๑	๑	๑	-	-	-	๑๙,๙๒๐	๒๐,๔๐๐	๒๐,๖๔๐	๗๔๒,๔๔๐	๗๖๒,๘๔๐	๗๘๓,๔๘๐	(๔๙,๐๑๐)
	สำนักปลัด อบจ. (๐๑)																		
๔	หัวหน้าสำนักปลัด อบจ. (นักบริหารงานทั่วไป)	กลาง	๑	๑	๕๓๙,๑๖๐	๑๓๔,๔๐๐	๑	๑	๑	-	-	-	๑๙,๕๖๐	๑๙,๖๘๐	๑๙,๕๖๐	๖๙๓,๑๒๐	๗๑๒,๘๐๐	๗๓๒,๓๖๐	(๔๔,๙๓๐)
	ฝ่ายอำนวยการ																		
๕	หน.ฝ่ายอำนวยการ (นักบริหารงานทั่วไป)	ต้น	๑	-	๓๙๓,๖๐๐	๑๘,๐๐๐	๑	๑	๑	-	-	-	๑๓,๖๒๐	๑๓,๖๒๐	๑๓,๖๒๐	๔๒๕,๒๒๐	๔๓๘,๘๔๐	๔๕๒,๕๖๐	ว่างเดิม
๖	นักจัดการงานทั่วไป	ปก/ชก	๓	๓	๗๗๕,๐๘๐	-	๔	๓	๓	+๑	-๑	-	๓๘๗,๖๐๐	๒๙,๗๖๐	๒๗,๘๔๐	๑,๑๖๒,๖๘๐	๗๖๙,๘๐๐	๗๙๗,๖๔๐	- กำหนดเพิ่ม ๑ อัตรา - ปรับเกลี่ยไปฝ่ายป้องกัน และบรรเทาฯ ๑ อัตรา
๗	นักวิชาการคอมพิวเตอร์	ปก/ชก	๑	๑	๒๒๖,๐๘๐	-	๑	๑	๑	-	-	-	๗,๖๘๐	๗,๖๘๐	๗,๘๐๐	๒๓๓,๗๖๐	๒๔๑,๔๔๐	๒๔๙,๒๔๐	(๑๘,๘๔๐)
๘	นักพัฒนาการท่องเที่ยว	ปก/ชก	๑	๑	๑๘๕,๐๔๐	-	๑	๑	๑	-	-	-	๙,๖๐๐	๘,๖๔๐	๗,๕๖๐	๑๙๔,๖๔๐	๒๐๓,๒๘๐	๒๑๐,๘๔๐	(๑๕,๔๒๐)
๙	นักพัฒนาชุมชน	ปก/ชก	๒	๒	๕๗๕,๐๔๐	-	๒	๒	-	-	-	-๒	๒๑,๓๖๐	๒๒,๓๒๐	-	๕๙๖,๔๐๐	๖๑๘,๗๒๐	-	ปรับเกลี่ยไปฝ่ายสวัสดิการฯ
๑๐	นักส่งเสริมสงเคราะห์	ปก/ชก	๑	-	๓๕๕,๓๒๐	-	๑	๑	-	-	-	-๑	๑๒,๐๐๐	๑๒,๐๐๐	-	๓๖๗,๓๒๐	๓๗๙,๓๒๐	-	ปรับเกลี่ยไปฝ่ายสวัสดิการฯ
๑๑	นักป้องกันและบรรเทาสาธารณภัย	ปก/ชก	๑	๑	๓๖๐,๒๔๐	-	๑	-	-	-	-๑	-	๑๓,๔๔๐	-	-	๓๗๓,๖๘๐	-	-	ปรับเกลี่ยไปฝ่ายป้องกัน และบรรเทาสาธารณภัย
๑๒	เจ้าพนักงานธุรการ	ปง/ชง	๒	๒	๒๘๔,๗๖๐	-	๒	๒	๒	-	-	-	๑๑,๕๒๐	๑๒,๑๒๐	๑๒,๓๖๐	๒๙๖,๒๘๐	๓๐๘,๔๐๐	๓๒๐,๗๖๐	
๑๓	เจ้าพนักงานป้องกันและบรรเทาสาธารณภัย	ปง/ชง	๓	๒	๕๘๔,๙๔๐	-	๓	-	-	-	-๓	-	๒๒,๐๘๐	-	-	๖๐๗,๐๒๐	-	-	ปรับเกลี่ยไปฝ่ายป้องกัน และบรรเทาสาธารณภัย
	พนักงานจ้างตามภารกิจ																		
๑๔	ผู้ช่วยนักจัดการงานทั่วไป		๔	๓	๙๙๒,๔๐๐	-	๔	๔	๔	-	-	-	๓๒,๗๖๐	๔๑,๑๖๐	๔๒,๘๔๐	๑,๐๒๕,๑๖๐	๑,๐๖๖,๓๒๐	๑,๑๐๙,๑๖๐	
๑๕	ผู้ช่วยนักพัฒนาการท่องเที่ยว		๑	๑	๑๘๐,๐๐๐	-	๑	๑	๑	-	-	-	๗,๒๐๐	๗,๕๖๐	๗,๘๐๐	๑๘๗,๒๐๐	๑๙๕,๗๖๐	๒๐๒,๕๖๐	(๑๕,๐๐๐)
๑๖	ผู้ช่วยเจ้าพนักงานธุรการ		๓	๓	๕๕๕,๑๒๐	-	๓	๓	๓	-	-	-	๒๒,๔๔๐	๒๓,๒๘๐	๒๔,๒๔๐	๕๗๗,๕๖๐	๖๐๐,๘๘๐	๖๒๕,๐๘๐	
๑๗	ผู้ช่วยเจ้าพนักงานพัฒนาชุมชน (คนพิการ)		๑	๑	๑๓๘,๐๐๐	-	๑	๑	-	-	-	-๑	๕,๕๒๐	๕,๗๖๐	-	๑๔๓,๕๒๐	๑๔๙,๒๘๐	-	ปรับเกลี่ยไปฝ่ายสวัสดิการฯ
๑๘	ผู้ช่วยเจ้าพนักงานป้องกันและบรรเทาสาธารณภัย		๔	๔	๕๙๕,๔๘๐	-	๔	-	-	-	-	-	๒๓,๘๘๐	-	-	๖๑๘,๓๖๐	-	-	ปรับเกลี่ยไปฝ่ายป้องกัน และบรรเทาสาธารณภัย

ที่	ชื่อสายงาน	ระดับ ตำแหน่ง	จำนวน ทั้งหมด	จำนวนที่มีอยู่ปัจจุบัน (๒๕๖๖)			อัตราตำแหน่งที่คาดว่าจะต้องใช้ ในช่วงระยะ ๓ ปีข้างหน้า			อัตรากำลังคน เพิ่ม/ลด			ภาระค่าใช้จ่ายที่เพิ่มขึ้น (๓)			ค่าใช้จ่ายรวม (๔)			หมายเหตุ
				จำนวน (คน)	เงินเดือน (๑)	เงินประจำ ตำแหน่ง (๒)	๒๕๖๗	๒๕๖๘	๒๕๖๙	๒๕๖๗	๒๕๖๘	๒๕๖๙	๒๕๖๗	๒๕๖๘	๒๕๖๙	๒๕๖๗	๒๕๖๘	๒๕๖๙	
๑๙	พนักงานขับเคลื่อนเครื่องจักรกลขนาดเบา		-	-	-	-	๒	-	-	+๒	-๒	-	๒๒๕,๖๐๐	-	-	๒๒๕,๖๐๐	-	-	- กำหนดเพิ่ม ๒ อัตรา - ปรับเกลียบบ่ายป้องกัน และบรรเทา ๒ อัตรา
๒๐	พนักงานขับรถยนต์		๒	๒	๒๓๕,๔๔๐	-	๓	๒	๒	+๑	-๑	-	๑๒๒,๔๐๐	๑๐,๐๘๐	๑๐,๓๒๐	๓๕๗,๘๔๐	๒๕๕,๑๒๐	๒๖๕,๔๔๐	- กำหนดเพิ่ม ๑ อัตรา - ปรับเกลียบบ่ายป้องกัน และบรรเทา ๑ อัตรา
	<u>พนักงานจ้างทั่วไป</u>																		
๒๑	คนงาน		๓	๔	๔๓๒,๐๐๐	-	๔	๒	๒	+๑	-๒	-	-	-	-	๔๓๒,๐๐๐	๒๑๖,๐๐๐	๒๑๖,๐๐๐	ปรับเกลีย เพิ่ม/ลด = ลด ๑ อัตรา
๒๒	คนงาน (คนพิการ)		๕	๕	๕๔๐,๐๐๐	-	๕	๕	๑	-	-	-๔	-	-	-	๕๔๐,๐๐๐	๕๔๐,๐๐๐	๑๐๘,๐๐๐	ปรับเกลียบบ่ายสวัสดิการ
	<u>ฝ่ายป้องกันและบรรเทาสาธารณภัย</u>																		
๒๓	หน.ฝ่ายป้องกันและบรรเทาสาธารณภัย (นักบริหารงานทั่วไป)	ต้น	-	-	-	-	-	๑	๑	-	+๑	-	-	๔๑๑,๖๐๐	๑๓,๖๒๐	-	๔๑๑,๖๐๐	๔๒๕,๒๒๐	กำหนดเพิ่ม
๒๔	นักจัดการงานทั่วไป	ปก/ชก	-	-	-	-	-	๑	๑	-	+๑	-	-	๔๓๕,๗๒๐	๑๓,๒๐๐	-	๔๓๕,๗๒๐	๔๔๘,๙๒๐	ปรับเกลียจาก ฝ่ายอำนวยการ
๒๕	นักป้องกันและบรรเทาสาธารณภัย	ปก/ชก	-	-	-	-	-	๑	๑	-	+๑	-	-	๓๘๗,๐๐๐	๑๓,๓๒๐	-	๓๘๗,๐๐๐	๔๐๐,๓๒๐	ปรับเกลียจาก ฝ่ายอำนวยการ
๒๖	เจ้าพนักงานป้องกันและบรรเทาสาธารณภัย	ปง/ชง	-	-	-	-	-	๓	๓	-	+๓	-	-	๖๒๘,๘๖๐	๒๒,๐๘๐	-	๖๒๘,๘๖๐	๖๕๐,๙๔๐	ปรับเกลียจาก ฝ่ายอำนวยการ
	<u>พนักงานจ้างตามภารกิจ</u>																		
๒๗	ผู้ช่วยนักจัดการงานทั่วไป		-	-	-	-	-	๑	๑	-	+๑	-	-	๑๘๐,๐๐๐	๗,๒๐๐	-	๑๘๐,๐๐๐	๑๘๗,๒๐๐	กำหนดเพิ่ม
๒๘	ผู้ช่วยเจ้าพนักงานธุรการ		-	-	-	-	-	๑	๑	-	+๑	-	-	๑๓๘,๐๐๐	๕,๕๒๐	-	๑๓๘,๐๐๐	๑๔๓,๕๒๐	กำหนดเพิ่ม
๒๙	ผู้ช่วยเจ้าพนักงานป้องกันและบรรเทาสาธารณภัย		-	-	-	-	-	๔	๔	-	+๔	-	-	๖๔๓,๒๐๐	๒๕,๘๐๐	-	๖๔๓,๒๐๐	๖๖๙,๐๐๐	ปรับเกลียจาก ฝ่ายอำนวยการ
๓๐	พนักงานขับเคลื่อนเครื่องจักรกลขนาดเบา		-	-	-	-	-	๒	๒	-	+๒	-	-	๒๓๔,๗๒๐	๙,๖๐๐	-	๒๓๔,๗๒๐	๒๔๔,๓๒๐	ปรับเกลียจาก ฝ่ายอำนวยการ
๓๑	พนักงานขับรถยนต์		-	-	-	-	-	๑	๑	-	+๑	-	-	๑๑๗,๓๖๐	๔,๘๐๐	-	๑๑๗,๓๖๐	๑๒๒,๑๖๐	ปรับเกลียจาก ฝ่ายอำนวยการ

ที่	ชื่อสายงาน	ระดับ ตำแหน่ง	จำนวน ทั้งหมด	จำนวนที่มีอยู่ปัจจุบัน (๒๕๖๖)			อัตราตำแหน่งที่คาดว่าจะต้องใช้ ในช่วงระยะ ๓ ปีข้างหน้า			อัตรากำลังคน เพิ่ม/ลด			ภาระค่าใช้จ่ายที่เพิ่มขึ้น (ก)			ค่าใช้จ่ายรวม (ค)			หมายเหตุ
				จำนวน (คน)	เงินเดือน (๑)	เงินประจำ ตำแหน่ง (๒)	๒๕๖๗	๒๕๖๘	๒๕๖๙	๒๕๖๗	๒๕๖๘	๒๕๖๙	๒๕๖๗	๒๕๖๘	๒๕๖๙	๒๕๖๗	๒๕๖๘	๒๕๖๙	
	พนักงานจ้างทั่วไป																		
๓๑	คนงาน		-	-	-	-	๒	๒	-	+๒	-	-	-	-	-	๒๑๖,๐๐๐	๒๑๖,๐๐๐		ปรับเกลี่ยจาก ฝ่ายอำนวยการ
	ฝ่ายนิติการ																		
๓๒	หน.ฝ่ายนิติการ (นักบริหารงานทั่วไป)	ต้น	๑	๑	๔๙๐,๘๐๐	๑๘,๐๐๐	๑	๑	๑	-	-	-	๑๕,๗๒๐	๑๖,๔๔๐	๑๖,๙๒๐	๕๒๔,๕๒๐	๕๔๐,๙๖๐	๕๕๗,๘๘๐	(๔๐,๙๐๐)
๓๓	นิติกร	ปก/ชก	๒	๑	๖๐๐,๖๐๐	-	๒	๒	๒	-	-	-	๒๐,๔๐๐	๒๐,๘๘๐	๒๐,๖๔๐	๖๒๑,๐๐๐	๖๔๑,๘๘๐	๖๖๒,๕๒๐	
	พนักงานจ้างตามภารกิจ																		
๓๔	ผู้ช่วยนักจัดการงานทั่วไป		๑	๑	๒๓๕,๘๐๐	-	๑	๑	๑	-	-	-	๙,๔๘๐	๙,๘๔๐	๑๐,๓๒๐	๒๔๕,๒๘๐	๒๕๕,๑๒๐	๒๖๕,๔๔๐	(๑๙,๖๕๐)
๓๕	ผู้ช่วยนิติกร		๒	๒	๕๑๖,๐๐๐	-	๒	๒	๒	-	-	-	๒๐,๗๖๐	๒๑,๖๐๐	๒๒,๔๔๐	๕๓๖,๗๖๐	๕๕๘,๓๖๐	๕๘๐,๘๐๐	
๓๖	ผู้ช่วยเจ้าพนักงานธุรการ		๑	๑	๑๗๑,๐๐๐	-	๑	๑	๑	-	-	-	๖,๘๔๐	๗,๒๐๐	๗,๔๔๐	๑๗๗,๘๔๐	๑๘๕,๐๔๐	๑๙๒,๔๘๐	(๑๔,๒๕๐)
	พนักงานจ้างทั่วไป																		
๓๗	คนงาน		๕	-	-	-	-	-	-	-	-	-	-	-	-	-	-	-	ปรับเกลี่ยและตัดโอน เพิ่ม/ลด = ลด ๕ อัตรา
	ฝ่ายกิจการพาณิชย์																		
๓๘	หน.ฝ่ายกิจการพาณิชย์ (นักบริหารงานทั่วไป)	ต้น	๑	-	๓๙๓,๖๐๐	๑๘,๐๐๐	๑	๑	๑	-	-	-	๑๓,๖๒๐	๑๓,๖๒๐	๑๓,๖๒๐	๔๒๕,๒๒๐	๔๓๘,๘๔๐	๔๕๒,๔๖๐	ว่างเต็ม
๓๙	นิติกร	ปก/ชก	๑	๑	๔๒๒,๖๔๐	๕๔,๐๐๐	๑	๑	๑	-	-	-	๑๓,๐๘๐	๑๓,๒๐๐	๑๓,๓๒๐	๔๘๙,๗๒๐	๕๐๒,๙๒๐	๕๑๖,๒๔๐	(๓๕,๒๒๐)
๔๐	เจ้าพนักงานการเงินและบัญชี	ปง/ชง	๑	-	๒๙๗,๙๐๐	-	๑	๑	๑	-	-	-	๙,๗๒๐	๙,๗๒๐	๙,๗๒๐	๓๐๗,๖๒๐	๓๑๗,๓๔๐	๓๒๗,๐๖๐	ว่างเต็ม
๔๑	เจ้าพนักงานจัดเก็บรายได้	ปง/ชง	๑	-	๒๙๗,๙๐๐	-	๑	๑	๑	-	-	-	๙,๗๒๐	๙,๗๒๐	๙,๗๒๐	๓๐๗,๖๒๐	๓๑๗,๓๔๐	๓๒๗,๐๖๐	ว่างเต็ม
	พนักงานจ้างตามภารกิจ																		
๔๒	ผู้ช่วยนิติกร		๑	-	๑๘๐,๐๐๐	-	๑	๑	๑	-	-	-	-	๗,๒๐๐	๗,๕๖๐	๑๘๗,๒๐๐	๑๙๔,๗๖๐	๒๐๒,๓๒๐	ว่างเต็ม
๔๓	ผู้ช่วยนักจัดการงานทั่วไป		๒	-	๓๖๐,๐๐๐	-	๒	๒	๒	-	-	-	-	๑๔,๔๐๐	๑๕,๑๒๐	๓๖๐,๐๐๐	๓๗๔,๔๐๐	๓๘๙,๕๒๐	ว่างเต็ม
๔๔	ผู้ช่วยเจ้าพนักงานการเงินและบัญชี		๑	-	๑๓๘,๐๐๐	-	๑	๑	๑	-	-	-	-	๕,๕๒๐	๕,๗๖๐	๑๓๘,๐๐๐	๑๔๓,๕๒๐	๑๔๙,๒๘๐	ว่างเต็ม
๔๕	ผู้ช่วยเจ้าพนักงานจัดเก็บรายได้		๑	-	๑๓๘,๐๐๐	-	๑	๑	๑	-	-	-	-	๕,๕๒๐	๕,๗๖๐	๑๓๘,๐๐๐	๑๔๓,๕๒๐	๑๔๙,๒๘๐	ว่างเต็ม
	พนักงานจ้างทั่วไป																		
๔๖	คนงาน		๓	๓	๘๖๔,๐๐๐	-	๘	๘	๘	+๕	-	-	-	-	-	๘๖๔,๐๐๐	๘๖๔,๐๐๐	๘๖๔,๐๐๐	ปรับเกลี่ยและตัดโอน เพิ่ม/ลด = เพิ่ม ๕ อัตรา
	ฝ่ายสวัสดิการสังคม																		
๔๗	หน.ฝ่ายสวัสดิการสังคม (นักบริหารงานสวัสดิการสังคม)	ต้น	-	-	-	-	-	-	๑	-	-	+๑	-	-	๔๑๑,๖๐๐	-	-	๔๑๑,๖๐๐	กำหนดเพิ่ม
๔๘	นักพัฒนาชุมชน	ปก/ชก	-	-	-	-	-	-	๒	-	-	+๒	-	-	๖๔๐,๖๘๐	-	-	๖๔๐,๖๘๐	ปรับเกลี่ยจากฝ่ายอำนวยการ
๔๙	นักพัฒนาชุมชน	ปก/ชก	-	-	-	-	-	-	๑	-	-	+๑	-	-	๓๕๕,๓๒๐	-	-	๓๕๕,๓๒๐	กำหนดเพิ่ม

ที่	ชื่อสายงาน	ระดับ ตำแหน่ง	จำนวน ทั้งหมด	จำนวนที่มีอยู่ปัจจุบัน (๒๕๖๖)			อัตราตำแหน่งที่คาดว่าจะต้อง ใช้ในช่วงระยะ ๓ ปีข้างหน้า			อัตรากำลังคน เพิ่ม/ลด			ภาระค่าใช้จ่ายที่เพิ่มขึ้น (ก)			ค่าใช้จ่ายรวม (ค)			หมายเหตุ
				จำนวน (คน)	เงินเดือน (๑)	เงินประจำ ตำแหน่ง (๒)	๒๕๖๗	๒๕๖๘	๒๕๖๙	๒๕๖๗	๒๕๖๘	๒๕๖๙	๒๕๖๗	๒๕๖๘	๒๕๖๙	๒๕๖๗	๒๕๖๘	๒๕๖๙	
๕๐	นักสังคมสงเคราะห์ พนักงานจ้างตามภารกิจ	ปก/ชก	-	-	-	-	-	๑	-	-	+๑	-	-	๓๙๑,๓๒๐	-	-	๓๙๑,๓๒๐	ปรับเกลี่ยจากฝ่ายอำนวยการ	
๕๑	ผู้ช่วยนักจัดการงานทั่วไป		-	-	-	-	-	๑	-	-	+๑	-	-	๑๘๐,๐๐๐	-	-	๑๘๐,๐๐๐	กำหนดเพิ่ม	
๕๒	ผู้ช่วยนักสังคมสงเคราะห์		-	-	-	-	-	๑	-	-	+๑	-	-	๑๘๐,๐๐๐	-	-	๑๘๐,๐๐๐	กำหนดเพิ่ม	
๕๓	ผู้ช่วยนักวิชาการเกษตร		-	-	-	-	-	๑	-	-	+๑	-	-	๑๘๐,๐๐๐	-	-	๑๘๐,๐๐๐	กำหนดเพิ่ม	
๕๔	ผู้ช่วยเจ้าพนักงานพัฒนาชุมชน (คนพิการ)		-	-	-	-	-	๑	-	-	+๑	-	-	๑๕๕,๒๘๐	-	-	๑๕๕,๒๘๐	ปรับเกลี่ยจากฝ่ายอำนวยการ	
๕๕	พนักงานขับรถยนต์ พนักงานจ้างทั่วไป		-	-	-	-	-	๑	-	-	+๑	-	-	๑๑๒,๘๐๐	-	-	๑๑๒,๘๐๐	กำหนดเพิ่ม	
๕๖	คนงาน (คนพิการ)		-	-	-	-	-	๔	-	-	+๔	-	-	๔๓๒,๐๐๐	-	-	๔๓๒,๐๐๐	ปรับเกลี่ยจากฝ่ายอำนวยการ	
	สำนักงานเลขานุการ อบจ. (๐๒)																		
๕๗	เลขานุการ อบจ. (นักบริหารงานทั่วไป) ฝ่ายการประชุม	กลาง	๑	๑	๔๗๐,๒๘๐	๑๓๔,๔๐๐	๑	๑	๑	-	-	-	๑๖,๔๔๐	๑๖,๔๔๐	๑๖,๔๔๐	๖๒๑,๑๒๐	๖๓๗,๕๖๐	๖๕๔,๐๐๐	(๓๙,๑๙๐)
๕๘	หน.ฝ่ายการประชุม (นักบริหารงานทั่วไป)	ต้น	๑	๑	๔๓๕,๓๒๐	๑๘,๐๐๐	๑	๑	๑	-	-	-	๑๓,๒๐๐	๑๓,๓๒๐	๑๓,๓๒๐	๔๖๖,๙๒๐	๔๘๐,๒๔๐	๔๙๓,๕๖๐	(๓๖,๓๑๐)
๕๙	นักจัดการงานทั่วไป ฝ่ายส่งเสริมการมีส่วนร่วมของประชาชน	ปก/ชก	๒	๒	๕๘๑,๐๔๐	-	๒	๒	๒	-	-	-	๒๒,๙๒๐	๒๑,๙๖๐	๒๐,๖๔๐	๖๐๓,๙๖๐	๖๒๕,๙๒๐	๖๔๖,๕๖๐	
๖๐	หน.ฝ่ายส่งเสริมการมีส่วนร่วมฯ (นักบริหารงานทั่วไป)	ต้น	๑	๑	๔๕๕,๕๒๐	๑๘,๐๐๐	๑	๑	๑	-	-	-	๑๓,๔๔๐	๑๔,๑๖๐	๑๕,๔๘๐	๔๘๖,๙๖๐	๕๐๑,๑๒๐	๕๑๖,๖๐๐	(๓๗,๙๖๐)
๖๑	นักจัดการงานทั่วไป พนักงานจ้างตามภารกิจ	ปก/ชก	๒	๒	๕๘๑,๓๖๐	-	๒	๒	๒	-	-	-	๒๑,๓๒๐	๒๐,๔๐๐	๒๑,๐๐๐	๖๐๓,๔๘๐	๖๒๓,๘๘๐	๖๔๔,๘๘๐	
๖๒	ผู้ช่วยนักจัดการงานทั่วไป ฝ่ายบริหารงานทั่วไป		๑	๑	๒๗๕,๑๖๐	-	๑	๑	๑	-	-	-	๑๑,๐๔๐	๑๑,๕๒๐	๑๒,๐๐๐	๒๘๖,๒๐๐	๒๙๗,๓๒๐	๓๐๙,๓๒๐	(๒๒,๙๓๐)
๖๓	หน.ฝ่ายบริหารงานทั่วไป (นักบริหารงานทั่วไป)	ต้น	๑	-	๓๙๓,๖๐๐	๑๘,๐๐๐	๑	๑	๑	-	-	-	๑๓,๖๒๐	๑๓,๖๒๐	๑๓,๖๒๐	๔๒๕,๒๒๐	๔๓๘,๘๔๐	๔๕๒,๔๖๐	ว่างเดิม
๖๔	นักจัดการงานทั่วไป	ปก/ชก	๕	๕	๑,๓๗๓,๖๔๐	-	๕	๔	๔	-	-๑	-	๔๙,๒๐๐	๓๔,๓๒๐	๓๔,๕๖๐	๑,๔๒๒,๘๔๐	๙๘๘,๒๐๐	๑,๐๒๒,๗๖๐	ปรับเกลี่ยเป็น จง.ธุรการ ๑ อัตรา
๖๕	เจ้าพนักงานธุรการ	ปง/ขง	-	-	-	-	-	๑	๑	-	+๑	-	-	๒๙๗,๙๐๐	๙,๓๒๐	-	๒๙๗,๙๐๐	๓๐๗,๖๒๐	ปรับเกลี่ยจาก นักจัดการงานทั่วไป

ที่	ชื่อสายงาน	ระดับ ตำแหน่ง	จำนวน ทั้งหมด	จำนวนที่มีอยู่ปัจจุบัน (๒๕๖๖)			อัตราตำแหน่งที่คาดว่าจะต้องใช้ ในช่วงระยะ ๓ ปีข้างหน้า			อัตรากำลังคน เพิ่ม/ลด			ภาระค่าใช้จ่ายที่เพิ่มขึ้น (ก)			ค่าใช้จ่ายรวม (ค)			หมายเหตุ
				จำนวน (คน)	เงินเดือน (๑)	เงินประจำ ตำแหน่ง (๒)	๒๕๖๗	๒๕๖๘	๒๕๖๙	๒๕๖๗	๒๕๖๘	๒๕๖๙	๒๕๖๗	๒๕๖๘	๒๕๖๙	๒๕๖๗	๒๕๖๘	๒๕๖๙	
	พนักงานจ้างตามภารกิจ																		
๖๖	ผู้ช่วยนักจัดการงานทั่วไป		๒	๒	๔๗๙,๒๘๐	-	๒	๒	๒	-	-	-	๑๙,๒๐๐	๒๐,๐๔๐	๒๐,๗๖๐	๔๙๘,๔๘๐	๕๑๘,๕๒๐	๕๓๙,๒๘๐	
๖๗	ผู้ช่วยนิติกร		๑	๑	๑๘๘,๒๘๐	-	๑	๑	๑	-	-	-	๗,๕๖๐	๗,๙๒๐	๘,๑๖๐	๑๙๕,๘๔๐	๒๐๓,๗๖๐	๒๑๑,๙๒๐	(๑๕,๖๙๐)
๖๘	ผู้ช่วยเจ้าพนักงานธุรการ		๑	๑	๑๓๘,๐๐๐	-	๑	๑	๑	-	-	-	๕,๕๒๐	๕,๗๖๐	๖,๐๐๐	๑๔๓,๕๒๐	๑๔๙,๒๘๐	๑๕๕,๒๘๐	(๑๑,๕๐๐)
๖๙	พนักงานขับรถรถยนต์		๔	๔	๔๕๕,๘๘๐	-	๔	๔	๔	-	-	-	๑๘,๔๘๐	๑๙,๓๒๐	๑๙,๙๒๐	๔๗๔,๓๖๐	๔๙๓,๖๘๐	๕๑๓,๖๐๐	
	กองคลัง (๑๔)																		
๗๐	ผอ.กองคลัง (นักบริหารงานการคลัง)	กลาง	๑	๑	๖๙๑,๖๘๐	๑๓๔,๔๐๐	๑	๑	๑	-	-	-	๒๒,๓๒๐	๒๓,๕๒๐	๒๔,๒๔๐	๘๔๘,๔๐๐	๘๗๑,๙๒๐	๘๙๖,๑๖๐	(๕๗,๖๔๐)
	ฝ่ายบริหารงานคลัง																		
๗๑	หน.ฝ่ายบริหารงานคลัง (นักบริหารงานการคลัง)	ต้น	๑	-	๓๙๓,๖๐๐	๑๘,๐๐๐	๑	๑	๑	-	-	-	๑๓,๖๒๐	๑๓,๖๒๐	๑๓,๖๒๐	๔๒๕,๒๒๐	๔๓๘,๘๔๐	๔๕๒,๔๖๐	ว่างเต็ม
๗๒	นักจัดการงานทั่วไป	ปก/ชก	๑	๑	๓๖๙,๑๖๐	-	๑	๑	๑	-	-	-	๑๓,๓๒๐	๑๓,๐๘๐	๑๓,๔๔๐	๓๖๙,๔๘๐	๓๘๒,๕๖๐	๓๙๖,๐๐๐	(๒๙,๖๘๐)
๗๓	นักวิชาการเงินและบัญชี	ปก/ชก	๑	๑	๑๙๔,๖๔๐	-	๑	๑	๑	-	-	-	๘,๖๔๐	๗,๕๖๐	๗,๕๖๐	๒๐๓,๒๘๐	๒๑๐,๘๔๐	๒๑๘,๔๐๐	(๑๖,๒๒๐)
๗๔	เจ้าพนักงานธุรการ	ปง/ชง	๑	๑	๑๔๖,๖๔๐	-	๑	๑	๑	-	-	-	๖,๑๒๐	๖,๐๐๐	๖,๓๖๐	๑๕๒,๗๖๐	๑๕๘,๗๖๐	๑๖๕,๑๒๐	(๑๒,๒๒๐)
๗๕	เจ้าพนักงานการเงินและบัญชี	ปง/ชง	๑	๑	๒๙๑,๒๔๐	-	๑	๑	๑	-	-	-	๑๑,๐๔๐	๑๑,๑๖๐	๑๐,๙๒๐	๓๐๒,๒๘๐	๓๑๓,๔๔๐	๓๒๔,๓๖๐	(๒๔,๒๗๐)
๗๖	เจ้าพนักงานการเงินและบัญชี	ปง/ชง	๒	-	๕๙๕,๘๐๐	-	๒	๒	๒	-	-	-	๑๙,๔๔๐	๑๙,๔๔๐	๑๙,๔๔๐	๖๑๕,๒๔๐	๖๓๔,๖๘๐	๖๕๔,๑๒๐	ว่างเต็ม
	พนักงานจ้างตามภารกิจ																		
๗๗	ผู้ช่วยนักวิชาการเงินและบัญชี		๑	๑	๑๘๐,๐๐๐	-	๑	๑	๑	-	-	-	๗,๒๐๐	๗,๕๖๐	๗,๘๐๐	๑๘๗,๒๐๐	๑๙๔,๗๖๐	๒๐๒,๕๖๐	(๑๕,๐๐๐)
๗๘	ผู้ช่วยเจ้าพนักงานธุรการ		๑	๑	๒๒๒,๐๐๐	-	๑	๑	๑	-	-	-	๘,๘๘๐	๙,๒๔๐	๙,๗๒๐	๒๓๐,๘๘๐	๒๔๐,๑๒๐	๒๔๙,๘๔๐	(๑๘,๕๐๐)
๗๙	ผู้ช่วยเจ้าพนักงานธุรการ (คนพิการ)		-	-	-	-	-	-	๑	-	-	+๑	-	-	๑๓๘,๐๐๐	-	-	๑๓๘,๐๐๐	กำหนดเพิ่ม
๘๐	ผู้ช่วยเจ้าพนักงานการเงินและบัญชี		๑	๑	๑๓๘,๐๐๐	-	๑	๑	๑	-	-	-	๕,๕๒๐	๕,๗๖๐	๖,๐๐๐	๑๔๓,๕๒๐	๑๔๙,๒๘๐	๑๕๕,๒๘๐	(๑๑,๕๐๐)
๘๑	ผู้ช่วยเจ้าพนักงานการเงินและบัญชี		-	-	-	-	-	-	๑	-	-	-	-	๑๙๔,๗๖๐	๗,๘๐๐	-	๑๙๔,๗๖๐	๒๐๒,๕๖๐	ปรับเกลี่ยจาก
																			ฝ่ายเร่งรัดฯ
๘๒	พนักงานขับรถรถยนต์		๑	๑	๑๓๓,๙๒๐	-	๑	๑	๑	-	-	-	๕,๔๐๐	๕,๖๔๐	๕,๘๘๐	๑๓๙,๓๒๐	๑๔๔,๙๖๐	๑๕๐,๘๔๐	(๑๑,๑๖๐)
	ฝ่ายการเงินและบัญชี																		
๘๓	หน.ฝ่ายการเงินและบัญชี (นักบริหารงานการคลัง)	ต้น	๑	-	๓๙๓,๖๐๐	๑๘,๐๐๐	๑	๑	๑	-	-	-	๑๓,๖๒๐	๑๓,๖๒๐	๑๓,๖๒๐	๔๒๕,๒๒๐	๔๓๘,๘๔๐	๔๕๒,๔๖๐	ว่างเต็ม
๘๔	นักวิชาการเงินและบัญชี	ปก/ชก	๑	๑	๓๖๙,๔๘๐	-	๑	๑	๑	-	-	-	๑๓,๐๘๐	๑๓,๔๔๐	๑๓,๓๒๐	๓๖๙,๕๖๐	๓๘๒,๕๖๐	๓๙๖,๐๐๐	(๓๐,๗๙๐)
๘๕	นักวิชาการเงินและบัญชี	ปก/ชก	๑	-	๓๕๕,๓๒๐	-	๑	๑	๑	-	-	-	๑๒,๐๐๐	๑๒,๐๐๐	๑๒,๐๐๐	๓๖๗,๓๒๐	๓๗๙,๓๒๐	๓๙๑,๓๒๐	ว่างเต็ม
๘๖	เจ้าพนักงานการเงินและบัญชี	ปง/ชง	๑	๑	๑๙๘,๘๔๐	-	๑	๑	๑	-	-	-	๘,๘๘๐	๙,๐๐๐	๙,๐๐๐	๒๐๗,๗๒๐	๒๑๖,๗๒๐	๒๒๕,๗๒๐	(๑๖,๕๗๐)
๘๗	เจ้าพนักงานการเงินและบัญชี	ปง/ชง	๒	-	๕๙๕,๘๐๐	-	๒	๒	๒	-	-	-	๑๙,๔๔๐	๑๙,๔๔๐	๑๙,๔๔๐	๖๑๕,๒๔๐	๖๓๔,๖๘๐	๖๕๔,๑๒๐	ว่างเต็ม

ที่	ชื่อสายงาน	ระดับ ตำแหน่ง	จำนวน ทั้งหมด	จำนวนที่มีอยู่ปัจจุบัน (๒๕๖๖)			อัตราตำแหน่งที่คาดว่าจะต้องใช้ ในช่วงระยะ ๓ ปีข้างหน้า			อัตรากำลังคน เพิ่ม/ลด			ภาระค่าใช้จ่ายที่เพิ่มขึ้น (ก)			ค่าใช้จ่ายรวม (ค)			หมายเหตุ	
				จำนวน (คน)	เงินเดือน (๑)	เงินประจำ ตำแหน่ง (๒)	๒๕๖๗	๒๕๖๘	๒๕๖๙	๒๕๖๗	๒๕๖๘	๒๕๖๙	๒๕๖๗	๒๕๖๘	๒๕๖๙	๒๕๖๗	๒๕๖๘	๒๕๖๙		
	พนักงานจ้างตามภารกิจ																			
๘๘	ผู้ช่วยนักวิชาการเงินและบัญชี		๑	๑	๑๘๐,๐๐๐	-	๑	๑	๑	-	-	-	๗,๒๐๐	๗,๕๖๐	๗,๘๐๐	๑๘๗,๒๐๐	๑๙๔,๗๖๐	๒๐๒,๕๖๐	(๑๕,๐๐๐)	
๘๙	ผู้ช่วยเจ้าพนักงานการเงินและบัญชี		๑	๑	๒๑๗,๕๖๐	-	๑	๑	๑	-	-	-	๘,๗๖๐	๙,๑๒๐	๙,๔๘๐	๒๒๖,๓๒๐	๒๓๕,๔๔๐	๒๔๔,๙๒๐	(๑๘,๑๓๐)	
	ฝ่ายเร่งรัดและจัดเก็บรายได้																			
๙๐	หน.ฝ่ายเร่งรัดและจัดเก็บรายได้ (นักบริหารงานการคลัง)	ต้น	๑	-	๓๙๓,๖๐๐	๑๘,๐๐๐	๑	๑	๑	-	-	-	๑๓,๖๒๐	๑๓,๖๒๐	๑๓,๖๒๐	๔๒๕,๒๒๐	๔๓๘,๘๔๐	๔๕๒,๔๖๐	ว่างเต็ม	
๙๑	นักวิชาการจัดเก็บรายได้	ปก/ชก	๑	-	๓๕๕,๓๒๐	-	๑	๑	๑	-	-	-	๑๒,๐๐๐	๑๒,๐๐๐	๑๒,๐๐๐	๓๖๗,๓๒๐	๓๗๙,๓๒๐	๓๙๑,๓๒๐	ว่างเต็ม	
๙๒	เจ้าพนักงานการเงินและบัญชี	ปง/ชง	๑	๑	๒๓๙,๖๔๐	-	๑	๑	๑	-	-	-	๙,๗๒๐	๑๐,๐๘๐	๑๐,๔๔๐	๒๔๙,๓๖๐	๒๕๙,๔๔๐	๒๖๙,๘๘๐	(๑๙,๙๗๐)	
๙๓	เจ้าพนักงานการเงินและบัญชี	ปง/ชง	๑	-	๒๙๗,๙๐๐	-	๑	๑	๑	-	-	-	๙,๗๒๐	๙,๗๒๐	๙,๗๒๐	๓๐๗,๖๒๐	๓๑๗,๓๔๐	๓๒๗,๐๖๐	ว่างเต็ม	
	พนักงานจ้างตามภารกิจ																			
๙๔	ผู้ช่วยเจ้าพนักงานการเงินและบัญชี		๒	๒	๓๒๕,๒๐๐	-	๒	๑	๑	-	-๑	-	๑๓,๐๘๐	๖,๑๒๐	๖,๓๖๐	๓๓๘,๒๘๐	๓๕๗,๒๐๐	๓๖๓,๕๖๐	ปรับเกลี่ยไป	
																			ฝ่ายบริหารงานคลัง ๑	
๙๕	ผู้ช่วยเจ้าพนักงานจัดเก็บรายได้		๒	-	๒๗๖,๐๐๐	-	๒	๒	๒	-	-	-	-	๑๑,๐๔๐	๑๑,๕๒๐	๑๑,๕๒๐	๒๗๖,๐๐๐	๒๘๗,๐๔๐	๒๙๘,๕๖๐	ว่างเต็ม
๙๖	พนักงานขับรถยนต์		๑	๑	๑๘๗,๙๒๐	-	๑	๑	๑	-	-	-	๗,๕๖๐	๗,๙๒๐	๘,๒๘๐	๑๙๕,๔๘๐	๒๐๓,๔๐๐	๒๑๑,๕๖๐	(๑๕,๖๖๐)	
	กองช่าง (๑๕)																			
๙๗	ผอ.กองช่าง (นักบริหารงานช่าง)	กลาง	๑	๑	๘๘๖,๕๖๐	๑๓๔,๔๐๐	๑	๑	๑	-	-	-	๒๘,๐๘๐	๑๙,๒๐๐	๑๙,๒๐๐	๑,๐๔๙,๐๔๐	๑,๐๖๘,๒๔๐	๑,๐๘๗,๔๔๐	(๗๓,๘๘๐)	
	ฝ่ายเครื่องจักรกล																			
๙๘	หน.ฝ่ายเครื่องจักรกล (นักบริหารงานช่าง)	ต้น	๑	-	๓๙๓,๖๐๐	๑๘,๐๐๐	๑	๑	๑	-	-	-	๑๓,๖๒๐	๑๓,๖๒๐	๑๓,๖๒๐	๔๒๕,๒๒๐	๔๓๘,๘๔๐	๔๕๒,๔๖๐	ว่างเต็ม	
๙๙	เจ้าพนักงานธุรการ	ปง/ชง	๑	๑	๒๙๗,๙๐๐	-	๑	๑	๑	-	-	-	๙,๗๒๐	๙,๗๒๐	๙,๗๒๐	๓๐๗,๖๒๐	๓๑๗,๓๔๐	๓๒๗,๐๖๐	ว่างเต็ม	
๑๐๐	นายช่างโยธา	ปง/ชง	๑	-	๒๙๗,๙๐๐	-	๑	๑	๑	-	-	-	๙,๗๒๐	๙,๗๒๐	๙,๗๒๐	๓๐๗,๖๒๐	๓๑๗,๓๔๐	๓๒๗,๐๖๐	ว่างเต็ม	
๑๐๑	นายช่างเครื่องกล	อาวุโส	๒	-	๘๖๕,๒๐๐	-	๒	๒	๒	-	-	-	๒๙,๘๘๐	๒๙,๘๘๐	๒๙,๘๘๐	๘๙๕,๐๘๐	๙๒๔,๙๖๐	๙๕๕,๘๔๐	ว่างเต็ม	
๑๐๒	นายช่างเครื่องกล	ปง/ชง	๒	๒	๖๔๘,๘๔๐	-	๒	๒	๒	-	-	-	๒๒,๒๐๐	๒๒,๒๐๐	๒๒,๓๒๐	๖๗๑,๐๔๐	๖๙๓,๒๔๐	๗๑๕,๕๖๐		
๑๐๓	นายช่างเครื่องกล	ปง/ชง	๒	-	๕๙๕,๘๐๐	-	๒	๒	๒	-	-	-	๑๙,๔๔๐	๑๙,๔๔๐	๑๙,๔๔๐	๖๑๕,๒๔๐	๖๓๔,๖๘๐	๖๕๕,๑๒๐	ว่างเต็ม	
๑๐๔	นายช่างไฟฟ้า	ปง/ชง	๒	๒	๓๐๘,๗๖๐	-	๒	๒	๒	-	-	-	๑๒,๗๒๐	๑๒,๙๖๐	๑๒,๙๖๐	๓๒๑,๗๒๐	๓๓๑,๗๒๐	๓๔๑,๗๒๐		
	ลูกจ้างประจำ																			
	หมวดฝีมือพิเศษระดับกลาง																			
๑๐๕	พนักงานขับเครื่องจักรกลขนาดหนัก		๒	๒	๘๗๕,๔๐๐	-	๒	๑	๑	-	-๑	-	๓๓,๓๖๐	๓๓,๓๖๐	๓๓,๔๔๐	๙๐๘,๗๖๐	๙๐๒,๓๒๐	๙๑๖,๑๖๐		
	พนักงานจ้างตามภารกิจ																			
๑๐๖	ผู้ช่วยเจ้าพนักงานธุรการ		-	-	-	-	-	๑	๑	-	+๑	-	-	๑๓๘,๐๐๐	๕,๕๒๐	-	๑๓๘,๐๐๐	๑๔๓,๕๒๐	กำหนดเพิ่ม	
๑๐๗	ผู้ช่วยนายช่างเครื่องกล		๔	๔	๖๙๖,๒๔๐	-	๔	๔	๔	-	-	-	๒๘,๐๘๐	๒๙,๒๘๐	๓๐,๓๖๐	๗๒๔,๓๒๐	๗๕๓,๖๐๐	๗๘๓,๙๖๐		

ที่	ชื่อสายงาน	ระดับตำแหน่ง	จำนวนทั้งหมด	จำนวนที่มีอยู่ปัจจุบัน (๒๕๖๖)			อัตราตำแหน่งที่คาดว่าจะต้องใช้ ในช่วงระยะ ๓ ปีข้างหน้า			อัตรากำลังคน เพิ่ม/ลด			ภาระค่าใช้จ่ายที่เพิ่มขึ้น (ก)			ค่าใช้จ่ายรวม (ค)			หมายเหตุ
				จำนวน (คน)	เงินเดือน (๑)	เงินประจำตำแหน่ง (๒)	๒๕๖๗	๒๕๖๘	๒๕๖๙	๒๕๖๗	๒๕๖๘	๒๕๖๙	๒๕๖๗	๒๕๖๘	๒๕๖๙	๒๕๖๗	๒๕๖๘	๒๕๖๙	
๑๐๘	ผู้ช่วยนายช่างไฟฟ้า		๔	๖๘๖,๐๔๐	-	๔	๔	๔	-	-	-	๒๗,๗๒๐	๒๘,๘๐๐	๓๐,๐๐๐	๗๑๓,๗๖๐	๗๔๒,๕๖๐	๗๗๒,๕๖๐		
๑๐๙	พนักงานขับเครื่องจักรกลขนาดหนัก		๔	๗๙๐,๔๔๐	-	๔	๔	๔	-	-	-	๓๑,๖๘๐	๓๓,๑๒๐	๓๔,๓๒๐	๘๒๒,๑๒๐	๘๕๕,๒๔๐	๘๘๙,๕๖๐		
๑๑๐	พนักงานขับเครื่องจักรกลขนาดหนัก		-	-	-	-	๓	๓	-	+๓	-	-	๕๔๐,๐๐๐	๒๑,๖๐๐	-	๕๔๐,๐๐๐	๕๖๑,๖๐๐	กำหนดเพิ่ม	
๑๑๑	พนักงานขับเครื่องจักรกลขนาดกลาง		๓	๕๖๖,๕๒๐	-	๓	๓	๓	-	-	-	๒๒,๖๘๐	๒๓,๗๖๐	๒๔,๖๐๐	๕๘๙,๒๐๐	๖๑๒,๙๖๐	๖๓๗,๕๖๐		
๑๑๒	พนักงานขับรถยนต์		๑	๑๕๐,๒๔๐	-	๑	๑	๑	-	-	-	๖,๑๒๐	๖,๓๖๐	๖,๖๐๐	๑๕๖,๓๖๐	๑๖๒,๗๒๐	๑๖๙,๓๒๐	(๑๒,๕๒๐)	
๑๑๓	พนักงานขับรถยนต์		๒	-	๒๒๕,๖๐๐	-	๒	๒	-	-	-	-	๙,๑๒๐	๙,๖๐๐	๒๒๕,๖๐๐	๒๓๔,๗๒๐	๒๔๔,๓๒๐	ว่างเต็ม	
	พนักงานจ้างทั่วไป																		
๑๑๔	คนงาน		๒๑	๑๗	๒,๐๕๒,๐๐๐	-	๑๙	๑๙	๑๙	-๒	-	-	-	-	-	๒,๐๕๒,๐๐๐	๒,๐๕๒,๐๐๐	๒,๐๕๒,๐๐๐	ปรับเกลี่ยและตัดโอน
																			เพิ่ม/ลด = ลด ๒ อัตรา
๑๑๕	คนสวน		๓	๑	๑๐๘,๐๐๐	-	๑	๑	๑	-๒	-	-	-	-	-	๑๐๘,๐๐๐	๑๐๘,๐๐๐	๑๐๘,๐๐๐	ปรับเกลี่ยและตัดโอน
																			เพิ่ม/ลด = ลด ๒ อัตรา
	ฝ่ายสำรวจและออกแบบ																		
๑๑๖	หน.ฝ่ายสำรวจและออกแบบ (นักบริหารงานช่าง)	ต้น	๑	-	๓๙๓,๖๐๐	๑๘,๐๐๐	๑	๑	๑	-	-	-	๑๓,๖๒๐	๑๓,๖๒๐	๑๓,๖๒๐	๔๒๕,๒๒๐	๔๓๘,๘๔๐	๔๕๒,๔๖๐	ว่างเต็ม
๑๑๗	วิศวกรโยธา	ปก/ชก	๑	-	๓๕๕,๓๒๐	-	๑	๑	๑	-	-	-	๑๒,๐๐๐	๑๒,๐๐๐	๑๒,๐๐๐	๓๖๗,๓๒๐	๓๗๙,๓๒๐	๓๙๑,๓๒๐	ว่างเต็ม
๑๑๘	วิศวกรโยธา	ปก/ชก	๑	๑	๒๒๖,๐๘๐	-	๑	๑	๑	-	-	-	๗,๖๘๐	๗,๖๘๐	๗,๘๐๐	๒๓๓,๗๖๐	๒๔๑,๔๔๐	๒๔๙,๒๔๐	(๑๘,๘๔๐)
๑๑๙	สถาปนิก	ปก/ชก	๑	-	๓๕๕,๓๒๐	-	๑	๑	๑	-	-	-	๑๒,๐๐๐	๑๒,๐๐๐	๑๒,๐๐๐	๓๖๗,๓๒๐	๓๗๙,๓๒๐	๓๙๑,๓๒๐	ว่างเต็ม
๑๒๐	เจ้าพนักงานธุรการ	ปง/ชง	๑	๑	๒๖๖,๔๘๐	-	๑	๑	๑	-	-	-	๑๐,๕๖๐	๑๐,๘๐๐	๑๐,๙๒๐	๒๗๕,๐๔๐	๒๘๕,๘๔๐	๒๙๖,๗๖๐	(๒๒,๐๔๐)
๑๒๑	นายช่างโยธา	ปง/ชง	๑	๑	๒๗๕,๐๔๐	-	๑	๑	๑	-	-	-	๑๐,๘๐๐	๑๐,๙๒๐	๑๑,๑๖๐	๒๘๕,๘๔๐	๒๙๖,๗๖๐	๓๐๗,๙๒๐	(๒๒,๙๒๐)
๑๒๒	นายช่างโยธา	อาวุโส	๑	๑	๓๒๙,๗๖๐	-	๑	๑	๑	-	-	-	๑๒,๙๖๐	๑๓,๔๔๐	๑๓,๓๒๐	๓๔๒,๗๒๐	๓๕๖,๑๖๐	๓๖๙,๔๘๐	(๒๗,๔๘๐)
๑๒๓	นายช่างโยธา	ปง/ชง	๒	-	๕๙๕,๘๐๐	-	๒	๒	๒	-	-	-	๑๙,๔๔๐	๑๙,๔๔๐	๑๙,๔๔๐	๖๑๕,๒๔๐	๖๓๔,๖๘๐	๖๕๔,๑๒๐	ว่างเต็ม
	ลูกจ้างประจำ																		
	กลุ่มงานช่าง																		
๑๒๔	พนักงานขับเครื่องจักรกลขนาดกลาง		๑	๑	๓๗๖,๐๘๐	-	๑	๑	๑	-	-	-	๑๓,๓๒๐	๑๓,๓๒๐	๑๓,๔๔๐	๓๘๙,๔๐๐	๔๐๒,๗๒๐	๔๑๖,๑๖๐	(๓๑,๓๔๐)
	กลุ่มงานบริการพื้นฐาน																		
๑๒๕	คนงาน		๑	๑	๒๕๒,๑๒๐	-	-	-	-	-๑	-	-	๑๐,๐๘๐	-	-	๒๖๒,๒๐๐	-	-	ยุบเลิก ปี ๖๗
	พนักงานจ้างตามภารกิจ																		
๑๒๖	ผู้ช่วยเจ้าพนักงานธุรการ		๑	๑	๒๓๘,๔๔๐	-	๑	๑	๑	-	-	-	๙,๖๐๐	๙,๙๖๐	๑๐,๓๒๐	๒๔๘,๐๔๐	๒๕๘,๐๐๐	๒๖๘,๓๒๐	(๑๙,๘๗๐)
๑๒๗	ผู้ช่วยเจ้าพนักงานการเงินและบัญชี		๑	-	๑๓๘,๐๐๐	-	๑	๑	๑	-	-	-	-	๕,๕๒๐	๕,๗๖๐	๑๓๘,๐๐๐	๑๔๓,๕๒๐	๑๔๙,๒๘๐	ว่างเต็ม
๑๒๘	ผู้ช่วยนายช่างโยธา		-	-	-	-	-	๑	๑	-	+๑	-	-	๑๓๘,๐๐๐	๕,๕๒๐	-	๑๓๘,๐๐๐	๑๔๓,๕๒๐	กำหนดเพิ่ม

ที่	ชื่อสายงาน	ระดับ ตำแหน่ง	จำนวน ทั้งหมด	จำนวนที่มีอยู่ปัจจุบัน (๒๕๖๖)			อัตราตำแหน่งที่คาดว่าจะต้องใช้ ในช่วงระยะ ๓ ปีข้างหน้า			อัตรากำลังคน เพิ่ม/ลด			ภาระค่าใช้จ่ายที่เพิ่มขึ้น (ก)			ค่าใช้จ่ายรวม (ค)			หมายเหตุ	
				จำนวน (คน)	เงินเดือน (๑)	เงินประจำ ตำแหน่ง (๒)	๒๕๖๗	๒๕๖๘	๒๕๖๙	๒๕๖๗	๒๕๖๘	๒๕๖๙	๒๕๖๗	๒๕๖๘	๒๕๖๙	๒๕๖๗	๒๕๖๘	๒๕๖๙		
๑๒๙	ผู้ช่วยนายช่างเขียนแบบ		๒	๓๙,๕๐๐	-	๒	๒	๒	-	-	-	๑๕,๙๖๐	๑๖,๕๖๐	๑๐,๒๔๐	๔๑๑,๓๖๐	๔๒๗,๙๒๐	๔๓๘,๑๖๐			
๑๓๐	พนักงานขับรถยนต์		๒	๒๕๖,๐๘๐	-	๒	๒	๒	-	-	-	๑๐,๔๔๐	๑๐,๘๐๐	๑๑,๒๘๐	๒๖๖,๕๒๐	๒๗๗,๓๒๐	๒๘๘,๖๐๐			
๑๓๑	พนักงานจ้างทั่วไป																			
๑๓๒	คนงาน		๑๐	๘๖๔,๐๐๐	-	๘	๘	๘	-๒	-	-	-	-	-	๘๖๔,๐๐๐	๘๖๔,๐๐๐	๘๖๔,๐๐๐	ปรับเกลี่ยและตัดโอน		
	ฝ่ายก่อสร้างและซ่อมบำรุง																	เพิ่ม/ลด = ลด ๒ อัตรา		
๑๓๓	หน.ฝ่ายก่อสร้างและซ่อมบำรุง (นักบริหารงานช่าง)	ต้น	๑	-	๓๙๓,๖๐๐	๑๘,๐๐๐	๑	๑	๑	-	-	-	๑๓,๖๒๐	๑๓,๖๒๐	๑๓,๖๒๐	๔๒๕,๒๒๐	๔๓๘,๘๔๐	๔๕๒,๔๖๐	ว่างเต็ม	
๑๓๔	วิศวกรโยธา	ปก/ชก	๑	-	๓๕๕,๓๒๐	-	๑	๑	๑	-	-	-	๑๒,๐๐๐	๑๒,๐๐๐	๑๒,๐๐๐	๓๖๗,๓๒๐	๓๗๙,๓๒๐	๓๙๑,๓๒๐	ว่างเต็ม	
๑๓๕	เจ้าพนักงานธุรการ	ปง/ชง	๑	๑	๑๔๖,๖๔๐	-	๑	๑	๑	-	-	-	๖,๑๒๐	๖,๐๐๐	๖,๓๖๐	๑๕๒,๗๖๐	๑๕๘,๗๖๐	๑๖๕,๑๒๐	(๑๒,๒๒๐)	
๑๓๖	นายช่างโยธา	อาวุโส	๑	๑	๓๘๙,๔๐๐	-	๑	๑	๑	-	-	-	๑๓,๓๒๐	๑๓,๔๔๐	๑๓,๐๘๐	๔๐๒,๗๒๐	๔๑๖,๑๖๐	๔๒๙,๒๔๐	(๓๒,๔๕๐)	
๑๓๗	นายช่างโยธา	ปง/ชง	๑	๑	๑๖๘,๓๖๐	-	๑	๑	๑	-	-	-	๖,๔๘๐	๖,๘๔๐	๖,๙๖๐	๑๗๔,๘๔๐	๑๘๑,๖๘๐	๑๘๘,๖๔๐	(๑๔,๐๓๐)	
๑๓๘	นายช่างโยธา	ปง/ชง	๑	-	๒๙๗,๙๐๐	-	๑	๑	๑	-	-	-	๙,๗๒๐	๙,๗๒๐	๙,๗๒๐	๓๐๗,๖๒๐	๓๑๗,๓๔๐	๓๒๗,๐๖๐	ว่างเต็ม	
	ลูกจ้างประจำ																			
	กลุ่มงานช่าง																			
๑๓๙	พนักงานขับเครื่องจักรกลขนาดหนัก		๑	๑	-	-	๑	๑	๑	-	-	-	-	-	-	-	-	-	ลจ.ถ่ายโอน	
๑๔๐	พนักงานขับเครื่องจักรกลขนาดกลาง		๑	๑	-	-	๑	๑	๑	-	-	-	-	-	-	-	-	-	ลจ.ถ่ายโอน	
๑๔๑	พนักงานขับเครื่องจักรกลขนาดกลาง		๑	๑	๓๕๖,๑๖๐	-	๑	๑	๑	-	-	-	๑๓,๓๒๐	๑๓,๐๘๐	๑๓,๔๔๐	๓๖๙,๔๘๐	๓๘๒,๕๖๐	๓๙๖,๐๐๐	(๒๙,๖๘๐)	
	พนักงานจ้างตามภารกิจ																			
๑๔๒	ผู้ช่วยวิศวกรโยธา		๑	๑	๒๕๗,๖๔๐	-	๑	๑	๑	-	-	-	๑๐,๓๒๐	๑๐,๘๐๐	๑๑,๖๔๐	๒๖๗,๙๖๐	๒๗๘,๗๖๐	๒๙๐,๔๐๐	(๒๑,๔๗๐)	
๑๔๓	ผู้ช่วยเจ้าพนักงานธุรการ		-	-	-	-	-	๑	๑	-	+๑	-	-	๑๓๘,๐๐๐	๕,๕๒๐	-	๑๓๘,๐๐๐	๑๔๓,๕๒๐	๑๔๓,๕๒๐	กำหนดเพิ่ม
๑๔๔	ผู้ช่วยนายช่างโยธา		๓	๓	๖๐๗,๔๔๐	-	๓	๓	๓	-	-	-	๒๔,๔๘๐	๒๕,๓๒๐	๒๖,๔๐๐	๖๓๑,๙๒๐	๖๕๗,๒๔๐	๖๘๓,๖๔๐		
๑๔๕	ผู้ช่วยนายช่างโยธา		-	-	-	-	-	๑	๑	-	+๑	-	-	๑๓๘,๐๐๐	๕,๕๒๐	-	๑๓๘,๐๐๐	๑๔๓,๕๒๐	๑๔๓,๕๒๐	กำหนดเพิ่ม
๑๔๖	พนักงานขับเครื่องจักรกลขนาดหนัก		๒	๒	๔๓๑,๕๒๐	-	๒	๒	๒	-	-	-	๑๗,๒๘๐	๑๘,๐๐๐	๑๘,๗๒๐	๔๔๘,๘๐๐	๔๖๖,๘๐๐	๔๘๕,๕๒๐		
๑๔๗	พนักงานขับเครื่องจักรกลขนาดกลาง		๓	๓	๖๑๘,๔๘๐	-	๓	๓	๓	-	-	-	๒๔,๘๔๐	๒๕,๙๒๐	๒๗,๐๐๐	๖๔๓,๓๒๐	๖๖๙,๒๔๐	๖๙๖,๒๔๐		
๑๔๘	พนักงานขับรถยนต์		๒	๒	๒๕๘,๔๘๐	-	๒	๒	๒	-	-	-	๑๐,๔๔๐	๑๐,๘๐๐	๑๑,๒๘๐	๒๖๘,๙๒๐	๒๗๙,๗๒๐	๒๙๑,๐๐๐		
	พนักงานจ้างทั่วไป																			
๑๔๙	คนงาน		๒๐	๙	๑,๕๑๒,๐๐๐	-	๑๔	๑๔	๑๔	-๖	-	-	-	-	-	๑,๕๑๒,๐๐๐	๑,๕๑๒,๐๐๐	๑,๕๑๒,๐๐๐	ปรับเกลี่ยและตัดโอน	
																			เพิ่ม/ลด = ลด ๖ อัตรา	
๑๕๐	คนสวน		-	๑	๑๐๘,๐๐๐	-	๑	๑	๑	+๑	-	-	-	-	-	๑๐๘,๐๐๐	๑๐๘,๐๐๐	๑๐๘,๐๐๐	ปรับเกลี่ยจากฝ่ายเครื่องจักรกล	

ที่	ชื่อสายงาน	ระดับตำแหน่ง	จำนวนทั้งหมด	จำนวนที่มีอยู่ปัจจุบัน (๒๕๖๖)			อัตราตำแหน่งที่คาดว่าจะต้องใช้ ในช่วงระยะ ๓ ปีข้างหน้า			อัตรากำลังคน เพิ่ม/ลด			ภาระค่าใช้จ่ายที่เพิ่มขึ้น (ก)			ค่าใช้จ่ายรวม (ค)			หมายเหตุ	
				จำนวน (คน)	เงินเดือน (๑)	เงินประจำตำแหน่ง (๒)	๒๕๖๗	๒๕๖๘	๒๕๖๙	๒๕๖๗	๒๕๖๘	๒๕๖๙	๒๕๖๗	๒๕๖๘	๒๕๖๙	๒๕๖๗	๒๕๖๘	๒๕๖๙		
กองสาธารณสุข (๑๖)																				
๑๕๑	ผอ.กองสาธารณสุข (นักบริหารงานสาธารณสุขและสิ่งแวดล้อม)	กลาง	๑	-	๕๓๘,๒๐๐	๑๓๔,๔๐๐	๑	๑	๑	-	-	-	๑๙,๒๐๐	๑๙,๒๐๐	๑๙,๒๐๐	๖๙๑,๘๐๐	๗๑๑,๐๐๐	๗๓๐,๒๐๐		ว่างเต็ม
ฝ่ายบริหารงานสาธารณสุข																				
๑๕๒	หน.ฝ่ายบริหารงานสาธารณสุข (นักบริหารงานสาธารณสุขและสิ่งแวดล้อม)	ต้น	๑	-	๓๙๓,๖๐๐	๑๘,๐๐๐	๑	๑	๑	-	-	-	๑๓,๖๒๐	๑๓,๖๒๐	๑๓,๖๒๐	๔๒๕,๒๒๐	๔๓๘,๘๔๐	๔๕๒,๔๖๐		ว่างเต็ม
๑๕๓	นักจัดการงานทั่วไป	ปก/ชก	๑	-	๒๒๒,๒๔๐	-	๑	๑	๑	-	-	-	๗,๖๘๐	๗,๖๘๐	๗,๖๘๐	๒๒๙,๙๒๐	๒๓๗,๖๐๐	๒๔๕,๒๘๐	(๑๘,๕๒๐)	
๑๕๔	นักวิชาการสาธารณสุข	ปก/ชก	๑	-	๓๕๕,๓๒๐	-	๑	๑	๑	-	-	-	๑๒,๐๐๐	๑๒,๐๐๐	๑๒,๐๐๐	๓๖๗,๓๒๐	๓๗๙,๓๒๐	๓๙๑,๓๒๐		ว่างเต็ม
๑๕๕	พยาบาลวิชาชีพ	ปก/ชก	๑	-	๓๕๕,๓๒๐	-	๑	-	-	-	-๑	-	๑๒,๐๐๐	-	-	๓๖๗,๓๒๐	-	-		ปรับเกลี่ยไปกลุ่มงาน บริการการแพทย์ฉุกเฉิน
๑๕๖	เจ้าพนักงานธุรการ	ปง/ชง	๑	๑	๑๓๘,๑๒๐	-	๑	๑	๑	-	-	-	๕,๔๐๐	๖,๑๒๐	๖,๐๐๐	๑๔๓,๕๒๐	๑๔๙,๖๔๐	๑๕๕,๖๔๐	(๑๑,๕๑๐)	
๑๕๗	เจ้าพนักงานสาธารณสุข	ปง/ชง	๑	๑	๒๔๔,๓๒๐	-	๑	๑	๑	-	-	-	๗,๙๒๐	๘,๑๖๐	๘,๔๐๐	๒๕๒,๒๔๐	๒๖๐,๔๐๐	๒๖๘,๘๐๐	(๒๐,๓๖๐)	
พนักงานจ้างตามภารกิจ																				
๑๕๘	ผู้ช่วยนักวิชาการสาธารณสุข		๒	๒	๓๖๐,๐๐๐	-	๒	๒	๒	-	-	-	๑๔,๔๐๐	๑๕,๑๒๐	๑๕,๖๐๐	๓๗๔,๔๐๐	๓๘๙,๕๒๐	๔๐๕,๑๒๐	(๑๕,๐๐๐)	
๑๕๙	พนักงานขับรถยนต์		๑	๑	๑๑๗,๔๘๐	-	๑	๑	๑	-	-	-	๔,๘๐๐	๔,๙๒๐	๕,๑๖๐	๑๒๒,๒๘๐	๑๒๗,๒๐๐	๑๓๒,๓๖๐	(๙,๗๙๐)	
ฝ่ายบริการสาธารณสุข																				
๑๖๐	หน.ฝ่ายโรงพยาบาล (นักบริหารงานสาธารณสุขและสิ่งแวดล้อม)	ต้น	๑	-	๓๙๓,๖๐๐	๑๘,๐๐๐	๑	๑	๑	-	-	-	๑๓,๖๒๐	๑๓,๖๒๐	๑๓,๖๒๐	๔๒๕,๒๒๐	๔๓๘,๘๔๐	๔๕๒,๔๖๐		ว่างเต็ม
๑๖๑	นักวิชาการสาธารณสุข	ปก/ชก	-	-	-	-	-	๑	๑	-	+๑	-	-	๓๗๙,๓๒๐	๑๒,๐๐๐	-	๓๗๙,๓๒๐	๓๙๑,๓๒๐		ปรับเกลี่ยจาก ตำแหน่งเภสัชกร
๑๖๒	พยาบาลวิชาชีพ	ปก/ชก	๓	๓	๑,๑๘๕,๓๖๐	๘๔,๐๐๐	๓	๑	๑	-	-๒	-	๕๙,๘๘๐	๒๔,๑๒๐	๓๑,๔๔๐	๑,๙๒๙,๒๔๐	๘๒๗,๘๘๐	๘๕๙,๓๒๐		ปรับเกลี่ยไปกลุ่มงาน บริการการแพทย์ฉุกเฉิน
๑๖๓	พยาบาลวิชาชีพ	ปก/ชก	-	-	-	-	-	๑	๑	-	+๑	-	-	๓๕๕,๓๒๐	๑๒,๐๐๐	-	๓๕๕,๓๒๐	๓๖๗,๓๒๐		กำหนดเพิ่ม
๑๖๔	นักกายภาพบำบัด	ปก/ชก	-	-	-	-	-	๑	๑	-	+๑	-	-	๓๗๙,๓๒๐	๑๒,๐๐๐	-	๓๗๙,๓๒๐	๓๙๑,๓๒๐		ปรับเกลี่ยจาก ตำแหน่งนายแพทย์
๑๖๕	แพทย์แผนไทย	ปก/ชก	-	-	-	-	-	๒	๒	-	+๒	-	-	๗๑๐,๖๔๐	๒๔,๐๐๐	-	๗๑๐,๖๔๐	๗๓๔,๖๔๐		กำหนดเพิ่ม
๑๖๖	นักเทคนิคการแพทย์	ปก/ชก	๑	๑	๔๘๓,๑๒๐	๔๒,๐๐๐	๑	๑	๑	-	-	-	๑๕,๔๘๐	๑๖,๐๘๐	๑๖,๖๘๐	๕๔๐,๖๐๐	๕๕๖,๖๘๐	๕๗๓,๓๖๐	(๔๐,๒๖๐)	
๑๖๗	เภสัชกร	ปก/ชก	๑	-	๓๕๕,๓๒๐	-	๑	-	-	-	-๑	-	๑๒,๐๐๐	-	-	๓๖๗,๓๒๐	-	-		ปรับเกลี่ยเป็นตำแหน่ง นักวิชาการสาธารณสุข
๑๖๘	นายแพทย์	ปก/ชก	๑	-	๓๕๕,๓๒๐	-	๑	-	-	-	-๑	-	๑๒,๐๐๐	-	-	๓๖๗,๓๒๐	-	-		ปรับเกลี่ยเป็นตำแหน่ง นักกายภาพบำบัด
๑๖๙	เจ้าพนักงานธุรการ	ปง/ชง	๑	๑	๑๖๕,๑๒๐	-	๑	๑	๑	-	-	-	๖,๖๐๐	๖,๔๘๐	๗,๐๘๐	๑๗๑,๗๒๐	๑๗๘,๒๐๐	๑๘๕,๒๘๐	(๑๓,๗๖๐)	

ที่	ชื่อสายงาน	ระดับ ตำแหน่ง	จำนวน ทั้งหมด	จำนวนที่มีอยู่ปัจจุบัน (๒๕๖๖)			อัตราตำแหน่งที่คาดว่าจะต้องใช้ ในช่วงระยะ ๓ ปีข้างหน้า			อัตรากำลังคน เพิ่ม/ลด			ภาระค่าใช้จ่ายที่เพิ่มขึ้น (ก)			ค่าใช้จ่ายรวม (ค)			หมายเหตุ
				จำนวน (คน)	เงินเดือน (๑)	เงินประจำ ตำแหน่ง (๒)	๒๕๖๗	๒๕๖๘	๒๕๖๙	๒๕๖๗	๒๕๖๘	๒๕๖๙	๒๕๖๗	๒๕๖๘	๒๕๖๙	๒๕๖๗	๒๕๖๘	๒๕๖๙	
๑๗๐	เจ้าพนักงานเวชสถิติ	ปง/ชง	-	-	-	-	๑	๑	-	+๑	-	-	๒๙๗,๙๐๐	๙,๗๒๐	-	๒๙๗,๙๐๐	๓๐๗,๖๒๐	กำหนดเพิ่ม	
๑๗๑	เจ้าพนักงานสาธารณสุข	ปง/ชง	๒	๒	๔๕๑,๓๒๐	-	๒	-	-	-๒	-	๑๕,๒๔๐	-	-	๔๖๖,๕๖๐	-	-	ปรับเกลี่ยไปกลุ่มงาน บริการการแพทย์ฉุกเฉิน	
๑๗๒	เจ้าพนักงานสาธารณสุข	ปง/ชง	๑	-	๒๙๗,๙๐๐	-	๑	-	-	-๑	-	๙,๗๒๐	-	-	๓๐๗,๖๒๐	-	-	ปรับเกลี่ยไปกลุ่มงาน บริการการแพทย์ฉุกเฉิน	
๑๗๓	เจ้าพนักงานทันตสาธารณสุข	ปง/ชง	-	-	-	-	๑	๑	-	+๑	-	-	๒๙๗,๙๐๐	๙,๗๒๐	-	๒๙๗,๙๐๐	๓๐๗,๖๒๐	กำหนดเพิ่ม	
๑๗๔	พนักงานจ้างตามภารกิจ																		
๑๗๕	ผู้ช่วยนักวิชาการคอมพิวเตอร์		๑	๑	๑๘๐,๐๐๐	-	๑	๑	๑	-	-	๗,๒๐๐	๗,๕๖๐	๗,๘๐๐	๑๘๗,๒๐๐	๑๙๔,๗๖๐	๒๐๒,๕๖๐	(๑๕,๐๐๐)	
๑๗๖	ผู้ช่วยนักวิชาการสาธารณสุข		๖	๖	๑,๐๙๕,๖๐๐	-	๖	๔	๔	-	-๒	๔๓,๙๒๐	๓๐,๔๘๐	๓๑,๕๖๐	๑,๑๓๙,๕๒๐	๗๘๖,๙๖๐	๘๑๘,๕๒๐	ปรับเกลี่ยไปกลุ่มงาน บริการการแพทย์ฉุกเฉิน	
๑๗๗	ผู้ช่วยแพทย์แผนไทย		-	-	-	-	๒	๒	-	+๒	-	-	๓๖๐,๐๐๐	๑๔,๔๐๐	-	๓๖๐,๐๐๐	๓๗๔,๔๐๐	กำหนดเพิ่ม	
๑๗๘	พนักงานขับรถยนต์		๔	๔	๔๖๙,๙๒๐	-	๔	๒	๒	-	-๒	๑๙,๒๐๐	๙,๘๔๐	๑๐,๓๒๐	๔๘๙,๑๒๐	๒๕๔,๔๐๐	๒๖๔,๗๒๐	ปรับเกลี่ยไปกลุ่มงาน บริการการแพทย์ฉุกเฉิน	
๑๗๙	คนงาน		๖	๖	๖๔๘,๐๐๐	-	๖	-	-	-๖	-	-	-	-	๖๔๘,๐๐๐	-	-	ปรับเกลี่ยไปกลุ่มงาน บริการการแพทย์ฉุกเฉิน	
๑๘๐	คนงาน		-	-	-	-	๒	๒	-	+๒	-	-	-	-	๒๑๖,๐๐๐	๒๑๖,๐๐๐	๒๑๖,๐๐๐	กำหนดเพิ่ม	
ฝ่ายป้องกันและควบคุมโรค																			
๑๘๑	หน.ฝ่ายป้องกันและควบคุมโรค (นักบริหารงานสาธารณสุขและสิ่งแวดล้อม)	ต้น	๑	-	๓๙๓,๖๐๐	๑๘,๐๐๐	๑	๑	๑	-	-	-	๑๓,๖๒๐	๑๓,๖๒๐	๑๓,๖๒๐	๔๒๕,๒๒๐	๔๓๘,๘๔๐	๔๕๒,๔๖๐	ว่างเดิม
๑๘๒	นักวิชาการสาธารณสุข	ปก/ชก	๑	-	๓๕๕,๓๒๐	-	๑	๑	๑	-	-	๑๒,๐๐๐	๑๒,๐๐๐	๑๒,๐๐๐	๓๖๗,๓๒๐	๓๗๙,๓๒๐	๓๙๑,๓๒๐	ว่างเดิม	
๑๘๓	พยาบาลวิชาชีพ	ปก/ชก	๑	๑	๔๔๘,๙๒๐	๔๒,๐๐๐	๑	-	-	-	-๑	๑๓,๓๒๐	-	-	๕๐๔,๒๔๐	-	-	ปรับเกลี่ยไปกลุ่มงาน บริการการแพทย์ฉุกเฉิน	
๑๘๔	นักวิชาการสิ่งแวดล้อม	ปก/ชก	-	-	-	-	๑	๑	-	+๑	-	-	๓๕๕,๓๒๐	๑๒,๐๐๐	-	๓๕๕,๓๒๐	๓๖๗,๓๒๐	กำหนดเพิ่ม	
๑๘๕	เจ้าพนักงานธุรการ	ปง/ชง	๑	๑	๑๕๘,๗๖๐	-	๑	-	-	-๑	-	๖,๓๖๐	-	-	๑๖๕,๑๒๐	-	-	ปรับเกลี่ยไปกลุ่มงาน บริการการแพทย์ฉุกเฉิน	
พนักงานจ้างตามภารกิจ																			
๑๘๖	ผู้ช่วยนักวิชาการสาธารณสุข		๒	๒	๓๖๐,๐๐๐	-	๒	๒	๒	-	-	๑๔,๔๐๐	๑๕,๑๒๐	๑๕,๖๐๐	๓๗๔,๔๐๐	๓๘๙,๕๒๐	๔๐๕,๑๒๐	(๑๕,๐๐๐)	
พนักงานจ้างทั่วไป																			
๑๘๗	คนงาน		-	-	-	-	๑	๑	-	+๑	-	-	-	-	๑๐๘,๐๐๐	๑๐๘,๐๐๐	๑๐๘,๐๐๐	กำหนดเพิ่ม	

ที่	ชื่อสายงาน	ระดับตำแหน่ง	จำนวนทั้งหมด	จำนวนที่มีอยู่ปัจจุบัน (๒๕๖๖)			อัตราตำแหน่งที่คาดว่าจะต้องใช้ ในช่วงระยะ ๓ ปีข้างหน้า			อัตรากำลังคน เพิ่ม/ลด			ภาระค่าใช้จ่ายที่เพิ่มขึ้น (๓)			ค่าใช้จ่ายรวม (๔)			หมายเหตุ	
				จำนวน (คน)	เงินเดือน (๑)	เงินประจำตำแหน่ง (๒)	๒๕๖๗	๒๕๖๘	๒๕๖๙	๒๕๖๗	๒๕๖๘	๒๕๖๙	๒๕๖๗	๒๕๖๘	๒๕๖๙	๒๕๖๗	๒๕๖๘	๒๕๖๙		
	กลุ่มงานบริการการแพทย์ฉุกเฉิน																			
๑๘๘	หัวหน้ากลุ่มงานบริการการแพทย์ฉุกเฉิน		-	-	-	-	-	๑	๑	-	+๑	-	-	-	-	-	-	-	-	กำหนดเพิ่ม
๑๘๙	นักวิชาการสาธารณสุข	ปก/ชก	-	-	-	-	-	๑	๑	-	+๑	-	-	๓๕๕,๓๒๐	๑๒,๐๐๐	-	๓๕๕,๓๒๐	๓๖๗,๓๒๐	๓๖๗,๓๒๐	กำหนดเพิ่ม
๑๙๐	พยาบาลวิชาชีพ	ปก/ชก	-	-	-	-	-	๑	๑	-	+๑	-	-	๓๗๙,๓๒๐	๑๒,๐๐๐	-	๓๗๙,๓๒๐	๓๙๑,๓๒๐	ปรับเกลี่ยจากฝ่ายบริหาร	
																				งานสาธารณสุข
๑๙๑	พยาบาลวิชาชีพ	ปก/ชก	-	-	-	-	-	๑	๑	-	+๑	-	-	๕๑๗,๕๖๐	๑๕,๒๔๐	-	๕๑๗,๕๖๐	๕๓๒,๘๐๐	ปรับเกลี่ยจากฝ่าย	
																				ป้องกันและควบคุมโรค
๑๙๒	พยาบาลวิชาชีพ	ปก/ชก	-	-	-	-	-	๒	๒	-	+๒	-	-	๑,๑๖๒,๐๘๐	๓๗,๖๘๐	-	๑,๑๖๒,๐๘๐	๑,๑๙๙,๗๖๐	ปรับเกลี่ยจาก	
																				ฝ่ายบริการสาธารณสุข
๑๙๓	นักฉุกเฉินการแพทย์	ปก/ชก	-	-	-	-	-	๑	๑	-	+๑	-	-	๓๕๕,๓๒๐	๑๒,๐๐๐	-	๓๕๕,๓๒๐	๓๖๗,๓๒๐	กำหนดเพิ่ม	
๑๙๔	เจ้าพนักงานธุรการ	ปง/ชง	-	-	-	-	-	๑	๑	-	+๑	-	-	๑๗๑,๗๒๐	๖,๔๘๐	-	๑๗๑,๗๒๐	๑๗๘,๒๐๐	ปรับเกลี่ยจากฝ่ายป้องกัน	
																				และควบคุมโรค
๑๙๕	เจ้าพนักงานสาธารณสุข	ปง/ชง	-	-	-	-	-	๓	๓	-	+๓	-	-	๗๙๙,๑๔๐	๒๕,๔๔๐	-	๗๙๙,๑๔๐	๘๒๔,๕๘๐	ปรับเกลี่ยจาก	
																				ฝ่ายบริการสาธารณสุข
๑๙๖	เจ้าพนักงานฉุกเฉินการแพทย์	ปง/ชง	-	-	-	-	-	๑	๑	-	+๑	-	-	๒๙๗,๙๐๐	๙,๗๒๐	-	๒๙๗,๙๐๐	๓๐๗,๖๒๐	กำหนดเพิ่ม	
	พนักงานจ้างตามภารกิจ																			
๑๙๗	ผู้ช่วยนักวิชาการสาธารณสุข		-	-	-	-	-	๒	๒	-	+๒	-	-	๓๙๘,๕๒๐	๑๕,๙๖๐	-	๓๙๘,๕๒๐	๔๑๔,๔๘๐	ปรับเกลี่ยจาก	
																				ฝ่ายบริการสาธารณสุข
๑๙๘	ผู้ช่วยนักฉุกเฉินการแพทย์							๓	๓	-	+๓	-	-	๕๔๐,๐๐๐	๒๑,๖๐๐	-	๕๔๐,๐๐๐	๕๖๑,๖๐๐	กำหนดเพิ่ม	
๑๙๙	ผู้ช่วยเจ้าพนักงานสาธารณสุข		-	-	-	-	-	๑	๑	-	+๑	-	-	๑๓๘,๐๐๐	๕,๕๒๐	-	๑๓๘,๐๐๐	๑๔๓,๕๒๐	กำหนดเพิ่ม	
๒๐๐	ผู้ช่วยเจ้าพนักงานสาธารณสุข							๒	๒	-	+๒	-	-	๒๗๖,๐๐๐	๑๑,๐๔๐	-	๒๗๖,๐๐๐	๒๘๗,๐๔๐	กำหนดเพิ่ม	
๒๐๑	พนักงานขับรถยนต์		-	-	-	-	-	๒	๒	-	+๒	-	-	๒๕๔,๔๐๐	๑๐,๓๒๐	-	๒๕๔,๔๐๐	๒๖๔,๗๒๐	ปรับเกลี่ยจาก	
																				ฝ่ายบริการสาธารณสุข
	พนักงานจ้างทั่วไป																			
๒๐๒	คินงาน		-	-	-	-	-	๖	๖	-	+๖	-	-	-	-	-	๖๔๘,๐๐๐	๖๔๘,๐๐๐	ปรับเกลี่ยจาก	
																				ฝ่ายบริการสาธารณสุข
	กองยุทธศาสตร์และงบประมาณ (๐๗)																			
๒๐๓	ผอ.กองยุทธศาสตร์และงบประมาณ (นักบริหารงานทั่วไป)	กลาง	๑	๑	๔๘๖,๗๒๐	๑๓๔,๔๐๐	๑	๑	๑	-	-	-	-	๑๖,๔๔๐	๑๖,๔๔๐	๑๙,๕๖๐	๖๓๗,๕๖๐	๖๕๔,๐๐๐	๖๗๓,๕๖๐	(๔๐,๕๖๐)
	ฝ่ายงบประมาณ																			
๒๐๔	หน.ฝ่ายงบประมาณ (นักบริหารงานทั่วไป)	ต้น	๑	๑	๓๔๒,๗๒๐	๑๘,๐๐๐	๑	๑	๑	-	-	-	-	๑๓,๔๔๐	๑๓,๓๒๐	๑๓,๐๘๐	๓๗๔,๑๖๐	๓๘๗,๔๘๐	๔๐๐,๕๖๐	(๒๘,๕๖๐)

ที่	ชื่อสายงาน	ระดับ ตำแหน่ง	จำนวน ทั้งหมด	จำนวนที่มีอยู่ปัจจุบัน (๒๕๖๖)			อัตราตำแหน่งที่คาดว่าจะต้องใช้ ในช่วงระยะ ๓ ปีข้างหน้า			อัตรากำลังคน เพิ่ม/ลด			ภาระค่าใช้จ่ายที่เพิ่มขึ้น (ก)			ค่าใช้จ่ายรวม (ค)			หมายเหตุ	
				จำนวน (คน)	เงินเดือน (๑)	เงินประจำ ตำแหน่ง (๒)	๒๕๖๗	๒๕๖๘	๒๕๖๙	๒๕๖๗	๒๕๖๘	๒๕๖๙	๒๕๖๗	๒๕๖๘	๒๕๖๙	๒๕๖๗	๒๕๖๘	๒๕๖๙		
๒๐๕	นักวิเคราะห์นโยบายและแผน	ปก/ชก	๑	๑	๑๘๕,๐๔๐	-	๑	๑	๑	-	-	-	๙,๖๐๐	๘,๖๔๐	๗,๕๖๐	๑๙๔,๖๔๐	๒๐๓,๒๘๐	๒๑๐,๘๔๐	(๑๕,๔๒๐)	
๒๐๖	นักวิเคราะห์นโยบายและแผน	ปก/ชก	๒	-	๓๕๕,๓๒๐	-	๑	๑	๑	-๑	-	-	๑๒,๐๐๐	๑๒,๐๐๐	๑๒,๐๐๐	๓๖๗,๓๒๐	๓๗๙,๓๒๐	๓๙๑,๓๒๐	ปรับเกลื่อนฝ่ายตรวจติดตามฯ	
๒๐๗	นักวิเคราะห์นโยบายและแผน	ปก/ชก	-	๑	๒๔๙,๒๔๐	-	๑	๑	๑	+๑	-	-	๘,๗๖๐	๘,๗๖๐	๙,๐๐๐	๒๕๘,๐๐๐	๒๖๖,๗๖๐	๒๗๕,๗๖๐	ปรับเกลื่อนฝ่ายตรวจติดตามฯ	
๒๐๘	เจ้าพนักงานธุรการ	ปง/ชง	๒	-	๒๙๗,๙๐๐	-	๑	๑	๑	-๑	-	-	๙,๗๒๐	๙,๗๒๐	๙,๗๒๐	๓๐๗,๖๒๐	๓๑๖,๓๔๐	๓๒๗,๐๖๐	ปรับเกลื่อนฝ่ายยุทธศาสตร์ฯ	
	พนักงานจ้างตามภารกิจ																			
๒๐๙	ผู้ช่วยนักวิเคราะห์นโยบายและแผน		๑	๑	๒๐๖,๕๒๐	-	๑	๑	๑	-	-	-	๘,๒๘๐	๘,๖๔๐	๙,๐๐๐	๒๑๔,๘๐๐	๒๒๓,๔๔๐	๒๓๒,๔๔๐	(๑๗,๒๑๐)	
	ฝ่ายสถิติข้อมูลและสารสนเทศ																			
๒๑๐	ท.ฝ่ายสถิติข้อมูลและสารสนเทศ (นักบริหารงานทั่วไป)	ต้น	-	-	-	-	-	๑	๑	-	+๑	-	-	๔๑๑,๖๐๐	๑๓,๖๒๐	-	๔๑๑,๖๐๐	๔๒๕,๒๒๐	กำหนดเพิ่ม	
๒๑๑	นักวิชาการคอมพิวเตอร์	ปก/ชก	-	-	-	-	-	๑	๑	-	+๑	-	-	๒๒๒,๒๔๐	๗,๖๘๐	-	๒๒๒,๒๔๐	๒๒๙,๙๒๐	ปรับเกลื่อนจาก ฝ่ายตรวจติดตามฯ	
๒๑๒	นักวิชาการคอมพิวเตอร์	ปก/ชก	-	-	-	-	-	๒	๒	-	+๒	-	-	๗๑๐,๖๔๐	๒๔,๐๐๐	-	๗๑๐,๖๔๐	๗๓๔,๖๔๐	กำหนดเพิ่ม	
๒๑๓	นักประชาสัมพันธ์	ปก/ชก	-	-	-	-	-	๑	๑	-	+๑	-	-	๒๘๒,๖๐๐	๑๑,๒๘๐	-	๒๘๒,๖๐๐	๒๙๓,๘๘๐	ปรับเกลื่อนจาก ฝ่ายตรวจติดตามฯ	
๒๑๔	เจ้าพนักงานประชาสัมพันธ์	ปง/ชง	-	-	-	-	-	๑	๑	-	+๑	-	-	๑๕๒,๗๖๐	๖,๐๐๐	-	๑๕๒,๗๖๐	๑๕๘,๗๖๐	ปรับเกลื่อนจาก ฝ่ายตรวจติดตามฯ	
	พนักงานจ้างตามภารกิจ																			
๒๑๕	ผู้ช่วยนักวิชาการคอมพิวเตอร์		-	-	-	-	-	๒	๒	-	+๒	-	-	๓๖๐,๐๐๐	๑๔,๔๐๐	-	๓๖๐,๐๐๐	๓๗๔,๔๐๐	กำหนดเพิ่ม	
๒๑๖	ผู้ช่วยนักประชาสัมพันธ์		-	-	-	-	-	๑	๑	-	+๑	-	-	๑๘๐,๐๐๐	๗,๒๐๐	-	๑๘๐,๐๐๐	๑๘๗,๒๐๐	กำหนดเพิ่ม	
๒๑๗	ผู้ช่วยนักประชาสัมพันธ์		-	-	-	-	-	๑	๑	-	+๑	-	-	๒๑๓,๖๐๐	๘,๖๔๐	-	๒๑๓,๖๐๐	๒๒๒,๒๔๐	ปรับเกลื่อนจาก ฝ่ายตรวจติดตามฯ	
๒๑๘	ผู้ช่วยเจ้าพนักงานประชาสัมพันธ์		-	-	-	-	-	๒	๒	-	+๒	-	-	๒๙๘,๕๖๐	๑๒,๐๐๐	-	๒๙๘,๕๖๐	๓๑๐,๕๖๐	ปรับเกลื่อนจาก ฝ่ายตรวจติดตามฯ	
	พนักงานจ้างทั่วไป																			
๒๑๙	คนงาน		-	-	-	-	-	๑	๑	-	+๑	-	-	-	-	-	๑๐๘,๐๐๐	๑๐๘,๐๐๐	ปรับเกลื่อนจาก ฝ่ายตรวจติดตามฯ	
	ฝ่ายยุทธศาสตร์และแผนงาน																			
๒๒๐	ท.ฝ่ายยุทธศาสตร์และแผนงาน (นักบริหารงานทั่วไป)	ต้น	๑	๑	๔๖๘,๙๖๐	๑๘,๐๐๐	๑	๑	๑	-	-	-	๑๔,๑๖๐	๑๕,๔๘๐	๑๖,๐๘๐	๕๐๑,๑๒๐	๕๑๖,๖๐๐	๕๓๒,๖๘๐	(๓๙,๐๘๐)	
๒๒๑	นักวิเคราะห์นโยบายและแผน	ปก/ชก	๑	๑	๒๕๕,๘๘๐	-	๑	๑	๑	-	-	-	๑๑,๑๖๐	๑๐,๙๒๐	๑๑,๑๖๐	๒๖๖,๐๔๐	๒๗๖,๕๖๐	๒๘๘,๑๒๐	(๒๑,๒๔๐)	
๒๒๒	นักวิเคราะห์นโยบายและแผน	ปก/ชก	๑	-	๓๕๕,๓๒๐	-	๑	๑	๑	-	-	-	๑๒,๐๐๐	๑๒,๐๐๐	๑๒,๐๐๐	๓๖๗,๓๒๐	๓๗๙,๓๒๐	๓๙๑,๓๒๐	ว่างเต็ม	
๒๒๓	เจ้าพนักงานธุรการ	ปง/ชง	-	-	๒๙๗,๙๐๐	-	๑	๑	๑	+๑	-	-	๙,๗๒๐	๙,๗๒๐	๙,๗๒๐	๓๐๗,๖๒๐	๓๑๖,๓๔๐	๓๒๗,๐๖๐	ปรับเกลื่อนจากฝ่ายงบประมาณ	

ที่	ชื่อสายงาน	ระดับ ตำแหน่ง	จำนวน ทั้งหมด	จำนวนที่มีอยู่ปัจจุบัน (๒๕๖๖)			อัตราตำแหน่งที่คาดว่าจะต้องใช้ ในช่วงระยะ ๓ ปีข้างหน้า			อัตรากำลังคน เพิ่ม/ลด			ภาระค่าใช้จ่ายที่เพิ่มขึ้น (ก)			ค่าใช้จ่ายรวม (ค)			หมายเหตุ
				จำนวน (คน)	เงินเดือน (๑)	เงินประจำ ตำแหน่ง (๒)	๒๕๖๗	๒๕๖๘	๒๕๖๙	๒๕๖๗	๒๕๖๘	๒๕๖๙	๒๕๖๗	๒๕๖๘	๒๕๖๙	๒๕๖๗	๒๕๖๘	๒๕๖๙	
๒๒๔	เจ้าพนักงานธุรการ	ปง/ชง	๑	๑	๓๑๘,๙๖๐	-	๑	๑	๑	-	-	-	๑๐,๙๒๐	๑๑,๒๘๐	๑๐,๙๒๐	๓๒๙,๘๘๐	๓๔๑,๑๖๐	๓๕๒,๐๘๐	(๒๖,๕๘๐)
	พนักงานจ้างตามภารกิจ																		
๒๒๕	ผู้ช่วยนักวิชาการคอมพิวเตอร์		๑	๑	๓๐๓,๓๖๐	-	๑	๑	๑	-	-	-	๑๒,๒๔๐	๑๒,๗๒๐	๑๓,๒๐๐	๓๑๕,๖๐๐	๓๒๘,๓๒๐	๓๔๑,๕๒๐	(๒๕,๒๘๐)
๒๒๖	พนักงานขับรถยนต์		๑	๑	๑๒๕,๖๐๐	-	๑	๑	๑	-	-	-	๕,๒๘๐	๕,๔๐๐	๕,๖๔๐	๑๓๔,๘๘๐	๑๔๐,๒๘๐	๑๔๕,๙๒๐	(๑๐,๘๐๐)
๒๒๗	พนักงานขับรถยนต์		-	-	๑๑๒,๘๐๐	-	๑	๑	๑	+๑	-	-	-	๔,๕๖๐	๔,๘๐๐	๑๑๒,๘๐๐	๑๑๗,๓๖๐	๑๒๒,๑๖๐	ปรับเกลี่ยจากฝ่ายตรวจติดตามฯ
	ฝ่ายตรวจติดตามและประเมินผล																		
๒๒๘	หน.ฝ่ายตรวจติดตามและประเมินผล (นักบริหารงานทั่วไป)	ต้น	๑	-	๔๐๙,๓๒๐	๑๘,๐๐๐	๑	๑	๑	-	-	-	๑๓,๓๒๐	๑๓,๐๘๐	๑๓,๒๐๐	๔๔๐,๖๔๐	๔๕๓,๗๒๐	๔๖๖,๙๒๐	(๓๔,๑๑๐)
๒๒๙	นักวิเคราะห์นโยบายและแผน	ปก/ชก	๑	-	-	-	-	-	-	-๑	-	-	-	-	-	-	-	-	ปรับเกลี่ยไปฝ่ายงบประมาณฯ
๒๓๐	นักวิเคราะห์นโยบายและแผน	ปก/ชก	-	-	๓๕๕,๓๒๐	-	๑	๑	๑	+๑	-	-	๑๒,๐๐๐	๑๒,๐๐๐	๑๒,๐๐๐	๓๖๗,๓๒๐	๓๗๙,๓๒๐	๓๙๑,๓๒๐	ปรับเกลี่ยจากฝ่ายงบประมาณ
๒๓๑	นักวิเคราะห์นโยบายและแผน	ปก/ชก	๑	-	๓๕๕,๓๒๐	-	๑	๑	๑	-	-	-	๑๒,๐๐๐	๑๒,๐๐๐	๑๒,๐๐๐	๓๖๗,๓๒๐	๓๗๙,๓๒๐	๓๙๑,๓๒๐	ว่างเดิม
๒๓๒	นักวิชาการคอมพิวเตอร์	ปก/ชก	๑	๑	๒๐๗,๔๘๐	-	๑	-	-	-	-๑	-	๗,๐๘๐	-	-	๒๑๔,๕๖๐	-	-	ปรับเกลี่ยไปฝ่ายสถิติฯ
๒๓๓	นักประชาสัมพันธ์	ปก/ชก	๑	๑	๒๖๖,๕๒๐	-	๑	-	-	-	-๑	-	๑๐,๙๒๐	-	-	๒๗๗,๔๔๐	-	-	ปรับเกลี่ยไปฝ่ายสถิติฯ
๒๓๔	เจ้าพนักงานธุรการ	ปง/ชง	๑	๑	๑๓๘,๑๒๐	-	๑	๑	๑	-	-	-	๕,๔๐๐	๖,๑๒๐	๖,๐๐๐	๑๔๓,๕๒๐	๑๔๙,๖๔๐	๑๕๕,๖๔๐	(๑๑,๕๑๐)
๒๓๕	เจ้าพนักงานประชาสัมพันธ์	ปง/ชง	๑	๑	๑๔๐,๔๐๐	-	๑	-	-	-	-๑	-	๖,๒๔๐	-	-	๑๔๖,๖๔๐	-	-	ปรับเกลี่ยไปฝ่ายสถิติฯ
	พนักงานจ้างตามภารกิจ																		
๒๓๖	ผู้ช่วยนักวิเคราะห์นโยบายและแผน		-	-	-	-	-	๑	๑	-	+๑	-	-	๑๘๐,๐๐๐	๗,๒๐๐	-	๑๘๐,๐๐๐	๑๘๗,๒๐๐	กำหนดเพิ่ม
๒๓๗	ผู้ช่วยนักประชาสัมพันธ์		๑	๑	๑๙๗,๔๐๐	-	๑	-	-	-	-๑	-	๗,๙๒๐	-	-	๒๐๕,๓๒๐	-	-	ปรับเกลี่ยไปฝ่ายสถิติฯ
๒๓๘	ผู้ช่วยเจ้าพนักงานประชาสัมพันธ์		๒	๒	๒๗๖,๐๐๐	-	๒	-	-	-	-๒	-	๑๑,๐๔๐	-	-	๒๘๗,๐๔๐	-	-	ปรับเกลี่ยไปฝ่ายสถิติฯ
๒๓๙	พนักงานขับรถยนต์		๑	-	-	-	-	-	-	-๑	-	-	-	-	-	-	-	-	ปรับเกลี่ยไปฝ่ายยุทธศาสตร์ฯ
	พนักงานจ้างทั่วไป																		
๒๔๐	คณงาน		๑	๑	๑๐๘,๐๐๐	-	๑	-	-	-	-๑	-	-	-	-	๑๐๘,๐๐๐	-	-	ปรับเกลี่ยไปฝ่ายสถิติฯ
	กองการศึกษา ศาสนาและวัฒนธรรม (๐๘)																		
๒๔๑	ผอ.กองการศึกษาฯ (นักบริหารงานศึกษา)	กลาง	๑	-	๕๓๘,๒๐๐	๑๓๔,๔๐๐	๑	๑	๑	-	-	-	๑๙,๒๐๐	๑๙,๒๐๐	๑๙,๒๐๐	๖๙๑,๘๐๐	๗๑๑,๐๐๐	๗๓๐,๒๐๐	ว่างเดิม
	ฝ่ายบริหารการศึกษา																		
๒๔๒	หน.ฝ่ายบริหารการศึกษา (นักบริหารงานศึกษา)	ต้น	๑	-	๓๙๓,๖๐๐	๑๘,๐๐๐	๑	๑	๑	-	-	-	๑๓,๖๒๐	๑๓,๖๒๐	๑๓,๖๒๐	๔๒๕,๒๒๐	๔๓๘,๘๔๐	๔๕๒,๔๖๐	ว่างเดิม
๒๔๓	ศึกษานิเทศก์		๓	-	๑,๓๔๒,๔๔๐	-	๓	๓	๓	-	-	-	๘๐,๖๔๐	๘๐,๖๔๐	๘๐,๖๔๐	๑,๔๒๓,๐๘๐	๑,๕๐๓,๗๒๐	๑,๕๘๔,๓๖๐	
๒๔๔	นักวิชาการศึกษา	ปก/ชก	๔	๔	๑,๑๑๒,๔๐๐	-	๔	๔	๔	-	-	-	๔๒,๔๘๐	๔๒,๙๖๐	๔๒,๒๔๐	๑,๑๕๔,๘๘๐	๑,๑๙๗,๘๘๐	๑,๒๔๐,๐๘๐	
๒๔๕	เจ้าพนักงานธุรการ	ปง/ชง	๑	๑	๑๓๘,๑๒๐	-	๑	๑	๑	-	-	-	๕,๔๐๐	๖,๑๒๐	๖,๐๐๐	๑๔๓,๕๒๐	๑๔๙,๖๔๐	๑๕๕,๖๔๐	(๑๑,๕๑๐)

ที่	ชื่อสายงาน	ระดับ ตำแหน่ง	จำนวน ทั้งหมด	จำนวนที่มีอยู่ปัจจุบัน (๒๕๖๖)			อัตราตำแหน่งที่คาดว่าจะต้องใช้ ในช่วงระยะ ๓ ปีข้างหน้า			อัตรากำลังคน เพิ่ม/ลด			ภาระค่าใช้จ่ายที่เพิ่มขึ้น (ก)			ค่าใช้จ่ายรวม (ค)			หมายเหตุ
				จำนวน (คน)	เงินเดือน (๑)	เงินประจำ ตำแหน่ง (๒)	๒๕๖๗	๒๕๖๘	๒๕๖๙	๒๕๖๗	๒๕๖๘	๒๕๖๙	๒๕๖๗	๒๕๖๘	๒๕๖๙	๒๕๖๗	๒๕๖๘	๒๕๖๙	
	พนักงานจ้างตามภารกิจ																		
๒๔๖	ผู้ช่วยนักทรัพยากรบุคคล		๗	๗	๑,๗๔๕,๕๒๐	-	๗	๗	๗	-	-	-	๗๐,๒๐๐	๗๓,๕๖๐	๗๖,๔๔๐	๑,๘๑๕,๗๒๐	๑,๘๘๙,๒๘๐	๑,๙๖๕,๗๒๐	
๒๔๗	ผู้ช่วยนักวิชาการเงินและบัญชี		๗	๕	๑,๖๑๑,๓๖๐	-	๗	๗	๗	-	-	-	๕๐,๒๘๐	๖๖,๗๒๐	๖๙,๔๘๐	๑,๖๖๑,๖๔๐	๑,๗๒๘,๓๖๐	๑,๗๙๗,๘๔๐	
๒๔๘	ผู้ช่วยนักวิชาการศึกษา		๒	๒	๕๑๒,๒๔๐	-	๒	๒	๒	-	-	-	๒๐,๘๘๐	๒๑,๗๒๐	๒๒,๕๖๐	๕๔๐,๑๒๐	๕๖๑,๘๘๐	๕๘๔,๔๐๐	
๒๔๙	ผู้ช่วยครูผู้ช่วย		๕๑	๕๐	๑๑,๖๒๗,๘๘๐	-	๕๔	๖๐	๖๕	+๓	+๖	+๕	๑,๐๒๙,๑๒๐	๑,๖๔๗,๒๔๐	๑,๕๒๓,๗๖๐	๑๒,๖๕๗,๐๐๐	๑๔,๓๐๔,๒๔๐	๑๕,๘๒๘,๐๐๐	กำหนดเพิ่ม
๒๕๐	ผู้ช่วยเจ้าพนักงานธุรการ		๑๑	๑๐	๑,๙๐๙,๘๐๐	-	๑๑	๑๑	๑๑	-	-	-	๗๑,๖๔๐	๗๙,๙๒๐	๘๓,๐๔๐	๑,๙๘๑,๔๔๐	๒,๐๖๑,๓๖๐	๒,๑๔๔,๔๐๐	
๒๕๑	พนักงานขับรถยนต์		๑๓	๑๒	๑,๗๐๐,๗๖๐	-	๑๓	๑๓	๑๓	-	-	-	๖๔,๒๐๐	๗๑,๑๖๐	๗๔,๔๐๐	๑,๗๖๔,๙๖๐	๑,๘๓๖,๑๒๐	๑,๙๑๐,๕๒๐	
	พนักงานจ้างทั่วไป																		
๒๕๒	คณงาน		๑๗	๑๕	๑,๘๓๖,๐๐๐	-	๑๗	๑๗	๑๗	-	-	-	-	-	-	๑,๘๓๖,๐๐๐	๑,๘๓๖,๐๐๐	๑,๘๓๖,๐๐๐	(๙,๐๐๐)
๒๕๓	ภารโรง		๓	๓	๓๒๔,๐๐๐	-	๓	๓	๓	-	-	-	-	-	-	๓๒๔,๐๐๐	๓๒๔,๐๐๐	๓๒๔,๐๐๐	(๙,๐๐๐)
	ฝ่ายส่งเสริมการศึกษา ศาสนาและวัฒนธรรม																		
๒๕๔	หน.ฝ่ายส่งเสริมการศึกษา (นักบริหารงานศึกษา)	ต้น	๑	-	๓๙๓,๖๐๐	๑๘,๐๐๐	๑	๑	๑	-	-	-	๑๓,๖๒๐	๑๓,๖๒๐	๑๓,๖๒๐	๔๒๕,๒๒๐	๔๓๘,๘๔๐	๔๕๒,๔๖๐	ว่างเดิม
๒๕๕	นักวิชาการศึกษา	ปก/ชก	๑	-	๓๕๕,๓๒๐	-	๑	๑	๑	-	-	-	๑๒,๐๐๐	๑๒,๐๐๐	๑๒,๐๐๐	๓๗๗,๓๒๐	๓๙๑,๓๒๐	๓๙๑,๓๒๐	ว่างเดิม
๒๕๖	นักวิชาการศึกษา	ปก/ชก	๒	๒	๕๗๓,๐๐๐	-	๒	๒	๒	-	-	-	๒๑,๓๖๐	๒๑,๗๒๐	๒๒,๓๒๐	๕๙๔,๓๖๐	๖๑๖,๐๘๐	๖๓๘,๔๐๐	
๒๕๗	บรรณารักษ์	ปก/ชก	๑	๑	๒๑๘,๔๐๐	-	๑	๑	๑	-	-	-	๗,๖๘๐	๗,๖๘๐	๗,๖๘๐	๒๒๖,๐๘๐	๒๓๓,๗๖๐	๒๔๑,๔๔๐	(๑๘,๒๐๐)
๒๕๘	นักสันทนการ	ปก/ชก	๑	๑	๒๑๐,๘๔๐	-	๑	๑	๑	-	-	-	๗,๕๖๐	๗,๖๘๐	๗,๖๘๐	๒๑๘,๔๐๐	๒๒๖,๐๘๐	๒๓๓,๗๖๐	(๑๗,๕๗๐)
๒๕๙	เจ้าพนักงานธุรการ	ปง/ชง	๑	๑	๒๒๑,๒๘๐	-	๑	-	-	-	-๑	-	๙,๑๒๐	-	-	๒๓๐,๔๐๐	-	-	ปรับเกลี่ยไป
																			ฝ่ายบริหารงานทั่วไป
๒๖๐	เจ้าพนักงานการเงินและบัญชี	ปง/ชง	๑	-	๒๙๗,๙๐๐	-	๑	-	-	-	-๑	-	๙,๗๒๐	-	-	๓๐๗,๖๒๐	-	-	ปรับเกลี่ยไป
																			ฝ่ายบริหารงานทั่วไป
๒๖๑	เจ้าพนักงานพัสดุ	ปง/ชง	๑	-	๒๙๗,๙๐๐	-	๑	-	-	-	-๑	-	๙,๗๒๐	-	-	๓๐๗,๖๒๐	-	-	ปรับเกลี่ยไป
																			ฝ่ายบริหารงานทั่วไป
	พนักงานจ้างตามภารกิจ																		
๒๖๒	ผู้ช่วยนักวิชาการศึกษา		๑	๑	๒๘๙,๘๐๐	-	๑	๑	๑	-	-	-	๑๑,๖๔๐	๑๒,๑๒๐	๑๒,๖๐๐	๓๐๑,๔๔๐	๓๑๓,๕๖๐	๓๒๖,๑๖๐	(๒๔,๑๕๐)
๒๖๓	ผู้ช่วยบรรณารักษ์		๒	๒	๕๖๑,๘๔๐	-	๒	๒	๒	-	-	-	๒๒,๕๖๐	๒๓,๕๒๐	๒๔,๓๖๐	๕๘๘,๔๐๐	๖๐๗,๙๒๐	๖๓๒,๒๘๐	
๒๖๔	ผู้ช่วยนักสันทนการ		๑	๑	๒๕๔,๔๐๐	-	๑	๑	๑	-	-	-	๑๐,๒๐๐	๑๐,๖๘๐	๑๑,๐๔๐	๒๖๔,๖๐๐	๒๗๕,๒๘๐	๒๘๖,๓๒๐	(๒๑,๒๐๐)
๒๖๕	ครูอาสาพัฒนาการศึกษา		๒	๒	-	-	๒	๒	๒	-	-	-	-	-	-	-	-	-	เงินอุดหนุนทั่วไป
๒๖๖	ผู้ช่วยเจ้าพนักงานธุรการ		๒	๒	๓๔๕,๗๒๐	-	๒	๑	๑	-	-๑	-	๑๓,๙๒๐	๖,๘๔๐	๗,๒๐๐	๓๕๙,๖๔๐	๑๗๗,๖๖๐	๑๘๔,๕๖๐	ปรับเกลี่ยไปฝ่ายบริหาร
																			งานทั่วไป ๑ อัตรา

ที่	ชื่อสายงาน	ระดับ ตำแหน่ง	จำนวน ทั้งหมด	จำนวนที่มีอยู่ปัจจุบัน (๒๕๖๖)			อัตราตำแหน่งที่คาดว่าจะต้องใช้ ในช่วงระยะ ๓ ปีข้างหน้า			อัตรากำลังคน เพิ่ม/ลด			ภาระค่าใช้จ่ายที่เพิ่มขึ้น (ก)			ค่าใช้จ่ายรวม (ค)			หมายเหตุ
				จำนวน (คน)	เงินเดือน (๑)	เงินประจำ ตำแหน่ง (๒)	๒๕๖๗	๒๕๖๘	๒๕๖๙	๒๕๖๗	๒๕๖๘	๒๕๖๙	๒๕๖๗	๒๕๖๘	๒๕๖๙	๒๕๖๗	๒๕๖๘	๒๕๖๙	
๒๖๗	ผู้ช่วยเจ้าพนักงานการเงินและบัญชี		๑	๑	๑๕๒,๔๐๐	-	๑	-	-	-	-๑	-	๖,๑๒๐	-	-	๑๕๘,๕๒๐	-	-	ปรับเกลี่ยไป
																-			ฝ่ายบริหารงานทั่วไป
๒๖๘	พนักงานขับรถยนต์		๒	๒	๓๒๔,๑๒๐	-	๒	-	-	-	-๒	-	๑๓,๐๘๐	-	-	๓๓๗,๒๐๐	-	-	ปรับเกลี่ยไป
																			ฝ่ายบริหารงานทั่วไป
	<u>พนักงานจ้างทั่วไป</u>																		
๒๖๙	คนงาน		๒	๑๐	๑,๑๘๘,๐๐๐	-	๑๑	๑๑	๑๑	+๙	-	-	-	-	-	๑,๑๘๘,๐๐๐	๑,๑๘๘,๐๐๐	๑,๑๘๘,๐๐๐	ปรับเกลี่ยและตัดโอน
																			จากกองช่าง ๙ อัตรา
๒๗๐	คนสวน		๒	๓	๓๒๔,๐๐๐	-	๓	๓	๓	+๑	-	-	-	-	-	๓๒๔,๐๐๐	๓๒๔,๐๐๐	๓๒๔,๐๐๐	ปรับเกลี่ยและตัดโอน
																			จากกองช่าง ๑ อัตรา
๒๗๑	คนงาน		๑	๑	-	-	๑	๑	๑	-	-	-	-	-	-	-	-	-	เงินอุดหนุนทั่วไป
๒๗๒	คนงาน		-	-	-	-	-	๒	๒	-	+๒	-	-	๒๑๖,๐๐๐	-	-	๒๑๖,๐๐๐	๒๑๖,๐๐๐	กำหนดเพิ่ม
๒๗๓	คนงาน (คนพิการ)		-	-	-	-	-	-	๑	-	-	+๑	-	-	๑๐๘,๐๐๐	-	-	๑๐๘,๐๐๐	กำหนดเพิ่ม
	<u>ฝ่ายบริหารงานทั่วไป</u>																		
๒๗๔	หน.ฝ่ายบริหารงานทั่วไป (นักบริหารงานทั่วไป)	ต้น	-	-	-	-	-	๑	๑	-	+๑	-	-	๔๑๑,๖๐๐	๑๓,๖๒๐	-	๔๑๑,๖๐๐	๔๒๕,๒๒๐	กำหนดเพิ่ม
๒๗๕	นักจัดการงานทั่วไป	ปก/ชก	-	-	-	-	-	๑	๑	-	+๑	-	-	๓๕๕,๓๒๐	๑๒,๐๐๐	-	๓๕๕,๓๒๐	๓๖๗,๓๒๐	กำหนดเพิ่ม
๒๗๖	นักวิชาการคอมพิวเตอร์	ปก/ชก	-	-	-	-	-	๑	๑	-	+๑	-	-	๓๕๕,๓๒๐	๑๒,๐๐๐	-	๓๕๕,๓๒๐	๓๖๗,๓๒๐	กำหนดเพิ่ม
๒๗๗	เจ้าพนักงานธุรการ	ปง/ชง	-	-	-	-	-	๑	๑	-	+๑	-	-	๒๓๙,๖๔๐	๙,๗๒๐	-	๒๓๙,๖๔๐	๒๔๙,๓๖๐	ปรับเกลี่ยจาก
																			ฝ่ายส่งเสริมการศึกษา
๒๗๘	เจ้าพนักงานการเงินและบัญชี	ปง/ชง	-	-	-	-	-	๑	๑	-	+๑	-	-	๓๑๗,๓๔๐	๙,๗๒๐	-	๓๑๗,๓๔๐	๓๒๗,๐๖๐	ปรับเกลี่ยจาก
																			ฝ่ายส่งเสริมการศึกษา
๒๗๙	เจ้าพนักงานพัสดุ	ปง/ชง	-	-	-	-	-	๑	๑	-	+๑	-	-	๓๑๗,๓๔๐	๙,๗๒๐	-	๓๑๗,๓๔๐	๓๒๗,๐๖๐	ปรับเกลี่ยจาก
																			ฝ่ายส่งเสริมการศึกษา
	<u>พนักงานจ้างตามภารกิจ</u>																		
๒๘๐	ผู้ช่วยนักจัดการงานทั่วไป	-	-	-	-	-	-	๑	๑	-	+๑	-	-	๑๘๐,๐๐๐	๗,๒๐๐	-	๑๘๐,๐๐๐	๑๘๗,๒๐๐	กำหนดเพิ่ม
๒๘๑	ผู้ช่วยเจ้าพนักงานธุรการ	-	-	-	-	-	-	๑	๑	-	+๑	-	-	๑๙๖,๘๐๐	๗,๙๒๐	-	๑๙๖,๘๐๐	๒๐๔,๗๒๐	ปรับเกลี่ยจาก
																			ฝ่ายส่งเสริมการศึกษา
๒๘๒	ผู้ช่วยเจ้าพนักงานการเงินและบัญชี	-	-	-	-	-	-	๑	๑	-	+๑	-	-	๑๖๔,๘๘๐	๖,๖๐๐	-	๑๖๔,๘๘๐	๑๗๑,๔๘๐	ปรับเกลี่ยจาก
																			ฝ่ายส่งเสริมการศึกษา
๒๘๓	ผู้ช่วยเจ้าพนักงานพัสดุ	-	-	-	-	-	-	๑	๑	-	+๑	-	-	๑๓๘,๐๐๐	๕,๕๒๐	-	๑๓๘,๐๐๐	๑๔๓,๕๒๐	กำหนดเพิ่ม

ที่	ชื่อสายงาน	ระดับ ตำแหน่ง	จำนวน ทั้งหมด	จำนวนที่มีอยู่ปัจจุบัน (๒๕๖๖)			อัตราตำแหน่งที่คาดว่าจะต้องใช้ ในช่วงระยะ ๓ ปีข้างหน้า			อัตรากำลังคน เพิ่ม/ลด			ภาระค่าใช้จ่ายที่เพิ่มขึ้น (ก)			ค่าใช้จ่ายรวม (ค)			หมายเหตุ
				จำนวน (คน)	เงินเดือน (๑)	เงินประจำ ตำแหน่ง (๒)	๒๕๖๗	๒๕๖๘	๒๕๖๙	๒๕๖๗	๒๕๖๘	๒๕๖๙	๒๕๖๗	๒๕๖๘	๒๕๖๙	๒๕๖๗	๒๕๖๘	๒๕๖๙	
๒๘๔	พนักงานขับรถยนต์	-	-	-	-	-	๒	๒	-	+๒	-	-	๓๕๐,๗๖๐	๑๔,๑๖๐	-	๓๕๐,๗๖๐	๓๖๔,๙๒๐	ปรับเกลี่ยจาก ฝ่ายส่งเสริมการศึกษา	
กองพัสดุและทรัพย์สิน (๒๑)																			
๒๘๕	ผอ.กองพัสดุและทรัพย์สิน (นักบริหารงานการคลัง)	กลาง	๑	๑	๘๘๖,๕๖๐	๑๓๔,๔๐๐	๑	๑	๑	-	-	-	๒๘,๐๘๐	๑๙,๒๐๐	๑๙,๒๐๐	๑,๐๔๙,๐๔๐	๑,๐๖๘,๒๔๐	๑,๐๘๗,๔๔๐	(๗๓,๘๘๐)
ฝ่ายจัดทาสถุ																			
๒๘๖	หน.ฝ่ายจัดทาสถุ (นักบริหารงานการคลัง)	ต้น	๑	๑	๔๙๘,๖๐๐	๑๘,๐๐๐	๑	๑	๑	-	-	-	๑๖,๐๘๐	๑๖,๖๘๐	๑๗,๕๒๐	๕๓๒,๖๘๐	๕๔๙,๓๖๐	๕๖๖,๘๘๐	(๔๑,๕๕๐)
๒๘๗	นักวิชาการพัสดุ	ปก/ชก	๒	๒	๕๐๗,๒๔๐	-	๒	๒	๒	-	-	-	๑๗,๕๒๐	๑๗,๗๖๐	๑๗,๗๖๐	๕๒๔,๗๖๐	๕๔๒,๕๒๐	๕๖๐,๒๘๐	
๒๘๘	เจ้าพนักงานพัสดุ	ปง/ชง	๓	-	๘๙๓,๗๐๐	-	๓	๓	๓	-	-	-	๒๙,๑๖๐	๒๙,๑๖๐	๒๙,๑๖๐	๙๒๒,๘๖๐	๙๕๒,๐๒๐	๙๘๑,๑๘๐	ว่างเต็ม
พนักงานจ้างตามภารกิจ																			
๒๘๙	ผู้ช่วยนักวิชาการพัสดุ		๑	๑	๒๘๗,๔๐๐	-	๑	๑	๑	-	-	-	๑๑,๕๒๐	๑๒,๐๐๐	๑๒,๔๘๐	๒๙๘,๙๒๐	๓๑๓,๙๒๐	๓๒๓,๔๐๐	(๒๓,๙๕๐)
๒๙๐	ผู้ช่วยนักวิชาการพัสดุ		๑	-	๑๘๐,๐๐๐	-	๑	๑	๑	-	-	-	-	๗,๒๐๐	๗,๕๖๐	๑๘๐,๐๐๐	๑๘๗,๒๐๐	๑๙๔,๗๖๐	ว่างเต็ม
๒๙๑	ผู้ช่วยเจ้าพนักงานพัสดุ		๑	๑	๑๕๐,๒๔๐	-	๑	๑	๑	-	-	-	๖,๑๒๐	๖,๓๖๐	๖,๖๐๐	๑๕๖,๓๖๐	๑๖๒,๗๒๐	๑๖๙,๓๒๐	(๑๒,๕๒๐)
๒๙๒	พนักงานขับรถยนต์		๑	๑	๑๑๗,๔๘๐	-	๑	๑	๑	-	-	-	๔,๘๐๐	๔,๙๒๐	๕,๑๖๐	๑๒๒,๒๘๐	๑๒๗,๒๐๐	๑๓๒,๒๖๐	(๙,๗๙๐)
ฝ่ายทะเบียนพัสดุและทรัพย์สิน																			
๒๙๓	หน.ฝ่ายทะเบียนพัสดุและทรัพย์สิน (นักบริหารงานการคลัง)	ต้น	๑	-	๓๙๓,๖๐๐	๑๘,๐๐๐	๑	๑	๑	-	-	-	๑๓,๖๒๐	๑๓,๖๒๐	๑๓,๖๒๐	๔๒๕,๒๒๐	๔๓๘,๘๔๐	๔๕๒,๔๖๐	ว่างเต็ม
๒๙๔	นักวิชาการพัสดุ	ปก/ชก	๒	๒	๔๑๖,๘๘๐	-	๒	๒	๒	-	-	-	๑๖,๓๒๐	๑๕,๒๔๐	๑๕,๒๔๐	๔๓๓,๒๐๐	๔๔๘,๔๔๐	๔๖๓,๖๘๐	
๒๙๕	เจ้าพนักงานพัสดุ	ปง/ชง	๑	๑	๑๔๖,๖๔๐	-	๑	๑	๑	-	-	-	๖,๑๒๐	๖,๐๐๐	๖,๓๖๐	๑๕๒,๗๖๐	๑๕๘,๗๖๐	๑๖๕,๒๒๐	(๑๒,๒๒๐)
๒๙๖	เจ้าพนักงานพัสดุ	ปง/ชง	๒	-	๕๙๕,๘๐๐	-	๒	๒	๒	-	-	-	๑๙,๔๔๐	๑๙,๔๔๐	๑๙,๔๔๐	๖๑๕,๒๔๐	๖๓๔,๖๘๐	๖๕๔,๑๒๐	ว่างเต็ม
พนักงานจ้างตามภารกิจ																			
๒๙๗	ผู้ช่วยนักวิชาการพัสดุ		๑	๑	๒๐๖,๕๒๐	-	๑	๑	๑	-	-	-	๘,๒๘๐	๘,๖๔๐	๙,๐๐๐	๒๑๔,๘๐๐	๒๒๓,๔๔๐	๒๓๒,๔๔๐	(๑๗,๒๑๐)
๒๙๘	ผู้ช่วยนักวิชาการพัสดุ		๑	-	๑๘๐,๐๐๐	-	๑	๑	๑	-	-	-	-	๗,๒๐๐	๗,๕๖๐	๑๘๐,๐๐๐	๑๘๗,๒๐๐	๑๙๔,๗๖๐	ว่างเต็ม
๒๙๙	ผู้ช่วยเจ้าพนักงานพัสดุ		๑	-	๑๓๘,๐๐๐	-	๑	๑	๑	-	-	-	-	๕,๕๒๐	๕,๗๖๐	๑๓๘,๐๐๐	๑๔๓,๕๒๐	๑๔๙,๒๘๐	ว่างเต็ม
กองการเจ้าหน้าที่ (๒๙)																			
๓๐๐	ผอ.กองการเจ้าหน้าที่ (นักบริหารงานทั่วไป)	กลาง	๑	๑	๕๐๓,๑๖๐	๑๓๔,๔๐๐	๑	๑	๑	-	-	-	๑๖,๔๔๐	๑๙,๕๖๐	๑๙,๕๖๐	๖๕๔,๐๐๐	๖๗๓,๕๖๐	๖๙๓,๑๒๐	(๔๑,๙๓๐)
ฝ่ายสรรหาและบรรจุแต่งตั้ง																			
๓๐๑	หน.ฝ่ายสรรหาและบรรจุแต่งตั้ง (นักบริหารงานทั่วไป)	ต้น	๑	๑	๕๐๖,๕๒๐	๑๘,๐๐๐	๑	๑	๑	-	-	-	๑๖,๔๔๐	๑๖,๙๒๐	๑๘,๐๐๐	๕๔๐,๙๖๐	๕๕๗,๘๘๐	๕๗๕,๘๘๐	(๔๒,๒๑๐)
๓๐๒	นักจัดการงานทั่วไป	ปก/ชก	๑	๑	๒๔๕,๒๘๐	-	๑	๑	๑	-	-	-	๘,๔๐๐	๘,๘๘๐	๘,๖๔๐	๒๕๓,๖๘๐	๒๖๒,๕๖๐	๒๗๑,๒๐๐	(๒๐,๔๔๐)
๓๐๓	นักทรัพยากรบุคคล	ปก/ชก	๔	๔	๘๘๒,๒๔๐	-	๔	๓	๓	-	-๑	-	๓๖,๒๔๐	๒๖,๗๖๐	๒๕,๒๐๐	๙๑๘,๔๘๐	๖๙๑,๕๖๐	๗๑๖,๗๖๐	ปรับเกลี่ยไปกลุ่มงาน บุคลากรฯ ๑ อัตรา

ที่	ชื่อสายงาน	ระดับ ตำแหน่ง	จำนวน ทั้งหมด	จำนวนที่มีอยู่ปัจจุบัน (๒๕๖๖)			อัตราตำแหน่งที่คาดว่าจะต้องใช้ ในช่วงระยะ ๓ ปีข้างหน้า			อัตรากำลังคน เพิ่ม/ลด			ภาระค่าใช้จ่ายที่เพิ่มขึ้น (ก)			ค่าใช้จ่ายรวม (ค)			หมายเหตุ
				จำนวน (คน)	เงินเดือน (๑)	เงินประจำ ตำแหน่ง (๒)	๒๕๖๗	๒๕๖๘	๒๕๖๙	๒๕๖๗	๒๕๖๘	๒๕๖๙	๒๕๖๗	๒๕๖๘	๒๕๖๙	๒๕๖๗	๒๕๖๘	๒๕๖๙	
๓๐๔	นักวิชาการคอมพิวเตอร์	ปก/ชก	๑	๑	๒๗๑,๒๐๐	-	๑	๑	๑	-	-	-	๘,๘๘๐	๙,๐๐๐	๙,๓๖๐	๒๘๐,๐๘๐	๒๘๙,๐๘๐	๒๙๘,๔๔๐	(๒๒,๖๐๐)
๓๐๕	เจ้าพนักงานธุรการ	ปง/ชง	๑	-	-	-	-	-	-	-๑	-	-	-	-	-	-	-	-	ปรับเกลียวไปฝ่ายส่งเสริมฯ
๓๐๖	เจ้าพนักงานธุรการ	ปง/ชง	-	๑	๑๔๖,๖๔๐	-	๑	๑	๑	+๑	-	-	๖,๑๒๐	๖,๐๐๐	๖,๓๖๐	๑๕๒,๗๖๐	๑๕๘,๗๖๐	๑๖๕,๑๒๐	ปรับเกลียวจากฝ่ายวินัยฯ
	พนักงานจ้างตามภารกิจ																		
๓๐๗	ผู้ช่วยนักทรัพยากรบุคคล		๑	๑	๑๘๐,๐๐๐	-	๑	๑	๑	-	-	-	๗,๒๐๐	๗,๕๖๐	๗,๘๐๐	๑๘๗,๒๐๐	๑๙๔,๗๖๐	๒๐๒,๕๖๐	(๑๗,๐๑๐)
๓๐๘	ผู้ช่วยนักทรัพยากรบุคคล		-	-	-	-	-	๑	๑	-	+๑	-	-	๑๘๐,๐๐๐	๗,๒๐๐	-	๑๘๐,๐๐๐	๑๘๗,๒๐๐	กำหนดเพิ่ม
	ฝ่ายส่งเสริมและพัฒนาบุคลากร																		
๓๐๙	หน.ฝ่ายส่งเสริมและพัฒนาบุคลากร (นักบริหารงานทั่วไป)	ต้น	๑	๑	๔๖๒,๒๔๐	๑๘,๐๐๐	๑	๑	๑	-	-	-	๑๓,๓๒๐	๑๕,๒๔๐	๑๕,๗๒๐	๔๙๓,๕๖๐	๕๐๘,๘๐๐	๕๒๔,๕๒๐	(๓๘,๕๒๐)
๓๑๐	นักจัดการงานทั่วไป	ปก/ชก	๑	๑	๒๔๙,๒๔๐	-	๑	๑	๑	-	-	-	๘,๗๖๐	๘,๗๖๐	๙,๐๐๐	๒๕๘,๐๐๐	๒๖๖,๗๖๐	๒๗๕,๗๖๐	(๒๐,๗๗๐)
๓๑๑	นักจัดการงานทั่วไป	ปก/ชก	๑	-	๓๕๕,๓๒๐	-	๑	๑	๑	-	-	-	๑๒,๐๐๐	๑๒,๐๐๐	๑๒,๐๐๐	๓๖๗,๓๒๐	๓๗๕,๓๒๐	๓๘๓,๓๒๐	ว่างเต็ม
๓๑๒	นักทรัพยากรบุคคล	ปก/ชก	๑	๑	๒๔๓,๘๔๐	-	๑	๑	๑	-	-	-	๑๑,๐๔๐	๑๑,๑๖๐	๑๑,๙๒๐	๒๕๕,๘๘๐	๒๖๖,๐๔๐	๒๗๖,๙๖๐	(๒๐,๓๒๐)
๓๑๓	เจ้าพนักงานธุรการ	ปง/ชง	๒	๑	๑๗๐,๗๒๐	-	๑	๑	๑	-๑	-	-	๖,๔๘๐	๗,๐๘๐	๗,๐๘๐	๑๗๘,๒๐๐	๑๘๕,๒๘๐	๑๙๒,๓๖๐	ปรับเกลียวไปฝ่ายวินัยฯ ๑ อัตรา
๓๑๔	เจ้าพนักงานธุรการ	ปง/ชง	-	๑	๑๘๕,๑๖๐	-	๑	๑	๑	+๑	-	-	๙,๑๒๐	๘,๗๖๐	๙,๒๔๐	๑๙๔,๒๘๐	๒๐๓,๐๔๐	๒๑๒,๒๘๐	ปรับเกลียวจากฝ่ายสรรหาฯ
	พนักงานจ้างตามภารกิจ																		
๓๑๕	ผู้ช่วยนักจัดการงานทั่วไป		๑	๑	๒๓๒,๓๒๐	-	๑	๑	๑	-	-	-	๙,๓๖๐	๙,๗๒๐	๑๐,๐๘๐	๒๔๑,๖๘๐	๒๕๑,๔๐๐	๒๖๑,๔๘๐	(๑๑,๕๐๐)
๓๑๖	ผู้ช่วยเจ้าพนักงานธุรการ		๑	๑	๑๓๘,๐๐๐	-	๑	๑	๑	-	-	-	๕,๕๒๐	๕,๗๖๐	๖,๐๐๐	๑๔๓,๕๒๐	๑๔๙,๒๘๐	๑๕๕,๒๘๐	(๑๙,๓๖๐)
	ฝ่ายวินัยและส่งเสริมคุณธรรม																		
๓๑๗	หน.ฝ่ายวินัยและส่งเสริมคุณธรรม (นักบริหารงานทั่วไป)	ต้น	๑	-	๓๙๓,๖๐๐	๑๘,๐๐๐	๑	๑	๑	-	-	-	๑๓,๖๒๐	๑๓,๖๒๐	๑๓,๖๒๐	๔๒๕,๒๒๐	๔๓๘,๘๔๐	๔๕๒,๔๖๐	ว่างเต็ม
๓๑๘	นักจัดการงานทั่วไป	ปก/ชก	-	-	-	-	๑	๑	๑	+๑	-	-	๓๕๕,๓๒๐	๑๒,๐๐๐	๑๒,๐๐๐	๓๕๕,๓๒๐	๓๖๗,๓๒๐	๓๗๕,๓๒๐	ปรับเกลียวจาก เจ้าพนักงานธุรการ
๓๑๙	นิติกร	ปก/ชก	๑	๑	๒๓๓,๗๖๐	-	๑	๑	๑	-	-	-	๗,๖๘๐	๗,๘๐๐	๘,๗๖๐	๒๔๑,๔๔๐	๒๔๙,๒๔๐	๒๕๘,๐๐๐	(๑๙,๕๘๐)
๓๒๐	นิติกร	ปก/ชก	-	-	-	-	-	๑	๑	-	+๑	-	-	๓๕๕,๓๒๐	๑๒,๐๐๐	-	๓๕๕,๓๒๐	๓๖๗,๓๒๐	กำหนดเพิ่ม
๓๒๑	เจ้าพนักงานธุรการ	ปง/ชง	๑	-	-	-	-	-	-	-๑	-	-	-	-	-	-	-	-	ปรับเกลียวไปฝ่ายสรรหาฯ
๓๒๒	เจ้าพนักงานธุรการ	ปง/ชง	-	๑	๑๘๕,๒๘๐	-	๑	๑	๑	+๑	-	-	๗,๐๘๐	๗,๔๔๐	๗,๔๔๐	๑๙๒,๓๖๐	๑๙๙,๘๐๐	๒๐๗,๒๔๐	ปรับเกลียวจากฝ่ายส่งเสริมฯ
๓๒๓	เจ้าพนักงานธุรการ	ปง/ชง	๑	-	๒๙๗,๙๐๐	-	-	-	-	-๑	-	-	-	-	-	-	-	-	ปรับเกลียวเป็น นักจัดการงานทั่วไป
	พนักงานจ้างตามภารกิจ																		
๓๒๔	ผู้ช่วยนิติกร		๑	๑	๒๖๔,๒๔๐	-	๑	๑	๑	-	-	-	๑๐,๖๘๐	๑๑,๐๔๐	๑๑,๕๒๐	๒๗๔,๙๒๐	๒๘๕,๙๖๐	๒๙๗,๔๘๐	(๒๒,๐๒๐)
๓๒๕	พนักงานขับรถยนต์		-	-	-	-	-	๑	๑	-	+๑	-	-	๑๑๒,๘๐๐	๔,๕๖๐	-	๑๑๒,๘๐๐	๑๑๗,๓๖๐	กำหนดเพิ่ม

ที่	ชื่อสายงาน	ระดับ ตำแหน่ง	จำนวน ทั้งหมด	จำนวนที่มีอยู่ปัจจุบัน (๒๕๖๖)			อัตราตำแหน่งที่คาดว่าจะต้องใช้ ในช่วงระยะ ๓ ปีข้างหน้า			อัตรากำลังคน เพิ่ม/ลด			ภาระค่าใช้จ่ายที่เพิ่มขึ้น (ก)			ค่าใช้จ่ายรวม (ค)			หมายเหตุ	
				จำนวน (คน)	เงินเดือน (๑)	เงินประจำ ตำแหน่ง (๒)	๒๕๖๗	๒๕๖๘	๒๕๖๙	๒๕๖๗	๒๕๖๘	๒๕๖๙	๒๕๖๗	๒๕๖๘	๒๕๖๙	๒๕๖๗	๒๕๖๘	๒๕๖๙		
	บุคลากรสนับสนุนการสอน																			
๔๗๕	ผู้ช่วยเจ้าพนักงานการเงินและบัญชี		๑	๑	-		๑	๑	๑	-	-	-	-	-	-	-	-	-	-	
	บุคลากรสนับสนุนสถานศึกษา																			
๔๗๖	ภารโรง		๑	๑	-		๑	๑	๑	-	-	-	-	-	-	-	-	-	-	
	พนักงานจ้างตามภารกิจ*																			
๔๗๗	ผู้ช่วยครูผู้ช่วย		๑๑	๑๑	-		๑๑	๑๑	๑๑	-	-	-	-	-	-	-	-	-	-	
๔๗๘	ผู้ช่วยเจ้าพนักงานธุรการ		๑	๑	-		๑	๑	๑	-	-	-	-	-	-	-	-	-	-	
๔๗๙	พนักงานขับรถยนต์		๑	๑	-		๑	๑	๑	-	-	-	-	-	-	-	-	-	-	
	พนักงานจ้างทั่วไป*																			
๔๘๐	คินงาน		๑	๑	-		๑	๑	๑	-	-	-	-	-	-	-	-	-	-	
(๔)	รวม		๙๓๑	๙๔๕	๑๑๒,๓๖๗,๔๖๐	๒,๔๙๖,๐๐๐	๙๓๕	๙๙๔	๑,๐๐๗	+๕	+๕๘	+๑๓	๕,๒๘๓,๗๒๐	๒๖,๕๖๑,๓๔๐	๘,๖๑๑,๕๔๐	๑๑๙,๘๕๖,๔๘๐	๑๓๕,๗๓๖,๖๒๐	๑๔๒,๗๖๘,๘๔๐		
(๕)	ประมาณการประโยชน์ตอบแทนอื่น ๑๕%																			
(๖)	รวมเป็นค่าใช้จ่ายบุคคลทั้งสิ้น																			
(๗)	คิดเป็นร้อยละ ๔๐ ของงบประมาณรายจ่ายประจำปี																			

งบประมาณรายจ่ายประจำปี - เงินอุดหนุนทั่วไป (งบบุคลากรแผนงานการศึกษา และ ลูกจ้างประจำถ่ายโอน)

งบประมาณรายจ่ายประจำปี ๒๕๖๖	=	๖๓๑,๘๖๗,๐๐๐	(๖๑๘,๓๕๗,๐๐๐+๑๓,๕๑๐,๐๐๐)
งบประมาณรายจ่ายประจำปี ๒๕๖๗	=	๖๖๓,๔๖๐,๓๕๐	[๖๓๑,๘๖๗,๐๐๐ + (๖๓๑,๘๖๗,๐๐๐ x ๕%)] =
งบประมาณรายจ่ายประจำปี ๒๕๖๘	=	๖๙๖,๖๓๓,๓๗๐	[๖๖๓,๔๖๐,๓๕๐ + (๖๖๓,๔๖๐,๓๕๐ x ๕%)] =
งบประมาณรายจ่ายประจำปี ๒๕๖๙	=	๗๓๑,๔๖๕,๐๔๐	[๖๙๖,๖๓๓,๓๗๐ + (๖๙๖,๖๓๓,๓๗๐ x ๕%)] =

๑๐. แผนภูมิโครงสร้างการแบ่งส่วนราชการตามแผนอัตรากำลัง ๓ ปี

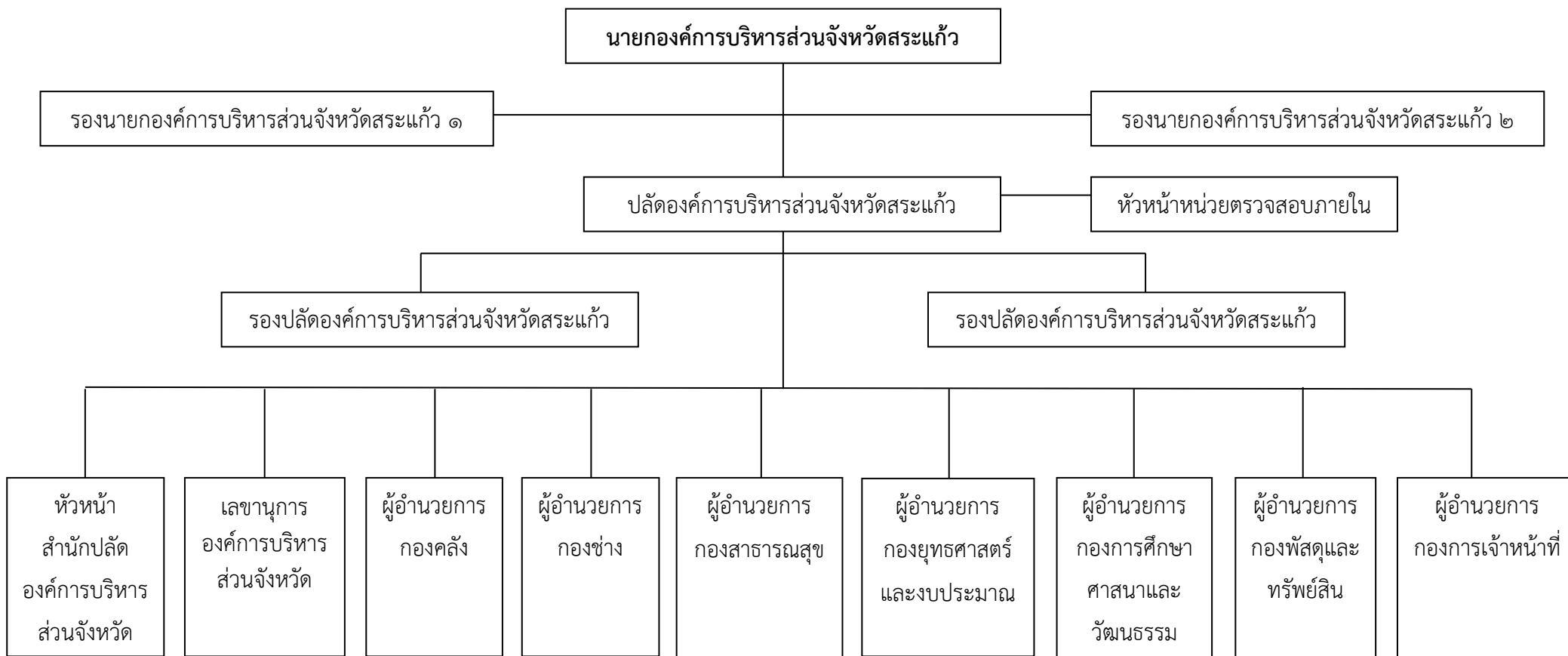

โครงสร้างส่วนราชการและกรอบอัตรากำลังตามแผนอัตรากำลัง ๓ ปี

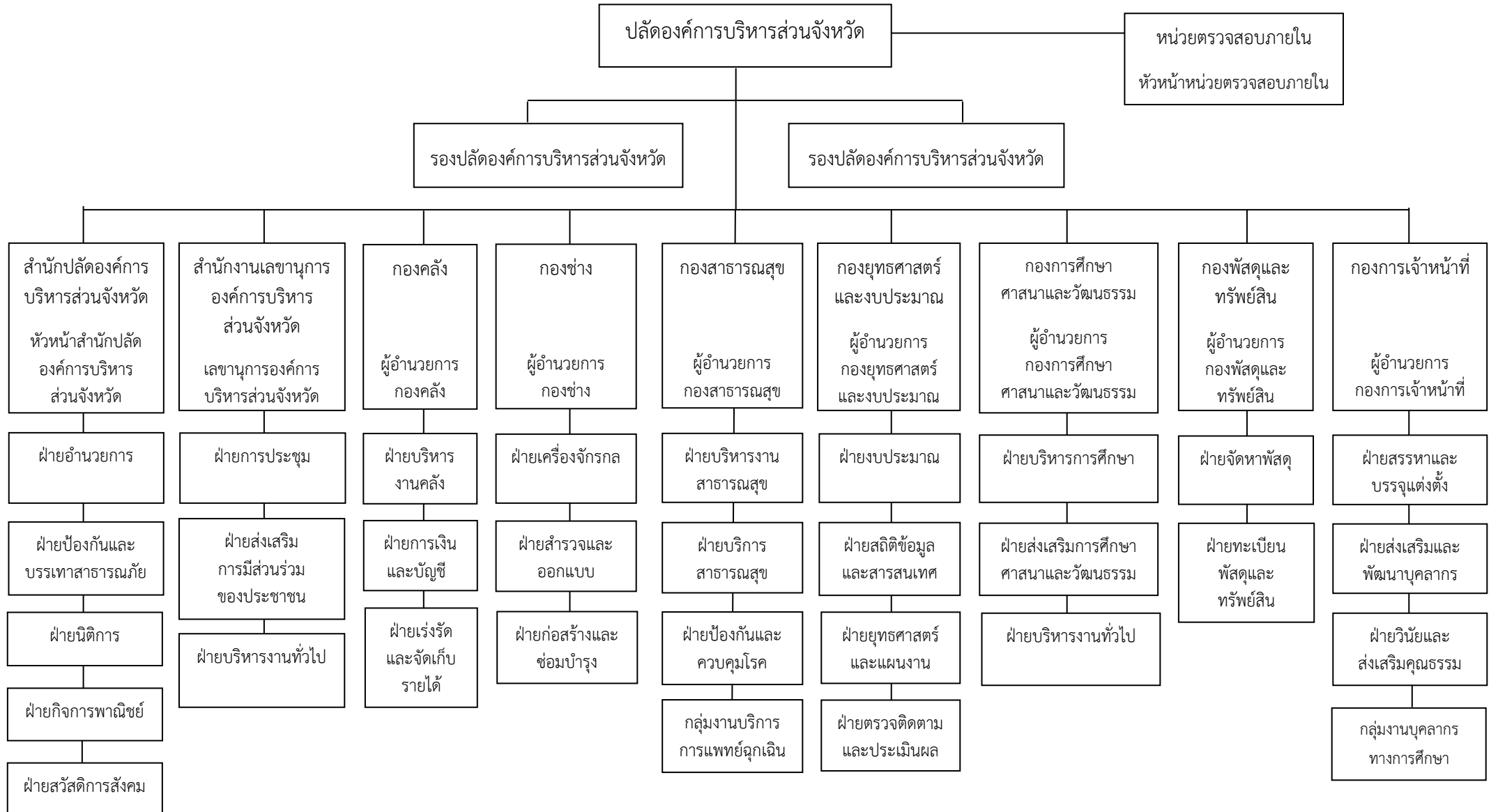

โครงสร้างการแบ่งส่วนราชการตามแผนอัตรากำลัง ๓ ปี

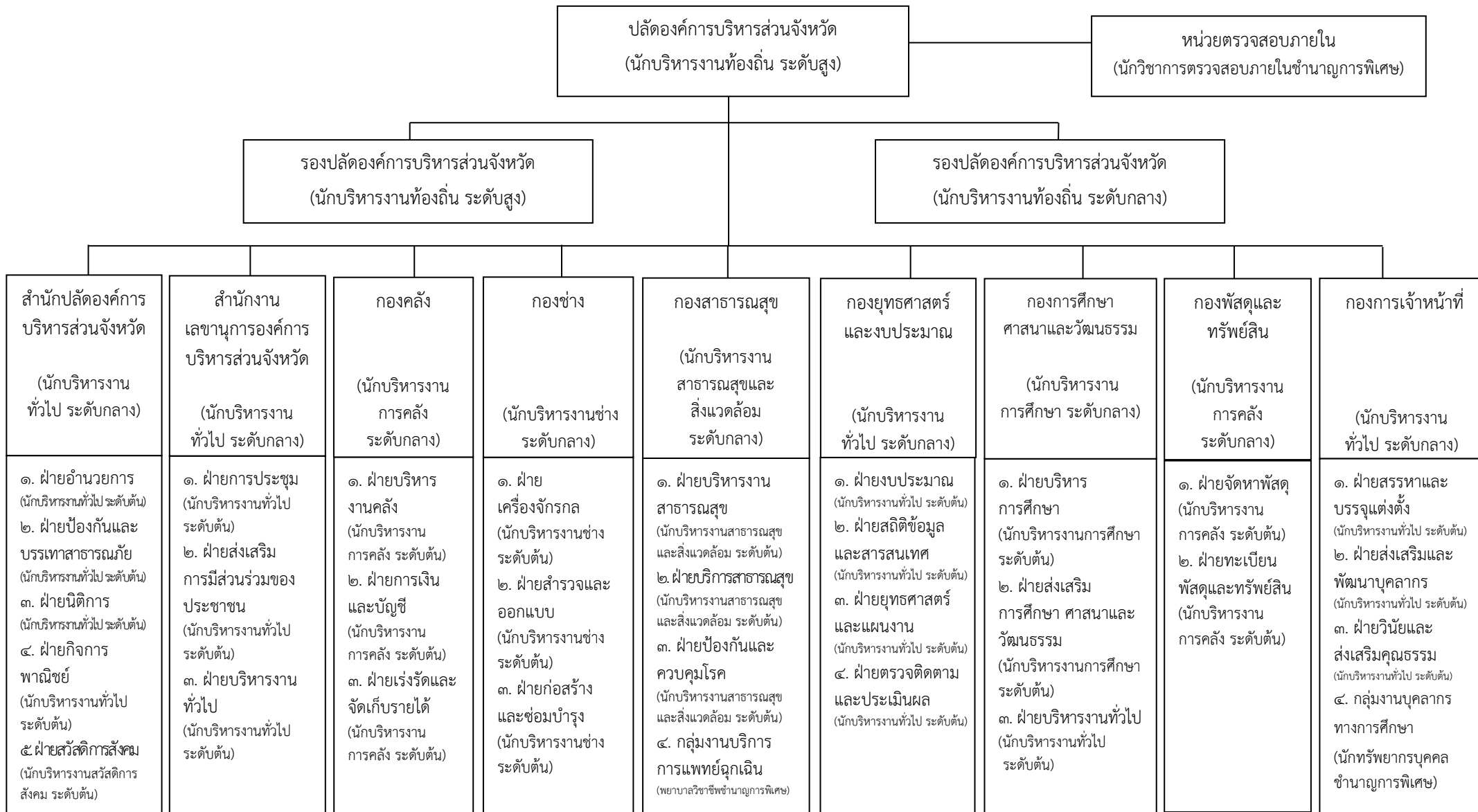

สำนักปลัดองค์การบริหารส่วนจังหวัด
นักบริหารงานทั่วไป ระดับกลาง

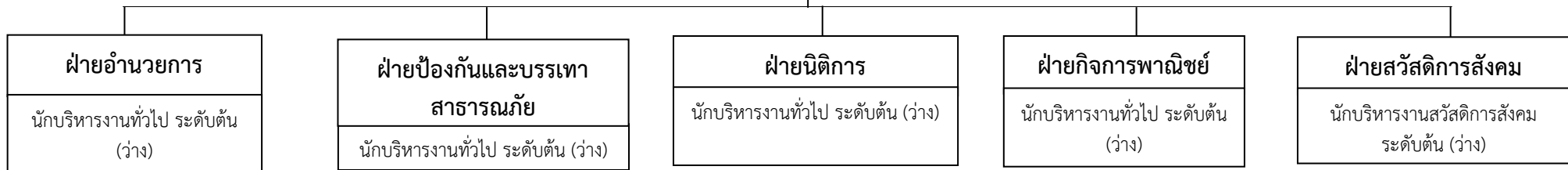

- นักจัดการงานทั่วไป ปก/ชก = ๓ (ว่าง ๒)
- นักวิชาการคอมพิวเตอร์ ปก/ชก = ๑
- นักพัฒนาการท่องเที่ยว ปก/ชก = ๑ (ว่าง)
- เจ้าพนักงานธุรการ ปง/ชง = ๒ (ว่าง ๑)

- นักจัดการงานทั่วไป ปก/ชก = ๑
- นักป้องกันและบรรเทา
สาธารณภัย ปก/ชก = ๑ (ว่าง)
- เจ้าพนักงานป้องกันและบรรเทา
สาธารณภัย ปง/ชง = ๓ (ว่าง ๒)

- นิติกร ปก/ชก = ๒

- นิติกร ปก/ชก = ๑
- เจ้าพนักงานการเงิน
และบัญชี ปง/ชง = ๑ (ว่าง)
- เจ้าพนักงานจัดเก็บรายได้
ปง/ชง = ๑ (ว่าง)

- นักพัฒนาชุมชน ปก/ชก = ๓ (ว่าง ๒)
- นักสังคมสงเคราะห์ ปก/ชก = ๑ (ว่าง)

ระดับตำแหน่ง	อำนาจการท้องถิ่น ระดับกลาง	อำนาจการท้องถิ่น ระดับต้น	วิชาการ ปฏิบัติการ/ ชำนาญการ	ทั่วไป ปฏิบัติงาน/ ชำนาญงาน	รวม
จำนวน	๑	๕	๑๔	๗	๒๗
ครองตำแหน่ง	๑	๒	๗	๒	๑๒

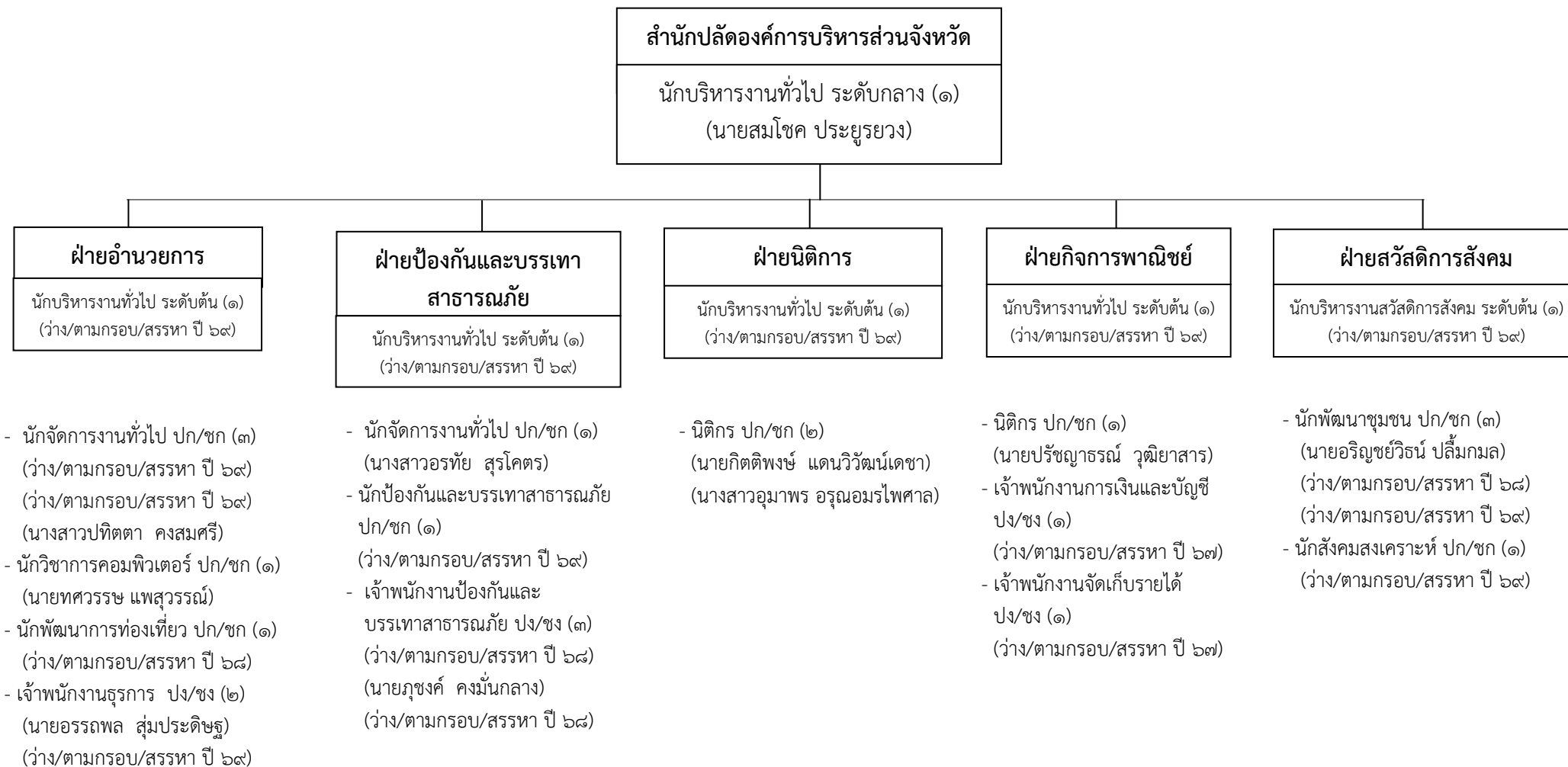

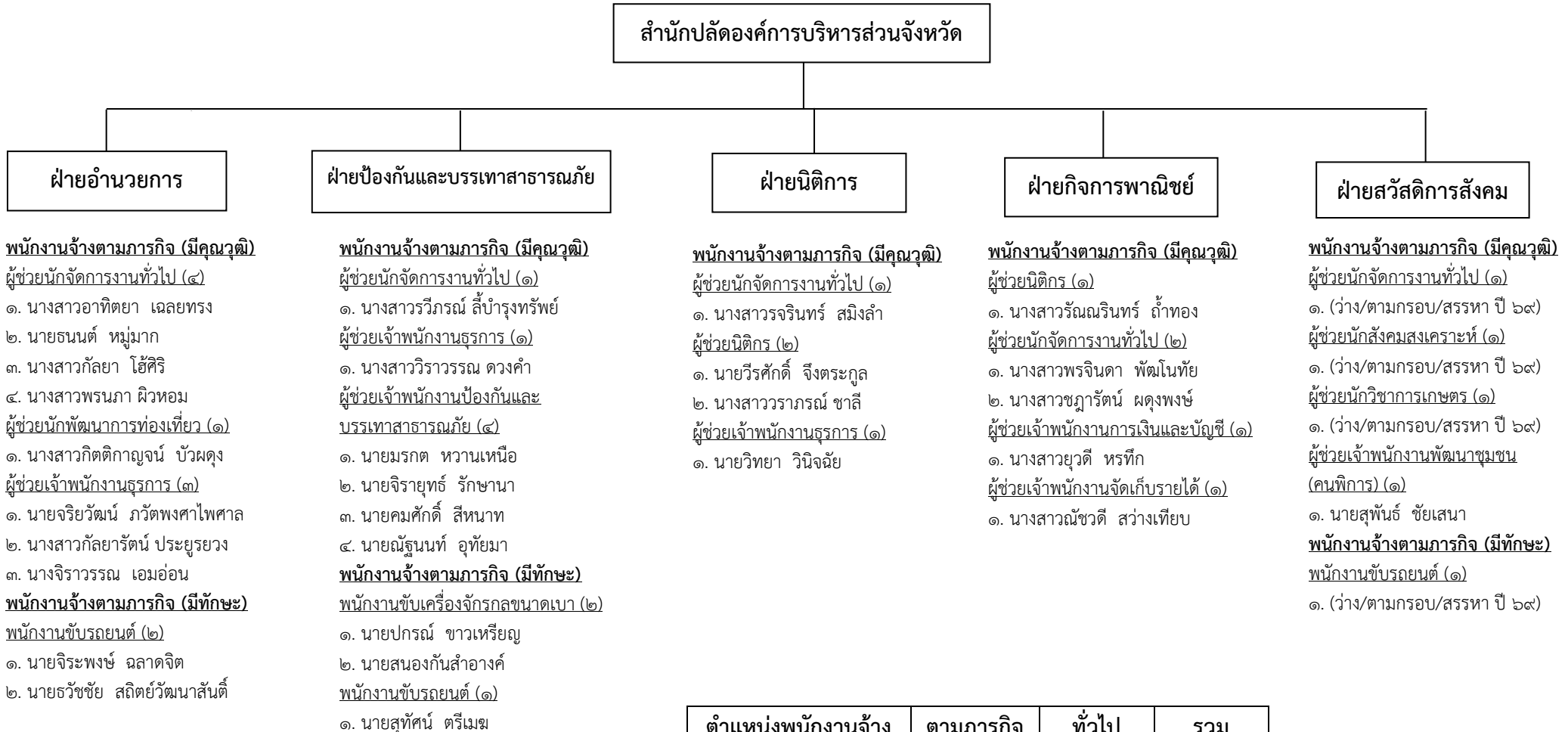

ตำแหน่งพนักงานจ้าง	ตามภารกิจ	ทั่วไป	รวม
จำนวน	๓๓	๑๗	๕๐
ครองตำแหน่ง	๒๙	๑๗	๔๖

สำนักปลัดองค์การบริหารส่วนจังหวัด

ฝ่ายอำนวยการ

พนักงานจ้างทั่วไป

คนงาน (๒)

๑. นายจักรวาล พรพิช
๒. นางสาวรรณี บิณฑบาตร

คนงาน (คนพิการ) (๑)

๑. นายบรรจง ทิมพ์สุข

ฝ่ายป้องกันและบรรเทาสาธารณภัย

พนักงานจ้างทั่วไป

คนงาน (๒)

๑. นางสาวพิชญภา กาบปี
๒. นายพีระพงษ์ ทิพย์เกษร

ฝ่ายนิติการ

ฝ่ายกิจการพาณิชย์

พนักงานจ้างทั่วไป

คนงาน (๘)

๑. นายทักษิณ งามประสิทธิ์
๒. นายอานนท์ โพธิ์ชัย
๓. นายบัญชา พรหมมา
๔. นายสุพล บุญชู
๕. นางสาวสุกัญญา สุขโขใจ
๖. นางสาวพิมพ์า พรหมประกอบ
๗. นายประพันธ์ เปลื้องกระโทก
๘. นางสาวยุวดี เวชอรุณ

ฝ่ายสวัสดิการสังคม

พนักงานจ้างทั่วไป

คนงาน (คนพิการ) (๔)

๑. นายประวิทย์ หมายภาษา
๒. นายไพฑูรย์ คุ่มจันทิก
๓. นายสุรินทร์ วิจิตร
๔. นายณรงค์ เขตหนองบัว

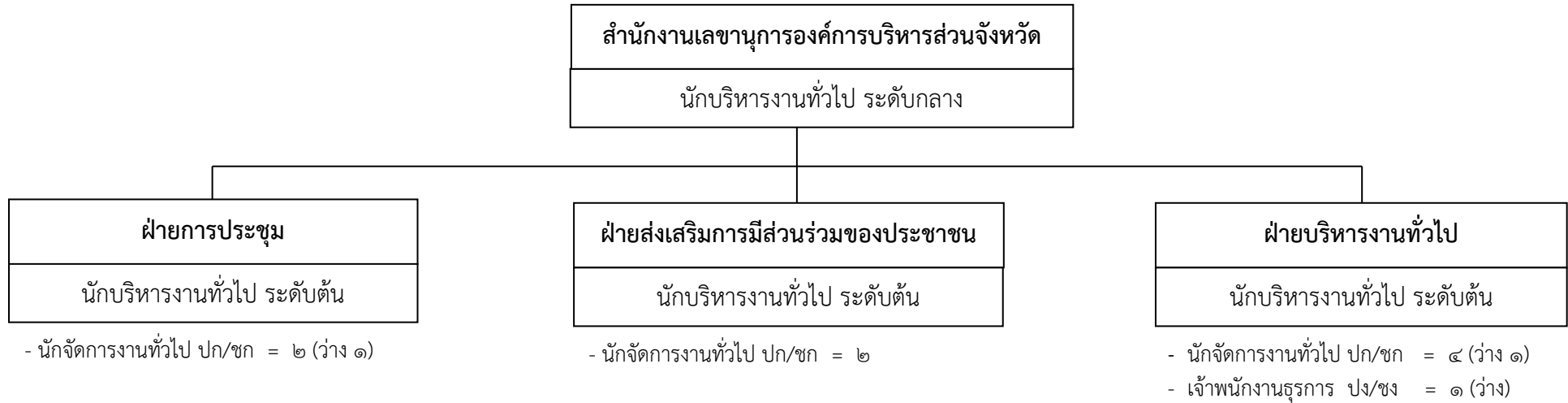

ระดับตำแหน่ง	อำนาจการท้องถิ่น ระดับกลาง	อำนาจการท้องถิ่น ระดับต้น	วิชาการ ปฏิบัติการ/ ชำนาญการ	ทั่วไป ปฏิบัติงาน/ ชำนาญงาน	รวม
จำนวน	๑	๓	๘	๑	๑๓
ครองตำแหน่ง	๑	๓	๖	-	๑๐

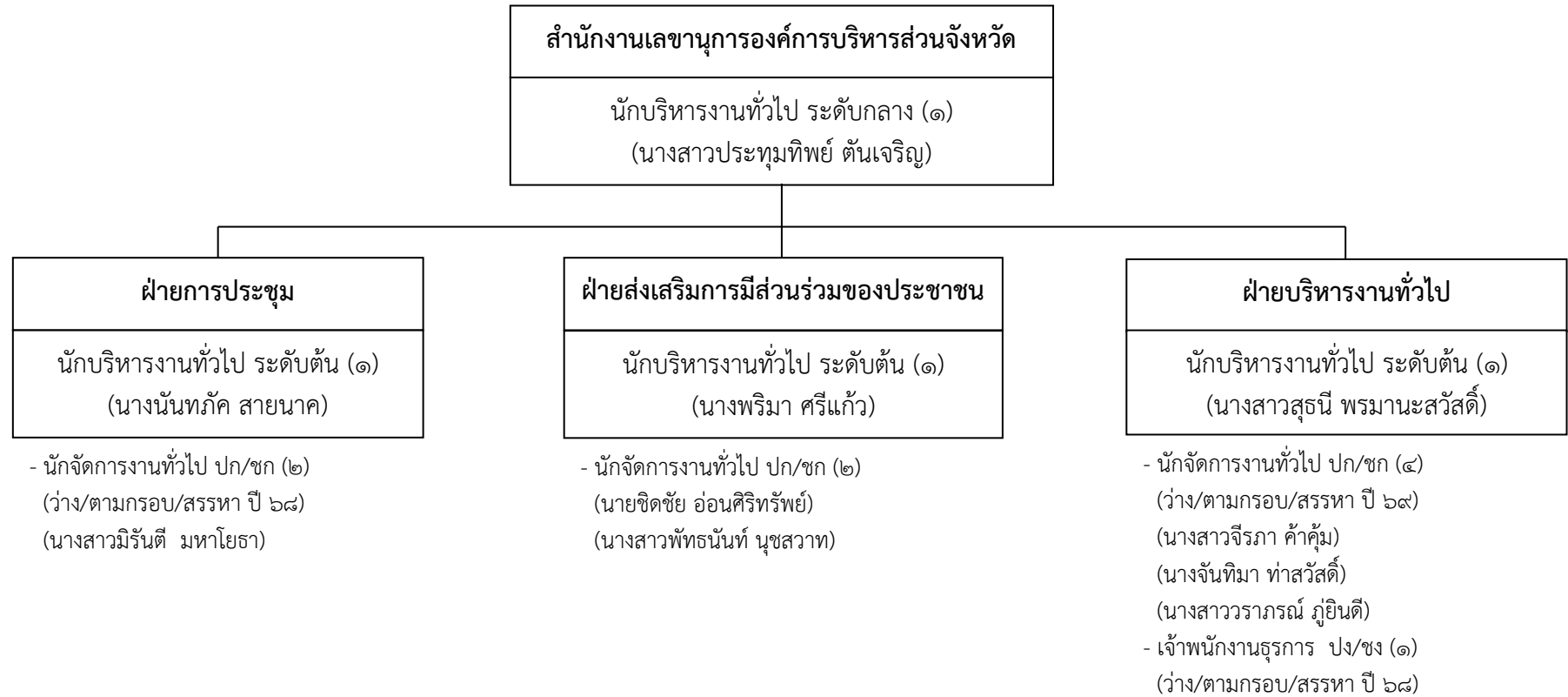

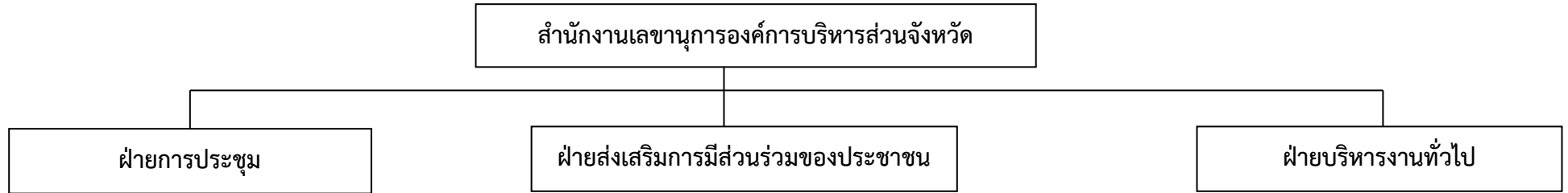

พนักงานจ้างตามภารกิจ (มีคุณวุฒิ)

ผู้ช่วยนักจัดการงานทั่วไป (๑)

๑. นายปรวิทย์ จิงตระกูล

พนักงานจ้างตามภารกิจ (มีคุณวุฒิ)

ผู้ช่วยนักจัดการงานทั่วไป (๒)

๑. นางสาวเพ็ญพักต์ สระแก้ว
๒. (ว่าง/ตามกรอบ/สรรหา ปี ๖๙)

ผู้ช่วยนิติกร (๑)

๑. นายวันชนะ ปลั่งศรี

ผู้ช่วยเจ้าพนักงานธุรการ (๑)

๑. นางสาวบุญยาพร สุหนต์

พนักงานจ้างตามภารกิจ (มีทักษะ)

พนักงานขับรถยนต์ (๔)

๑. นายนำพล ครอบใจ
๒. นายเดชา แวนตา
๓. นายบัญญัติ ศรีทอง
๔. นายวันชัย ชายเจริญ

ตำแหน่งพนักงานจ้าง	ตามภารกิจ	ทั่วไป	รวม
จำนวน	๙	-	๙
ครองตำแหน่ง	๙	-	๙

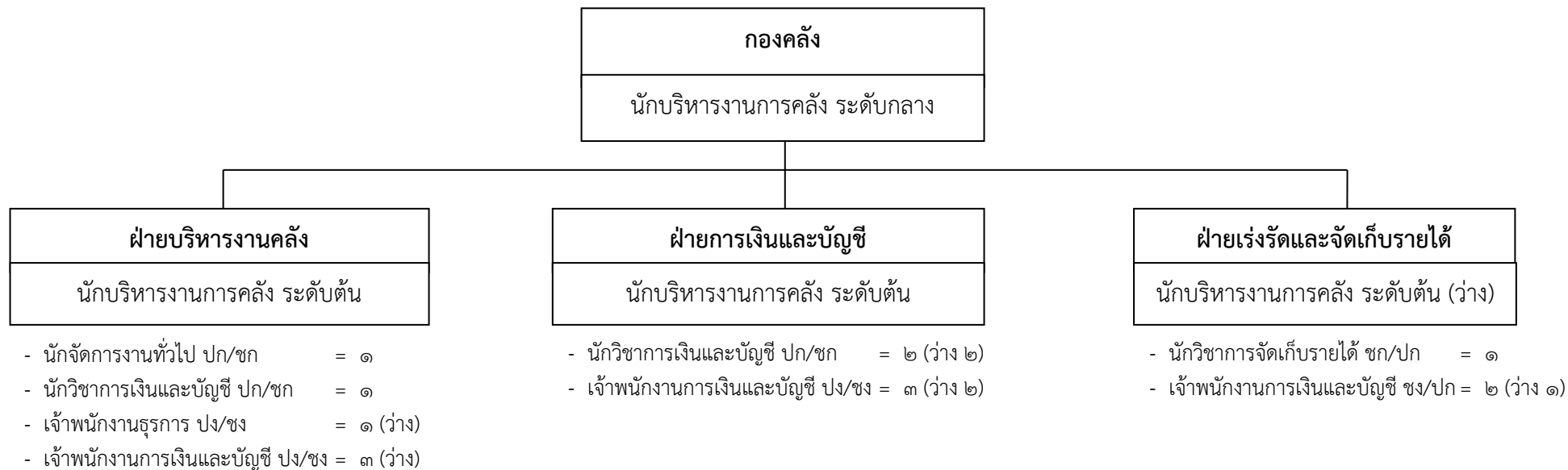

ระดับตำแหน่ง	อำนาจการท้องถิ่น ระดับกลาง	อำนาจการท้องถิ่น ระดับต้น	วิชาการ ปฏิบัติการ/ ชำนาญการ	ทั่วไป ปฏิบัติงาน/ ชำนาญงาน	รวม
จำนวน	๑	๓	๕	๙	๑๘
ครองตำแหน่ง	๑	๒	๓	๒	๘

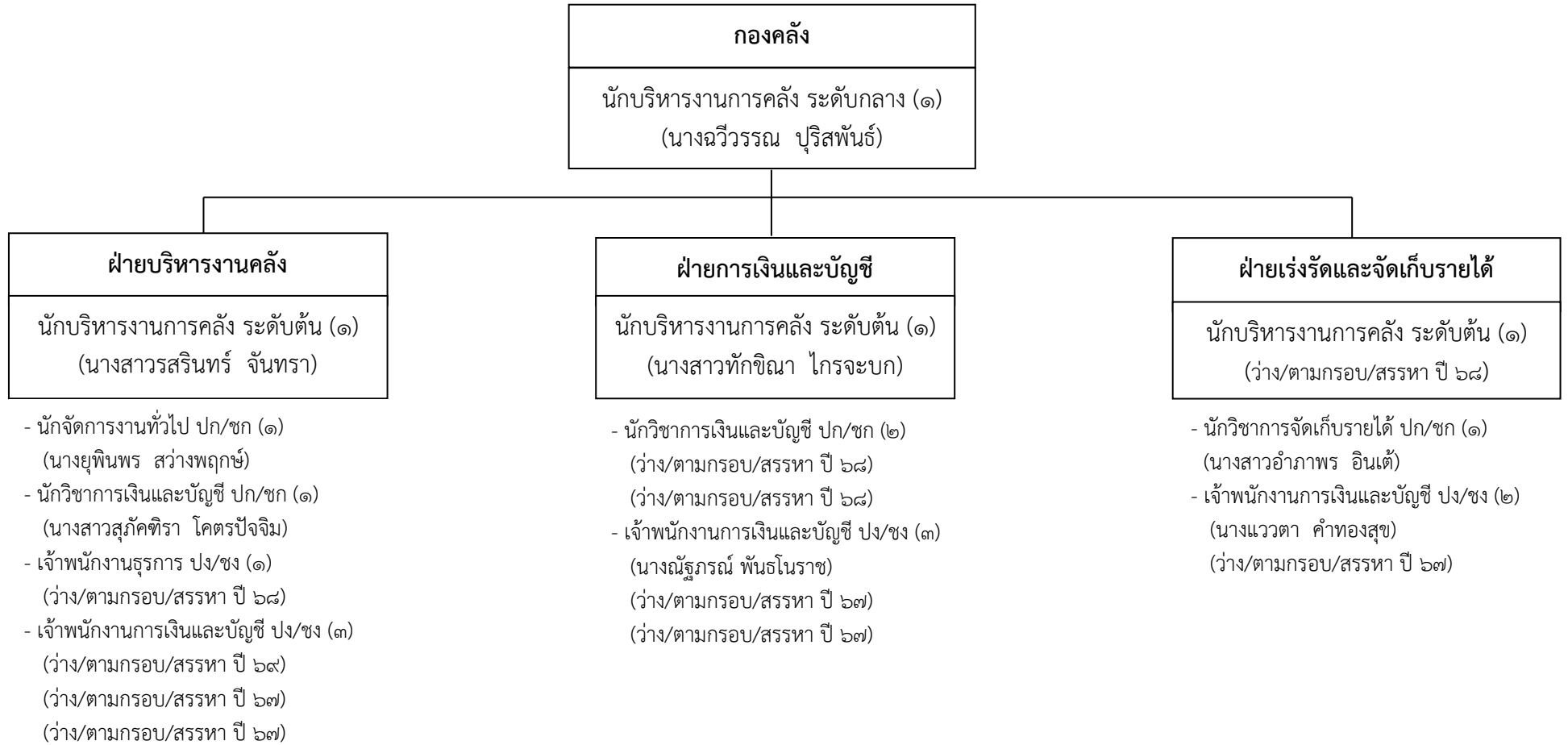

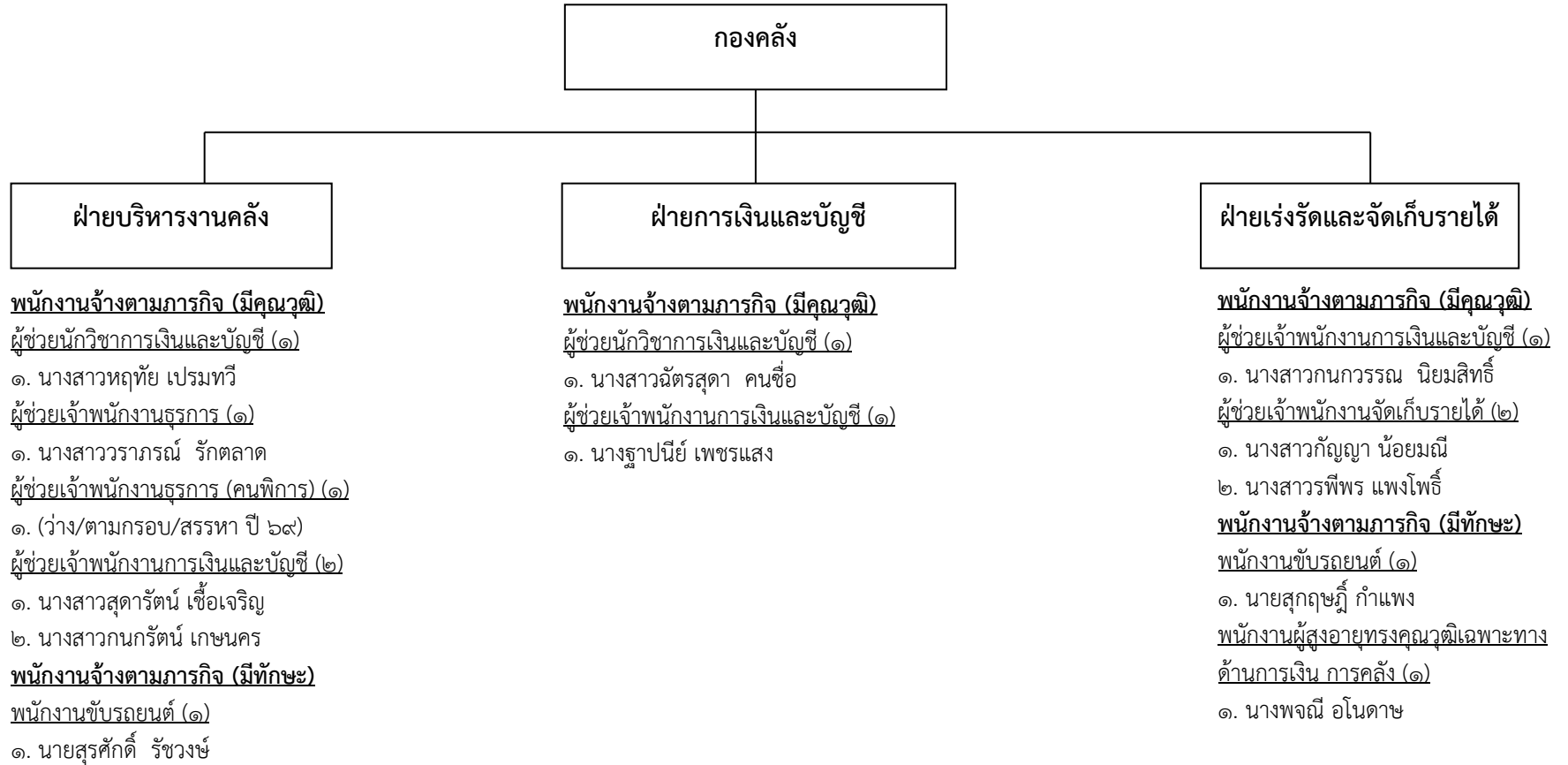

ตำแหน่งพนักงานจ้าง	ตามภารกิจ	พนักงานผู้สูงอายุ	ทั่วไป	รวม
จำนวน	๑๒	๑	-	๑๓
ครองตำแหน่ง	๑๑	๑	-	๑๒

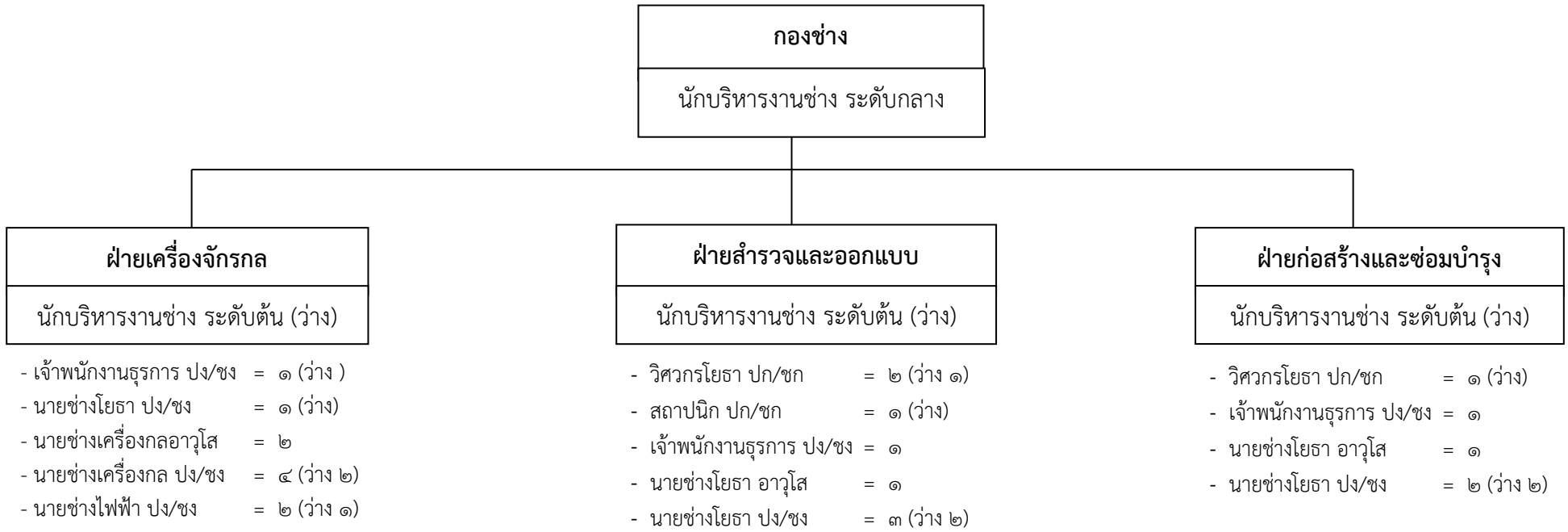

ระดับตำแหน่ง	อำนาจการท้องถิ่น ระดับกลาง	อำนาจการท้องถิ่น ระดับต้น	อาวุโส	วิชาการ ปฏิบัติการ/ ชำนาญการ	ทั่วไป ปฏิบัติงาน/ ชำนาญงาน	รวม
จำนวน	๑	๓	๔	๔	๑๕	๒๗
ครองตำแหน่ง	๑	-	๔	๑	๖	๑๒

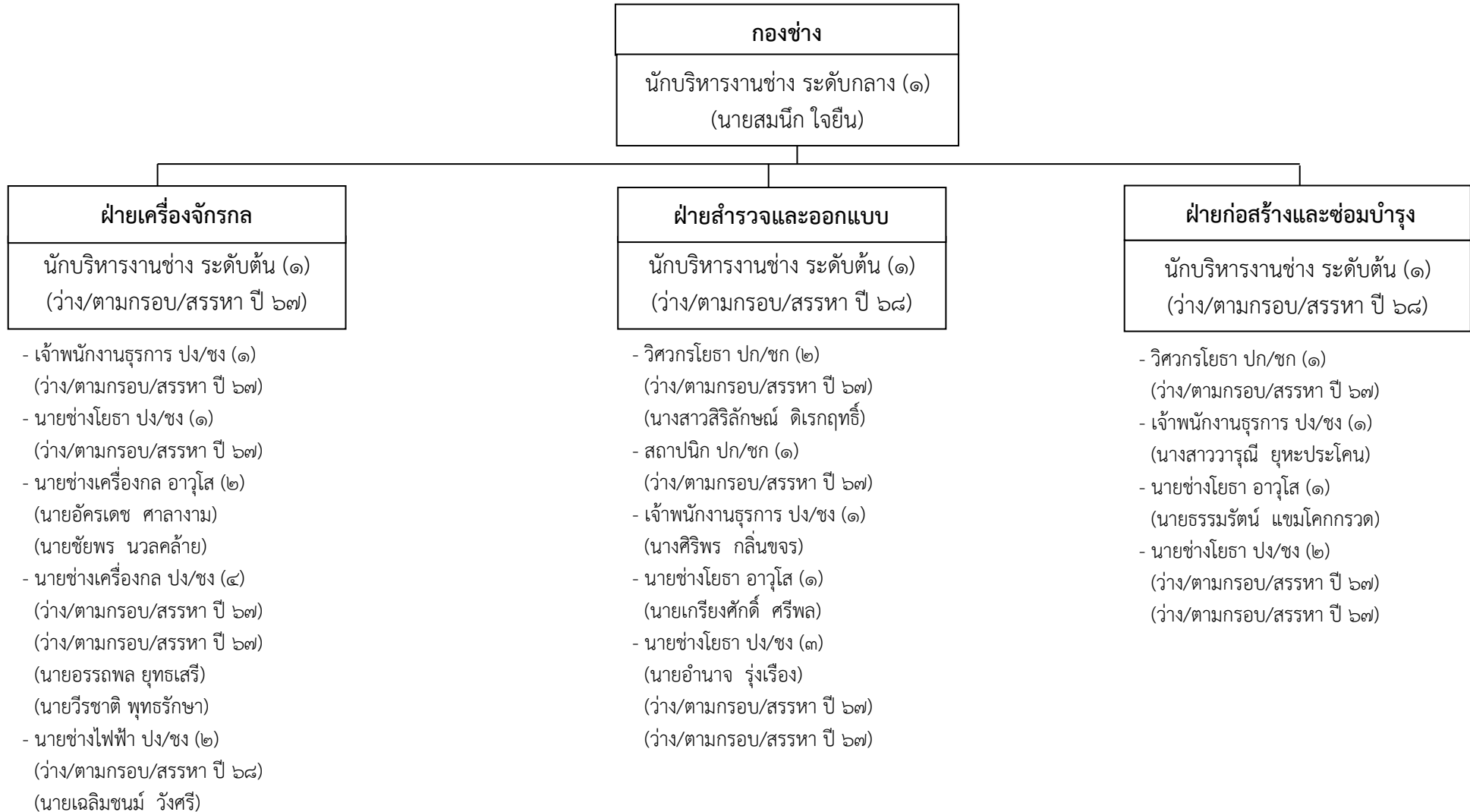

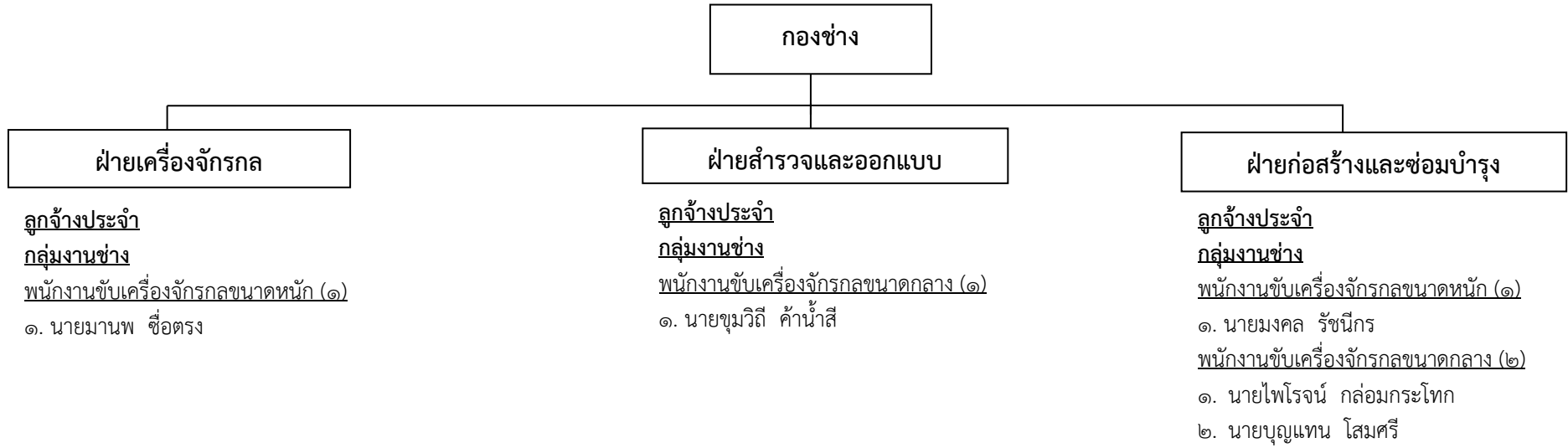

ตำแหน่ง ลูกจ้างประจำ	พนักงาน ขับเครื่องจักรกล ขนาดหนัก	พนักงาน ขับเครื่องจักรกล ขนาดกลาง	รวม
จำนวน	๒	๓	๕
ครองตำแหน่ง	๒	๓	๕

กองช่าง

ฝ่ายเครื่องจักรกล

พนักงานจ้างตามภารกิจ (มีคุณวุฒิ)

ผู้ช่วยเจ้าพนักงานธุรการ (๑)

๑. น.ส.ธาร่า อุ่มศึกษา

ผู้ช่วยนายช่างเครื่องกล (๔)

๑. นายจามิกร อ่อนวรรณะ ๒. นายปภากร จันทร์ชู
๓. นายประวิทย์ คำทองสุข ๔. นายเฉลิมเกียรติ พรหมรักษ์

ผู้ช่วยนายช่างไฟฟ้า (๔)

๑. นายอนันท์ มะลิวัลย์ ๒. นายภฤชณ์ กำแพง
๓. นายชัชชวาลย์ สุขเสนา ๔. นายสิทธิกร ผดุงพงษ์

พนักงานจ้างตามภารกิจ (มีทักษะ)

พนักงานขับเครื่องจักรกลขนาดเล็ก (๗)

๑. นายปรีดี คุ่มห้างสูง
๒. นายณัฐวัฒน์ บำรุงพงษ์
๓. นายจิรพงษ์ ชำนาญ
๔. นายวาศิล สุขกล้า
๕. นายไพศาล แก่นกระโทก

๖. นายอภิสิทธิ์ ชื่อดตรง

๗. นายเกษมศักดิ์ แสนคำ

พนักงานขับเครื่องจักรกลขนาดกลาง (๓)

๑. นายยุทธนา แพงโพธิ์ ๒. นายสถิตพงษ์ งามขาว
๓. นายพรศักดิ์ วิสุทธิ์วุฒิพงษ์

พนักงานขับรถยนต์ (๓)

๑. นายพิพัฒน์ ยาประโคน
๒. นายณัฐวุฒิ กองขุนราม
๓. นายคมเพชร บุตรวัด

ฝ่ายสำรวจและออกแบบ

พนักงานจ้างตามภารกิจ (มีคุณวุฒิ)

ผู้ช่วยเจ้าพนักงานธุรการ (๑)

๑. นางสาวสมศรี ก้อยกระโทก

ผู้ช่วยเจ้าพนักงานการเงินและบัญชี (๑)

๑. นางสาวทิวาพร อำนาคะ

ผู้ช่วยนายช่างโยธา (๑)

๑. (ว่าง/ตามกรอบ/สรรหา ปี ๖๘)

ผู้ช่วยนายช่างเขียนแบบ (๒)

๑. นายณัฐฐา เลหาสินุรักษ์
๒. นายอนุวัฒน์ ทาคะรัญ

พนักงานจ้างตามภารกิจ (มีทักษะ)

พนักงานขับรถยนต์ (๒)

๑. นายพิบูรณ์ วันเพ็ญ
๒. นายสมศักดิ์ กองขุนราม

ฝ่ายก่อสร้างและซ่อมบำรุง

พนักงานจ้างตามภารกิจ (มีคุณวุฒิ)

ผู้ช่วยวิศวกรโยธา (๑)

๑. นายปิยวิทย์ คนชื่อ

ผู้ช่วยเจ้าพนักงานธุรการ (๑)

๑. นายฉัตรชัย กลิ่นขจร

ผู้ช่วยนายช่างโยธา (๔)

๑. นายสกล มูลเกษร
๒. นายณัฐภัทร พูลสวัสดิ์
๓. นายสถิตย์ ไวนุสิทธิ์
๔. นางสาวศุภลักษณ์ ละสา

พนักงานจ้างตามภารกิจ (มีทักษะ)

พนักงานขับเครื่องจักรกลขนาดเล็ก (๒)

๑. นายจรัส มานูจำ
๒. นายอาทิตย์ น้อยมณี

พนักงานขับเครื่องจักรกลขนาดกลาง (๓)

๑. นายศรชัย จันทแสง
๒. นายวิชัย แสนสนิท
๓. นายสุทิน มานูจำ

พนักงานขับรถยนต์ (๒)

๑. นายชัยสิทธิ์ จีบเกาะ
๒. นายวีรยุทธ ชำนิพันธ์

ตำแหน่งพนักงานจ้าง	ตามภารกิจ	ทั่วไป	รวม
จำนวน	๔๒	๔๓	๘๕
ครองตำแหน่ง	๔๑	๓๕	๗๖

กองช่าง

ฝ่ายเครื่องจักรกล

พนักงานจ้างทั่วไป

คนงาน (๑๙)

๑. นางสาวจุฑาทิพ ศิริมหา
๒. นายอภิรักษ์ เสมอ
๓. นายวีระพล พรพิช
๔. นายธีรวัฒน์ แสงดี
๕. นายพงศธร ไพรี
๖. นายสุลวาน สาลาโต
๗. นายวีรภัทร เครือม่วง
๘. นายธรรมบุญ ศรีอาจ
๙. (ว่าง/ตามกรอบ/สรรหา ปี ๖๙)
๑๐. นายศราวุฒิ พิมพา
๑๑. นายธนกร แจ่มใส
๑๒. นายพิทักษ์ บางพระอินทร์
๑๓. นายสรุจน์ เวียงสมุทร
๑๔. นายภักดี ไชยดี
๑๕. นายสุรเชษฐ์ เจียรรัมย์
๑๖. (ว่าง/ตามกรอบ/สรรหา ปี ๖๙)
๑๗. นายศราวุฒิ แสงดี
๑๘. (ว่าง/ตามกรอบ/สรรหา ปี ๖๙)
๑๙. (ว่าง/ตามกรอบ/สรรหา ปี ๖๙)

คนสวน (๑)

๑. นายธีรพัฒน์ วงศ์งาม

ฝ่ายสำรวจและออกแบบ

พนักงานจ้างทั่วไป

คนงาน (๘)

๑. (ว่าง/ตามกรอบ/สรรหา ปี ๖๙)
๒. นายมนตรี สุวรรณศร
๓. นายจักรินทร์ ผสมศรี
๔. นายขวัญจร เอื้อการ
๕. (ว่าง/ตามกรอบ/สรรหา ปี ๖๙)
๖. นางวิรัตน์ บุตรวัต
๗. นายกมล เครือจิต
๘. นางสาวกนกวรรณ ไพรี

ฝ่ายก่อสร้างและซ่อมบำรุง

พนักงานจ้างทั่วไป

คนงาน (๑๔)

๑. นายศุภภัทร มานูจำ
๒. นายนิติภูมิ งามขำ
๓. นายเจษณรินทร์ ชื่นนิยม
๔. (ว่าง/ตามกรอบ/สรรหา ปี ๖๙)
๕. นายธนาวิ ภูหมื่นไวย
๖. นายประยุทธ์ เงินประสม
๗. (ว่าง/ตามกรอบ/สรรหา ปี ๖๙)
๘. นายันทวัฒน์ ดีเสียง
๙. นายสมศักดิ์ ไชยดี
๑๐. นายปิยวัฒน์ มะลิวัลย์
๑๑. นายสมชาย โสภา
๑๒. นายชัยณรงค์ บุญเลิศ
๑๓. นายบุญฤทธิ์ เทพรักษา
๑๔. นายวีรณัฐ สงวนไว้

คนสวน (๑)

๑. นายวัชรระ โสภา

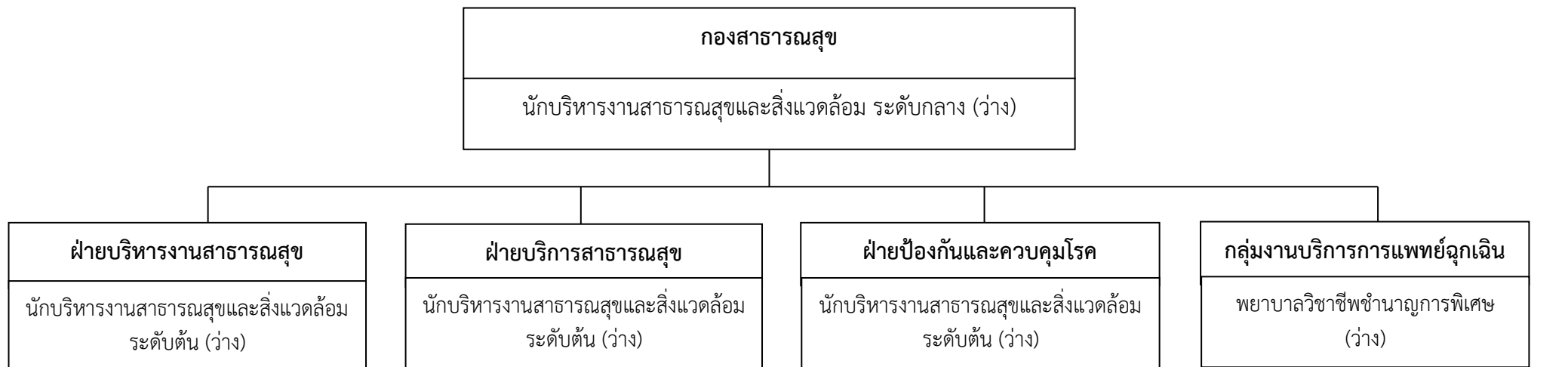

- นักจัดการงานทั่วไป ปก/ชก = ๑
- นักวิชาการสาธารณสุข ปก/ชก = ๑
- เจ้าพนักงานธุรการ ปง/ชง = ๑
- เจ้าพนักงานสาธารณสุข ปง/ชง = ๑ (ว่าง)

- นักวิชาการสาธารณสุข ปก/ชก = ๑ (ว่าง)
- พยาบาลวิชาชีพ ปก/ชก = ๒ (ว่าง)
- นักกายภาพบำบัด ปก/ชก = ๑
- แพทย์แผนไทย ปก/ชก = ๒ (ว่าง ๑)
- นักเทคนิคการแพทย์ ชพ = ๑
- เจ้าพนักงานธุรการ ปง/ชง = ๑ (ว่าง)
- เจ้าพนักงานเวชสถิติ ปง/ชง = ๑ (ว่าง)
- เจ้าพนักงานทันตสาธารณสุข ปง/ชง = ๑ (ว่าง)

- นักวิชาการสาธารณสุข ปก/ชก = ๑
- นักวิชาการสิ่งแวดล้อม ปก/ชก = ๑ (ว่าง)

- นักวิชาการสาธารณสุข ปก/ชก = ๑
- พยาบาลวิชาชีพ ปก/ชก = ๔ (ว่าง ๑)
- นักฉุกเฉินการแพทย์ ปก/ชก = ๑ (ว่าง)
- เจ้าพนักงานธุรการ ปง/ชง = ๑ (ว่าง)
- เจ้าพนักงานสาธารณสุข ปง/ชง = ๓ (ว่าง)
- เจ้าพนักงานฉุกเฉินการแพทย์ ปง/ชง = ๑ (ว่าง)

ระดับตำแหน่ง	อำนาจการท้องถิ่น ระดับกลาง	อำนาจการท้องถิ่น ระดับต้น	วิชาการชำนาญการพิเศษ	วิชาการปฏิบัติการ/ชำนาญการ	ทั่วไป ปฏิบัติงาน/ชำนาญงาน	รวม
จำนวน	๑	๓	๒	๑	๑๐	๓๒
ครองตำแหน่ง	-	-	๑	๙	๑	๑๑

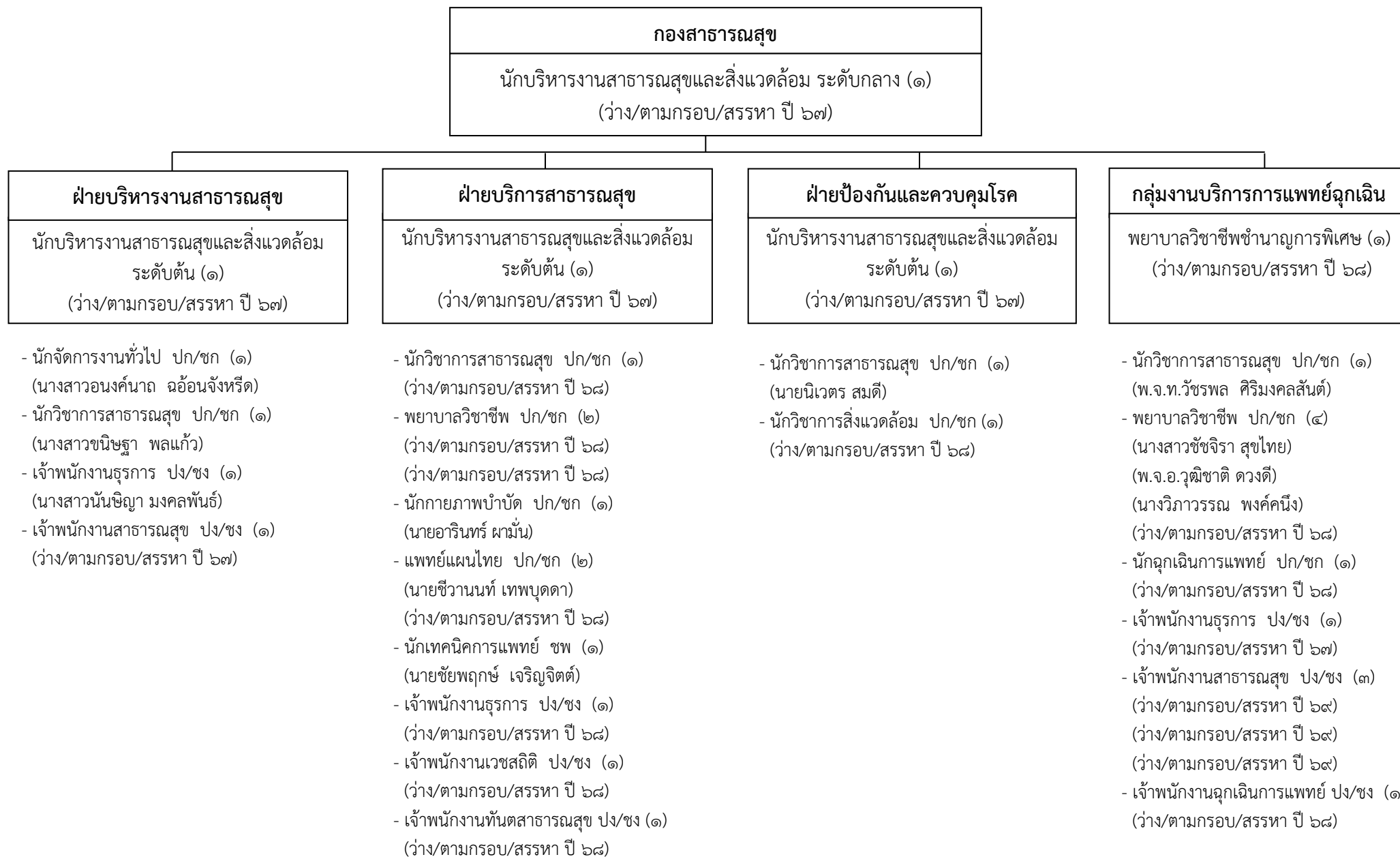

กองสาธารณสุข

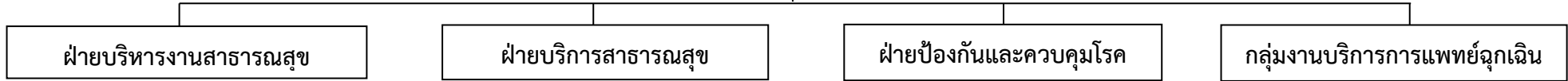

ฝ่ายบริหารงานสาธารณสุข

- พนักงานจ้างตามภารกิจ (มีคุณวุฒิ)
ผู้ช่วยนักวิชาการสาธารณสุข (๒)
 ๑. นางสาวนิลรัตน์ แก้วเหง้าศรี
 ๒. นางสาวสุชาดา ราชปัญญา
พนักงานจ้างตามภารกิจ (มีทักษะ)
พนักงานขับรถยนต์ (๑)
 ๑. นายธีระศักดิ์ ตินะรักษ์

ฝ่ายบริการสาธารณสุข

- พนักงานจ้างตามภารกิจ (มีคุณวุฒิ)
ผู้ช่วยนักวิชาการคอมพิวเตอร์ (๑)
 ๑. นายปิยะศักดิ์ ออกนิษฐวงศ์
ผู้ช่วยนักวิชาการสาธารณสุข (๔)
 ๑. ว่าที่ ร.ต.หญิง ชนกวี จ้อยสำเภา
 ๒. นางสาวนันทิกา ขานวงศ์
 ๓. นางสาวมัลลิกา สอดสี
 ๔. นางสาวอาภาวรรณ ปิจตุรัส
ผู้ช่วยแพทย์แผนไทย (๒)
 ๑. (ว่าง/ตามกรอบ/สรรหา ปี ๖๘)
 ๒. (ว่าง/ตามกรอบ/สรรหา ปี ๖๘)
พนักงานจ้างตามภารกิจ (มีทักษะ)
พนักงานขับรถยนต์ (๒)
 ๑. นายยุทธนา เทียมทัน
 ๒. นายรัตนพล พรพิช
พนักงานจ้างทั่วไป
คนงาน (๒)
 ๑. (ว่าง/ตามกรอบ/สรรหา ปี ๖๘)
 ๒. (ว่าง/ตามกรอบ/สรรหา ปี ๖๘)

ฝ่ายป้องกันและควบคุมโรค

- พนักงานจ้างตามภารกิจ (มีคุณวุฒิ)
ผู้ช่วยนักวิชาการสาธารณสุข (๒)
 ๑. นางวิชญาพร บุรีเทศน์
 ๒. นายธนธรม์ บุรีเทศน์
พนักงานจ้างทั่วไป
คนงาน (๑)
 ๑. (ว่าง/ตามกรอบ/สรรหา ปี ๖๙)

กลุ่มงานบริการการแพทย์ฉุกเฉิน

- พนักงานจ้างตามภารกิจ (มีคุณวุฒิ)
ผู้ช่วยนักวิชาการสาธารณสุข (๒)
 ๑. นางสาวชนิดา วิสุทธิวุฒิพงศ์
 ๒. นางสาวเจนจิรา ไชยมาตร์
ผู้ช่วยนักฉุกเฉินการแพทย์ (๓)
 ๑. (ว่าง/ตามกรอบ/สรรหา ปี ๖๘)
 ๒. (ว่าง/ตามกรอบ/สรรหา ปี ๖๘)
 ๓. (ว่าง/ตามกรอบ/สรรหา ปี ๖๘)
ผู้ช่วยเจ้าพนักงานสาธารณสุข (๓)
 ๑. นางสาวพรศิริ ตกตัน
 ๒. นางสาวดาริกา หว่านผล
 ๓. นายขวัญประเสริฐ บัวสาย
พนักงานจ้างตามภารกิจ (มีทักษะ)
พนักงานขับรถยนต์ (๒)
 ๑. นายอัครวัฒน์ ศรีจันทร์
 ๒. นายองอาจ จิตรช่วย
พนักงานจ้างทั่วไป
คนงาน (๖)
 ๑. นางสาวจิรนนท์ นิลแท้
 ๒. นางสาวศิริวรรณ สโมสร
 ๓. นายสิรตนต์ คนยงค์
 ๔. นางสาวสุมิตรา เอกวงษ์
 ๕. (ว่าง/ตามกรอบ/สรรหา ปี ๖๙)
 ๖. นางสาววิภาวดี ยามี

ตำแหน่งพนักงานจ้าง	ตามภารกิจ	ทั่วไป	รวม
จำนวน	๒๔	๙	๓๓
ครองตำแหน่ง	๑๙	๕	๒๔

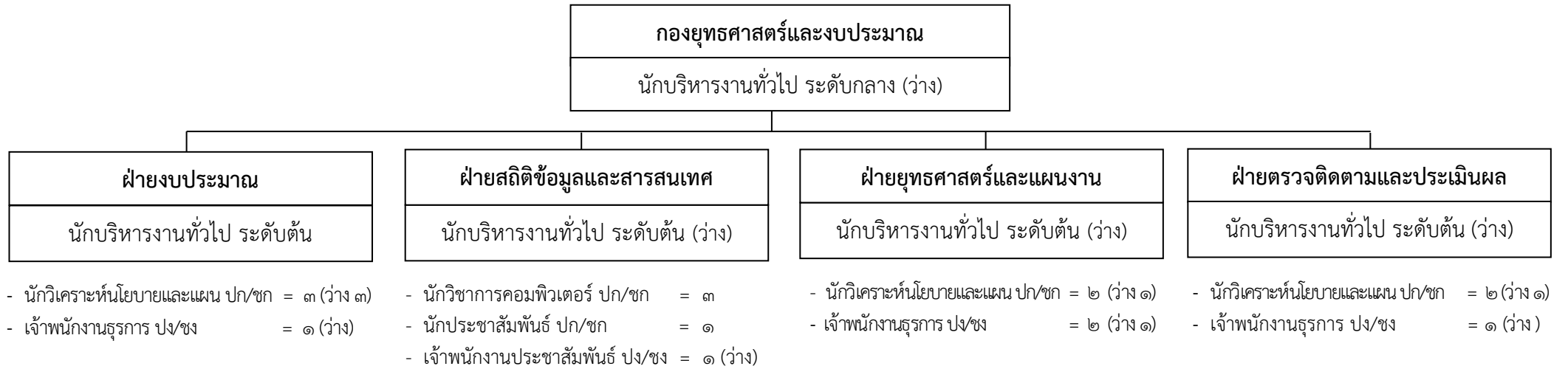

ระดับตำแหน่ง	อำนาจการท้องถิ่น ระดับกลาง	อำนาจการท้องถิ่น ระดับต้น	วิชาการ ปฏิบัติการ/ ชำนาญการ	ทั่วไป ปฏิบัติงาน/ ชำนาญงาน	รวม
จำนวน	๑	๔	๑๑	๕	๒๑
ครองตำแหน่ง	-	๑	๖	๑	๘



กองยุทธศาสตร์และงบประมาณ

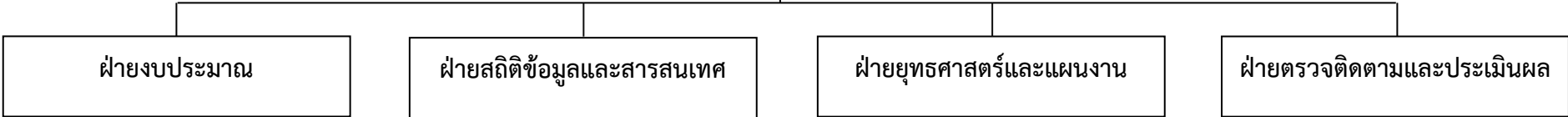

พนักงานจ้างตามภารกิจ (มีคุณวุฒิ)
ผู้ช่วยนักวิเคราะห์นโยบายและแผน (๑)
 ๑. นายฤทธิศักดิ์ วันทะยา

พนักงานจ้างตามภารกิจ (มีคุณวุฒิ)
ผู้ช่วยนักวิชาการคอมพิวเตอร์ (๒)
 ๑. ว่าที่ ร.ต. พชรพล ทศนชัยสิทธิ์
 ๒. นางสาวเกวตี เสาะขุนทด
ผู้ช่วยนักประชาสัมพันธ์ (๒)
 ๑. นางสาวปรียาพร ต่านัดด้อน
 ๒. นางสาวสิริกัญญา รุนกระโทก
ผู้ช่วยเจ้าพนักงานประชาสัมพันธ์ (๒)
 ๑. (ว่าง/ตามกรอบ/สรรหา ปี ๖๙)
 ๒. นายจุมภฏพงษ์ ประดิษฐ์ทรัพย์
พนักงานจ้างทั่วไป
คนงาน (๑)
 ๑. นายเกษดินทร์ ศรีอุทธา

พนักงานจ้างตามภารกิจ (มีคุณวุฒิ)
ผู้ช่วยนักวิชาการคอมพิวเตอร์ (๑)
 ๑. นางสาวอัญชลิกา เฟื่องพุ่ม
พนักงานจ้างตามภารกิจ (มีทักษะ)
พนักงานขับรถยนต์ (๒)
 ๑. นายธงชัย ฝากกาย
 ๒. นายนำโชค วงค์ษา

พนักงานจ้างตามภารกิจ (มีคุณวุฒิ)
ผู้ช่วยนักวิเคราะห์นโยบายและแผน (๑)
 ๑. นางสาวอภัสสรดา พรหมประเสริฐ

ตำแหน่งพนักงานจ้าง	ตามภารกิจ	ทั่วไป	รวม
จำนวน	๑๑	๑	๑๒
ครองตำแหน่ง	๑๐	๑	๑๑

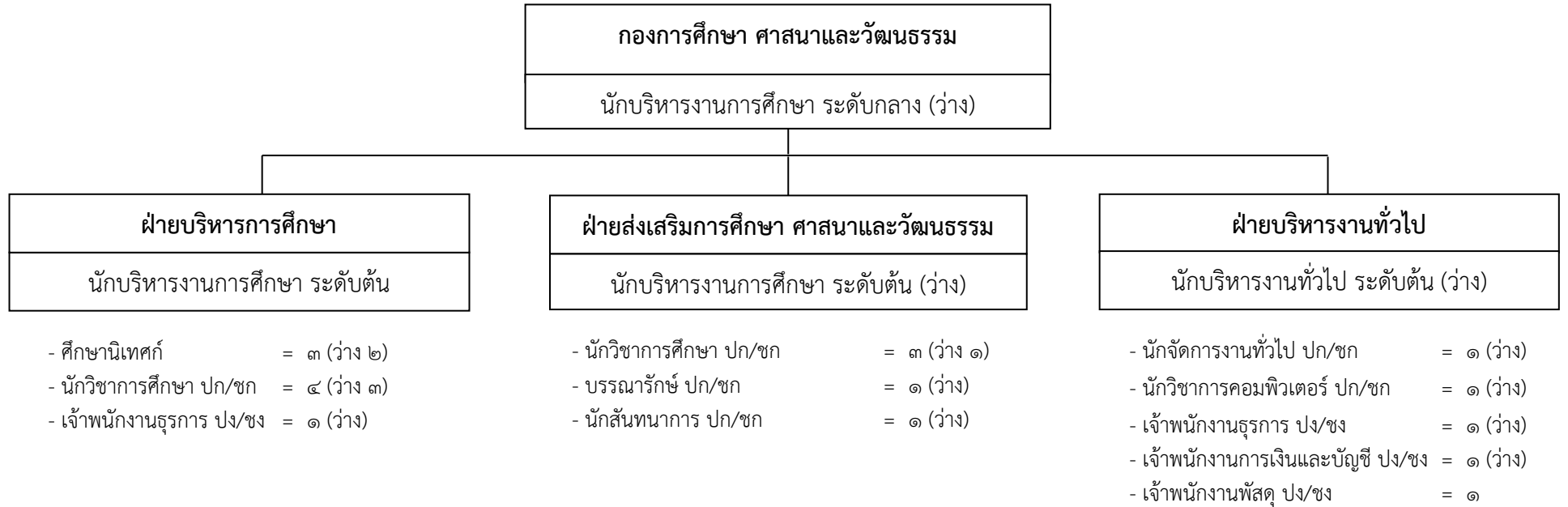

ระดับตำแหน่ง	อำนาจการท้องถิ่น ระดับกลาง	อำนาจการท้องถิ่น ระดับต้น	ศึกษานิเทศก์	วิชาการ ปฏิบัติการ/ ชำนาญการ	ทั่วไป ปฏิบัติงาน/ ชำนาญงาน	รวม
จำนวน	๑	๓	๓	๑๑	๔	๒๒
ครองตำแหน่ง	-	๑	๑	๓	๑	๖

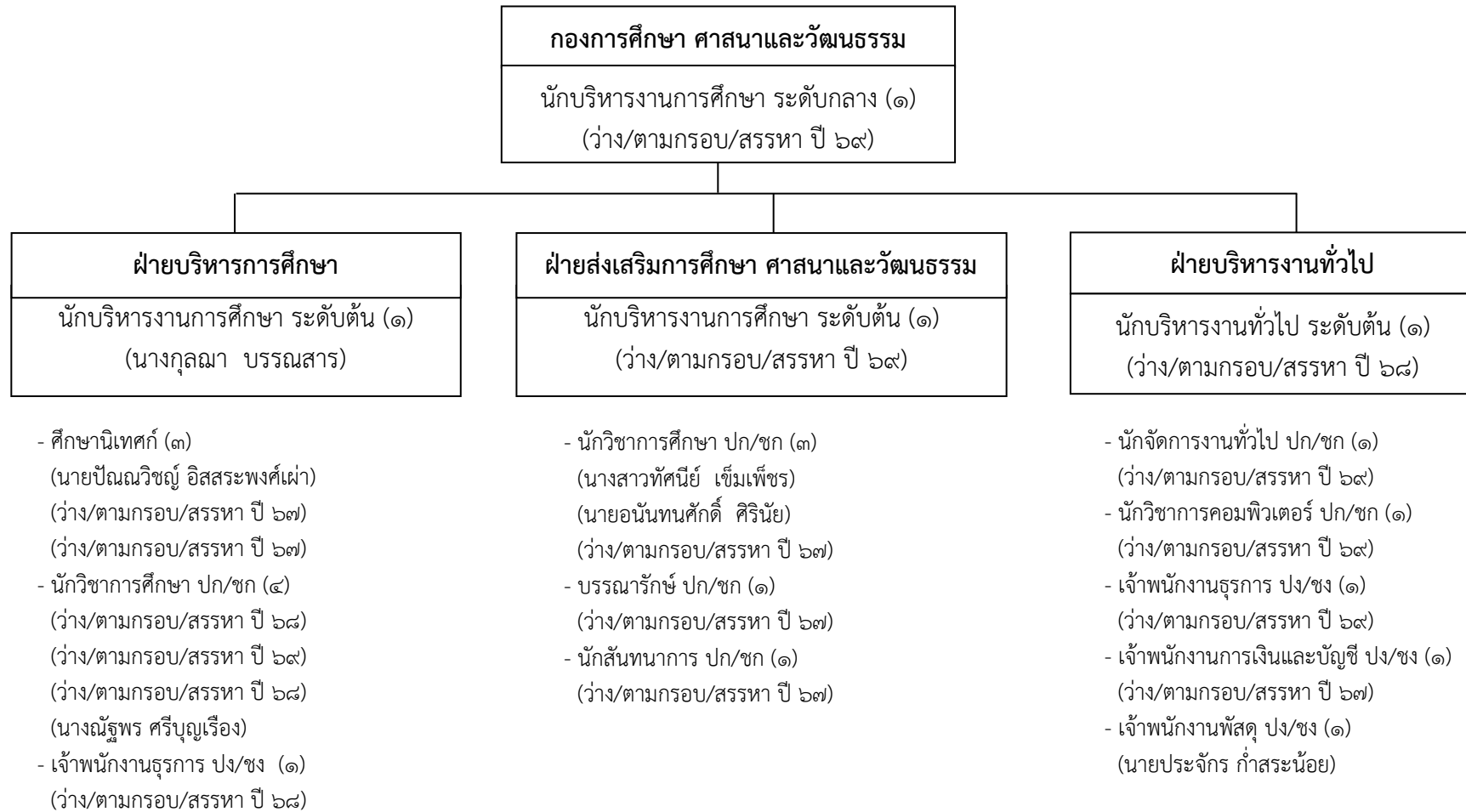

กองการศึกษา ศาสนาและวัฒนธรรม

ฝ่ายบริหารการศึกษา

ฝ่ายส่งเสริมการศึกษา ศาสนาและวัฒนธรรม

ฝ่ายบริหารงานทั่วไป

พนักงานจ้างตามภารกิจ (มีคุณวุฒิ)

ผู้ช่วยนักวิชาการศึกษา (๒)

๑. นางสาวนิภาพร บรรณสาร

สถานศึกษาในสังกัด อบจ.สระแก้ว

ผู้ช่วยครูผู้ช่วย (๖๕)

๑. (ว่าง/ตามกรอบ/สรรหา ปี ๖๙)

๓. นายธีรศักดิ์ สิทธิปลื้ม

๕. นางสาวณัฐวิภรณต์ โพธิ์สำนัก

๗. นางสาวจิรนนท์ เพี้ยแดง

๙. นายพีรวัส ชัยทาน

๑๑. นางสาวเมธธญา งามขำ

๑๓. (ว่าง/ตามกรอบ/สรรหา ปี ๖๙)

๑๕. (ว่าง/ตามกรอบ/สรรหา ปี ๖๙)

๑๗. นางสาวพัชรินทร์ พัยคมะเรียง

๑๙. (ว่าง/ตามกรอบ/สรรหา ปี ๖๙)

๒๑. นางสาวไอลดา ศรีผ่อง

๒๓. น.ส.ศรัณญา ขจรกล้า

๒๕. นายสมศักดิ์ ทองคำ

๒๗. นางสาวเพชรรัตน์ เพชรดี

๒๙. นางสาวสุภัค เตชะ

๓๑. นางสาวกิติพร มาตรา

๓๓. นางสาววารภรณ์ สวางษ์

๓๕. นางสาวมลลิตี ขวัญศิริมงคล

๒. นางสาววิภาวี เจริญพร

๒. นางสาวพัชราภรณ์ บาลลา

๔. นางสาวปริยานุช นาคสวัสดิ์

๖. นางสาวสุกัญญา โมชา

๘. นางสาวมินตรา นามมหาวงษ์

๑๐. นางสาวกมลชนก พิมพ์ุดทด

๑๒. นางสาวนิรมล ช้องสด

๑๔. (ว่าง/ตามกรอบ/สรรหา ปี ๖๙)

๑๖. (ว่าง/ตามกรอบ/สรรหา ปี ๖๙)

๑๘. นางมธุมาศ อารีย์

๒๐. นางสาวเกวลิน ชันดี

๒๒. นายณัฐพงษ์ กลิ่นทวล

๒๔. นางสาวเวณิกา สมจิตร์

๒๖. นางสาวธัญญลักษณ์ งามแสง

๒๘. นางสาวกมลรัตน์ เชิงเขา

๓๐. นางสาวปวีรศา มาหมั่น

๓๒. นางสาวชุตสา สายโสม

๓๔. นางสาวภัทรพร แสนทรัพย์

๓๖. (ว่าง/ตามกรอบ/สรรหา ปี ๖๙)

พนักงานจ้างตามภารกิจ (มีคุณวุฒิ)

ผู้ช่วยนักวิชาการศึกษา (๑)

๑. นางสาวพิมพ์สิริ พรฟ้าประทานชัย

ผู้ช่วยบรรณารักษ์ (๒)

๑. นางสาววิสา ทองศรี

๒. นางสาวพาขวัญ พรหมทองดี

ผู้ช่วยนักสหนาการ (๑)

๑. นายทศพล จันดา

ผู้ช่วยเจ้าพนักงานธุรการ (๑)

๑. นางสาวสโรชา ศรารัฐ

พนักงานจ้างตามภารกิจ (มีคุณวุฒิ)

ผู้ช่วยนักจัดการงานทั่วไป (๑)

๑. นางสาวชลดา พงษ์พานิช

ผู้ช่วยเจ้าพนักงานธุรการ (๑)

๑. นางเฉลียว บรรเทากิจ

ผู้ช่วยเจ้าพนักงานการเงินและบัญชี (๑)

๑. นางสาวธัญญลักษณ์ บัวดอก

ผู้ช่วยเจ้าพนักงานพัสดุ (๑)

นายปราชญาวีร์ ธาราวรโชติภักดี

พนักงานจ้างตามภารกิจ (มีทักษะ)

พนักงานขับรถยนต์ (๒)

๑. นายประยุทธ ยะวาปี

๒. นายเกริกชัย วงษ์ชัยแย้ม

ตำแหน่งพนักงานจ้าง	ตามภารกิจ	ทั่วไป	รวม
จำนวน	๑๑๖	๓๗	๑๕๓
ครองตำแหน่ง	๑๐๕	๓๖	๑๔๑

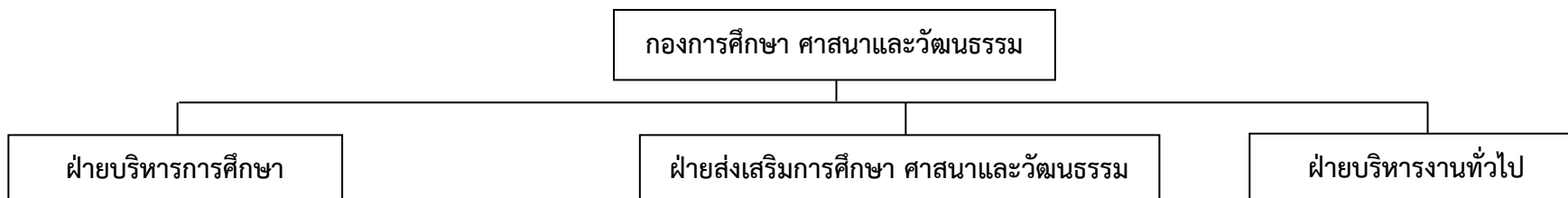

- ๓๗. นางสาวเสาวลักษณ์ นิลล่อ
- ๓๙. นายวศินชาติปัญญาวุฒิ
- ๔๑. นางสาวศิริพร น้อยเสนา
- ๔๓. นายพงศธร เสมา
- ๔๕. (ว่าง/ตามกรอบ/สรรหา ปี ๖๘)
- ๔๗. นายณัฐวุฒิ อินทะวงษ์
- ๔๙. ว่าที่ ร.ต.หญิง นิภาพร ช้องเล็ก
- ๕๑. นางสาวรุ่งทิพย์ เหล่าเขตรกรณ์
- ๕๓. นางสาวสุนิสา ทองมา
- ๕๕. นางสาวสุพรรณิ รักขาว
- ๕๗. นางเตือนตา ไสวภา
- ๕๙. นางสาวประภาพร มีศิริ
- ๖๑. นางสาวอริศรา บุษชา
- ๖๓. นายกัณภัก เกตุชม
- ๖๕. นางสาวกานต์ธิดา คำกลอง
- ผู้ช่วยนักทรัพยากรบุคคล (๗)
- ๑. นางสาวศรีนภรณ์ รั่มมะนพ
- ๓. นายเทวฤทธิ์ สุมาลย์
- ๕. นายณัฐพล แปลงกาย
- ๗. นางสาวรัชชนิชา แก้วเมฆ

- ๓๘. นางสาวพรวิมล พนมเขตต์
- ๔๐. นางสาวกมลศรี งอมสระคู
- ๔๒. นายวัลลภ สำราญใจ
- ๔๔. นางสาวจิตสุภา ถาวรกุล
- ๔๖. นายอนุวัฒน์ มณีชัย
- ๔๘. (ว่าง/ตามกรอบ/สรรหา ปี ๖๘)
- ๕๐. นายธนิต จันทร
- ๕๒. นางสาวสุริภรณ์ อ่อนหวาน
- ๕๔. นางสาวพรธีรา คำดี
- ๕๖. นางสาววนิดา ทารพรม
- ๕๘. นายอดิศักดิ์ อุทัยมา
- ๖๐. นางสาวธิดารัตน์ สว่างสาลี
- ๖๒. นางสาวสุภัทรา ถาวรผล
- ๖๔. นางสาวสุดา มั่นปอ
- ๒. นางสาวพรประภา เครือชา
- ๔. นางสาวจิระนันท์ ทองประसार
- ๖. นายกิตติพัฒน์ ผดุงพงษ์

- พนักงานจ้างตามภารกิจ (มีคุณวุฒิ) (เงินอุดหนุนทั่วไป)
ครูอาสาพัฒนาการศึกษา (๒)
๑. นายกิตติศักดิ์ อุปการ
๒. นายถิรานันท์ ต่านอุดม
- พนักงานจ้างทั่วไป (เงินอุดหนุนทั่วไป)
คนงาน (๑)
๑. นายธวัชชัย นาคประวิทย์

ตำแหน่งพนักงานจ้าง (เงินอุดหนุนทั่วไป)	ตามภารกิจ	ทั่วไป	รวม
จำนวน	๒	๑	๓
ครองตำแหน่ง	๒	๑	๓

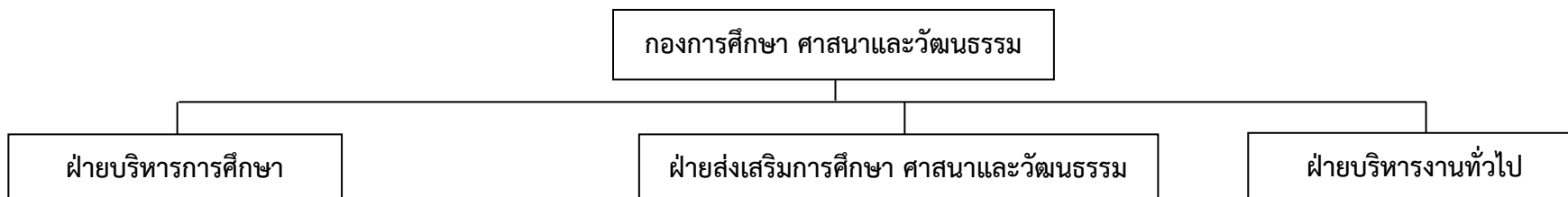

ผู้ช่วยนักวิชาการการเงินและบัญชี (๗)

- ๑. นางอุมาภรณ์ เงินเต็ม
- ๒. นางสาวนฤมล บุตราช
- ๓. ว่าที่ ร.ต.หญิง มนัสวี โมลานิล
- ๔. นางสาววรปภา ไปใกล้
- ๕. นายรณภูมิ ใจรักษ์
- ๖. นางสาวณัฐชยา กันเมียง
- ๗. นางปวีณา นาคินชาติ

ผู้ช่วยเจ้าพนักงานธุรการ (๑๑)

- ๑. นางสาวทิพวรรณ ภูเงิน
- ๒. นางสาวอริสรา พันธุ์พงษ์
- ๓. นางสาวปาริชาติ ทองแดง
- ๔. นางสาวนันท์นภัส ชัยพรพงศ์
- ๕. นายเจษฎา ไปใกล้
- ๖. นางดาริน พาหา
- ๗. (ว่าง/ตามกรอบ/สรรหา ปี ๖๙)
- ๘. นางสาวอรปรียา ชาวเวียง
- ๙. นางบังอร วงษ์ศรี
- ๑๐. นางสาวนันทชา เจนลพ

๑๑. นางสาวอรอุรรัตน์ นุพิมพ์

พนักงานชั้นบรรณานต์ (๑๓) มีทักษะ

- ๑. นายประคอง โคตรวงษ์
- ๒. นายทองศิลป์ กองขุนราม
- ๓. นายไพรัช วงศ์งาม
- ๔. นายอำนาจ หวังคุ้มกลาง
- ๕. นายสนอง วิลามาศ
- ๖. นายอุทร สวนดี
- ๗. นายเกรียงไกร จันทร์ท้วม
- ๘. นายกัลยา ขามกิ่ง
- ๙. นายสมชาย เกาะกากลาง
- ๑๐. นายปิติชัย แซ่อึ้ง
- ๑๑. นายสุพจน์ พรเวียง
- ๑๒. (ว่าง/ตามกรอบ/สรรหา ปี ๖๙)
- ๑๓. นายณัฐวุฒิ สมบูรณ์พงศ์

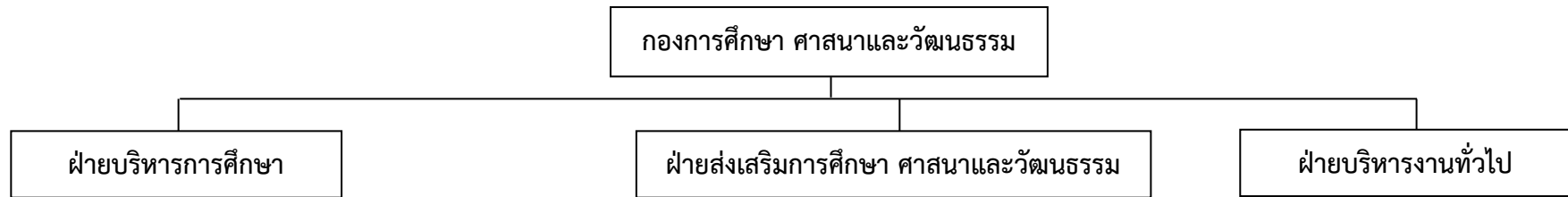

พนักงานจ้างทั่วไป

คนงาน (๑๗)

๑. นายประกอบ พัดลม
๓. นายนิคม เปี่ยมสุข
๕. นางสาวปัทมา บุญสร้าง
๗. นายนรินทร์ วันเจริญ
๙. นายทองอินทร์ ชาริดา
๑๑. นายสุเชาว์ ดุชิตา
๑๓. นางสาวพิชญา ธนาแก้วศรีทอง
๑๕. นายวิชา ทองสีกร้า
๑๗. นายศุภโชค พาพงษ์
๒. นางสาวบังอร อุตสระคู
๔. นางสมบัติ เงินมูล
๖. นายณัฐวุฒิ จงปลุกกลาง
๘. นายสงบ วงศ์จินดา
๑๐. นายคำพล เหลื่อมแก้ว
๑๒. นางธิตีพร พยุยงค์
๑๔. นางสาววนิดา ดำนังกักขัง
๑๖. นางสาวสมพร สีดาบุญ

ภารโรง (๓)

๑. นายประดิษฐ์ บัวแก้ว
๒. นายวิสัย กรซัด
๓. นายปัญญา ช้อนนแดง

พนักงานจ้างทั่วไป

คนงาน (๑๓)

๑. นางทรัพย์ ยอดมะณี
๒. นางสาวกิตติ์วี สีสังข์
๓. นางอโณทัย วงศ์งาม
๔. นางพรเพ็ญ ศิรินัย
๕. นางสาวจำลอง ผลสมหวัง
๖. นายสมพงษ์ แสนสุข
๗. นายประสงค์ บัวดี
๘. นายสมพงษ์ ทองเกิด
๙. นายนิพนธ์ อาธนะนุ
๑๐. นายสิทธิชัย ลองคิด
๑๑. (ว่าง/ตามกรอบ/สรรหา ปี ๖๙)
๑๒. นายอนุศักดิ์ ประสงค์
๑๓. นายธานินทร์ อรุณเนตร

คนงาน (คนพิการ) (๑)

๑. นายสุทิน พิมมะทา

คนสวน (๓)

๑. นายวีระ วายลม
๒. นายยอดชาย พรหมทองดี
๓. นายนนทวัฒน์ ฉลาดจิต

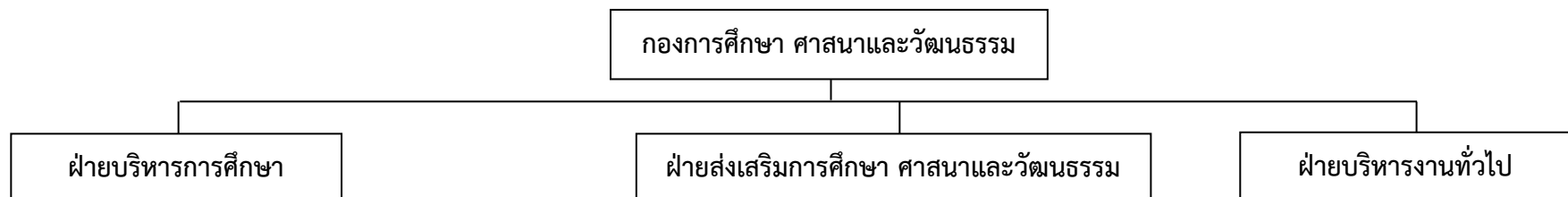

พนักงานจ้างตามภารกิจ (มีคุณวุฒิ) (เงินอุดหนุนทั่วไป)

(บุคลากรสนับสนุนการสอน)

ผู้ช่วยเจ้าพนักงานการเงินและบัญชี (๑๒)

- ๑. นางสาวพิศ ภูกองไชย
- ๒. นางสาวสมใจ แพนลา
- ๓. นางสาวสมรัตน์ สุดา
- ๔. นางสาวฐิติกร พิมพ์ศิริ
- ๕. นางสาวณิชพัฒน์ บุญมี
- ๖. นางสาวศศิกานุจน์ ไบไกล้
- ๗. นางสาวชนิษฐา บึงบัว
- ๘. นางสาวชลกานต์ นิธิรงค์
- ๙. (ว่าง/ตามกรอบ/สรรหา ปี ๖๘)
- ๑๐. นางสาวชฎารัตน์ จ้อยชื่อ
- ๑๑. นางสาวณัฐธิกานต์ บัวเอี่ยม
- ๑๒. (ว่าง/ตามกรอบ/สรรหา ปี ๖๙)

ผู้ช่วยเจ้าพนักงานธุรการ (๙)

- ๑. นางสาวชนากานต์ ภูนิ่ม
- ๒. นางสาวพัชรา ทองชื่น
- ๓. นางสาวพรภัทร์ วัตสว่าง
- ๔. นางสาวศศวดี งามทรัพย์
- ๕. นางสาวณัฐกานต์ ดาทอง
- ๖. นางวนิสา เหมอ่อน
- ๗. นายฐิติพงษ์ พยุหสิทธิ์
- ๘. นางสาววิรินทร์ อินทร์รูป
- ๙. นางวิลาวัลย์ เจนเขา

ผู้ช่วยเจ้าพนักงานพัสดุ (๓)

- ๑. นางสาวสุกฤต หารพรม
- ๒. นางสาววาสนา ด่านกำแพง
- ๓. นางสาวมณฑาทิพย์ เงินหล่อ

ผู้ช่วยโภชนากร (๑)

- ๑. นางสาวภัทรศยา บุรีเทศน์

ตำแหน่งพนักงานจ้าง (เงินอุดหนุนทั่วไป)	ตามภารกิจ	ทั่วไป	รวม
จำนวน	๒๕	๒๑	๔๖
ครองตำแหน่ง	๒๓	๒๑	๔๔

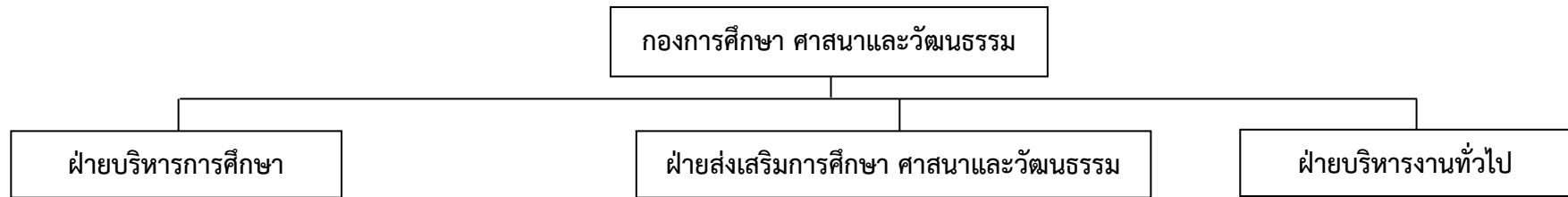

พนักงานจ้างทั่วไป (เงินอุดหนุนทั่วไป)
(บุคลากรสนับสนุนสถานศึกษา)

ภารโรง (๒๑)

- | | |
|------------------------------|---------------------------|
| ๑. นางสาวทองใส สมบัติสา | ๒. นางลภัสกัญญา พวงมาลัย |
| ๓. นายพรชัย นามเกาะ | ๔. นางจำนงค์ พูลแสง |
| ๕. นายชัชวาล ถามั่งมี | ๖. นายมานพ อ่อนสว่าง |
| ๗. นายวิจิตรเจริญ ม่วงกระโทก | ๘. นางรุจิรา วงศ์จันทา |
| ๙. นายกัลยา พรหมมา | ๑๐. นางแจ้จั้น โสมศรี |
| ๑๑. นายเอกชัย ระดมเล็ก | ๑๒. นายพลชัย พรหมจันทร์ |
| ๑๓. นายสมพงษ์ ม่วงกล่อม | ๑๔. นายศรายุทธ ภาแก้ว |
| ๑๕. นายสมชาย พลอยคำ | ๑๖. นางสาวปรารถนา พูลเงิน |
| ๑๗. นายนมัส เรืองจิตร | ๑๘. นางวิไลย์ ชันธดงสิง |
| ๑๙. นายบุญลือ ชดพรมราช | ๒๐. นางปรียากร วิชาชัย |
| ๒๑. นางสาวศิริรัตน์ สวามิ | |

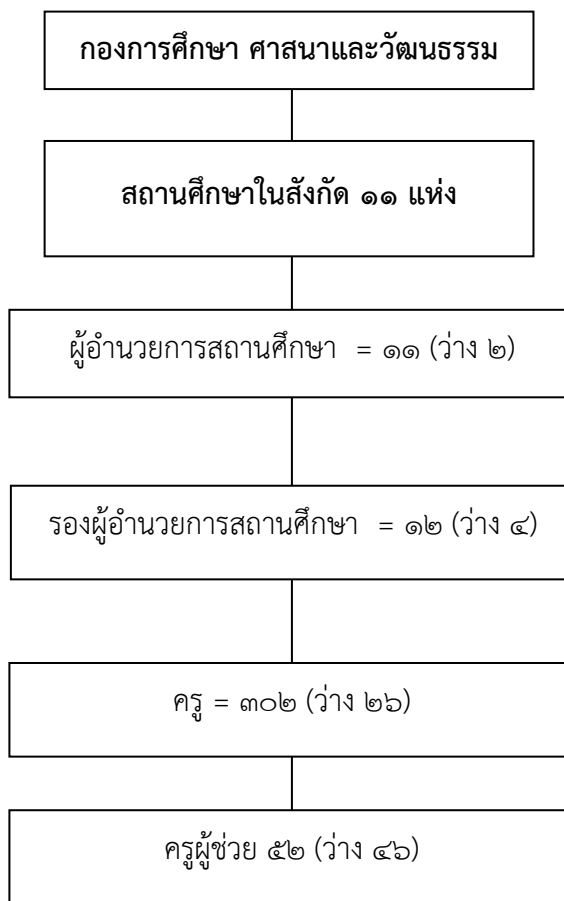

ตำแหน่ง	ผู้อำนวยการสถานศึกษา	รองผู้อำนวยการสถานศึกษา	ครู	ครูผู้ช่วย	รวม
จำนวน	๑๑	๑๒	๓๐๒	๕๒	๓๗๗
ครองตำแหน่ง	๙	๘	๒๗๖	๖	๒๙๙

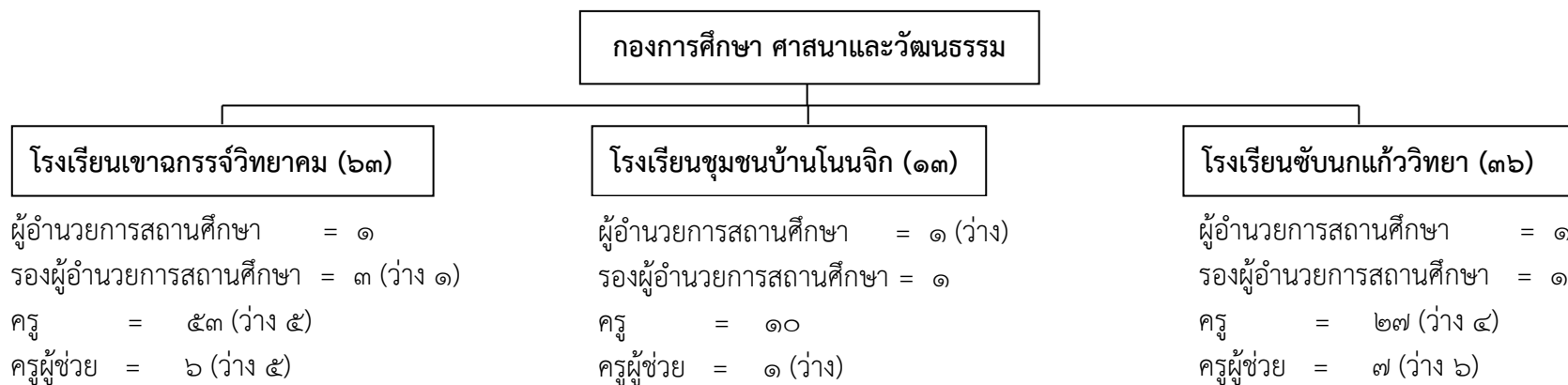

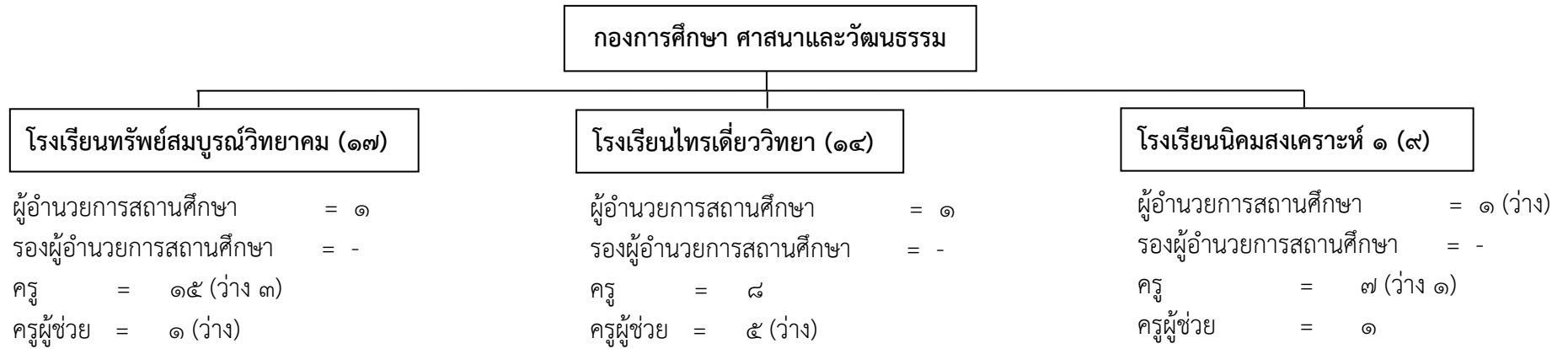

กองการศึกษา ศาสนาและวัฒนธรรม

โรงเรียนบ้านแก้งวิทยา (๒๑)

ผู้อำนวยการสถานศึกษา = ๑
รองผู้อำนวยการสถานศึกษา = ๒
ครู = ๕๐ (ว่าง ๔)
ครูผู้ช่วย = ๘ (ว่าง ๖)

โรงเรียนบ้านนางาม (๑๑)

ผู้อำนวยการสถานศึกษา = ๑
รองผู้อำนวยการสถานศึกษา = -
ครู = ๑๐
ครูผู้ช่วย = -

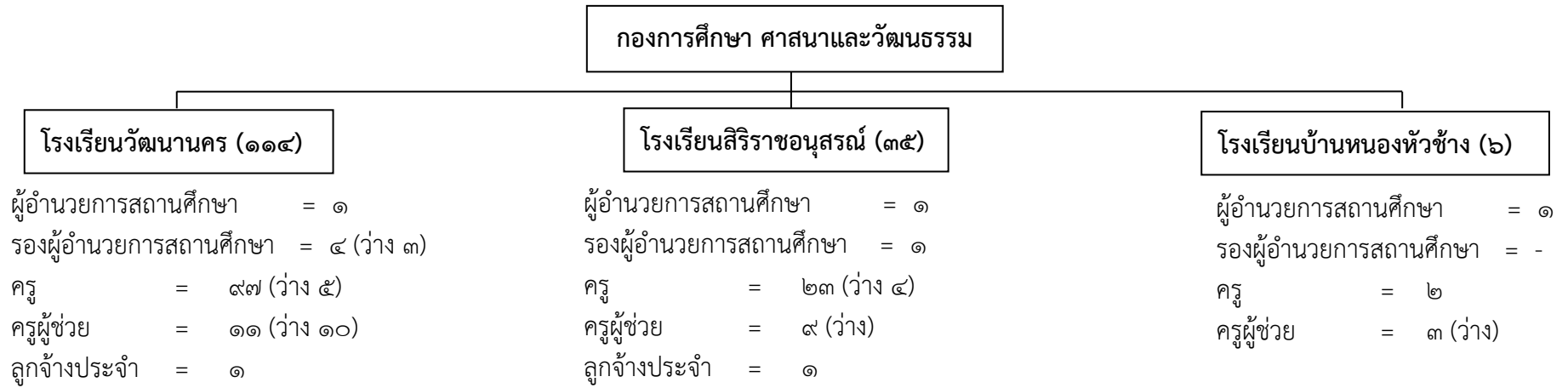

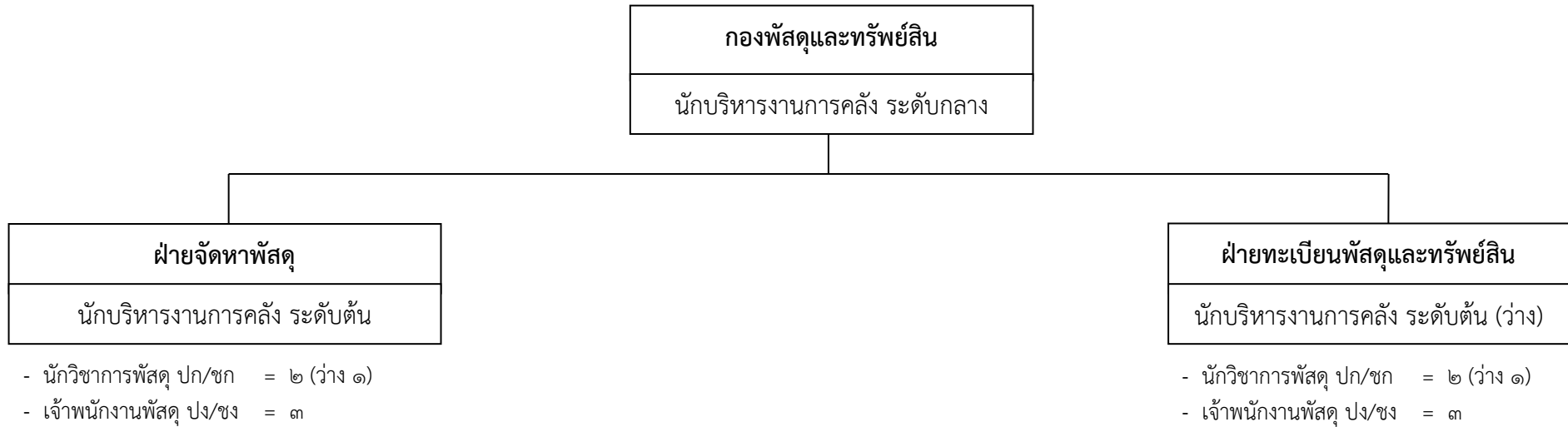

ระดับตำแหน่ง	อำนาจการท้องถิ่น ระดับกลาง	อำนาจการท้องถิ่น ระดับต้น	วิชาการ ปฏิบัติการ/ ชำนาญการ	ทั่วไป ปฏิบัติงาน/ ชำนาญงาน	รวม
จำนวน	๑	๒	๔	๖	๑๓
ครองตำแหน่ง	๑	๑	๒	๖	๑๐

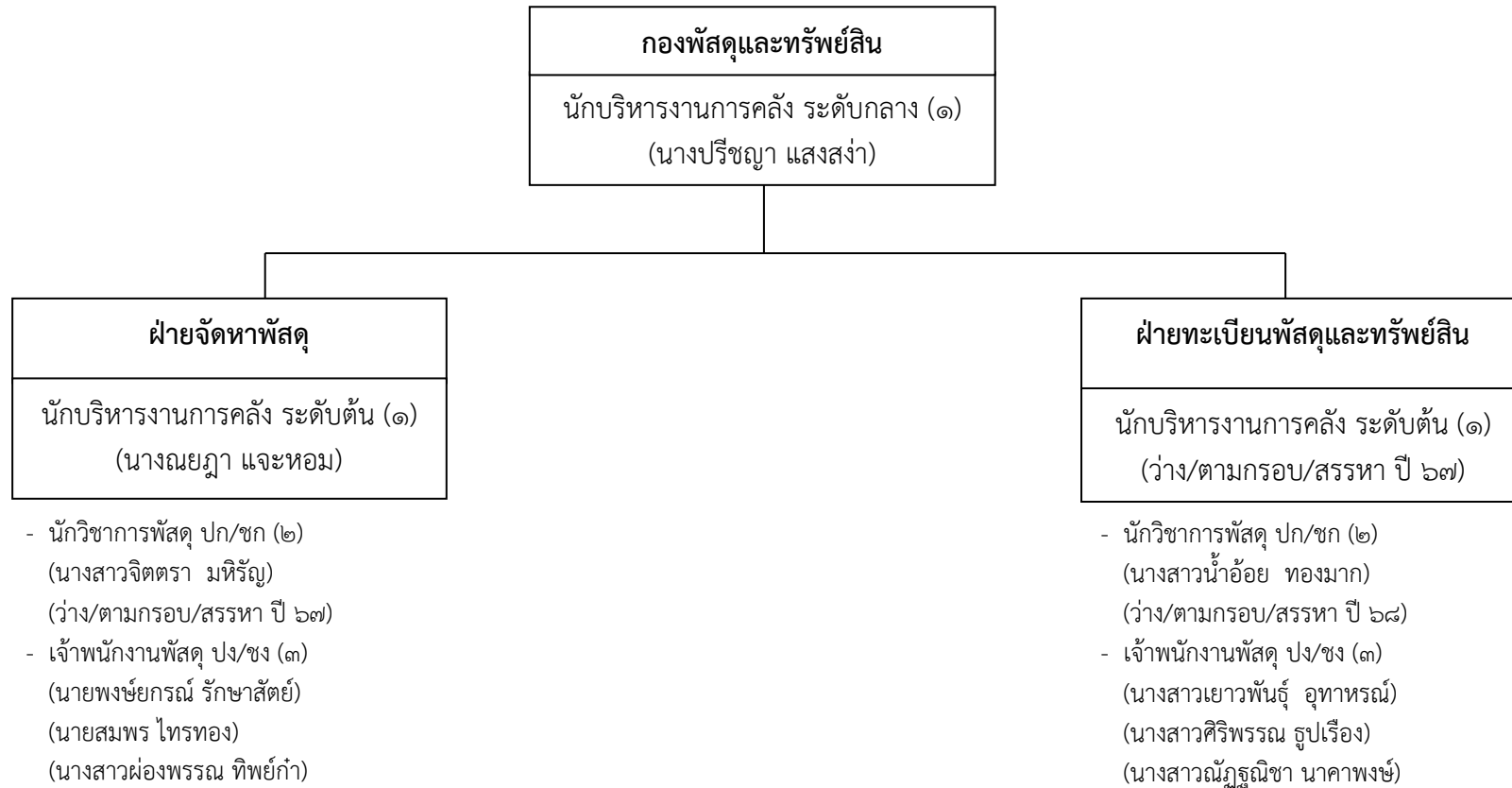



ตำแหน่งพนักงานจ้าง	ตามภารกิจ	ทั่วไป	รวม
จำนวน	๗	-	๗
ครองตำแหน่ง	๗	-	๗

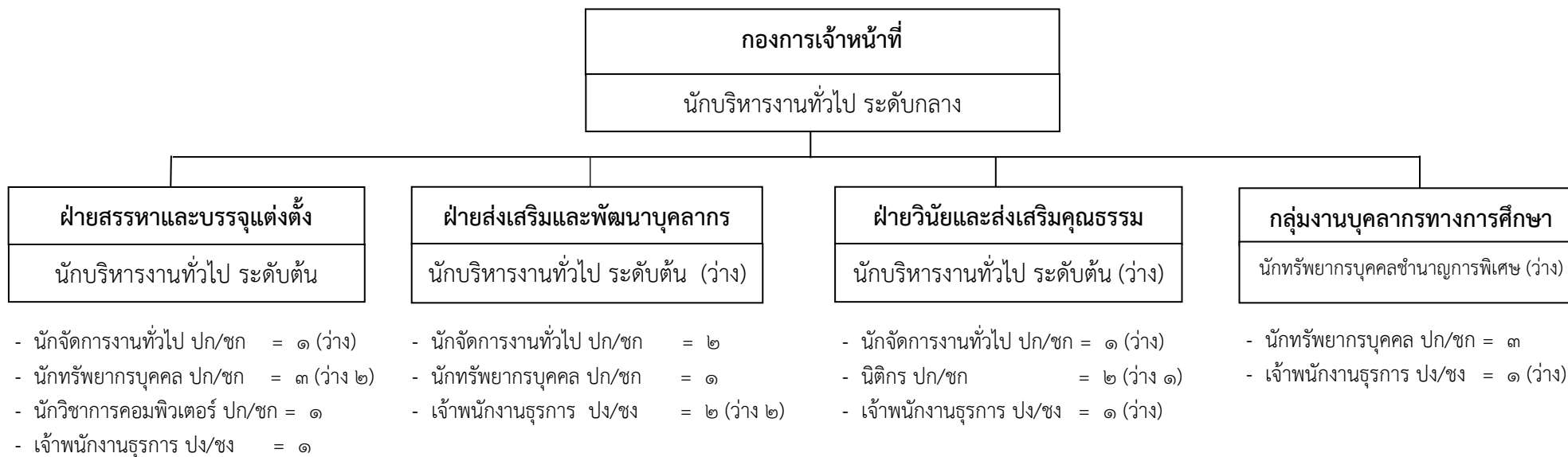

ระดับตำแหน่ง	อำนาจการท้องถิ่น ระดับกลาง	อำนาจการท้องถิ่น ระดับต้น	วิชาการ ชำนาญการ พิเศษ	วิชาการ ปฏิบัติการ/ ชำนาญการ	ทั่วไป ปฏิบัติงาน/ ชำนาญงาน	รวม
จำนวน	๑	๓	๑	๑๔	๕	๒๔
ครองตำแหน่ง	๑	๑	-	๙	๑	๑๒

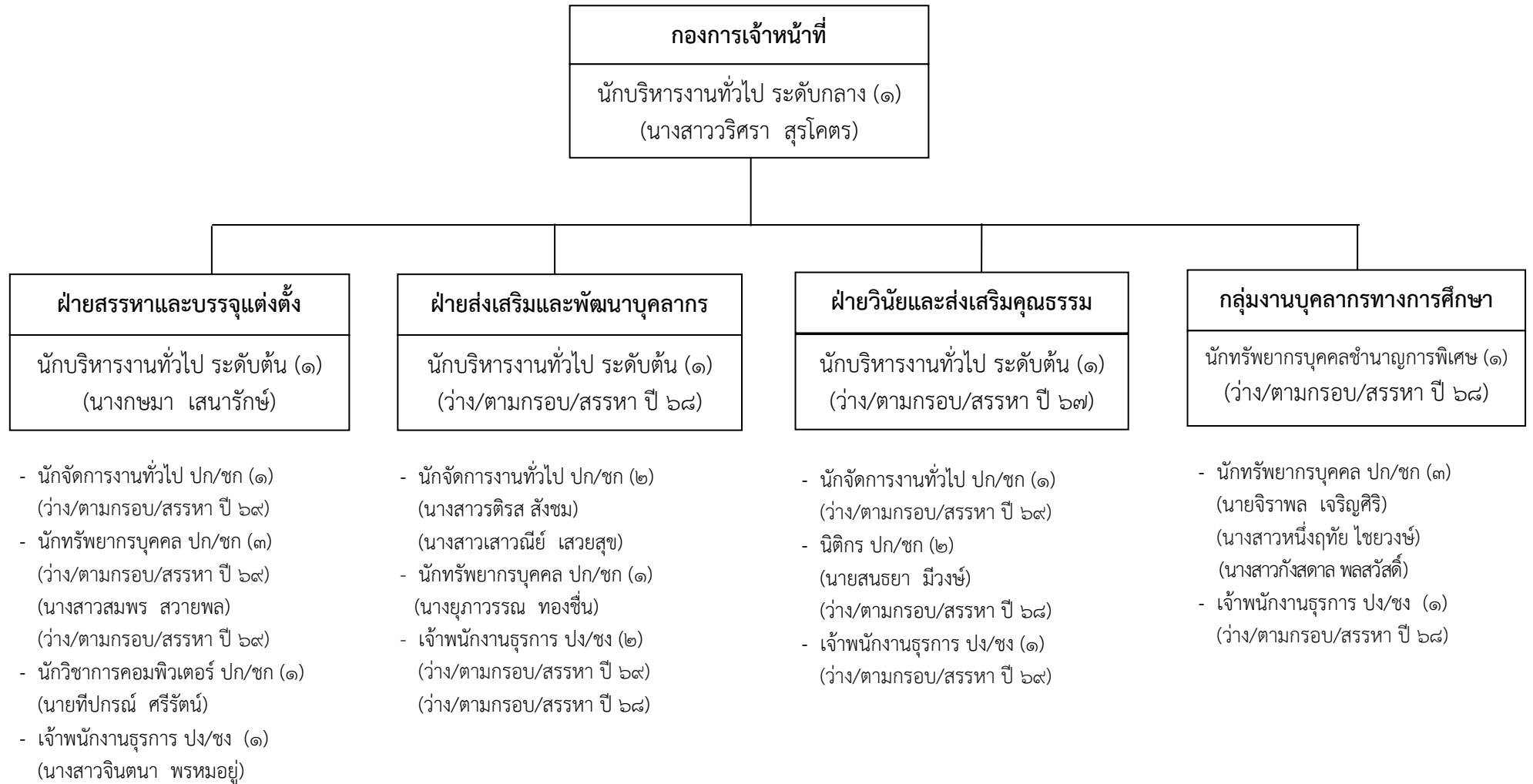

กองการเจ้าหน้าที่

ฝ่ายสรรหาและบรรจุแต่งตั้ง

พนักงานจ้างตามภารกิจ (มีคุณวุฒิ)

ผู้ช่วยนักทรัพยากรบุคคล (๒)

๑. นายวิษณุ พัฒนเศรษฐ
๒. นางสาวพิชญพร พรหมสุวรรณ

ฝ่ายส่งเสริมและพัฒนาบุคลากร

พนักงานจ้างตามภารกิจ (มีคุณวุฒิ)

ผู้ช่วยนักจัดการงานทั่วไป (๑)

๑. นายอภิรักษ์ณ์ เมฆอินทร์
- ผู้ช่วยเจ้าพนักงานธุรการ (๑)
๑. นางสาวพรนิภา งามหนา

ฝ่ายวินัยและส่งเสริมคุณธรรม

พนักงานจ้างตามภารกิจ (มีคุณวุฒิ)

ผู้ช่วยนิติกร (๑)

๑. นางสาวภาวิณี กรวดกลาง

พนักงานจ้างตามภารกิจ (มีทักษะ)

พนักงานขับรถยนต์ (๑)

๑. นายชายไทย บุญชู

กลุ่มงานบุคลากรทางการศึกษา

พนักงานจ้างตามภารกิจ (มีคุณวุฒิ)

ผู้ช่วยนักทรัพยากรบุคคล (๑)

๑. นางสาววรรณวิสา รุจิระวุฒิ

ตำแหน่งพนักงานจ้าง	ตามภารกิจ	ทั่วไป	รวม
จำนวน	๗	-	๗
ครองตำแหน่ง	๗	-	๗

หน่วยตรวจสอบภายใน
นักวิชาการตรวจสอบภายในชำนาญการพิเศษ (นางอัสชลี อินเบ็ด)

- นักวิชาการตรวจสอบภายใน ปก/ชก = ๒ (ว่าง ๑)
(นางสาวพัชชา นิลนนท์)
(ว่าง/ตามกรอบ/สรรหา ปี ๖๗)
- เจ้าพนักงานการเงินและบัญชี ปง/ชง = ๑ (ว่าง)
(ว่าง/ตามกรอบ/สรรหา ปี ๖๗)

พนักงานจ้างตามภารกิจ (มีคุณวุฒิ)

ผู้ช่วยนักวิชาการตรวจสอบภายใน (๑)

๑. นางสาวลลิตรา ชี้อัสต์ยคมสัน

ผู้ช่วยเจ้าพนักงานธุรการ (๑)

๑. นางสาวปริญญาพร คณโฑเงิน

ระดับตำแหน่ง	วิชาการ ชำนาญการ พิเศษ	วิชาการ ปฏิบัติการ/ ชำนาญการ	ทั่วไป ปฏิบัติงาน/ ชำนาญงาน	รวม
จำนวน	๑	๒	๑	๔
ครองตำแหน่ง	๑	๑	-	๒

ตำแหน่งพนักงานจ้าง	ตามภารกิจ	ทั่วไป	รวม
จำนวน	๒	-	๒
ครองตำแหน่ง	๒	-	๒

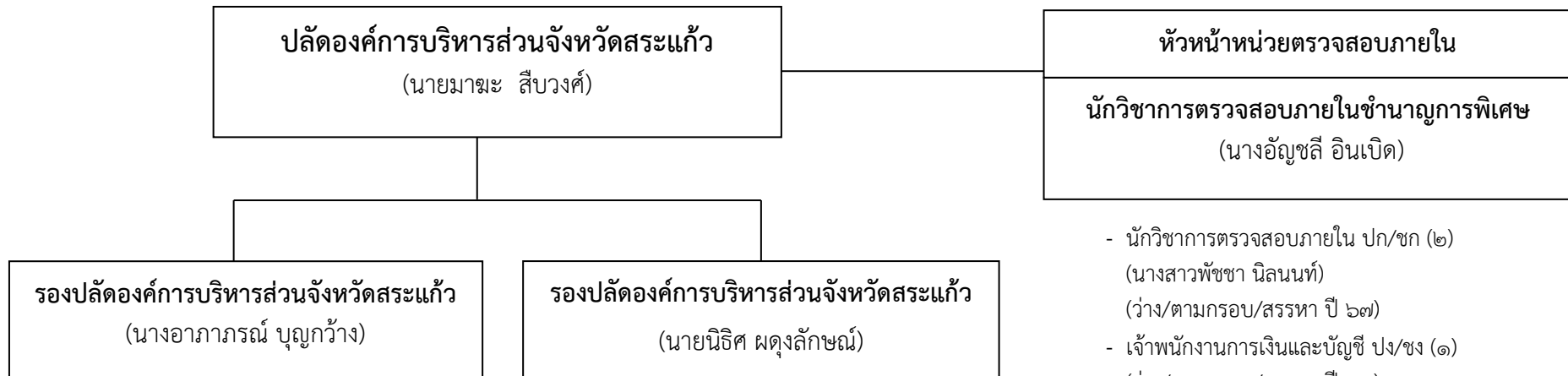

- นักวิชาการตรวจสอบภายใน ปก/ชก (๒)
(นางสาวพัชชา นิลนนท์)
(ว่าง/ตามกรอบ/สรรหา ปี ๖๗)
- เจ้าพนักงานการเงินและบัญชี ปง/ชง (๑)
(ว่าง/ตามกรอบ/สรรหา ปี ๖๗)

พนักงานจ้างตามภารกิจ (มีคุณวุฒิ)

ผู้ช่วยนักวิชาการตรวจสอบภายใน (๑)

๑. นางสาวลวิตรา ชี้อัสต์ยศมสัน

ผู้ช่วยเจ้าพนักงานธุรการ (๑)

๑. นางสาวปริญญาพร คณโฑเงิน

๑๑. บัญชีแสดงจัดคนลงสู่ตำแหน่งและการกำหนดเลขที่ตำแหน่งในส่วนราชการ

ที่	ชื่อ สกุล	คุณวุฒิ การศึกษา	กรอบอัตราเก่าเดิม			กรอบอัตรากำลังใหม่			เงินเดือน	เงินประจำ ตำแหน่ง	เงินค่าตอบแทน/ เงินเพิ่มอื่นๆ	หมายเหตุ
			เลขที่ตำแหน่ง	ตำแหน่ง	ระดับ	เลขที่ตำแหน่ง	ตำแหน่ง	ระดับ				
๑	นายมาฆะ สีบวงค์	ศศ.บ.(รัฐศาสตร์)	๖๒-๑-๐๐-๑๑๐๑-๐๐๑	นักบริหารงานท้องถิ่น	สูง	๖๒-๑-๐๐-๑๑๐๑-๐๐๑	นักบริหารงานท้องถิ่น	สูง	๖๙๕,๑๖๐	๑๒๐,๐๐๐	๑๒๐,๐๐๐	๙๓๕,๑๖๐
		รป.ม.(การปกครองท้องถิ่น)							(๕๗,๙๓๐x๑๒)	(๑๐,๐๐๐x๑๒)	(๑๐,๐๐๐x๑๒)	ว่างเดิม
๒	นางอภาภรณ์ บุญกว้าง	ศศ.บ.(การจัดการทั่วไป)	๖๒-๑-๐๐-๑๑๐๑-๐๐๒	นักบริหารงานท้องถิ่น	สูง	๖๒-๑-๐๐-๑๑๐๑-๐๐๒	นักบริหารงานท้องถิ่น	สูง	๘๖๓,๘๘๐	๑๒๐,๐๐๐	๑๒๐,๐๐๐	๑,๑๐๓,๘๘๐
		ศศ.ม.(รัฐศาสตร์)							(๗๑,๙๕๐x๑๒)	(๑๐,๐๐๐x๑๒)	(๑๐,๐๐๐x๑๒)	ว่างเดิม
๓	นายนิธิต ผดุงลักษณ์	รป.ม.(การปกครองท้องถิ่น)	๖๒-๑-๐๐-๑๑๐๑-๐๐๓	นักบริหารงานท้องถิ่น	กลาง	๖๒-๑-๐๐-๑๑๐๑-๐๐๓	นักบริหารงานท้องถิ่น	กลาง	๖๓๘,๗๖๐	๖๗,๒๐๐	๖๗,๒๐๐	๗๗๓,๑๖๐
									(๕๓,๒๓๐x๑๒)	(๕,๖๐๐x๑๒)	(๕,๖๐๐x๑๒)	
	สำนักปลัดองค์การบริหารส่วนจังหวัด											
๔	นายสมโชค ประยูรยวง	ศศ.บ.(รัฐศาสตร์)	๖๒-๑-๐๑-๒๑๐๑-๐๐๑	นักบริหารงานทั่วไป	กลาง	๖๒-๑-๐๑-๒๑๐๑-๐๐๑	นักบริหารงานทั่วไป	กลาง	๕๓๙,๖๐๐	๖๗,๒๐๐	๖๗,๒๐๐	๖๕๕,๐๐๐
		ร.ม.							(๔๓,๓๐๐x๑๒)	(๕,๖๐๐x๑๒)	(๕,๖๐๐x๑๒)	
	ฝ่ายอำนวยการ											
๕	ว่าง	-	๖๒-๑-๐๑-๒๑๐๑-๐๐๒	นักบริหารงานทั่วไป	ต้น	๖๒-๑-๐๑-๒๑๐๑-๐๐๒	นักบริหารงานทั่วไป	ต้น	๔๔๒,๓๒๐	๑๘,๐๐๐	-	๔๖๐,๓๒๐
									(๓๖,๘๖๐x๑๒)	(๑,๕๐๐x๑๒)		
๖	ว่าง	-	๖๒-๑-๐๑-๓๑๐๑-๐๐๑	นักจัดการงานทั่วไป	ปฏิบัติการ	๖๒-๑-๐๑-๓๑๐๑-๐๐๑	นักจัดการงานทั่วไป	ปก/ชก	๒๔๑,๔๔๐	-	-	๒๔๑,๔๔๐
									(๒๐,๑๒๐x๑๒)			
๗	ว่าง	-	๖๒-๑-๐๑-๓๑๐๑-๐๐๒	นักจัดการงานทั่วไป	ปฏิบัติการ	๖๒-๑-๐๑-๓๑๐๑-๐๐๒	นักจัดการงานทั่วไป	ปก/ชก	๕๒๒,๙๖๐	-	-	๕๒๒,๙๖๐
									(๔๓,๕๘๐x๑๒)			
๘	น.ส.ปัทมา คงสมศรี	ศศ.บ.(สารสนเทศศาสตร์)	-	-	-	๖๒-๑-๐๑-๓๑๐๑-๐๐๘	นักจัดการงานทั่วไป	ชำนาญการ	๓๒๓,๗๖๐	-	-	๓๒๓,๗๖๐
									(๒๖,๙๘๐x๑๒)			กำหนดเพิ่ม
๙	นายทศวรรษ แผลสุวรรณ	ทล.บ. (เทคโนโลยีสารสนเทศ)	๖๒-๑-๐๑-๓๑๐๑-๐๐๑	นักวิชาการคอมพิวเตอร์	ปฏิบัติการ	๖๒-๑-๐๑-๓๑๐๑-๐๐๑	นักวิชาการคอมพิวเตอร์	ปฏิบัติการ	๓๔๔,๒๘๐	-	-	๓๔๔,๒๘๐
									(๒๘,๖๙๐x๑๒)			
๑๐	ว่าง	-	๖๒-๑-๐๑-๓๑๐๑-๐๐๑	นักพัฒนาการท่องเที่ยว	ปฏิบัติการ	๖๒-๑-๐๑-๓๑๐๑-๐๐๑	นักพัฒนาการท่องเที่ยว	ปก/ชก	๒๒๒,๒๔๐	-	-	๒๒๒,๒๔๐
									(๑๘,๕๒๐x๑๒)			
๑๑	นายอรุณพล สุ่มประดิษฐ์	ปวส.(การบัญชี)	๖๒-๑-๐๑-๔๑๐๑-๐๐๑	เจ้าพนักงานธุรการ	ปฏิบัติงาน	๖๒-๑-๐๑-๔๑๐๑-๐๐๑	เจ้าพนักงานธุรการ	ปฏิบัติงาน	๒๐๓,๕๒๐	-	-	๒๐๓,๕๒๐
									(๑๖,๙๖๐x๑๒)			
๑๒	ว่าง	-	๖๒-๑-๐๑-๔๑๐๑-๐๐๒	เจ้าพนักงานธุรการ	ปฏิบัติงาน	๖๒-๑-๐๑-๔๑๐๑-๐๐๒	เจ้าพนักงานธุรการ	ปง/ชง	๒๒๑,๗๖๐	-	-	๒๒๑,๗๖๐
									(๑๘,๔๘๐x๑๒)			

ที่	ชื่อ สกุล	คุณวุฒิ การศึกษา	กรอบอัตรากำลังเดิม			กรอบอัตรากำลังใหม่			เงินเดือน	เงินประจำ ตำแหน่ง	เงินค่าตอบแทน/ เงินเพิ่มอื่นๆ	หมายเหตุ
			เลขที่ตำแหน่ง	ตำแหน่ง	ระดับ	เลขที่ตำแหน่ง	ตำแหน่ง	ระดับ				
	พนักงานจ้างตามภารกิจ											
๑๓	น.ส.อาทิตย์ยา เฉลยทรง	ศศ.บ.(รัฐศาสตร์)	-	ผู้ช่วยนักจัดการงานทั่วไป	-	-	ผู้ช่วยนักจัดการงานทั่วไป	-	๓๕๒,๔๔๐	-	-	๓๕๒,๔๔๐
									(๒๙,๓๗๐x๑๒)			
๑๔	นายธนนต์ หมุ่มมาก	ศศ.บ.(รัฐศาสตร์)	-	ผู้ช่วยนักจัดการงานทั่วไป	-	-	ผู้ช่วยนักจัดการงานทั่วไป	-	๓๐๗,๘๐๐	-	-	๓๐๗,๘๐๐
									(๒๕,๖๕๐x๑๒)			
๑๕	น.ส.กัลยา ไช้ศิริ	ค.บ.(สังคมศึกษา)	-	ผู้ช่วยนักจัดการงานทั่วไป	-	-	ผู้ช่วยนักจัดการงานทั่วไป	-	๒๖๑,๗๒๐	-	-	๒๖๑,๗๒๐
									(๒๑,๘๑๐x๑๒)			
๑๖	น.ส.พรนภา ผิวหอม	วท.บ. (วิทยาศาสตร์และเทคโนโลยีการอาหาร)	-	ผู้ช่วยนักจัดการงานทั่วไป	-	-	ผู้ช่วยนักจัดการงานทั่วไป	-	๑๘๗,๒๐๐	-	-	๑๘๗,๒๐๐
									(๑๕,๖๐๐x๑๒)			
๑๗	น.ส.กิตติกาญจน์ บัวผดุง	ศศ.บ.(การจัดการทั่วไป)	-	ผู้ช่วยนักพัฒนาการท่องเที่ยว	-	-	ผู้ช่วยนักพัฒนาการท่องเที่ยว	-	๒๐๓,๘๘๐	-	-	๒๐๓,๘๘๐
									(๑๖,๙๙๐x๑๒)			
๑๘	นายจรัวัฒน์ ภาวัตพงศาไพศาล	ศศ.บ.(นันทนาการ และการท่องเที่ยว)	-	ผู้ช่วยเจ้าพนักงานธุรการ	-	-	ผู้ช่วยเจ้าพนักงานธุรการ	-	๑๗๕,๘๐๐	-	-	๑๗๕,๘๐๐
									(๑๔,๖๕๐x๑๒)			
๑๙	น.ส.กัลยารัตน์ ประยูรยวง	ปวส.(คอมพิวเตอร์ธุรกิจ)	-	ผู้ช่วยเจ้าพนักงานธุรการ	-	-	ผู้ช่วยเจ้าพนักงานธุรการ	-	๒๖๓,๗๖๐	-	-	๒๖๓,๗๖๐
									(๒๑,๙๘๐x๑๒)			
๒๐	นางจิรวรรณ เอมอ่อน	ปวส.(คอมพิวเตอร์ธุรกิจ)	-	ผู้ช่วยเจ้าพนักงานธุรการ	-	-	ผู้ช่วยเจ้าพนักงานธุรการ	-	๑๘๙,๘๔๐	-	-	๑๘๙,๘๔๐
									(๑๕,๘๒๐x๑๒)			
๒๑	นายจิระพงษ์ ฉลาดจิต	ม.๓	-	พนักงานขับรถยนต์	-	-	พนักงานขับรถยนต์	-	๑๓๓,๐๘๐	-	๒๔,๐๐๐	๑๕๗,๐๘๐
									(๑๑,๐๙๐x๑๒)		(๒,๐๐๐x๑๒)	
๒๒	นายรัชชัย สติชัยวัฒนาศันตี	ม.๖	-	-	-	-	พนักงานขับรถยนต์	-	๑๓๒,๒๔๐	-	๒๔,๐๐๐	๑๓๒,๒๔๐
									(๑๑,๐๒๐x๑๒)		(๒,๐๐๐x๑๒)	กำหนดเพิ่ม
	พนักงานจ้างทั่วไป											
๒๓	นายจักรวาล พรพิช	ป.๖	-	คนงาน	-	-	คนงาน	-	๑๐๘,๐๐๐	-	๒๔,๐๐๐	๑๓๒,๐๐๐
									(๙,๐๐๐x๑๒)		(๒,๐๐๐x๑๒)	
๒๔	นางสุวรรณี ปิณฑบาตร	ม.๓	-	คนงาน	-	-	คนงาน	-	๑๐๘,๐๐๐	-	๒๔,๐๐๐	๑๓๒,๐๐๐
									(๙,๐๐๐x๑๒)		(๒,๐๐๐x๑๒)	ปรับเทียบจากฝ่ายนิติการ
๒๕	นายบรรจง ทิมพ์สุข	ม.๖	-	คนงาน (คนพิการ)	-	-	คนงาน (คนพิการ)	-	๑๐๘,๐๐๐	-	๒๔,๐๐๐	๑๓๒,๐๐๐
									(๙,๐๐๐x๑๒)		(๒,๐๐๐x๑๒)	

ที่	ชื่อ สกุล	คุณวุฒิ การศึกษา	กรอบอัตราเก่าเดิม			กรอบอัตรากำลังใหม่			เงินเดือน	เงินประจำ ตำแหน่ง	เงินค่าตอบแทน/ เงินเพิ่มอื่นๆ	หมายเหตุ
			เลขที่ตำแหน่ง	ตำแหน่ง	ระดับ	เลขที่ตำแหน่ง	ตำแหน่ง	ระดับ				
	ฝ่ายป้องกันและบรรเทาสาธารณภัย											
๒๖	ว่าง	-	-	-	-	๖๒-๑-๐๑-๒๑๐๑-๐๑๗	นักบริหารงานทั่วไป	ต้น	๓๙๓,๖๐๐	๑๘,๐๐๐	-	๔๑๑,๖๐๐
									(ค่ากลางเงินเดือน)	(๑,๕๐๐x๑๒)		กำหนดเพิ่ม
๒๗	น.ส.อรทัย สุโรตตร	ศศ.บ.(การบัญชี)	๖๒-๑-๐๑-๓๑๐๑-๐๐๓	นักจัดการงานทั่วไป	ชำนาญการ	๖๒-๑-๐๑-๓๑๐๑-๐๐๓	นักจัดการงานทั่วไป	ชำนาญการ	๔๖๘,๙๖๐	-	-	ปรับเกลี้ยจาก
									(๓๙,๐๘๐x๑๒)			ฝ่ายอำนวยการ
๒๘	ว่าง	-	๖๒-๑-๐๑-๓๘๑๐-๐๐๑	นักป้องกันและบรรเทา สาธารณภัย	ปฏิบัติการ	๖๒-๑-๐๑-๓๘๑๐-๐๐๑	นักป้องกันและบรรเทา สาธารณภัย	ปก/ชก	๔๒๙,๒๔๐	-	-	ปรับเกลี้ยจากฝ่ายอำนวยการ
									(๓๕,๗๗๐x๑๒)			(รับเงินเดือน ชก)
๒๙	ว่าง	-	๖๒-๑-๐๑-๔๘๐๕-๐๐๑	เจ้าพนักงานป้องกันและ บรรเทาสาธารณภัย	ปฏิบัติงาน	๖๒-๑-๐๑-๔๘๐๕-๐๐๑	เจ้าพนักงานป้องกันและ บรรเทาสาธารณภัย	ปง/ชง	๑๘๑,๖๘๐	-	-	ปรับเกลี้ยจาก
									(๑๕,๑๔๐x๑๒)			ฝ่ายอำนวยการ
๓๐	นายภูซงค์ คงมันกลาง	ปวส.(เทคนิคยานยนต์)	๖๒-๑-๐๑-๔๘๐๕-๐๐๒	เจ้าพนักงานป้องกันและ บรรเทาสาธารณภัย	ปง/ชง	๖๒-๑-๐๑-๔๘๐๕-๐๐๒	เจ้าพนักงานป้องกันและ บรรเทาสาธารณภัย	ปฏิบัติงาน	๓๑๓,๔๔๐	-	-	ปรับเกลี้ยจาก
									(๒๖,๑๒๐x๑๒)			ฝ่ายอำนวยการ
๓๑	ว่าง	-	๖๒-๑-๐๑-๔๘๐๕-๐๐๓	เจ้าพนักงานป้องกันและ บรรเทาสาธารณภัย	ปฏิบัติงาน	๖๒-๑-๐๑-๔๘๐๕-๐๐๓	เจ้าพนักงานป้องกันและ บรรเทาสาธารณภัย	ปง/ชง	๑๙๙,๘๐๐	-	-	ปรับเกลี้ยจาก
									(๑๖,๖๕๐x๑๒)			ฝ่ายอำนวยการ
	พนักงานจ้างตามภารกิจ											
๓๒	น.ส.รวิภรณ์ ลิ้มบำรุงทรัพย์	วท.บ. (เคมี)	-	-	-	-	ผู้ช่วยนักจัดการงานทั่วไป	-	๑๘๐,๐๐๐	-	-	๑๘๐,๐๐๐
									(๑๕,๐๐๐x๑๒)			กำหนดเพิ่ม
๓๓	น.ส.วิวารวรรณ ดวงคำ	ปวส.(การจัดการทั่วไป)	-	-	-	-	ผู้ช่วยเจ้าพนักงานธุรการ	-	๑๓๘,๐๐๐	-	๒๔,๐๐๐	๑๖๒,๐๐๐
									(๑๑,๕๐๐x๑๒)		(๒,๐๐๐x๑๒)	กำหนดเพิ่ม
๓๔	นายมรกต หวานเหนือ	ปวส.(เครื่องเย็บ และปรับอากาศ)	-	ผู้ช่วยเจ้าพนักงานป้องกัน และบรรเทาสาธารณภัย	-	-	ผู้ช่วยเจ้าพนักงานป้องกัน และบรรเทาสาธารณภัย	-	๑๕๐,๒๔๐	-	๒๔,๐๐๐	ปรับเกลี้ยจาก
									(๑๒,๕๒๐x๑๒)		(๒,๐๐๐x๑๒)	ฝ่ายอำนวยการ
๓๕	นายจิรายุทธ์ รักขานา	ปวส.(เครื่องกล)	-	ผู้ช่วยเจ้าพนักงานป้องกัน และบรรเทาสาธารณภัย	-	-	ผู้ช่วยเจ้าพนักงานป้องกัน และบรรเทาสาธารณภัย	-	๑๗๑,๗๒๐	-	๓,๔๘๐	ปรับเกลี้ยจาก
									(๑๔,๓๑๐x๑๒)		(๒๙๐x๑๒)	ฝ่ายอำนวยการ
๓๖	นายคมศักดิ์ สีหนาท	ปวช.(ไฟฟ้าและอิเล็กทรอนิกส์)	-	ผู้ช่วยเจ้าพนักงานป้องกัน และบรรเทาสาธารณภัย	-	-	ผู้ช่วยเจ้าพนักงานป้องกัน และบรรเทาสาธารณภัย	-	๑๗๔,๘๔๐	-	๓๖๐	ปรับเกลี้ยจาก
									(๑๔,๕๗๐x๑๒)		(๓๐x๑๒)	ฝ่ายอำนวยการ
๓๗	นายณัฐชนนท์ อุทัยมา	ปวส.(ไฟฟ้ากำลัง)	-	ผู้ช่วยเจ้าพนักงานป้องกัน และบรรเทาสาธารณภัย	-	-	ผู้ช่วยเจ้าพนักงานป้องกัน และบรรเทาสาธารณภัย	-	๑๖๘,๖๐๐	-	๖,๖๐๐	ปรับเกลี้ยจาก
									(๑๔,๐๕๐x๑๒)		(๕๕๐x๑๒)	ฝ่ายอำนวยการ
๓๘	นายปกรณ์ ขาวเหรียญ	ม.๖	-	-	-	-	พนักงานขับเครื่องจักรกล ขนาดเบา	-	๑๒๒,๑๖๐	-	๒๔,๐๐๐	ปรับเกลี้ยจาก
									(๑๐,๑๘๐x๑๒)		(๒,๐๐๐x๑๒)	ฝ่ายอำนวยการ
๓๙	นายสนอง กันสำอางค์	ม.๓	-	-	-	-	พนักงานขับเครื่องจักรกล ขนาดเบา	-	๑๑๒,๘๐๐	-	๒๔,๐๐๐	ปรับเกลี้ยจาก
									(๙,๔๐๐x๑๒)		(๒,๐๐๐x๑๒)	ฝ่ายอำนวยการ

ที่	ชื่อ สกุล	คุณวุฒิ การศึกษา	กรอบอัตราค่าจ้างเดิม			กรอบอัตราค่าจ้างใหม่			เงินเดือน	เงินประจำ ตำแหน่ง	เงินค่าตอบแทน/ เงินเพิ่มอื่นๆ	หมายเหตุ
			เลขที่ตำแหน่ง	ตำแหน่ง	ระดับ	เลขที่ตำแหน่ง	ตำแหน่ง	ระดับ				
๔๐	นายสุทัศน์ ตรีเมฆ	ม.๖	-	พนักงานขับรถยนต์	-	-	พนักงานขับรถยนต์	-	๑๓๓,๖๘๐	-	๒๔,๐๐๐	ปรับเกลี่ยจาก
									(๑๑,๑๔๐x๑๒)		(๒,๐๐๐x๑๒)	ฝ่ายอำนวยการ
	พนักงานจ้างทั่วไป											
๔๑	น.ส.พิชญาภา กาบปี	ม.๖	-	คนงาน	-	-	คนงาน	-	๑๐๘,๐๐๐	-	๒๔,๐๐๐	ปรับเกลี่ยจาก
									(๙,๐๐๐x๑๒)		(๒,๐๐๐x๑๒)	ฝ่ายอำนวยการ
๔๒	นายพีระพงษ์ ทัพย์เพชร	ปวส.(เทคนิคเครื่องกล)	-	คนงาน	-	-	คนงาน	-	๑๐๘,๐๐๐	-	๒๔,๐๐๐	ปรับเกลี่ยจาก
									(๙,๐๐๐x๑๒)		(๒,๐๐๐x๑๒)	ฝ่ายอำนวยการ
	ฝ่ายนิติการ											
๔๓	นายพิพัฒน์ จิตละมุน	น.บ.(นิติศาสตร์)	๖๒-๑-๐๑-๒๑๐๑-๐๐๓	นักบริหารงานทั่วไป	ต้น	๖๒-๑-๐๑-๒๑๐๑-๐๐๓	นักบริหารงานทั่วไป	ต้น	๕๔๘,๘๘๐	๑๘,๐๐๐	-	๕๖๖,๘๘๐
									(๔๕,๗๔๐x๑๒)	(๑,๕๐๐x๑๒)		
๔๔	นายกิตติพงษ์ แดนวิวัฒน์เดชา	น.บ.(นิติศาสตร์)	๖๒-๑-๐๑-๓๑๐๕-๐๐๑	นิติกร	ปฏิบัติการ	๖๒-๑-๐๑-๓๑๐๕-๐๐๑	นิติกร	ปฏิบัติการ	๓๑๒,๙๖๐	-	-	๓๑๒,๙๖๐
									(๒๖,๐๘๐x๑๒)			
๔๕	น.ส.อุมาพร อรุณอมรไพศาล	นิติศาสตรบัณฑิต	๖๒-๑-๐๑-๓๑๐๕-๐๐๓	นิติกร	ปก/ชก	๖๒-๑-๐๑-๓๑๐๕-๐๐๒	นิติกร	ชำนาญการ	๓๔๒,๗๒๐	-	-	๓๔๒,๗๒๐
		นิติศาสตรมหาบัณฑิต							(๒๘,๕๖๐x๑๒)			ว่างเดิม
	พนักงานจ้างตามภารกิจ											
๔๖	น.ส.รจรินทร์ สมิ้งลำ	บธ.บ.(การจัดการทั่วไป)	-	ผู้ช่วยนักจัดการงานทั่วไป	-	-	ผู้ช่วยนักจัดการงานทั่วไป	-	๒๖๖,๖๔๐	-	-	๒๖๖,๖๔๐
									(๒๒,๒๒๐x๑๒)			
๔๗	นายวีรศักดิ์ จิ่งตระกูล	น.บ.(นิติศาสตร์)	-	ผู้ช่วยนิติกร	-	-	ผู้ช่วยนิติกร	-	๓๔๒,๑๒๐	-	-	๓๔๒,๑๒๐
									(๒๘,๕๑๐x๑๒)			
๔๘	น.ส.วราภรณ์ ขาลี	น.บ.(นิติศาสตร์)	-	ผู้ช่วยนิติกร	-	-	ผู้ช่วยนิติกร	-	๑๘๐,๐๐๐	-	-	๑๘๐,๐๐๐
									(๑๕,๐๐๐x๑๒)			
๔๙	นายวิทยา วินิจฉัย	ปวส.(คอมพิวเตอร์ธุรกิจ)	-	ผู้ช่วยเจ้าพนักงานธุรการ	-	-	ผู้ช่วยเจ้าพนักงานธุรการ	-	๑๙๒,๖๐๐	-	-	๑๙๒,๖๐๐
									(๑๖,๐๕๐x๑๒)			
	ฝ่ายกิจการพาณิชย์											
๕๐	พ.จ.ต.ยศศิริศักดิ์ ธีรธำศรีวิชัย	น.บ.	๖๒-๑-๐๑-๒๑๐๑-๐๐๖	นักบริหารงานทั่วไป	ต้น	๖๒-๑-๐๑-๒๑๐๑-๐๐๔	นักบริหารงานทั่วไป	ต้น	๔๙๘,๖๐๐	๑๘,๐๐๐	-	๕๑๖,๖๐๐
		น.ม.							(๔๑,๕๕๐x๑๒)	(๑,๕๐๐x๑๒)		ว่างเดิม
๕๑	นายปรัชญาธรณ์ ภูฒียาสาร	น.บ.	๖๒-๑-๐๑-๓๑๐๕-๐๐๔	นิติกร	ชำนาญการ	๖๒-๑-๐๑-๓๑๐๕-๐๐๓	นิติกร	ปฏิบัติการ	๒๖๖,๗๖๐	-	-	๒๖๖,๗๖๐
		น.ม.							(๒๒,๒๓๐x๑๒)	(๐x๑๒)		
๕๒	ว่าง	-	๖๒-๑-๐๑-๔๒๐๑-๐๑๒	เจ้าพนักงานการเงินและบัญชี	ปจ/ชง	๖๒-๑-๐๑-๔๒๐๑-๐๐๑	เจ้าพนักงานการเงินและบัญชี	ปจ/ชง	๒๙๗,๙๐๐	-	-	๒๙๗,๙๐๐
									(ค่ากลางเงินเดือน)			ว่างเดิม

ที่	ชื่อ สกุล	คุณวุฒิ การศึกษา	กรอบอัตรากำลังเดิม			กรอบอัตรากำลังใหม่			เงินเดือน	เงินประจำ ตำแหน่ง	เงินค่าตอบแทน/ เงินเพิ่มอื่นๆ	หมายเหตุ
			เลขที่ตำแหน่ง	ตำแหน่ง	ระดับ	เลขที่ตำแหน่ง	ตำแหน่ง	ระดับ				
๕๓	ว่าง	-	๖๒-๑-๐๑-๔๒๐๔-๐๐๑	เจ้าพนักงานจัดเก็บรายได้	ปง/ชง	๖๒-๑-๐๑-๔๒๐๔-๐๐๑	เจ้าพนักงานจัดเก็บรายได้	ปง/ชง	๒๙๗,๙๐๐	-	-	๒๙๗,๙๐๐
									(ค่ากลางเงินเดือน)			ว่างเดิม
	พนักงานจ้างตามภารกิจ											
๕๔	น.ส.รัตนรินทร์ ถ้ำทอง	น.บ.(นิติศาสตร์)	-	ผู้ช่วยนิติกร	-	-	ผู้ช่วยนิติกร	-	๑๙๖,๐๘๐	-	-	๑๙๖,๐๘๐
									(๑๖,๓๔๐x๑๒)			
๕๕	น.ส.พรจินดา พัฒโนทัย	รป.บ.(รัฐประศาสนศาสตร์)	-	ผู้ช่วยนักจัดการงานทั่วไป	-	-	ผู้ช่วยนักจัดการงานทั่วไป	-	๑๙๔,๘๘๐	-	-	๑๙๔,๘๘๐
									(๑๖,๒๔๐x๑๒)			
๕๖	น.ส.ชฎารัตน์ ผดุงพงษ์	บธ.บ.(ธุรกิจระหว่างประเทศ)	-	ผู้ช่วยนักจัดการงานทั่วไป	-	-	ผู้ช่วยนักจัดการงานทั่วไป	-	๑๙๖,๐๘๐	-	-	๑๙๖,๐๘๐
									(๑๖,๓๔๐x๑๒)			
๕๗	น.ส.ยุวดี หรทิก	ปวส.(การบัญชี)	-	ผู้ช่วยเจ้าพนักงานการเงินและบัญชี	-	-	ผู้ช่วยเจ้าพนักงานการเงินและบัญชี	-	๑๕๐,๑๒๐	-	๒๔,๐๐๐	๑๗๔,๑๒๐
									(๑๒,๕๑๐x๑๒)		(๒,๐๐๐x๑๒)	
๕๘	น.ส.ณัชวดี สว่างเทียบ	ปวส.(การตลาด)	-	ผู้ช่วยเจ้าพนักงานจัดเก็บรายได้	-	-	ผู้ช่วยเจ้าพนักงานจัดเก็บรายได้	-	๑๕๐,๑๒๐	-	๒๔,๐๐๐	๑๗๔,๑๒๐
									(๑๒,๕๑๐x๑๒)		(๒,๐๐๐x๑๒)	
	พนักงานจ้างทั่วไป											
๕๙	นายทักษิณ งามประสิทธิ์	ม.๖	-	คนงาน	-	-	คนงาน	-	๑๐๘,๐๐๐	-	๒๔,๐๐๐	๑๓๒,๐๐๐
									(๙,๐๐๐x๑๒)		(๒,๐๐๐x๑๒)	ปรับเกลี่ยจากฝ่ายอำนวยการ
๖๐	นายอานนท์ โพธิ์ชัย	ป. ๖	-	คนงาน	-	-	คนงาน	-	๑๐๘,๐๐๐	-	๒๔,๐๐๐	๑๓๒,๐๐๐
									(๙,๐๐๐x๑๒)		(๒,๐๐๐x๑๒)	ปรับเกลี่ยจากฝ่ายนิติการ
๖๑	นายบัญชา พรหมมา	ป.๖	-	คนงาน	-	-	คนงาน	-	๑๐๘,๐๐๐	-	๒๔,๐๐๐	๑๓๒,๐๐๐
									(๙,๐๐๐x๑๒)		(๒,๐๐๐x๑๒)	ปรับเกลี่ยและตัดโอนจากกองช่าง
๖๒	นายสุพล บุญชู	ป.๖	-	คนงาน	-	-	คนงาน	-	๑๐๘,๐๐๐	-	๒๔,๐๐๐	๑๓๒,๐๐๐
									(๙,๐๐๐x๑๒)		(๒,๐๐๐x๑๒)	ปรับเกลี่ยและตัดโอนจากกองช่าง
๖๓	น.ส.สุกัญญา สุขโขใจ	-	-	คนงาน	-	-	คนงาน	-	๑๐๘,๐๐๐	-	๒๔,๐๐๐	๑๓๒,๐๐๐
									(๙,๐๐๐x๑๒)		(๒,๐๐๐x๑๒)	ปรับเกลี่ยจากฝ่ายนิติการ
๖๔	น.ส.พิมพ์า พรหมประกอบ	ม.๖	-	คนงาน	-	-	คนงาน	-	๑๐๘,๐๐๐	-	๒๔,๐๐๐	๑๓๒,๐๐๐
									(๙,๐๐๐x๑๒)		(๒,๐๐๐x๑๒)	
๖๕	นายประพันธ์ เปลื้องกระโทก	ม.๖	-	คนงาน	-	-	คนงาน	-	๑๐๘,๐๐๐	-	๒๔,๐๐๐	๑๓๒,๐๐๐
									(๙,๐๐๐x๑๒)		(๒,๐๐๐x๑๒)	
๖๖	นางสาวยุวดี เวชอรุณ	ม.๓	-	คนงาน	-	-	คนงาน	-	๑๐๘,๐๐๐	-	๑๒,๐๐๐	๑๒๐,๐๐๐
									(๙,๐๐๐x๑๒)		(๑,๐๐๐x๑๒)	

ที่	ชื่อ สกุล	คุณวุฒิ การศึกษา	กรอบอัตราเก่าเดิม			กรอบอัตรากำลังใหม่			เงินเดือน	เงินประจำ ตำแหน่ง	เงินค่าตอบแทน/ เงินเพิ่มอื่นๆ	หมายเหตุ
			เลขที่ตำแหน่ง	ตำแหน่ง	ระดับ	เลขที่ตำแหน่ง	ตำแหน่ง	ระดับ				
	ฝ่ายสวัสดิการสังคม											
๖๗	ว่าง	-	-	-	-	๖๒-๑-๐๑-๒๑๐๕-๐๐๑	นักบริหารงานสวัสดิการสังคม	ต้น	๓๙๓,๖๐๐	๑๘,๐๐๐	-	๔๑๑,๖๐๐
									(ค่ากลางเงินเดือน)	(๑,๕๐๐x๑๒)		กำหนดเพิ่ม
๖๘	นายอริชัยวิรัตน์ ปลื้มกมล	ร.ป.ม. (รัฐประศาสนศาสตร์)	๖๒-๑-๐๑-๓๘๐๑-๐๐๑	นักพัฒนาชุมชน	ปฏิบัติการ	๖๒-๑-๐๑-๓๘๐๑-๐๐๑	นักพัฒนาชุมชน	ชำนาญการ	๓๔๙,๓๒๐	-	-	๓๔๙,๓๒๐
									(๒๙,๑๑๐x๑๒)			ปรับเกลี่ยจากฝ่ายอำนวยการ
๖๙	ว่าง	-	๖๒-๑-๐๑-๓๘๐๑-๐๐๒	นักพัฒนาชุมชน	ชำนาญการ	๖๒-๑-๐๑-๓๘๐๑-๐๐๒	นักพัฒนาชุมชน	ปก/ชก	๓๙๖,๐๐๐	-	-	๓๙๖,๐๐๐
									(๓๓,๐๐๐x๑๒)			ปรับเกลี่ยจากฝ่ายอำนวยการ
๗๐	ว่าง	-				๖๒-๑-๐๑-๓๘๐๑-๐๐๓	นักพัฒนาชุมชน	ปก/ชก	๓๕๕,๓๒๐	-	-	๓๕๕,๓๒๐
									(ค่ากลางเงินเดือน)			กำหนดเพิ่ม
๗๑	ว่าง	-	๖๒-๑-๐๑-๓๘๐๒-๐๐๑	นักสังคมสงเคราะห์	ปก/ชก	๖๒-๑-๐๑-๓๘๐๒-๐๐๑	นักสังคมสงเคราะห์	ปก/ชก	๓๘๒,๕๖๐	-	-	๓๘๒,๕๖๐
									(๓๓,๘๘๐x๑๒)			ปรับเกลี่ยจากฝ่ายอำนวยการ
	พนักงานจ้างตามภารกิจ											
๗๒	ว่าง	-	-	-	-	-	ผู้ช่วยนักจัดการงานทั่วไป	-	๑๘๐,๐๐๐	-	-	๑๘๐,๐๐๐
									(๑๕,๐๐๐x๑๒)			กำหนดเพิ่ม
๗๓	ว่าง	-	-	-	-	-	ผู้ช่วยนักสังคมสงเคราะห์	-	๑๘๐,๐๐๐	-	-	๑๘๐,๐๐๐
									(๑๕,๐๐๐x๑๒)			กำหนดเพิ่ม
๗๔	ว่าง	-	-	-	-	-	ผู้ช่วยนักวิชาการเกษตร	-	๑๘๐,๐๐๐	-	-	๑๘๐,๐๐๐
									(๑๕,๐๐๐x๑๒)			กำหนดเพิ่ม
๗๕	นายสุพันธ์ ชัยเสนา	ปวส.(ช่างอิเล็กทรอนิกส์)	-	ผู้ช่วยเจ้าพนักงานพัฒนา ชุมชน (คนพิการ)	-	-	ผู้ช่วยเจ้าพนักงานพัฒนา ชุมชน (คนพิการ)	-	๑๕๕,๕๒๐	-	๑๙,๖๘๐	๑๗๕,๒๐๐
									(๑๒,๙๖๐x๑๒)	(๑,๖๔๐x๑๒)		ปรับเกลี่ยจากฝ่ายอำนวยการ
๗๖	ว่าง	-	-	-	-	-	พนักงานขับรถยนต์	-	๑๑๒,๘๐๐	-	๒๔,๐๐๐	๑๓๖,๘๐๐
									(๙,๔๐๐x๑๒)	(๒,๐๐๐x๑๒)		กำหนดเพิ่ม
	พนักงานจ้างทั่วไป											
๗๗	นายประวิทย์ หมายภาษา	ม.๓	-	คนงาน (คนพิการ)	-	-	คนงาน (คนพิการ)	-	๑๐๘,๐๐๐	-	๒๔,๐๐๐	๑๓๒,๐๐๐
									(๙,๐๐๐x๑๒)	(๒,๐๐๐x๑๒)		ปรับเกลี่ยจากฝ่ายอำนวยการ
๗๘	นายไพฑูรย์ คุ่มจันทิก	ป.๖	-	คนงาน (คนพิการ)	-	-	คนงาน (คนพิการ)	-	๑๐๘,๐๐๐	-	๒๔,๐๐๐	๑๓๒,๐๐๐
									(๙,๐๐๐x๑๒)	(๒,๐๐๐x๑๒)		ปรับเกลี่ยจากฝ่ายอำนวยการ
๗๙	นายสุรินทร์ วิจิตร	ป.๖	-	คนงาน (คนพิการ)	-	-	คนงาน (คนพิการ)	-	๑๐๘,๐๐๐	-	๒๔,๐๐๐	๑๓๒,๐๐๐
									(๙,๐๐๐x๑๒)	(๒,๐๐๐x๑๒)		ปรับเกลี่ยจากฝ่ายอำนวยการ

ที่	ชื่อ สกุล	คุณวุฒิการศึกษา	กรอบอัตราเก่าเดิม			กรอบอัตราค่าจ้างใหม่			เงินเดือน	เงินประจำตำแหน่ง	เงินค่าตอบแทน/เงินเพิ่มอื่นๆ	หมายเหตุ
			เลขที่ตำแหน่ง	ตำแหน่ง	ระดับ	เลขที่ตำแหน่ง	ตำแหน่ง	ระดับ				
๘๐	นายณรงค์ เขตหนองบัว	ม.๓	-	คนงาน (คนพิการ)	-	-	คนงาน (คนพิการ)	-	๑๐๘,๐๐๐	-	๒๔,๐๐๐	๑๓๒,๐๐๐
									(๙,๐๐๐x๑๒)		(๒,๐๐๐x๑๒)	ปรับเกลี่ยจากฝ่ายอำนาจการ
	สำนักงานเลขาธิการองค์การบริหารส่วนจังหวัด											
๘๑	น.ส.ประทุมทิพย์ ดันเจริญ	ร.บ.(บริหารรัฐกิจ)	๖๒-๑-๐๒-๒๑๐๑-๐๐๔	นักบริหารงานทั่วไป	กลาง	๖๒-๑-๐๒-๒๑๐๑-๐๐๕	นักบริหารงานทั่วไป	กลาง	๕๕๘,๗๒๐	๖๗,๒๐๐	๖๗,๒๐๐	๖๙๓,๑๒๐
		ร.บ.ม.							(๔๖,๕๖๐x๑๒)	(๕,๖๐๐x๑๒)	(๕,๖๐๐x๑๒)	
	ฝ่ายการประชุม											
๘๒	นางนันทกัญ สายนาคน	บ.ธ.บ.(การจัดการทั่วไป)	๖๒-๑-๐๒-๒๑๐๑-๐๐๕	นักบริหารงานทั่วไป	ต้น	๖๒-๑-๐๒-๒๑๐๑-๐๐๖	นักบริหารงานทั่วไป	ต้น	๔๕๕,๕๒๐	๑๘,๐๐๐	-	๔๗๓,๕๒๐
									(๓๗,๙๖๐x๑๒)	(๑,๕๐๐x๑๒)		
๘๓	ว่าง	-	๖๒-๑-๐๒-๓๑๐๑-๐๐๔	นักจัดการงานทั่วไป	ชำนาญการ	๖๒-๑-๐๒-๓๑๐๑-๐๐๔	นักจัดการงานทั่วไป	ปก/ชก	๔๒๙,๒๔๐	-	-	๔๒๙,๒๔๐
									(๓๕,๗๗๐x๑๒)			
๘๔	น.ส.มิรันตี มหาโยธา	นศ.บ.	๖๒-๑-๐๒-๓๑๐๑-๐๑๓	นักจัดการงานทั่วไป	ปฏิบัติการ	๖๒-๑-๐๒-๓๑๐๑-๐๐๕	นักจัดการงานทั่วไป	ปฏิบัติการ	๒๕๓,๖๘๐	-	-	๒๕๓,๖๘๐
									(๒๑,๑๔๐x๑๒)			
	ฝ่ายส่งเสริมการมีส่วนร่วมของประชาชน											
๘๕	นางพริมา ศรีแก้ว	ศศ.บ.(การจัดการทั่วไป)	๖๒-๑-๐๒-๒๑๐๑-๐๐๖	นักบริหารงานทั่วไป	ต้น	๖๒-๑-๐๒-๒๑๐๑-๐๐๗	นักบริหารงานทั่วไป	ต้น	๕๓๑,๓๖๐	๑๘,๐๐๐	-	๕๔๙,๓๖๐
		ร.บ.ม.(รัฐประศาสนศาสตร์)							(๔๔,๒๘๐x๑๒)	(๑,๕๐๐x๑๒)		ว่างเดิม
๘๖	นายชิตชัย อ่อนศิริทรัพย์	ศศ.บ.(รัฐประศาสนศาสตร์)	๖๒-๑-๐๒-๓๑๐๑-๐๐๕	นักจัดการงานทั่วไป	ชำนาญการ	๖๒-๑-๐๒-๓๑๐๑-๐๐๖	นักจัดการงานทั่วไป	ชำนาญการ	๕๒๒,๙๖๐	-	-	๕๒๒,๙๖๐
									(๔๓,๕๘๐x๑๒)			
๘๗	น.ส.พัทธนันท์ นุชสวาท	บ.ธ.บ.(การจัดการ)	๖๒-๑-๐๒-๓๑๐๑-๐๑๔	นักจัดการงานทั่วไป	ปฏิบัติการ	๖๒-๑-๐๒-๓๑๐๑-๐๐๗	นักจัดการงานทั่วไป	ชำนาญการ	๕๑๔,๖๘๐	-	-	๕๑๔,๖๘๐
									(๔๒,๘๙๐x๑๒)			
	พนักงานจ้างตามภารกิจ											
๘๘	นายปวิทย์ จึงตระกูล	ศศ.บ.(การจัดการทั่วไป)	-	ผู้ช่วยนักจัดการงานทั่วไป	-	-	ผู้ช่วยนักจัดการงานทั่วไป	-	๓๑๑,๕๒๐	-	-	๓๑๑,๕๒๐
									(๒๕,๙๖๐x๑๒)			
	ฝ่ายบริหารงานทั่วไป											
๘๙	น.ส.สุธินี พรมานะสวัสดิ์	บ.ธ.บ.(การบริหารทรัพยากรมนุษย์)	๖๒-๑-๐๒-๒๑๐๑-๐๐๗	นักบริหารงานทั่วไป	ต้น	๖๒-๑-๐๒-๒๑๐๑-๐๐๘	นักบริหารงานทั่วไป	ต้น	๕๐๖,๕๒๐	๑๘,๐๐๐	-	๕๒๔,๕๒๐
		ร.บ.ม.(รัฐประศาสนศาสตร์)							(๔๒,๒๑๐x๑๒)	(๑,๕๐๐x๑๒)		
๙๐	ว่าง	-	๖๒-๑-๐๒-๓๑๐๑-๐๐๖	นักจัดการงานทั่วไป	ปฏิบัติการ	๖๒-๑-๐๒-๓๑๐๑-๐๐๘	นักจัดการงานทั่วไป	ปก/ชก	๒๔๕,๒๘๐	-	-	๒๔๕,๒๘๐
									(๒๐,๔๔๐x๑๒)			
๙๑	ว่าง	-	๖๒-๑-๐๒-๓๑๐๑-๐๐๙	นักจัดการงานทั่วไป	ชำนาญการ	๖๒-๑-๐๒-๔๑๐๑-๐๒๐	เจ้าพนักงานธุรการ	ปง/ชง	๒๙๗,๙๐๐	-	-	ปรับเกลี่ยและตัดโอนจาก
									(ค่ากลางเงินเดือน)			นักจัดการงานทั่วไป

ที่	ชื่อ สกุล	คุณวุฒิ การศึกษา	กรอบอัตราเก่าเดิม			กรอบอัตรากำลังใหม่			เงินเดือน	เงินประจำ ตำแหน่ง	เงินค่าตอบแทน/ เงินเพิ่มอื่นๆ	หมายเหตุ
			เลขที่ตำแหน่ง	ตำแหน่ง	ระดับ	เลขที่ตำแหน่ง	ตำแหน่ง	ระดับ				
๙๒	น.ส.จิรภา คำคุ้ม	บธ.บ.(คอมพิวเตอร์ธุรกิจ)	๖๒-๑-๐๒-๓๑๐๑-๐๐๘	นักจัดการงานทั่วไป	ปฏิบัติการ	๖๒-๑-๐๒-๓๑๐๑-๐๑๐	นักจัดการงานทั่วไป	ปฏิบัติการ	๒๓๗,๖๐๐ (๑๙,๘๐๐x๑๒)	-	-	๒๓๗,๖๐๐
๙๓	นางจันทิมา ท่าสวัสดิ์	บธ.บ.(การบริหารธุรกิจ)	๖๒-๑-๐๒-๓๑๐๑-๐๑๕	นักจัดการงานทั่วไป	ปฏิบัติการ	๖๒-๑-๐๒-๓๑๐๑-๐๑๑	นักจัดการงานทั่วไป	ปฏิบัติการ	๒๗๑,๒๐๐ (๒๒,๖๐๐x๑๒)	-	-	๒๗๑,๒๐๐
๙๔	น.ส.วราภรณ์ ภูอินดี	บธ.บ.(คอมพิวเตอร์ธุรกิจ)	๖๒-๑-๐๒-๓๑๐๑-๐๑๖	นักจัดการงานทั่วไป	ปฏิบัติการ	๖๒-๑-๐๒-๓๑๐๑-๐๑๒	นักจัดการงานทั่วไป	ปฏิบัติการ	๓๔๕,๒๘๐ (๒๘,๖๙๐x๑๒)	-	-	๓๔๕,๒๘๐
	พนักงานจ้างตามภารกิจ											
๙๕	น.ส.เพ็ญพักต์ สระแก้ว	บธ.บ.(การบริหารธุรกิจ)	-	ผู้ช่วยนักจัดการงานทั่วไป	-	-	ผู้ช่วยนักจัดการงานทั่วไป	-	๓๔๒,๓๖๐ (๒๘,๕๓๐x๑๒)	-	-	๓๔๒,๓๖๐
๙๖	ว่าง	-	-	ผู้ช่วยนักจัดการงานทั่วไป	-	-	ผู้ช่วยนักจัดการงานทั่วไป	-	๒๐๓,๖๔๐ (๑๖,๙๗๐x๑๒)	-	-	๒๐๓,๖๔๐
๙๗	นายวันชนะ ปลั่งศรี	น.บ.(นิติศาสตร์)	-	ผู้ช่วยนิติกร	-	-	ผู้ช่วยนิติกร	-	๒๑๑,๙๒๐ (๑๗,๖๖๐x๑๒)	-	-	๒๑๑,๙๒๐
๙๘	น.ส.บุญยาพร สุหนต์	น.บ.(นิติศาสตร์)	-	ผู้ช่วยเจ้าพนักงานธุรการ	-	-	ผู้ช่วยเจ้าพนักงานธุรการ	-	๑๔๓,๕๒๐ (๑๑,๙๖๐x๑๒)	-	๒๔,๐๐๐ (๒,๐๐๐x๑๒)	๑๖๗,๕๒๐
๙๙	นายนำพล ครอบใจ	ปวช. (ไฟฟ้าและอิเล็กทรอนิกส์)	-	พนักงานขับรถยนต์	-	-	พนักงานขับรถยนต์	-	๑๑๗,๓๖๐ (๙,๗๘๐x๑๒)	-	๒๔,๐๐๐ (๒,๐๐๐x๑๒)	๑๑๗,๓๖๐
๑๐๐	นายเดชา แวนดา	ม.๓	-	พนักงานขับรถยนต์	-	-	พนักงานขับรถยนต์	-	๑๑๒,๘๐๐ (๙,๔๐๐x๑๒)	-	๒๔,๐๐๐ (๒,๐๐๐x๑๒)	๑๑๒,๘๐๐
๑๐๑	นายบุญชร ศรีทอง	ปวช. (ยานยนต์)	-	พนักงานขับรถยนต์	-	-	พนักงานขับรถยนต์	-	๑๑๗,๙๖๐ (๙,๘๓๐x๑๒)	-	๒๔,๐๐๐ (๒,๐๐๐x๑๒)	๑๑๗,๙๖๐
๑๐๒	นายวันชัย ชายเจริญ	ปวส.(คอมพิวเตอร์ธุรกิจ)	-	พนักงานขับรถยนต์	-	-	พนักงานขับรถยนต์	-	๑๒๗,๒๐๐ (๑๐,๖๐๐x๑๒)	-	๒๔,๐๐๐ (๒,๐๐๐x๑๒)	๑๒๗,๒๐๐
	กองคลัง											
๑๐๓	นางฉวีวรรณ ปุริสพันธ์	บธ.บ.(การบัญชี)	๖๒-๑-๐๔-๒๑๐๒-๐๐๑	นักบริหารงานการคลัง	กลาง	๖๒-๑-๐๔-๒๑๐๒-๐๐๑	นักบริหารงานการคลัง	กลาง	๕๗๘,๔๐๐ (๔๘,๒๐๐x๑๒)	๖๗,๒๐๐ (๕,๖๐๐x๑๒)	๖๗,๒๐๐ (๕,๖๐๐x๑๒)	๗๑๒,๘๐๐
		บธ.ม.										
	ฝ่ายบริหารงานคลัง											
๑๐๔	น.ส.สรสินทร์ จันทรา	รป.บ.(การจัดการการคลัง)	๖๒-๑-๐๔-๒๑๐๒-๐๐๒	นักบริหารงานการคลัง	ต้น	๖๒-๑-๐๔-๒๑๐๒-๐๐๒	นักบริหารงานการคลัง	ต้น	๔๕๕,๕๒๐ (๓๗,๙๖๐x๑๒)	๑๘,๐๐๐ (๑,๕๐๐x๑๒)	-	๔๗๓,๕๒๐ ว่างเดิม

ที่	ชื่อ สกุล	คุณวุฒิ การศึกษา	กรอบอัตราเก่าเดิม			กรอบอัตราค่าจ้างใหม่			เงินเดือน	เงินประจำ ตำแหน่ง	เงินค่าตอบแทน/ เงินเพิ่มอื่นๆ	หมายเหตุ
			เลขที่ตำแหน่ง	ตำแหน่ง	ระดับ	เลขที่ตำแหน่ง	ตำแหน่ง	ระดับ				
๑๐๕	นางยุพินพร สว่างพฤกษ์	ปวส.(คอมพิวเตอร์ธุรกิจ)	๖๒-๑-๐๔-๓๑๐๑-๐๑๓	นักจัดการงานทั่วไป	ชำนาญการ	๖๒-๑-๐๔-๓๑๐๑-๐๑๓	นักจัดการงานทั่วไป	ชำนาญการ	๔๒๒,๖๔๐	-	-	๔๒๒,๖๔๐
		บธ.บ.(คอมพิวเตอร์ธุรกิจ)							(๓๕,๒๒๐x๑๒)			
๑๐๖	น.ส.สุภัคศิรา โคตรบังจิม	บธ.บ.(การบัญชี)	๖๒-๑-๐๔-๓๒๐๑-๐๐๑	นักวิชาการเงินและบัญชี	ปฏิบัติการ	๖๒-๑-๐๔-๓๒๐๑-๐๐๑	นักวิชาการเงินและบัญชี	ปฏิบัติการ	๒๖๖,๗๖๐	-	-	๒๖๖,๗๖๐
									(๒๒,๒๓๐x๑๒)			
๑๐๗	ว่าง	-	๖๒-๑-๐๔-๔๑๐๑-๐๐๔	เจ้าพนักงานธุรการ	ปฏิบัติงาน	๖๒-๑-๐๔-๔๑๐๑-๐๐๓	เจ้าพนักงานธุรการ	ปง/ชง	๑๗๘,๒๐๐	-	-	๑๗๘,๒๐๐
									(๑๔,๘๕๐x๑๒)			
๑๐๘	ว่าง	-	๖๒-๑-๐๔-๔๒๐๑-๐๐๑	เจ้าพนักงานการเงินและบัญชี	ชำนาญงาน	๖๒-๑-๐๔-๔๒๐๑-๐๐๒	เจ้าพนักงานการเงินและบัญชี	ปง/ชง	๓๓๕,๕๒๐	-	-	๓๓๕,๕๒๐
									(๒๗,๙๖๐x๑๒)			
๑๐๙	ว่าง	-	๖๒-๑-๐๔-๔๒๐๑-๐๐๒	เจ้าพนักงานการเงินและบัญชี	ปง/ชง	๖๒-๑-๐๔-๔๒๐๑-๐๐๓	เจ้าพนักงานการเงินและบัญชี	ปง/ชง	๒๙๗,๙๐๐	-	-	๒๙๗,๙๐๐
									(ค่ากลางเงินเดือน)			ว่างเดิม
๑๑๐	ว่าง	-	๖๒-๑-๐๔-๔๒๐๑-๐๐๓	เจ้าพนักงานการเงินและบัญชี	ปง/ชง	๖๒-๑-๐๔-๔๒๐๑-๐๐๔	เจ้าพนักงานการเงินและบัญชี	ปง/ชง	๒๙๗,๙๐๐	-	-	๒๙๗,๙๐๐
									(ค่ากลางเงินเดือน)			ว่างเดิม
	พนักงานจ้างตามภารกิจ											
๑๑๑	น.ส.หฤทัย เปรมทวี	บช.บ	-	ผู้ช่วยนักวิชาการเงินและบัญชี	-	-	ผู้ช่วยนักวิชาการเงินและบัญชี	-	๑๘๗,๒๐๐	-	-	๑๘๗,๒๐๐
									(๑๕,๖๐๐x๑๒)			
๑๑๒	น.ส.วราภรณ์ รักตลาด	ปวส.(คอมพิวเตอร์ธุรกิจ)	-	ผู้ช่วยเจ้าพนักงานธุรการ	-	-	ผู้ช่วยเจ้าพนักงานธุรการ	-	๒๕๑,๔๐๐	-	-	๒๕๑,๔๐๐
		รป.บ.(รัฐประศาสนศาสตร์)							(๒๐,๙๕๐x๑๒)			
๑๑๓	ว่าง	-	-	-	-	-	ผู้ช่วยเจ้าพนักงานธุรการ	-	๑๓๘,๐๐๐	-	๒๔,๐๐๐	
							(คนพิการ)		(๑๑,๕๐๐x๑๒)		(๒,๐๐๐x๑๒)	กำหนดเพิ่ม
๑๑๔	น.ส.สุภารัตน์ เชื้อเจริญ	ปวส.(การบัญชี)	-	ผู้ช่วยเจ้าพนักงานการเงินและบัญชี	-	-	ผู้ช่วยเจ้าพนักงานการเงินและบัญชี	-	๑๕๖,๓๖๐	-	๑๘,๘๔๐	๑๗๕,๒๐๐
									(๑๓,๐๓๐x๑๒)		(๑,๕๗๐x๑๒)	
๑๑๕	นางสาวกนกรัตน์ เกษนคร	ปวส.(การบัญชี)	-	ผู้ช่วยเจ้าพนักงานการเงินและบัญชี	-	-	ผู้ช่วยเจ้าพนักงานการเงินและบัญชี	-	๑๓๘,๐๐๐	-	๒๔,๐๐๐	ปรับเกลี่ยจาก
									(๑๑,๕๐๐x๑๒)		(๒,๐๐๐x๑๒)	ฝ่ายเร่งรัดฯ
๑๑๖	นายสุรศักดิ์ รัชวงษ์	ม.๓	-	พนักงานขับรถยนต์	-	-	พนักงานขับรถยนต์	-	๑๕๑,๖๘๐	-	๒๓,๕๒๐	๑๗๕,๒๐๐
									(๑๒,๖๔๐x๑๒)		(๑,๙๖๐x๑๒)	
	ฝ่ายการเงินและบัญชี											
๑๑๗	นางสาวทักษิณา ไกรจะบก	บช.บ.	๖๒-๑-๐๔-๒๑๐๒-๐๐๓	นักบริหารงานการคลัง	ต้น	๖๒-๑-๐๔-๒๑๐๒-๐๐๓	นักบริหารงานการคลัง	ต้น	๔๔๘,๙๒๐	๑๘,๐๐๐	-	๔๖๖,๙๒๐
		บธ.บ. (บริหารธุรกิจ)							(๓๗,๔๑๐x๑๒)	(๑,๕๐๐x๑๒)		
๑๑๘	ว่าง	-	๖๒-๑-๐๔-๓๒๐๑-๐๐๒	นักวิชาการเงินและบัญชี	ชำนาญการ	๖๒-๑-๐๔-๓๒๐๑-๐๐๒	นักวิชาการเงินและบัญชี	ปก/ชก	๔๑๖,๑๖๐	-	-	๔๑๖,๑๖๐
									(๓๔,๖๘๐x๑๒)			

ที่	ชื่อ สกุล	คุณวุฒิ การศึกษา	กรอบอัตราเก่าเดิม			กรอบอัตราค่าจ้างใหม่			เงินเดือน	เงินประจำ ตำแหน่ง	เงินค่าตอบแทน/ เงินเพิ่มอื่นๆ	หมายเหตุ
			เลขที่ตำแหน่ง	ตำแหน่ง	ระดับ	เลขที่ตำแหน่ง	ตำแหน่ง	ระดับ				
๑๑๙	ว่าง	-	๖๒-๑-๐๔-๓๒๐๑-๐๐๓	นักวิชาการเงินและบัญชี	ปก/ชก	๖๒-๑-๐๔-๓๒๐๑-๐๐๓	นักวิชาการเงินและบัญชี	ปก/ชก	๔๒๒,๖๔๐	-	-	๔๒๒,๖๔๐
									(๓๕,๒๒๐x๑๒)			
๑๒๐	นางณัฐภรณ์ พันธโนราช	ปวส.(การบัญชี)	๖๒-๑-๐๔-๔๒๐๑-๐๐๔	เจ้าพนักงานการเงินและบัญชี	ชำนาญงาน	๖๒-๑-๐๔-๔๒๐๑-๐๐๕	เจ้าพนักงานการเงินและบัญชี	ชำนาญงาน	๓๕๒,๐๘๐	-	-	๓๕๒,๐๘๐
									(๒๙,๓๔๐x๑๒)			
๑๒๑	ว่าง	-	๖๒-๑-๐๔-๔๒๐๑-๐๐๕	เจ้าพนักงานการเงินและบัญชี	ปง/ชง	๖๒-๑-๐๔-๔๒๐๑-๐๐๖	เจ้าพนักงานการเงินและบัญชี	ปง/ชง	๒๙๗,๙๐๐	-	-	๒๙๗,๙๐๐
									(ค่ากลางเงินเดือน)			ว่างเดิม
๑๒๒	ว่าง	-	๖๒-๑-๐๔-๔๒๐๑-๐๐๖	เจ้าพนักงานการเงินและบัญชี	ปง/ชง	๖๒-๑-๐๔-๔๒๐๑-๐๐๗	เจ้าพนักงานการเงินและบัญชี	ปง/ชง	๒๙๗,๙๐๐	-	-	๒๙๗,๙๐๐
									(ค่ากลางเงินเดือน)			ว่างเดิม
	พนักงานจ้างตามภารกิจ											
๑๒๓	น.ส.ฉัตรสุดา คนชื่อ	บช.บ. (บัญชี)	-	ผู้ช่วยนักวิชาการเงินและบัญชี	-	-	ผู้ช่วยนักวิชาการเงินและบัญชี	-	๒๐๔,๘๔๐	-	-	๒๐๔,๘๔๐
									(๑๗,๐๗๐x๑๒)			
๑๒๔	นางธราปณีย์ เพชรแสง	ปวส.(การบัญชี)	-	ผู้ช่วยเจ้าพนักงานการเงินและบัญชี	-	-	ผู้ช่วยเจ้าพนักงานการเงินและบัญชี	-	๑๓๘,๐๐๐	-	๒๔,๐๐๐	๑๖๒,๐๐๐
									(๑๑,๕๐๐x๑๒)		(๒,๐๐๐x๑๒)	
	ฝ่ายเร่งรัดและจัดเก็บรายได้											
๑๒๕	ว่าง	-	๖๒-๑-๐๔-๒๑๐๒-๐๐๔	นักบริหารงานการคลัง	ต้น	๖๒-๑-๐๔-๒๑๐๒-๐๐๔	นักบริหารงานการคลัง	ต้น	๔๖๘,๙๖๐	๑๘,๐๐๐	-	๔๘๖,๙๖๐
									(๓๙,๐๘๐x๑๒)	(๑,๕๐๐x๑๒)		ว่างเดิม
๑๒๖	น.ส.อำภพร อินเต้	บธ.บ.(การจัดการทั่วไป)	๖๒-๑-๐๔-๓๒๐๓-๐๐๑	นักวิชาการจัดเก็บรายได้	ปก/ชก	๖๒-๑-๐๔-๓๒๐๓-๐๐๑	นักวิชาการจัดเก็บรายได้	ปฏิบัติการ	๒๗๑,๒๐๐	-	-	๒๗๑,๒๐๐
									(๒๒,๖๐๐x๑๒)			
๑๒๗	นางแววตา คำทองสุข	ปวส.(การบัญชี)	๖๒-๑-๐๔-๔๒๐๑-๐๐๗	เจ้าพนักงานการเงินและบัญชี	ชำนาญงาน	๖๒-๑-๐๔-๔๒๐๑-๐๐๘	เจ้าพนักงานการเงินและบัญชี	ชำนาญงาน	๓๓๕,๕๒๐	-	-	๓๓๕,๕๒๐
									(๒๗,๙๖๐x๑๒)			
๑๒๘	ว่าง	-	๖๒-๑-๐๔-๔๒๐๑-๐๐๘	เจ้าพนักงานการเงินและบัญชี	ปง/ชง	๖๒-๑-๐๔-๔๒๐๑-๐๐๙	เจ้าพนักงานการเงินและบัญชี	ปง/ชง	๒๙๗,๙๐๐	-	-	๒๙๗,๙๐๐
									(ค่ากลางเงินเดือน)			ว่างเดิม
	พนักงานจ้างตามภารกิจ											
๑๒๙	น.ส.กนกรวรรณ นิยมสิทธิ์	ปวช.(การบัญชี)	-	ผู้ช่วยเจ้าพนักงานการเงินและบัญชี	-	-	ผู้ช่วยเจ้าพนักงานการเงินและบัญชี	-	๑๖๓,๔๔๐	-	๑๑,๗๖๐	๑๗๕,๒๐๐
									(๑๓,๖๒๐x๑๒)		(๙๘๐x๑๒)	
๑๓๐	น.ส.กัญญา น้อยมณี	ปวส. (คหวิพเตอร์ธุรกิจ)	-	ผู้ช่วยเจ้าพนักงานจัดเก็บรายได้	-	-	ผู้ช่วยเจ้าพนักงานจัดเก็บรายได้	-	๑๔๘,๘๐๐	-	๒๔,๐๐๐	๑๗๒,๘๐๐
									(๑๒,๔๐๐x๑๒)		(๒,๐๐๐x๑๒)	
๑๓๑	น.ส.รพีพร แพงโพธิ์	ปวช. (คหวิพเตอร์ธุรกิจ)	-	ผู้ช่วยเจ้าพนักงานจัดเก็บรายได้	-	-	ผู้ช่วยเจ้าพนักงานจัดเก็บรายได้	-	๑๒๑,๕๖๐	-	๒๔,๐๐๐	๑๔๕,๕๖๐
									(๑๐,๑๓๐x๑๒)		(๒,๐๐๐x๑๒)	

ที่	ชื่อ สกุล	คุณวุฒิ การศึกษา	กรอบอัตราเก่าเดิม			กรอบอัตราเก่าใหม่			เงินเดือน	เงินประจำ ตำแหน่ง	เงินค่าตอบแทน/ เงินเพิ่มอื่นๆ	หมายเหตุ
			เลขที่ตำแหน่ง	ตำแหน่ง	ระดับ	เลขที่ตำแหน่ง	ตำแหน่ง	ระดับ				
๑๓๒	นายสุกฤษฎี กำแพง	ม.๓	-	พนักงานขับรถยนต์	-	-	พนักงานขับรถยนต์	-	๑๑๒,๘๐๐	-	๒๔,๐๐๐	๑๓๖,๘๐๐
									(๙,๔๐๐x๑๒)		(๒,๐๐๐x๑๒)	
๑๓๓	นางพจณี โนนดาษ	ปวท.(การบัญชี)	-	-	-	-	พนักงานผู้สูงอายุ	-	๒๐๔,๓๖๐	-	-	จ้างรายเดือน
		ศศ.บ.(การจัดการทั่วไป)					ทรงคุณวุฒิเฉพาะทาง		(๒๗,๐๐๐x๑๒)			๓ พ.ย. ๖๘-๓๐ ก.ย. ๖๙
							ด้านการเงิน การคลัง					
	กองช่าง											
๑๓๔	นายสมนึก ใจเย็น	ทล.บ.	๖๒-๑-๐๕-๒๑๐๓-๐๐๑	นักบริหารงานช่าง	กลาง	๖๒-๑-๐๕-๒๑๐๓-๐๐๑	นักบริหารงานช่าง	กลาง	๖๓๘,๗๖๐	๖๗,๒๐๐	๖๗,๒๐๐	๗๗๓,๑๖๐
		(การจัดการงานช่างและผังเมือง)							(๕๓,๒๓๐x๑๒)	(๕,๖๐๐x๑๒)	(๕,๖๐๐x๑๒)	(รับเงินเดือน สูง)
	ฝ่ายเครื่องจักรกล											
๑๓๕	ว่าง	-	๖๒-๑-๐๕-๒๑๐๓-๐๐๒	นักบริหารงานช่าง	ต้น	๖๒-๑-๐๕-๒๑๐๓-๐๐๒	นักบริหารงานช่าง	ต้น	๓๙๓,๖๐๐	๑๘,๐๐๐	-	๔๑๑,๖๐๐
									(ค่ากลางเงินเดือน)	(๑,๕๐๐x๑๒)		ว่างเดิม
๑๓๖	ว่าง		๖๒-๑-๐๕-๔๑๐๑-๐๐๕	เจ้าพนักงานธุรการ	ปง/ชง	๖๒-๑-๐๕-๔๑๐๑-๐๐๕	เจ้าพนักงานธุรการ	ปง/ชง	๒๙๗,๙๐๐	-	-	๒๙๗,๙๐๐
									(ค่ากลางเงินเดือน)			ว่างเดิม
๑๓๗	ว่าง	-	๖๒-๑-๐๕-๔๗๐๑-๐๐๑	นายช่างโยธา	ปง/ชง	๖๒-๑-๐๕-๔๗๐๑-๐๐๑	นายช่างโยธา	ปง/ชง	๒๙๗,๙๐๐	-	-	๒๙๗,๙๐๐
									(ค่ากลางเงินเดือน)			ว่างเดิม
๑๓๘	ว่าง	-	๖๒-๑-๐๕-๔๗๐๕-๐๐๑	นายช่างเครื่องกล	อาวุโส	๖๒-๑-๐๕-๔๗๐๕-๐๐๑	นายช่างเครื่องกล	ปง/ชง	๔๓๒,๖๐๐	-	-	๔๓๒,๖๐๐
									(ค่ากลางเงินเดือน)			ว่างเดิม
๑๓๙	นายอัครเดช ศาลางาม	ปวส.(ช่างยนต์)	๖๒-๑-๐๕-๔๗๐๕-๐๐๒	นายช่างเครื่องกล	ชำนาญงาน	๖๒-๑-๐๕-๔๗๐๕-๐๐๒	นายช่างเครื่องกล	อาวุโส	๓๖๙,๔๘๐	-	-	๓๖๙,๔๘๐
									(๓๐,๗๙๐x๑๒)			
๑๔๐	นายชัยพร นวลคล้าย	ปวส.(เครื่องกล)	๖๒-๑-๐๕-๔๗๐๕-๐๐๓	นายช่างเครื่องกล	ชำนาญงาน	๖๒-๑-๐๕-๔๗๐๕-๐๐๓	นายช่างเครื่องกล	อาวุโส	๓๘๙,๔๐๐	-	-	๓๘๙,๔๐๐
		วท.บ.(การจัดการอุตสาหกรรม)							(๓๒,๔๕๐x๑๒)			
๑๔๑	ว่าง	-	๖๒-๑-๐๕-๔๗๐๕-๐๐๔	นายช่างเครื่องกล	อาวุโส	๖๒-๑-๐๕-๔๗๐๕-๐๐๔	นายช่างเครื่องกล	ปง/ชง	๔๓๒,๖๐๐	-	-	๔๓๒,๖๐๐
									(ค่ากลางเงินเดือน)			ว่างเดิม
๑๔๒	นายอรรถพล ยุทธเสรี	ปวส.(ช่างยนต์)	๖๒-๑-๐๕-๔๗๐๕-๐๐๕	นายช่างเครื่องกล	ปง/ชง	๖๒-๑-๐๕-๔๗๐๕-๐๐๕	นายช่างเครื่องกล	ปฏิบัติงาน	๑๖๘,๓๖๐	-	๖,๘๔๐	๑๗๕,๒๐๐
									(๑๔,๐๓๐x๑๒)		(๕๗๐x๑๒)	ว่างเดิม
๑๔๓	นายวีรชาติ พุทธิรักษา	ปวช.(เครื่องกล)	๖๒-๑-๐๕-๔๗๐๕-๐๐๖	นายช่างเครื่องกล	ปง/ชง	๖๒-๑-๐๕-๔๗๐๕-๐๐๖	นายช่างเครื่องกล	ปง/ชง	๑๓๘,๑๒๐	-	๒๔,๐๐๐	๑๖๒,๑๒๐
									(๑๑,๕๑๐x๑๒)		(๒,๐๐๐x๑๒)	ว่างเดิม
๑๔๔	ว่าง	-	๖๒-๑-๐๕-๔๗๐๖-๐๐๑	นายช่างไฟฟ้า	ปฏิบัติงาน	๖๒-๑-๐๕-๔๗๐๖-๐๐๑	นายช่างไฟฟ้า	ปง/ชง	๑๙๒,๓๖๐	-	-	๑๙๒,๓๖๐
									(๑๖,๐๓๐x๑๒)			

ที่	ชื่อ สกุล	คุณวุฒิ การศึกษา	กรอบอัตราเก่าเดิม			กรอบอัตรากำลังใหม่			เงินเดือน	เงินประจำ ตำแหน่ง	เงินค่าตอบแทน/ เงินเพิ่มอื่นๆ	หมายเหตุ
			เลขที่ตำแหน่ง	ตำแหน่ง	ระดับ	เลขที่ตำแหน่ง	ตำแหน่ง	ระดับ				
๑๔๕	นายเฉลิมชนม์ วังศรี	อุตสาหกรรมศาสตรบัณฑิต	๖๒-๑-๐๕-๔๗๐๖-๐๐๒	นายช่างไฟฟ้า	ปฏิบัติงาน	๖๒-๑-๐๕-๔๗๐๖-๐๐๒	นายช่างไฟฟ้า	ชำนาญงาน	๒๓๔,๙๖๐	-	-	๒๓๔,๙๖๐
		(อุตสาหกรรมอิเล็กทรอนิกส์และโทรคมนาคม)							(๑๙,๕๘๐x๑๒)			
	ลูกจ้างประจำ											
	กลุ่มงานช่าง											
๑๔๖	นายมานพ ชี้อตรง	ม.๓	๕	พนักงานขับเครื่องจักรกล	-	๕	พนักงานขับเครื่องจักรกล	-	๔๔๕,๕๖๐	-	-	๔๔๕,๕๖๐
				ขนาดหนัก			ขนาดหนัก		(๓๗,๑๓๐x๑๒)			
	-	-	๑๑	พนักงานขับเครื่องจักรกล	-	-	-	-	-	-	-	ยุบเลิก
				ขนาดหนัก								
	พนักงานจ้างตามภารกิจ											
๑๔๗	น.ส.ธารา อุ่มศึกษา	ปวส.(คอมพิวเตอร์ธุรกิจ)	-	-	-	-	ผู้ช่วยเจ้าพนักงานธุรการ	-	๑๓๘,๐๐๐	-	๒๔,๐๐๐	๑๖๒,๐๐๐
									(๑๑,๕๐๐x๑๒)		(๒,๐๐๐x๑๒)	กำหนดเพิ่ม
๑๔๘	นายจามิกร อ่อนวรรณะ	ปวส.(เทคนิคยานยนต์)	-	ผู้ช่วยนายช่างเครื่องกล	-	-	ผู้ช่วยนายช่างเครื่องกล	-	๑๕๔,๕๖๐	-	๒๐,๖๔๐	๑๗๕,๒๐๐
									(๑๒,๘๘๐x๑๒)		(๑,๗๒๐x๑๒)	
๑๔๙	นายปลากร จันทรชู	ปวส.(เทคนิคยานยนต์)	-	ผู้ช่วยนายช่างเครื่องกล	-	-	ผู้ช่วยนายช่างเครื่องกล	-	๑๖๓,๕๖๐	-	๑๑,๖๔๐	๑๗๕,๒๐๐
									(๑๓,๖๓๐x๑๒)		(๙๗๐x๑๒)	
๑๕๐	นายประวิทย์ คำทองสุข	ปวส.(เครื่องกล)	-	ผู้ช่วยนายช่างเครื่องกล	-	-	ผู้ช่วยนายช่างเครื่องกล	-	๒๑๑,๔๔๐	-	-	๒๑๑,๔๔๐
									(๑๗,๖๒๐x๑๒)			
๑๕๑	นายเฉลิมเกียรติ พรหมรักษ์	ปวส.(ช่างอุตสาหกรรม)	-	ผู้ช่วยนายช่างเครื่องกล	-	-	ผู้ช่วยนายช่างเครื่องกล	-	๒๕๔,๕๒๐	-	-	๒๕๔,๕๒๐
									(๒๑,๒๑๐x๑๒)			
๑๕๒	นายอนันต์ มะลิวัลย์	ปวช.(ช่างไฟฟ้ากำลัง)	-	ผู้ช่วยนายช่างไฟฟ้า	-	-	ผู้ช่วยนายช่างไฟฟ้า	-	๒๓๔,๖๐๐	-	๗,๘๐๐	๒๔๒,๔๐๐
									(๑๙,๕๕๐x๑๒)		(๖๕๐x๑๒)	
๑๕๓	นายกฤษณ์ กำแพง	ปวส.(ช่างอิเล็กทรอนิกส์)	-	ผู้ช่วยนายช่างไฟฟ้า	-	-	ผู้ช่วยนายช่างไฟฟ้า	-	๒๔๘,๔๐๐	-	-	๒๔๘,๔๐๐
									(๒๐,๗๐๐x๑๒)			
๑๕๔	นายชัชวาลย์ สุขเสนา	ปวช.(ไฟฟ้ากำลัง)	-	ผู้ช่วยนายช่างไฟฟ้า	-	-	ผู้ช่วยนายช่างไฟฟ้า	-	๑๓๔,๒๘๐	-	๒๔,๐๐๐	๑๕๘,๒๘๐
									(๑๑,๑๙๐x๑๒)		(๒,๐๐๐x๑๒)	
๑๕๕	นายสิทธิกร ผดุงพงษ์	ปวส.(ไฟฟ้ากำลัง)	-	ผู้ช่วยนายช่างไฟฟ้า	-	-	ผู้ช่วยนายช่างไฟฟ้า	-	๑๔๒,๖๘๐	-	๒๔,๐๐๐	๑๖๖,๖๘๐
									(๑๑,๘๙๐x๑๒)		(๒,๐๐๐x๑๒)	
๑๕๖	นายปรีดี คุ่มห้างสูง	ม.๖	-	พนักงานขับเครื่องจักรกล	-	-	พนักงานขับเครื่องจักรกล	-	๒๔๕,๔๐๐	-	-	๒๔๕,๔๐๐
				ขนาดหนัก			ขนาดหนัก		(๒๐,๔๕๐x๑๒)			

ที่	ชื่อ สกุล	คุณวุฒิ การศึกษา	กรอบอัตราเก่าเดิม			กรอบอัตราค่าจ้างใหม่						หมายเหตุ
			เลขที่ตำแหน่ง	ตำแหน่ง	ระดับ	เลขที่ตำแหน่ง	ตำแหน่ง	ระดับ	เงินเดือน	เงินประจำ ตำแหน่ง	เงินค่าตอบแทน/ เงินเพิ่มอื่นๆ	
๑๕๗	นายณัฐวัฒน์ บำรุงพงษ์	ม.๖	-	พนักงานขับเครื่องจักรกล	-	-	พนักงานขับเครื่องจักรกล	-	๒๔๑,๖๘๐	-	-	๒๔๑,๖๘๐
				ขนาดหนัก			ขนาดหนัก		(๒๐,๑๔๐x๑๒)			
๑๕๘	นายจิรพงษ์ ขำนาญ	ม.๖	-	พนักงานขับเครื่องจักรกล	-	-	พนักงานขับเครื่องจักรกล	-	๒๐๔,๙๖๐	-	-	๒๐๔,๙๖๐
				ขนาดหนัก			ขนาดหนัก		(๑๗,๐๘๐x๑๒)			
๑๕๙	นายวาทิต สุขกล้า	ป.๖	-	พนักงานขับเครื่องจักรกล	-	-	พนักงานขับเครื่องจักรกล	-	๒๐๒,๖๘๐	-	-	๒๐๒,๖๘๐
				ขนาดหนัก			ขนาดหนัก		(๑๖,๘๙๐x๑๒)			
๑๖๐	นายไพศาล แก่นกระโทก	ม.๓	-	-	-	-	พนักงานขับเครื่องจักรกล	-	๑๘๐,๐๐๐	-	-	๑๘๐,๐๐๐
							ขนาดหนัก		(๑๕,๐๐๐x๑๒)			กำหนดเพิ่ม
๑๖๑	นายอภิสิทธิ์ ชี้อตรง	ม.๓	-	-	-	-	พนักงานขับเครื่องจักรกล	-	๑๘๐,๐๐๐	-	-	๑๘๐,๐๐๐
							ขนาดหนัก		(๑๕,๐๐๐x๑๒)			กำหนดเพิ่ม
๑๖๒	นายเกษมศักดิ์ แสนคำ	ม.๖	-	-	-	-	พนักงานขับเครื่องจักรกล	-	๑๘๐,๐๐๐	-	-	๑๘๐,๐๐๐
							ขนาดหนัก		(๑๕,๐๐๐x๑๒)			กำหนดเพิ่ม
๑๖๓	นายยุทธนา แผงโพธิ์	ปวส.(เทคนิคการผลิต)	-	พนักงานขับเครื่องจักรกล	-	-	พนักงานขับเครื่องจักรกล	-	๒๓๔,๙๖๐	-	-	๒๓๔,๙๖๐
				ขนาดกลาง			ขนาดกลาง		(๑๙,๕๘๐x๑๒)			
๑๖๔	นายสถิตพงษ์ งามขาว	ม.๖	-	พนักงานขับเครื่องจักรกล	-	-	พนักงานขับเครื่องจักรกล	-	๒๐๓,๘๘๐	-	-	๒๐๓,๘๘๐
				ขนาดกลาง			ขนาดกลาง		(๑๖,๙๙๐x๑๒)			
๑๖๕	นายพรศักดิ์ วิสุทธิวุฒิพงษ์	ม.๓	-	พนักงานขับเครื่องจักรกล	-	-	พนักงานขับเครื่องจักรกล	-	๒๐๒,๖๘๐	-	-	๒๐๒,๖๘๐
				ขนาดกลาง			ขนาดกลาง		(๑๖,๘๙๐x๑๒)			
๑๖๖	นายพิพัฒน์ ยาประโคน	ม.๖	-	พนักงานขับรถยนต์	-	-	พนักงานขับรถยนต์	-	๑๑๒,๘๐๐	-	๒๔,๐๐๐	๑๓๖,๘๐๐
									(๙,๔๐๐x๑๒)		(๒,๐๐๐x๑๒)	
๑๖๗	นายณัฐวุฒิ กองขุนราม	ป.๖	-	พนักงานขับรถยนต์	-	-	พนักงานขับรถยนต์	-	๑๒๗,๒๐๐	-	๒๔,๐๐๐	๑๕๑,๒๐๐
									(๑๐,๖๐๐x๑๒)		(๒,๐๐๐x๑๒)	
๑๖๘	นายคมเพชร บุตรวัด	ม.๖	-	พนักงานขับรถยนต์	-	-	พนักงานขับรถยนต์	-	๑๒๗,๒๐๐	-	๒๔,๐๐๐	๑๕๑,๒๐๐
									(๑๐,๖๐๐x๑๒)		(๒,๐๐๐x๑๒)	
	พนักงานจ้างทั่วไป											-
๑๖๙	น.ส.จุฑาทิพ ศิริมหา	ปวส. (คอมพิวเตอร์ธุรกิจ)	-	คนงาน	-	-	คนงาน	-	๑๐๘,๐๐๐	-	๒๔,๐๐๐	๑๓๒,๐๐๐
									(๙,๐๐๐x๑๒)		(๒,๐๐๐x๑๒)	
๑๗๐	นายอภิรักษ์ เสมอ	ม.๖	-	คนงาน	-	-	คนงาน	-	๑๐๘,๐๐๐	-	๒๔,๐๐๐	๑๓๒,๐๐๐
									(๙,๐๐๐x๑๒)		(๒,๐๐๐x๑๒)	

ที่	ชื่อ สกุล	คุณวุฒิ การศึกษา	กรอบอัตราเก่าเดิม			กรอบอัตรากำลังใหม่			เงินเดือน	เงินประจำ ตำแหน่ง	เงินค่าตอบแทน/ เงินเพิ่มอื่นๆ	หมายเหตุ
			เลขที่ตำแหน่ง	ตำแหน่ง	ระดับ	เลขที่ตำแหน่ง	ตำแหน่ง	ระดับ				
๑๗๑	นายวีระพล พรพิช	ม.๖	-	คนงาน	-	-	คนงาน	-	๑๐๘,๐๐๐	-	๒๔,๐๐๐	๑๓๒,๐๐๐
									(๙,๐๐๐x๑๒)		(๒,๐๐๐x๑๒)	
๑๗๒	นายธีรวัฒน์ แสงดี	ม.๖	-	คนงาน	-	-	คนงาน	-	๑๐๘,๐๐๐	-	๒๔,๐๐๐	๑๓๒,๐๐๐
									(๙,๐๐๐x๑๒)		(๒,๐๐๐x๑๒)	
๑๗๓	นายพงศธร ไพรี	ม.๖	-	คนงาน	-	-	คนงาน	-	๑๐๘,๐๐๐	-	๒๔,๐๐๐	๑๓๒,๐๐๐
									(๙,๐๐๐x๑๒)		(๒,๐๐๐x๑๒)	ปรับเกษียณและตัดโอนจาก สป
๑๗๔	นายสุรวาน สาลาโต	ม.๖	-	คนงาน	-	-	คนงาน	-	๑๐๘,๐๐๐	-	๒๔,๐๐๐	๑๓๒,๐๐๐
									(๙,๐๐๐x๑๒)		(๒,๐๐๐x๑๒)	
๑๗๕	นายวิรัชทร เครือม่วง	ม.๖	-	คนงาน	-	-	คนงาน	-	๑๐๘,๐๐๐	-	๒๔,๐๐๐	๑๓๒,๐๐๐
									(๙,๐๐๐x๑๒)		(๒,๐๐๐x๑๒)	
๑๗๖	นายธรรมบุญ ศรีอาจ	ป.๖	-	คนงาน	-	-	คนงาน	-	๑๐๘,๐๐๐	-	๒๔,๐๐๐	๑๓๒,๐๐๐
									(๙,๐๐๐x๑๒)		(๒,๐๐๐x๑๒)	
๑๗๗	ว่าง	-	-	คนงาน	-	-	คนงาน	-	๑๐๘,๐๐๐	-	๒๔,๐๐๐	๑๓๒,๐๐๐
									(๙,๐๐๐x๑๒)		(๒,๐๐๐x๑๒)	
๑๗๘	นายศราวุฒิ ทิมพา	ปวส.ไฟฟ้ากำลัง	-	คนงาน	-	-	คนงาน	-	๑๐๘,๐๐๐	-	๒๔,๐๐๐	๑๓๒,๐๐๐
									(๙,๐๐๐x๑๒)		(๒,๐๐๐x๑๒)	
๑๗๙	นายธนกร แจ่มใส	ม.๖	-	คนงาน	-	-	คนงาน	-	๑๐๘,๐๐๐	-	๒๔,๐๐๐	๑๓๒,๐๐๐
									(๙,๐๐๐x๑๒)		(๒,๐๐๐x๑๒)	
๑๘๐	นายพิทักษ์ บางพระอินทร์	ม.๖	-	คนงาน	-	-	คนงาน	-	๑๐๘,๐๐๐	-	๒๔,๐๐๐	๑๓๒,๐๐๐
									(๙,๐๐๐x๑๒)		(๒,๐๐๐x๑๒)	
๑๘๑	นายสรุจน์ เวียงสมุทร	ม.๓	-	คนงาน	-	-	คนงาน	-	๑๐๘,๐๐๐	-	๒๔,๐๐๐	๑๓๒,๐๐๐
									(๙,๐๐๐x๑๒)		(๒,๐๐๐x๑๒)	
๑๘๒	นายภักดี ไชยดี	ม.๖	-	คนงาน	-	-	คนงาน	-	๑๐๘,๐๐๐	-	๒๔,๐๐๐	๑๓๒,๐๐๐
									(๙,๐๐๐x๑๒)		(๒,๐๐๐x๑๒)	
๑๘๓	นายสุรเชษฐ์ เจียรรัมย์	ม.๖	-	คนงาน	-	-	คนงาน	-	๑๐๘,๐๐๐	-	๒๔,๐๐๐	๑๓๒,๐๐๐
									(๙,๐๐๐x๑๒)		(๒,๐๐๐x๑๒)	
๑๘๔	ว่าง	ม.๓	-	คนงาน	-	-	คนงาน	-	๑๐๘,๐๐๐	-	๒๔,๐๐๐	๑๓๒,๐๐๐
									(๙,๐๐๐x๑๒)		(๒,๐๐๐x๑๒)	
๑๘๕	นายศราวุฒิ แสงดี	ป.๖	-	คนงาน	-	-	คนงาน	-	๑๐๘,๐๐๐	-	๒๔,๐๐๐	๑๓๒,๐๐๐
									(๙,๐๐๐x๑๒)		(๒,๐๐๐x๑๒)	ปรับเกษียณจากฝ่ายก่อสร้างฯ

ที่	ชื่อ สกุล	คุณวุฒิ การศึกษา	กรอบอัตราเก่าเดิม			กรอบอัตราเก่าสิ่งใหม่			เงินเดือน	เงินประจำ ตำแหน่ง	เงินค่าตอบแทน/ เงินเพิ่มอื่นๆ	หมายเหตุ
			เลขที่ตำแหน่ง	ตำแหน่ง	ระดับ	เลขที่ตำแหน่ง	ตำแหน่ง	ระดับ				
๑๘๖	ว่าง	-	-	คนงาน	-	-	คนงาน	-	๑๐๘,๐๐๐	-	๒๔,๐๐๐	๑๓๒,๐๐๐
									(๙,๐๐๐x๑๒)		(๒,๐๐๐x๑๒)	ปรับเกลี่ยจากฝ่ายสำรวจฯ
๑๘๗	ว่าง	-	-	คนงาน	-	-	คนงาน	-	๑๐๘,๐๐๐	-	๒๔,๐๐๐	๑๓๒,๐๐๐
									(๙,๐๐๐x๑๒)		(๒,๐๐๐x๑๒)	ปรับเกลี่ยจากฝ่ายสำรวจฯ
๑๘๘	นายธีรพัฒน์ วงศ์งาม	ม.๖	-	คนสวน	-	-	คนสวน	-	๑๐๘,๐๐๐	-	๒๔,๐๐๐	๑๓๒,๐๐๐
									(๙,๐๐๐x๑๒)		(๒,๐๐๐x๑๒)	
	ฝ่ายสำรวจและออกแบบ											
๑๘๙	ว่าง	-	๖๒-๑-๐๕-๒๑๐๓-๐๐๓	นักบริหารงานช่าง	ต้น	๖๒-๑-๐๕-๒๑๐๓-๐๐๓	นักบริหารงานช่าง	ต้น	๔๖๒,๒๔๐	๑๘,๐๐๐	-	๔๘๐,๒๔๐
									(๓๘,๕๒๐x๑๒)	(๑,๕๐๐x๑๒)		ว่างเดิม
๑๙๐	ว่าง	-	๖๒-๑-๐๕-๓๗๐๑-๐๐๑	วิศวกรโยธา	ปก/ชก	๖๒-๑-๐๕-๓๗๐๑-๐๐๑	วิศวกรโยธา	ปก/ชก	๓๕๕,๓๒๐	-	-	๓๕๕,๓๒๐
									(ค่ากลางเงินเดือน)			ว่างเดิม
๑๙๑	น.ส.สิริลักษณ์ ดิเรกฤทธิ์	วศ.บ.(วิศวกรรมโยธา)	๖๒-๑-๐๕-๓๗๐๑-๐๐๓	วิศวกรโยธา	ปฏิบัติการ	๖๒-๑-๐๕-๓๗๐๑-๐๐๒	วิศวกรโยธา	ชำนาญการ	๓๒๓,๗๖๐	๔๒,๐๐๐	-	๓๖๕,๗๖๐
		วศ.ม.(วิศวกรรมโครงสร้างพื้นฐานและการบริหาร)							(๒๖,๙๘๐x๑๒)	(๓,๕๐๐x๑๒)		
๑๙๒	ว่าง	-	๖๒-๑-๐๕-๓๗๐๒-๐๐๑	สถาปนิก	ปก/ชก	๖๒-๑-๐๕-๓๗๐๒-๐๐๑	สถาปนิก	ปก/ชก	๓๕๕,๓๒๐	-	-	๓๕๕,๓๒๐
									(ค่ากลางเงินเดือน)			ว่างเดิม
๑๙๓	นางศิริพร กลิ่นขจร	ปวส.(คอมพิวเตอร์ธุรกิจ)	๖๒-๑-๐๕-๔๑๐๑-๐๐๖	เจ้าพนักงานธุรการ	ชำนาญงาน	๖๒-๑-๐๕-๔๑๐๑-๐๐๕	เจ้าพนักงานธุรการ	ชำนาญงาน	๓๑๘,๙๖๐	-	-	๓๑๘,๙๖๐
		บธ.บ.(การจัดการทั่วไป)							(๒๖,๕๘๐x๑๒)			
๑๙๔	นายอำนาจ รุ่งเรือง	ปวส.(การก่อสร้าง)	๖๒-๑-๐๕-๔๗๐๑-๐๐๒	นายช่างโยธา	ชำนาญงาน	๖๒-๑-๐๕-๔๗๐๑-๐๐๒	นายช่างโยธา	ชำนาญงาน	๓๒๙,๘๘๐	-	-	๓๒๙,๘๘๐
		เทคโนโลยีบัณฑิต (การจัดการงานก่อสร้าง)							(๒๗,๔๙๐x๑๒)			
๑๙๕	นายเกรียงศักดิ์ ศรีพล	ปวส.(การก่อสร้าง)	๖๒-๑-๐๕-๔๗๐๑-๐๐๓	นายช่างโยธา	อาวุโส	๖๒-๑-๐๕-๔๗๐๑-๐๐๓	นายช่างโยธา	อาวุโส	๓๘๒,๕๖๐	-	-	๓๘๒,๕๖๐
		เทคโนโลยีบัณฑิต (การจัดการงานก่อสร้าง)							(๓๑,๘๘๐x๑๒)			
๑๙๖	ว่าง	-	๖๒-๑-๐๕-๔๗๐๑-๐๐๔	นายช่างโยธา	ปง/ชง	๖๒-๑-๐๕-๔๗๐๑-๐๐๔	นายช่างโยธา	ปง/ชง	๒๙๗,๙๐๐	-	-	๒๙๗,๙๐๐
									(ค่ากลางเงินเดือน)			ว่างเดิม
๑๙๗	ว่าง	-	๖๒-๑-๐๕-๔๗๐๑-๐๐๕	นายช่างโยธา	ปง/ชง	๖๒-๑-๐๕-๔๗๐๑-๐๐๕	นายช่างโยธา	ปง/ชง	๒๙๗,๙๐๐	-	-	๒๙๗,๙๐๐
									(ค่ากลางเงินเดือน)			ว่างเดิม
	ลูกจ้างประจำ											
	กลุ่มงานช่าง											
๑๙๘	นายชุมวิทย์ ค้าน้ำสี	ม.๖	๓	พนักงานขับเครื่องจักรกล	-	๓	พนักงานขับเครื่องจักรกล	-	๔๒๒,๖๔๐	-	-	๔๒๒,๖๔๐
				ขนาดกลาง			ขนาดกลาง		(๓๕,๒๒๐x๑๒)			

ที่	ชื่อ สกุล	คุณวุฒิ การศึกษา	กรอบอัตรากำลังเดิม			กรอบอัตรากำลังใหม่			เงินเดือน	เงินประจำ ตำแหน่ง	เงินค่าตอบแทน/ เงินเพิ่มอื่นๆ	หมายเหตุ
			เลขที่ตำแหน่ง	ตำแหน่ง	ระดับ	เลขที่ตำแหน่ง	ตำแหน่ง	ระดับ				
	กลุ่มงานบริการพื้นฐาน											
	-	-	๘	คนงาน	-	-	-	-	-	-	-	ยุบเลิก
	พนักงานจ้างตามภารกิจ											
๑๙๙	น.ส.สมศรี ก้อยกระโทก	วท.บ.(ออกแบบผลิตภัณฑ์ฯ)	-	ผู้ช่วยเจ้าพนักงานธุรการ	-	-	ผู้ช่วยเจ้าพนักงานธุรการ	-	๒๗๒,๘๘๐	-	-	๒๗๒,๘๘๐
									(๒๒,๗๔๐x๑๒)			
๒๐๐	น.ส.ทิวาพร อำนาจะ	ปวส.(การบัญชี)	-	ผู้ช่วยเจ้าพนักงานการเงินและบัญชี	-	-	ผู้ช่วยเจ้าพนักงานการเงินและบัญชี	-	๑๕๖,๒๔๐	-	๑๘,๙๖๐	๑๗๕,๒๐๐
									(๑๓,๐๒๐x๑๒)		(๑,๕๘๐x๑๒)	
๒๐๑	ว่าง	-	-	-	-	-	ผู้ช่วยนายช่างโยธา	-	๑๓๘,๐๐๐	-	๒๔,๐๐๐	๑๖๒,๐๐๐
									(๑๑,๕๐๐x๑๒)		(๒,๐๐๐x๑๒)	กำหนดเพิ่ม
๒๐๒	นายณัฐภา เลหาสินบุรีรักษ์	ปวส.(ช่างก่อสร้าง)	-	ผู้ช่วยนายช่างเขียนแบบ	-	-	ผู้ช่วยนายช่างเขียนแบบ	-	๑๙๗,๘๘๐	-	-	๑๙๗,๘๘๐
									(๑๖,๔๙๐x๑๒)			
๒๐๓	นายอนวัช ฑาคะรัญ	ปวส.(เทคนิคการก่อสร้าง)	-	ผู้ช่วยนายช่างเขียนแบบ	-	-	ผู้ช่วยนายช่างเขียนแบบ	-	๒๔๘,๗๖๐	-	-	๒๔๘,๗๖๐
									(๒๐,๗๓๐x๑๒)			
๒๐๔	นายพิบูลย์ วันเพ็ญ	ม.๓	-	พนักงานขับรถยนต์	-	-	พนักงานขับรถยนต์	-	๑๕๕,๑๖๐	-	๒๐,๐๔๐	๑๗๕,๒๐๐
									(๑๒,๙๓๐x๑๒)		(๑,๖๗๐x๑๒)	
๒๐๕	นายสมศักดิ์ กองขุนราม	ม.๖	-	พนักงานขับรถยนต์	-	-	พนักงานขับรถยนต์	-	๑๓๒,๒๔๐	-	๒๔,๐๐๐	๑๕๖,๒๔๐
									(๑๑,๐๒๐x๑๒)		(๒,๐๐๐x๑๒)	
	พนักงานจ้างทั่วไป											
๒๐๖	ว่าง	-	-	คนงาน	-	-	คนงาน	-	๑๐๘,๐๐๐	-	๒๔,๐๐๐	๑๓๒,๐๐๐
									(๙,๐๐๐x๑๒)		(๒,๐๐๐x๑๒)	
๒๐๗	นายมนตรี สุวรรณศรี	ปวช.(ไฟฟ้ากำลัง)	-	คนงาน	-	-	คนงาน	-	๑๐๘,๐๐๐	-	๒๔,๐๐๐	๑๓๒,๐๐๐
									(๙,๐๐๐x๑๒)		(๒,๐๐๐x๑๒)	
๒๐๘	นายจักรินทร์ ผสมศรี	ม.๖	-	คนงาน	-	-	คนงาน	-	๑๐๘,๐๐๐	-	๒๔,๐๐๐	๑๓๒,๐๐๐
									(๙,๐๐๐x๑๒)		(๒,๐๐๐x๑๒)	
๒๐๙	นายขวัญจร เอื้อการ	ม.๓	-	คนงาน	-	-	คนงาน	-	๑๐๘,๐๐๐	-	๒๔,๐๐๐	๑๓๒,๐๐๐
									(๙,๐๐๐x๑๒)		(๒,๐๐๐x๑๒)	
๒๑๐	ว่าง	-	-	คนงาน	-	-	คนงาน	-	๑๐๘,๐๐๐	-	๒๔,๐๐๐	๑๓๒,๐๐๐
									(๙,๐๐๐x๑๒)		(๒,๐๐๐x๑๒)	ปรับเกลี้ยจากฝ่ายก่อสร้างฯ
๒๑๑	นางวิรัตน์ บุตรวัด	ป.๖	-	คนงาน	-	-	คนงาน	-	๑๐๘,๐๐๐	-	๒๔,๐๐๐	๑๓๒,๐๐๐
									(๙,๐๐๐x๑๒)		(๒,๐๐๐x๑๒)	ปรับเกลี้ยจากฝ่ายก่อสร้างฯ

ที่	ชื่อ สกุล	คุณวุฒิ การศึกษา	กรอบอัตราเก่าเดิม			กรอบอัตราเก่าใหม่			เงินเดือน	เงินประจำ ตำแหน่ง	เงินค่าตอบแทน/ เงินเพิ่มอื่นๆ	หมายเหตุ
			เลขที่ตำแหน่ง	ตำแหน่ง	ระดับ	เลขที่ตำแหน่ง	ตำแหน่ง	ระดับ				
๒๑๒	นายกมล เครือจิต	ป.๖	-	คนงาน	-	-	คนงาน	-	๑๐๘,๐๐๐	-	๒๔,๐๐๐	๑๓๒,๐๐๐
									(๙,๐๐๐x๑๒)		(๒,๐๐๐x๑๒)	ปรับแก้จากฝ่ายเครื่องจักรกล
๒๑๓	น.ส.กนกวรรณ ไพรี	ม.๖	-	คนงาน	-	-	คนงาน	-	๑๐๘,๐๐๐	-	๒๔,๐๐๐	๑๓๒,๐๐๐
									(๙,๐๐๐x๑๒)		(๒,๐๐๐x๑๒)	ปรับแก้จากฝ่ายเครื่องจักรกล
	ฝ่ายก่อสร้างและซ่อมบำรุง											
๒๑๔	ว่าง	วศ.บ.(วิศวกรรมโยธา)	๖๒-๑-๐๕-๒๑๐๓-๐๐๔	นักบริหารงานช่าง	ต้น	๖๒-๑-๐๕-๒๑๐๓-๐๐๔	นักบริหารงานช่าง	ต้น	๔๔๒,๓๒๐	๑๘,๐๐๐	-	๔๖๐,๓๒๐
									(๓๖,๘๖๐x๑๒)	(๑,๕๐๐x๑๒)		ว่างเดิม
๒๑๕	ว่าง	-	๖๒-๑-๐๕-๓๗๐๑-๐๐๒	วิศวกรโยธา	ปก/ชก	๖๒-๑-๐๕-๓๗๐๑-๐๐๓	วิศวกรโยธา	ปก/ชก	๓๕๕,๓๒๐	-	-	๓๕๕,๓๒๐
									(ค่ากลางเงินเดือน)			ว่างเดิม
๒๑๖	น.ส.วารุณี ยูหะประโคน	ศศ.บ.(ภาษาอังกฤษ)	๖๒-๑-๐๕-๔๑๐๑-๐๐๗	เจ้าพนักงานธุรการ	ปฏิบัติงาน	๖๒-๑-๐๕-๔๑๐๑-๐๐๖	เจ้าพนักงานธุรการ	ปฏิบัติงาน	๒๐๓,๕๒๐	-	-	๒๐๓,๕๒๐
									(๑๖,๙๖๐x๑๒)			
๒๑๗	นายธรรมรัตน์ แซมโคกกรวด	ปวส.(ก่อสร้าง)	๖๒-๑-๐๕-๔๗๐๑-๐๐๖	นายช่างโยธา	อาวุโส	๖๒-๑-๐๕-๔๗๐๑-๐๐๖	นายช่างโยธา	อาวุโส	๔๔๘,๙๒๐	-	-	๔๔๘,๙๒๐
		รป.บ.(การปกครองท้องถิ่น)							(๓๗,๔๑๐x๑๒)			
๒๑๘	ว่าง	-	๖๒-๑-๐๕-๔๗๐๑-๐๐๗	นายช่างโยธา	ปฏิบัติงาน	๖๒-๑-๐๕-๔๗๐๑-๐๐๗	นายช่างโยธา	ปง/ชง	๑๗๔,๘๘๐	-	๓๖๐	๑๗๕,๒๐๐
									(๑๔,๕๗๐x๑๒)		(๓๐x๑๒)	
๒๑๙	ว่าง	-	๖๒-๑-๐๕-๔๗๐๑-๐๐๘	นายช่างโยธา	ปง/ชง	๖๒-๑-๐๕-๔๗๐๑-๐๐๘	นายช่างโยธา	ปง/ชง	๒๙๗,๙๐๐	-	-	๒๙๗,๙๐๐
									(ค่ากลางเงินเดือน)			ว่างเดิม
	ลูกจ้างประจำ											
	กลุ่มงานช่าง											
๒๒๐	นายไพโรจน์ กล่อมกระโทก	บธ.บ.(การจัดการทั่วไป)	๗	พนักงานขับเครื่องจักรกล	-	๗	พนักงานขับเครื่องจักรกล	-	๔๑๖,๑๖๐	-	-	๔๑๖,๑๖๐
				ขนาดกลาง			ขนาดกลาง		(๓๔,๖๘๐x๑๒)			
๒๒๑	นายบุญแทน โสมศรี	ป.๔	๓ ๐๐๐๔	พนักงานขับเครื่องจักรกล	-	๓ ๐๐๐๔	พนักงานขับเครื่องจักรกล	-	๔๖๘,๖๐๐	-	-	๔๖๘,๖๐๐
				ขนาดกลาง			ขนาดกลาง		(๓๙,๐๕๐x๑๒)			
๒๒๒	นายมงคล รัชนิกร	ม.๖	๓ ๐๐๐๗	พนักงานขับเครื่องจักรกล	-	๓ ๐๐๐๗	พนักงานขับเครื่องจักรกล	-	๔๙๙,๓๒๐	-	๙,๙๘๔	๕๐๙,๓๐๔
				ขนาดหนัก			ขนาดหนัก		(๔๑,๖๑๐x๑๒)		(๘๓๒x๑๒)	
	พนักงานจ้างตามภารกิจ											
๒๒๓	นายปิยวิทย์ คนชื่อ	วศ.บ.(วิศวกรรมโยธา)	-	ผู้ช่วยวิศวกรโยธา	-	-	ผู้ช่วยวิศวกรโยธา	-	๒๙๓,๑๖๐	-	-	๒๙๓,๑๖๐
									(๒๔,๔๓๐x๑๒)			
๒๒๔	นายฉัตรชัย กลิ่นขจร	ปวส.(การจัดการทรัพยากรมนุษย์)	-	-	-	-	ผู้ช่วยเจ้าพนักงานธุรการ	-	๑๓๘,๐๐๐	-	๒๔,๐๐๐	๑๖๒,๐๐๐
									(๑๑,๕๐๐x๑๒)		(๒,๐๐๐x๑๒)	กำหนดเพิ่ม

ที่	ชื่อ สกุล	คุณวุฒิ การศึกษา	กรอบอัตราเก่าเดิม			กรอบอัตรากำลังใหม่			เงินเดือน	เงินประจำ ตำแหน่ง	เงินค่าตอบแทน/ เงินเพิ่มอื่นๆ	หมายเหตุ
			เลขที่ตำแหน่ง	ตำแหน่ง	ระดับ	เลขที่ตำแหน่ง	ตำแหน่ง	ระดับ				
๒๒๕	นายสกล มูลเกษร	ปวส.(ช่างก่อสร้าง)	-	ผู้ช่วยนายช่างโยธา	-	-	ผู้ช่วยนายช่างโยธา	-	๒๘๒,๑๒๐	-	๑๑,๒๘๐	๒๙๓,๔๐๐
									(๒๓,๕๑๐x๑๒)		(๙๔๐x๑๒)	
๒๒๖	นายณัฐภัทร พูลสวัสดิ์	ปวส.(เทคนิคการก่อสร้าง)	-	ผู้ช่วยนายช่างโยธา	-	-	ผู้ช่วยนายช่างโยธา	-	๒๓๔,๓๖๐	-	-	๒๓๔,๓๖๐
									(๑๙,๕๓๐x๑๒)			
๒๒๗	นายสถิตย์ ไวนุสิทธิ์	อส.บ.(การบริหารงานก่อสร้าง)	-	ผู้ช่วยนายช่างโยธา	-	-	ผู้ช่วยนายช่างโยธา	-	๑๔๙,๕๒๐	-	๒๔,๐๐๐	๑๗๓,๕๒๐
									(๑๒,๔๖๐x๑๒)		(๒,๐๐๐x๑๒)	
๒๒๘	น.ส.ศุภลักษณ์ ละสา	ปวส.(ช่างก่อสร้าง)	-	-	-	-	ผู้ช่วยนายช่างโยธา	-	๑๓๘,๐๐๐	-	๒๔,๐๐๐	๑๖๒,๐๐๐
									(๑๑,๕๐๐x๑๒)		(๒,๐๐๐x๑๒)	กำหนดเพิ่ม
๒๒๙	นายจรัส มานูจำ	ป.๖	-	พนักงานขับเครื่องจักรกล	-	-	พนักงานขับเครื่องจักรกล	-	๒๔๔,๓๒๐	-	-	๒๔๔,๓๒๐
				ขนาดหนัก			ขนาดหนัก		(๒๐,๓๖๐x๑๒)			
๒๓๐	นายอาทิตย์ น้อยมณี	ม.๓	-	พนักงานขับเครื่องจักรกล	-	-	พนักงานขับเครื่องจักรกล	-	๒๔๓,๐๐๐	-	-	๒๔๓,๐๐๐
				ขนาดหนัก			ขนาดหนัก		(๒๐,๒๕๐x๑๒)			
๒๓๑	นายศรชัย จันทรวง	ม.๖	-	พนักงานขับเครื่องจักรกล	-	-	พนักงานขับเครื่องจักรกล	-	๒๓๒,๕๖๐	-	-	๒๓๒,๕๖๐
				ขนาดกลาง			ขนาดกลาง		(๑๙,๓๘๐x๑๒)			
๒๓๒	นายวิชัย แสนสนิท	ป.๖	-	พนักงานขับเครื่องจักรกล	-	-	พนักงานขับเครื่องจักรกล	-	๒๓๒,๕๖๐	-	-	๒๓๒,๕๖๐
				ขนาดกลาง			ขนาดกลาง		(๑๙,๓๘๐x๑๒)			
๒๓๓	นายสุทิน มานูจำ	ม.๓	-	พนักงานขับเครื่องจักรกล	-	-	พนักงานขับเครื่องจักรกล	-	๒๓๒,๕๖๐	-	-	๒๓๒,๕๖๐
				ขนาดกลาง			ขนาดกลาง		(๑๙,๓๘๐x๑๒)			
๒๓๔	นายชัยสิทธิ์ จีบเกาะ	ป.๖	-	พนักงานขับรถยนต์	-	-	พนักงานขับรถยนต์	-	๑๔๖,๘๘๐	-	๒๔,๐๐๐	๑๗๐,๘๘๐
									(๑๒,๒๔๐x๑๒)		(๒,๐๐๐x๑๒)	
๒๓๕	นายวีรยุทธ ชำหิพนันท์	ม.๖	-	พนักงานขับรถยนต์	-	-	พนักงานขับรถยนต์	-	๑๔๕,๒๐๐	-	๒๔,๐๐๐	๑๖๙,๒๐๐
									(๑๒,๑๐๐x๑๒)		(๒,๐๐๐x๑๒)	
	พนักงานจ้างทั่วไป											
๒๓๖	นายศภัทร มานูจำ	ปวส. (อิเล็กทรอนิกส์)	-	คนงาน	-	-	คนงาน	-	๑๐๘,๐๐๐	-	๒๔,๐๐๐	๑๓๒,๐๐๐
									(๙,๐๐๐x๑๒)		(๒,๐๐๐x๑๒)	
๒๓๗	นายนิติภูมิ งามขำ	ปวส. (ไฟฟ้า)	-	คนงาน	-	-	คนงาน	-	๑๐๘,๐๐๐	-	๒๔,๐๐๐	๑๓๒,๐๐๐
									(๙,๐๐๐x๑๒)		(๒,๐๐๐x๑๒)	ว่างเดิม
๒๓๘	นายเจษฎารินทร์ ชื่นนิยม	ม.๓	-	คนงาน	-	-	คนงาน	-	๑๐๘,๐๐๐	-	๒๔,๐๐๐	๑๓๒,๐๐๐
									(๙,๐๐๐x๑๒)		(๒,๐๐๐x๑๒)	ว่างเดิม

ที่	ชื่อ สกุล	คุณวุฒิ การศึกษา	กรอบอัตราเก่าเดิม			กรอบอัตรากำลังใหม่			เงินเดือน	เงินประจำ ตำแหน่ง	เงินค่าตอบแทน/ เงินเพิ่มอื่นๆ	หมายเหตุ
			เลขที่ตำแหน่ง	ตำแหน่ง	ระดับ	เลขที่ตำแหน่ง	ตำแหน่ง	ระดับ				
๒๓๙	ว่าง	-	-	คนงาน	-	-	คนงาน	-	๑๐๘,๐๐๐	-	๒๔,๐๐๐	๑๓๒,๐๐๐
									(๙,๐๐๐x๑๒)		(๒,๐๐๐x๑๒)	
๒๔๐	นายธนวิ ภูหมื่นไวย	ปวช.(การตลาด)	-	คนงาน	-	-	คนงาน	-	๑๐๘,๐๐๐	-	๒๔,๐๐๐	๑๓๒,๐๐๐
									(๙,๐๐๐x๑๒)		(๒,๐๐๐x๑๒)	
๒๔๑	นายประยูทธ์ เงินประสม	ป.๖	-	คนงาน	-	-	คนงาน	-	๑๐๘,๐๐๐	-	๒๔,๐๐๐	๑๓๒,๐๐๐
									(๙,๐๐๐x๑๒)		(๒,๐๐๐x๑๒)	
๒๔๒	ว่าง	-	-	คนงาน	-	-	คนงาน	-	๑๐๘,๐๐๐	-	๒๔,๐๐๐	๑๓๒,๐๐๐
									(๙,๐๐๐x๑๒)		(๒,๐๐๐x๑๒)	
๒๔๓	นายันทวัฒน์ ดีเสียง	ม.๖	-	คนงาน	-	-	คนงาน	-	๑๐๘,๐๐๐	-	๒๔,๐๐๐	๑๓๒,๐๐๐
									(๙,๐๐๐x๑๒)		(๒,๐๐๐x๑๒)	
๒๔๔	นายสมศักดิ์ ไชยดี	ม.๖	-	คนงาน	-	-	คนงาน	-	๑๐๘,๐๐๐	-	๒๔,๐๐๐	๑๓๒,๐๐๐
									(๙,๐๐๐x๑๒)		(๒,๐๐๐x๑๒)	
๒๔๕	นายปิยวัฒน์ มะลิวัลย์	ปวช.(ช่างไฟฟ้ากำลัง)	-	คนงาน	-	-	คนงาน	-	๑๐๘,๐๐๐	-	๒๔,๐๐๐	๑๓๒,๐๐๐
									(๙,๐๐๐x๑๒)		(๒,๐๐๐x๑๒)	
๒๔๖	นายสมชาย โสภา	ม.๓	-	คนงาน	-	-	คนงาน	-	๑๐๘,๐๐๐	-	๒๔,๐๐๐	๑๓๒,๐๐๐
									(๙,๐๐๐x๑๒)		(๒,๐๐๐x๑๒)	
๒๔๗	นายชัยณรงค์ บุญเลิศ	ป.๖	-	คนงาน	-	-	คนงาน	-	๑๐๘,๐๐๐	-	๒๔,๐๐๐	๑๓๒,๐๐๐
									(๙,๐๐๐x๑๒)		(๒,๐๐๐x๑๒)	
๒๔๘	นายบุญฤทธิ์ เทพรักษา	ม.๓	-	คนงาน	-	-	คนงาน	-	๑๐๘,๐๐๐	-	๒๔,๐๐๐	๑๓๒,๐๐๐
๒๔๙	นายวีรัญญ์ สงวนไว้	ป.๕	-	คนงาน	-	-	คนงาน	-	๑๐๘,๐๐๐	-	๒๔,๐๐๐	๑๓๒,๐๐๐
									(๙,๐๐๐x๑๒)		(๒,๐๐๐x๑๒)	ปรับเกลี่ยจากฝ่ายสำรวจฯ
๒๕๐	นายวัชร โสภา	ป.๖	-	คนสวน	-	-	คนสวน	-	๑๐๘,๐๐๐	-	๒๔,๐๐๐	๑๓๒,๐๐๐
									(๙,๐๐๐x๑๒)		(๒,๐๐๐x๑๒)	ปรับเกลี่ยจากฝ่ายเครื่องจักรกลฯ
	กองสาธารณสุข											
๒๕๑	ว่าง	-	๖๒-๑-๐๖-๒๑๐๔-๐๐๑	นักบริหารงานสาธารณสุข	กลาง	๖๒-๑-๐๖-๒๑๐๔-๐๐๑	นักบริหารงานสาธารณสุข	กลาง	๕๓๘,๒๐๐	๖๗,๒๐๐	๖๗,๒๐๐	๖๗๒,๖๐๐
				และสิ่งแวดล้อม			และสิ่งแวดล้อม		(ค่ากลางเงินเดือน)	(๕,๖๐๐x๑๒)	(๕,๖๐๐x๑๒)	ว่างเดิม
	ฝ่ายบริหารงานสาธารณสุข											
๒๕๒	ว่าง	-	๖๒-๑-๐๖-๒๑๐๔-๐๐๒	นักบริหารงานสาธารณสุข	ต้น	๖๒-๑-๐๖-๒๑๐๔-๐๐๒	นักบริหารงานสาธารณสุข	ต้น	๓๙๓,๖๐๐	๑๘,๐๐๐	-	๔๑๑,๖๐๐
				และสิ่งแวดล้อม			และสิ่งแวดล้อม		(ค่ากลางเงินเดือน)	(๑,๕๐๐x๑๒)		ว่างเดิม

ที่	ชื่อ สกุล	คุณวุฒิ การศึกษา	กรอบอัตราเก่าเดิม			กรอบอัตราค่าจ้างใหม่			เงินเดือน	เงินประจำ ตำแหน่ง	เงินค่าตอบแทน/ เงินเพิ่มอื่นๆ	หมายเหตุ
			เลขที่ตำแหน่ง	ตำแหน่ง	ระดับ	เลขที่ตำแหน่ง	ตำแหน่ง	ระดับ				
๒๕๓	น.ส.อนงค์นาถ ฉออ่อนจั้งหรีด	วท.บ.(พัฒนามลิตภณท์ อุตสาหกรรมเกษตร)	๖๒-๑-๐๖-๓๑๐๑-๐๐๙	นักจัดการงานทั่วไป	ปฏิบัติการ	๖๒-๑-๐๖-๓๑๐๑-๐๑๔	นักจัดการงานทั่วไป	ชำนาญการ	๒๙๓,๘๘๐	-	-	๒๙๓,๘๘๐
									(๒๔,๔๙๐x๑๒)			
๒๕๔	น.ส.นัชชฎา พลแก้ว	สาธารณสุขศาสตรบัณฑิต	๖๒-๑-๐๖-๓๖๐๑-๐๐๑	นักวิชาการสาธารณสุข	ปก/ชก	๖๒-๑-๐๖-๓๖๐๑-๐๐๑	นักวิชาการสาธารณสุข	ปฏิบัติการ	๓๑๒,๙๖๐	-	-	๓๑๒,๙๖๐
									(๒๖,๐๘๐x๑๒)			
๒๕๕	น.ส.นัชชฎา มงคลพันธ์	ปวส.(คอมพิวเตอร์ธุรกิจ)	๖๒-๑-๐๖-๔๑๐๑-๐๐๘	เจ้าพนักงานธุรการ	ปฏิบัติงาน	๖๒-๑-๐๖-๔๑๐๑-๐๐๗	เจ้าพนักงานธุรการ	ปฏิบัติงาน	๑๙๖,๐๘๐	-	-	๑๙๖,๐๘๐
									(๑๖,๓๔๐x๑๒)			
๒๕๖	ว่าง	-	๖๒-๑-๐๖-๔๖๐๑-๐๐๑	เจ้าพนักงานสาธารณสุข	ปฏิบัติงาน	๖๒-๑-๐๖-๔๖๐๑-๐๐๑	เจ้าพนักงานสาธารณสุข	ปง/ชง	๒๕๔,๒๘๐	-	-	๒๕๔,๒๘๐
									(๒๑,๑๙๐x๑๒)			
	พนักงานจ้างตามภารกิจ											
๒๕๗	น.ส.นิลรัตน์ แก้วเหง้าศรี	ส.บ.(อนามัยชุมชน)	-	ผู้ช่วยนักวิชาการสาธารณสุข	-	-	ผู้ช่วยนักวิชาการสาธารณสุข	-	๒๐๓,๖๔๐	-	-	๒๐๓,๖๔๐
									(๑๖,๙๗๐x๑๒)			
๒๕๘	น.ส.สุชาดา ราชปัญญา	วท.บ.(สาธารณสุขชุมชน)	-	ผู้ช่วยนักวิชาการสาธารณสุข	-	-	ผู้ช่วยนักวิชาการสาธารณสุข	-	๒๐๕,๐๘๐	-	-	๒๐๕,๐๘๐
									(๑๗,๐๙๐x๑๒)			
๒๕๙	นายธีระศักดิ์ ดินะรักษ์	ม.๖	-	พนักงานขับรถยนต์	-	-	พนักงานขับรถยนต์	-	๑๓๒,๙๖๐	-	๒๔,๐๐๐	๑๓๒,๙๖๐
									(๑๑,๐๘๐x๑๒)		(๒,๐๐๐x๑๒)	
	ฝ่ายบริการสาธารณสุข											
๒๖๐	ว่าง	-	๖๒-๑-๐๖-๒๑๐๔-๐๐๔	นักบริหารงานสาธารณสุข	ต้น	๖๒-๑-๐๖-๒๑๐๔-๐๐๔	นักบริหารงานสาธารณสุข	ต้น	๓๙๓,๖๐๐	๑๘,๐๐๐	-	๔๑๑,๖๐๐
				และสิ่งแวดล้อม			และสิ่งแวดล้อม		(ค่ากลางเงินเดือน)	(๑,๕๐๐x๑๒)		ว่างเดิม
๒๖๑	ว่าง	-	๖๒-๑-๐๖-๓๖๐๑-๐๐๑	เภสัชกร	ปก/ชก	๖๒-๑-๐๖-๓๖๐๑-๐๐๓	นักวิชาการสาธารณสุข	ปก/ชก	๓๕๕,๓๒๐	-	-	๓๕๕,๓๒๐
									(ค่ากลางเงินเดือน)			ปรับเกลี่ยจากเภสัชกร
๒๖๒	ว่าง	-	๖๒-๑-๐๖-๓๖๐๒-๐๐๔	พยาบาลวิชาชีพ	ชำนาญการ	๖๒-๑-๐๖-๓๖๐๒-๐๐๔	พยาบาลวิชาชีพ	ปก/ชก	๓๙๗,๘๘๐	๔๒,๐๐๐	-	๔๓๙,๘๘๐
									(๖๖,๔๙๐x๑๒)	(๓,๕๐๐x๑๒)		(รับเงินเดือน ขพ)
๒๖๓	ว่าง	-	-	-	-	๖๒-๑-๐๖-๓๖๐๒-๐๐๖	พยาบาลวิชาชีพ	ปก/ชก	๓๕๕,๓๒๐	-	-	๓๕๕,๓๒๐
									(ค่ากลางเงินเดือน)			กำหนดเพิ่ม
๒๖๔	นายอารินทร์ ฝามัน	วิทยาศาสตร์บัณฑิต (กายภาพบำบัด)	๖๒-๑-๐๖-๓๖๑๕-๐๐๑	นายแพทย์	ปก/ชก	๖๒-๑-๐๖-๓๖๑๓-๐๐๑	นักกายภาพบำบัด	ชำนาญการ	๓๑๑,๖๔๐	๔๒,๐๐๐	-	๓๕๓,๖๔๐
									(๒๕,๙๗๐x๑๒)	(๓,๕๐๐x๑๒)		ปรับเกลี่ยจากนายแพทย์
๒๖๕	นายชิวานนท์ เทพบุตรดา	การแพทย์แผนไทยบัณฑิต (การแพทย์แผนไทย)	-	-	-	๖๒-๑-๐๖-๓๖๑๕-๐๐๑	แพทย์แผนไทย	ชำนาญการ	๓๔๙,๓๒๐	๔๒,๐๐๐	-	๓๙๑,๓๒๐
									(๒๙,๑๑๐x๑๒)	(๓,๕๐๐x๑๒)		กำหนดเพิ่ม
๒๖๖	ว่าง	-	-	-	-	๖๒-๑-๐๖-๓๖๑๕-๐๐๒	แพทย์แผนไทย	ปก/ชก	๓๕๕,๓๒๐	-	-	๓๕๕,๓๒๐
									(ค่ากลางเงินเดือน)			กำหนดเพิ่ม

ที่	ชื่อ สกุล	คุณวุฒิ การศึกษา	กรอบอัตราเก่าเดิม			กรอบอัตราเก่าใหม่			เงินเดือน	เงินประจำ ตำแหน่ง	เงินค่าตอบแทน/ เงินเพิ่มอื่นๆ	หมายเหตุ
			เลขที่ตำแหน่ง	ตำแหน่ง	ระดับ	เลขที่ตำแหน่ง	ตำแหน่ง	ระดับ				
๒๖๗	นายชัยพฤษชัย เจริญจิตต์	วท.บ.(เทคนิคการแพทย์)	๖๒-๑-๐๖-๓๖๐๙-๐๐๑	นักเทคนิคการแพทย์	ชำนาญการ	๖๒-๑-๐๖-๓๖๐๙-๐๐๑	นักเทคนิคการแพทย์	ชำนาญการพิเศษ	๕๖๘,๕๖๐	๖๗,๒๐๐	๔๒,๐๐๐	๖๗๗,๗๖๐
									(๔๗,๓๘๐x๑๒)	(๕,๖๐๐x๑๒)	(๓,๕๐๐x๑๒)	
๒๖๘	ว่าง	-	๖๒-๑-๐๖-๔๑๐๑-๐๐๑	เจ้าพนักงานธุรการ	ปฏิบัติงาน	๖๒-๑-๐๖-๔๑๐๑-๐๐๙	เจ้าพนักงานธุรการ	ปง/ชง	๑๙๖,๐๘๐	-	-	๑๙๖,๐๘๐
									(๑๖,๓๔๐x๑๒)			
๒๖๙	ว่าง	-	-	-	-	๖๒-๑-๐๖-๔๑๐๓-๐๐๑	เจ้าพนักงานเวชสถิติ	ปง/ชง	๒๙๗,๙๐๐	-	-	๒๙๗,๙๐๐
									(ค่ากลางเงินเดือน)			กำหนดเพิ่ม
๒๗๐	ว่าง	-	-	-	-	๖๒-๑-๐๖-๔๖๐๙-๐๐๑	เจ้าพนักงานทันตสาธารณสุข	ปง/ชง	๒๙๗,๙๐๐	-	-	๒๙๗,๙๐๐
									(ค่ากลางเงินเดือน)			กำหนดเพิ่ม
	พนักงานจ้างตามภารกิจ											
๒๗๑	นายปิยะศักดิ์ อภิษฎารัตน์	ทล.บ.(เทคโนโลยีสารสนเทศ)	-	ผู้ช่วยนักวิชาการคอมพิวเตอร์	-	-	ผู้ช่วยนักวิชาการคอมพิวเตอร์	-	๒๐๓,๖๔๐	-	-	๒๐๓,๖๔๐
									(๑๖,๙๗๐x๑๒)			
๒๗๒	ว่าที่ ร.ต.หญิง ขนกวจี จ้อยสำเนา	วท.บ.(อนามัยสิ่งแวดล้อม)	-	ผู้ช่วยนักวิชาการสาธารณสุข	-	-	ผู้ช่วยนักวิชาการสาธารณสุข	-	๑๙๔,๘๘๐	-	-	๑๙๔,๘๘๐
									(๑๖,๒๔๐x๑๒)			
๒๗๓	น.ส.นันทิศา ขานวงศ์	วท.บ.(การส่งเสริมสุขภาพ)	-	ผู้ช่วยนักวิชาการสาธารณสุข	-	-	ผู้ช่วยนักวิชาการสาธารณสุข	-	๒๐๓,๖๔๐	-	-	๒๐๓,๖๔๐
									(๑๖,๙๗๐x๑๒)			
๒๗๔	น.ส.มัลลิกา สอดสี	ส.บ.(สาธารณสุขศาสตร์)	-	ผู้ช่วยนักวิชาการสาธารณสุข	-	-	ผู้ช่วยนักวิชาการสาธารณสุข	-	๒๑๒,๑๖๐	-	-	๒๑๒,๑๖๐
									(๑๗,๖๘๐x๑๒)			
๒๗๕	น.ส.อภาวรรณ ปิจดุรัส	ส.บ.(สาธารณสุขศาสตร์)	-	ผู้ช่วยนักวิชาการสาธารณสุข	-	-	ผู้ช่วยนักวิชาการสาธารณสุข	-	๒๐๕,๐๘๐	-	-	๒๐๕,๐๘๐
									(๑๗,๐๙๐x๑๒)			
๒๗๖	ว่าง	-	-	-	-	-	ผู้ช่วยแพทย์แผนไทย	-	๑๘๐,๐๐๐	-	-	๑๘๐,๐๐๐
									(๑๕,๐๐๐x๑๒)			กำหนดเพิ่ม
๒๗๗	ว่าง	-	-	-	-	-	ผู้ช่วยแพทย์แผนไทย	-	๑๘๐,๐๐๐	-	-	๑๘๐,๐๐๐
									(๑๕,๐๐๐x๑๒)			กำหนดเพิ่ม
๒๗๘	นายยุทธนา เทียมทัน	ปวส.(ช่างไฟฟ้ากำลัง)	-	พนักงานขับรถยนต์	-	-	พนักงานขับรถยนต์	-	๑๓๒,๒๔๐	-	๒๔,๐๐๐	๑๓๒,๒๔๐
									(๑๑,๐๒๐x๑๒)		(๒,๐๐๐x๑๒)	
๒๗๙	นายรัตนพล พรพิช	ม.๓	-	พนักงานขับรถยนต์	-	-	พนักงานขับรถยนต์	-	๑๓๒,๒๔๐	-	๒๔,๐๐๐	๑๓๒,๒๔๐
									(๑๑,๐๒๐x๑๒)		(๒,๐๐๐x๑๒)	
	พนักงานจ้างทั่วไป											
๒๘๐	ว่าง	-	-	-	-	-	คนงาน	-	๑๐๘,๐๐๐	-	๑๒,๐๐๐	๑๒๐,๐๐๐
									(๙,๐๐๐x๑๒)		(๑,๐๐๐x๑๒)	กำหนดเพิ่ม

ที่	ชื่อ สกุล	คุณวุฒิ การศึกษา	กรอบอัตราเก่าเดิม			กรอบอัตรากำลังใหม่			เงินเดือน	เงินประจำ ตำแหน่ง	เงินค่าตอบแทน/ เงินเพิ่มอื่นๆ	หมายเหตุ
			เลขที่ตำแหน่ง	ตำแหน่ง	ระดับ	เลขที่ตำแหน่ง	ตำแหน่ง	ระดับ				
๒๘๑	ว่าง	-	-	-	-	-	คนงาน	-	๑๐๘,๐๐๐	-	๑๒,๐๐๐	๑๒๐,๐๐๐
									(๙,๐๐๐x๑๒)		(๑,๐๐๐x๑๒)	กำหนดเพิ่ม
	ฝ่ายป้องกันและควบคุมโรค											
๒๘๒	ว่าง	-	๖๒-๑-๐๖-๒๑๐๔-๐๐๓	นักบริหารงานสาธารณสุข และสิ่งแวดล้อม	ต้น	๖๒-๑-๐๖-๒๑๐๔-๐๐๓	นักบริหารงานสาธารณสุข และสิ่งแวดล้อม	ต้น	๓๙๓,๖๐๐	๑๘,๐๐๐	-	๔๑๑,๖๐๐
									(ค่ากลางเงินเดือน)	(๑,๕๐๐x๑๒)		ว่างเดิม
๒๘๓	นายนิเวศร สมดี	ส.บ.(สาธารณสุขศาสตร์)	๖๒-๑-๐๖-๓๖๐๑-๐๐๒	นักวิชาการสาธารณสุข	ปก/ชก	๖๒-๑-๐๖-๓๖๐๑-๐๐๒	นักวิชาการสาธารณสุข	ปฏิบัติการ	๔๒๒,๖๔๐	-	-	๔๒๒,๖๔๐
									(๓๕,๒๒๐x๑๒)			ว่างเดิม
๒๘๔	ว่าง	-	-	-	-	๖๒-๑-๐๖-๓๖๐๗-๐๐๑	นักวิชาการสิ่งแวดล้อม	ปก/ชก	๓๕๕,๓๒๐	-	-	๓๕๕,๓๒๐
									(ค่ากลางเงินเดือน)			กำหนดเพิ่ม
	พนักงานจ้างตามภารกิจ											
๒๘๕	นางวิษญาพร บุรีเทศน์	วท.บ.(อาชีวอนามัยและ ความปลอดภัย)	-	ผู้ช่วยนักวิชาการสาธารณสุข	-	-	ผู้ช่วยนักวิชาการสาธารณสุข	-	๒๐๓,๘๘๐	-	-	๒๐๓,๘๘๐
									(๑๖,๙๙๐x๑๒)			
๒๘๖	นายธนธรณ์ บุรีเทศน์	วท.บ.(อนามัยสิ่งแวดล้อม)	-	ผู้ช่วยนักวิชาการสาธารณสุข	-	-	ผู้ช่วยนักวิชาการสาธารณสุข	-	๒๐๓,๘๘๐	-	-	๒๐๓,๘๘๐
									(๑๖,๙๙๐x๑๒)			
	พนักงานจ้างทั่วไป											
๒๘๗	ว่าง	-	-	-	-	-	คนงาน	-	๑๐๘,๐๐๐	-	๒๔,๐๐๐	๑๓๒,๐๐๐
									(๙,๐๐๐x๑๒)		(๒,๐๐๐x๑๒)	กำหนดเพิ่ม
	กลุ่มงานบริการการแพทย์ฉุกเฉิน											
๒๘๘	ว่าง	-	-	-	-	-	พยาบาลวิชาชีพ	ชำนาญการพิเศษ	-	-	-	กำหนดเพิ่ม
๒๘๙	พ.จ.ท.วัชรพล ศิริมงคลสันต์	ส.บ.(วิทยาศาสตร์สุขภาพ)	-	-	-	๖๒-๑-๐๖-๓๖๐๑-๐๐๔	นักวิชาการสาธารณสุข	ปฏิบัติการ	๒๕๘,๐๐๐	-	-	๒๕๘,๐๐๐
									(๒๑,๕๐๐x๑๒)			กำหนดเพิ่ม
๒๙๐	น.ส.ชัชจิรา สุขไทย	พยาบาลศาสตรบัณฑิต	๖๒-๑-๐๖-๓๖๐๒-๐๐๑	พยาบาลวิชาชีพ	ปก/ชก	๖๒-๑-๐๖-๓๖๐๒-๐๐๑	พยาบาลวิชาชีพ	ชำนาญการ	๖๐๘,๐๔๐	๔๒,๐๐๐	-	ปรับเกลี่ยจาก
									(๕๐,๖๗๐x๑๒)	(๓,๕๐๐x๑๒)		ฝ่ายบริหารงานสาธารณสุข
๒๙๑	พ.จ.อ.วุฒิชาติ ดวงดี	พยาบาลศาสตรบัณฑิต	๖๒-๑-๐๖-๓๖๐๒-๐๐๒	พยาบาลวิชาชีพ	ชำนาญการ	๖๒-๑-๐๖-๓๖๐๒-๐๐๒	พยาบาลวิชาชีพ	ปฏิบัติการ	๓๓๓,๖๐๐	-	-	ปรับเกลี่ยจาก
									(๒๗,๘๐๐x๑๒)	(๐x๑๒)		ฝ่ายป้องกันและควบคุมโรค
๒๙๒	นางวิภาวรรณ พงศ์คณี	พย.บ.	๖๒-๑-๐๖-๓๖๐๒-๐๐๓	พยาบาลวิชาชีพ	ชำนาญการ	๖๒-๑-๐๖-๓๖๐๒-๐๐๓	พยาบาลวิชาชีพ	ชำนาญการ	๔๒๙,๒๔๐	๔๒,๐๐๐	-	ปรับเกลี่ยจาก
									(๓๕,๗๗๐x๑๒)	(๓,๕๐๐x๑๒)		ฝ่ายบริการสาธารณสุข
๒๙๓	ว่าง	-	๖๒-๑-๐๖-๓๖๐๒-๐๐๕	พยาบาลวิชาชีพ	ชำนาญการ	๖๒-๑-๐๖-๓๖๐๒-๐๐๕	พยาบาลวิชาชีพ	ปก/ชก	๗๘๕,๘๘๐	๔๒,๐๐๐	-	ปรับเกลี่ยจากฝ่ายบริการสาธารณสุข
									(๖๕,๔๙๐x๑๒)	(๓,๕๐๐x๑๒)		

ที่	ชื่อ สกุล	คุณวุฒิ การศึกษา	กรอบอัตราเก่าเดิม			กรอบอัตรากำลังใหม่			เงินเดือน	เงินประจำ ตำแหน่ง	เงินค่าตอบแทน/ เงินเพิ่มอื่นๆ	หมายเหตุ
			เลขที่ตำแหน่ง	ตำแหน่ง	ระดับ	เลขที่ตำแหน่ง	ตำแหน่ง	ระดับ				
๒๙๔	ว่าง	-	-	-	-	๖๒-๑-๐๖-๓๖๑๖-๐๐๑	นักฉุกเฉินการแพทย์	ปก/ชก	๓๕๕,๓๒๐	-	-	๓๕๕,๓๒๐
									(ค่ากลางเงินเดือน)			กำหนดเพิ่ม
๒๙๕	ว่าง	-	๖๒-๑-๐๖-๔๑๐๑-๐๐๙	เจ้าพนักงานธุรการ	ปฏิบัติงาน	๖๒-๑-๐๖-๔๑๐๑-๐๐๘	เจ้าพนักงานธุรการ	ปง/ชง	๑๖๕,๑๒๐	-	๑๐,๐๘๐	ปรับเกลี่ยจาก
									(๑๓,๗๖๐X๑๒)		(๘๔๐X๑๒)	ฝ่ายป้องกันและควบคุมโรค
๒๙๖	ว่าง	-	๖๒-๑-๐๖-๔๖๐๑-๐๐๒	เจ้าพนักงานสาธารณสุข	ปฏิบัติงาน	๖๒-๑-๐๖-๔๖๐๑-๐๐๒	เจ้าพนักงานสาธารณสุข	ปง/ชง	๓๒๙,๘๘๐	-	-	ปรับเกลี่ยจาก
									(๒๗,๔๙๐X๑๒)			ฝ่ายบริการสาธารณสุข
๒๙๗	ว่าง	-	๖๒-๑-๐๖-๔๖๐๑-๐๐๓	เจ้าพนักงานสาธารณสุข	ปฏิบัติงาน	๖๒-๑-๐๖-๔๖๐๑-๐๐๓	เจ้าพนักงานสาธารณสุข	ปง/ชง	๒๕๖,๓๒๐	-	-	ปรับเกลี่ยจาก
									(๒๑,๓๖๐X๑๒)			ฝ่ายบริการสาธารณสุข
๒๙๘	ว่าง	-	๖๒-๑-๐๖-๔๖๐๑-๐๐๔	เจ้าพนักงานสาธารณสุข	ปง/ชง	๖๒-๑-๐๖-๔๖๐๑-๐๐๔	เจ้าพนักงานสาธารณสุข	ปง/ชง	๔๑๙,๘๘๐	-	-	ปรับเกลี่ยจาก
									(๓๔,๙๙๐X๑๒)			ฝ่ายบริการสาธารณสุข
๒๙๙	ว่าง	-	-	-	-	๖๒-๑-๐๖-๔๖๑๑-๐๐๑	เจ้าพนักงานฉุกเฉินการแพทย์	ปง/ชง	๒๙๗,๙๐๐	-	-	๒๙๗,๙๐๐
									(ค่ากลางเงินเดือน)			กำหนดเพิ่ม
	พนักงานจ้างตามภารกิจ											
๓๐๐	น.ส.ชนิดา วิสุทธิ์วิมลพิงศ์	วท.บ.(เวชกิจฉุกเฉิน)	-	ผู้ช่วยนักวิชาการสาธารณสุข	-	-	ผู้ช่วยนักวิชาการสาธารณสุข	-	๒๑๓,๒๔๐	-	-	ปรับเกลี่ยจาก
									(๑๗,๗๗๐X๑๒)			ฝ่ายบริการสาธารณสุข
๓๐๑	น.ส.เจนจิรา ไชยมมาตร	วท.บ.(อนามัยสิ่งแวดล้อม)	-	ผู้ช่วยนักวิชาการสาธารณสุข	-	-	ผู้ช่วยนักวิชาการสาธารณสุข	-	๑๘๐,๐๐๐	-	-	ปรับเกลี่ยจาก
									(๑๕,๐๐๐X๑๒)			ฝ่ายบริการสาธารณสุข
๓๐๒	ว่าง	-	-	-	-	-	ผู้ช่วยนักฉุกเฉินการแพทย์	-	๑๘๐,๐๐๐	-	-	๑๘๐,๐๐๐
									(๑๕,๐๐๐X๑๒)			กำหนดเพิ่ม
๓๐๓	ว่าง	-	-	-	-	-	ผู้ช่วยนักฉุกเฉินการแพทย์	-	๑๘๐,๐๐๐	-	-	๑๘๐,๐๐๐
									(๑๕,๐๐๐X๑๒)			กำหนดเพิ่ม
๓๐๔	ว่าง	-	-	-	-	-	ผู้ช่วยนักฉุกเฉินการแพทย์	-	๑๘๐,๐๐๐	-	-	๑๘๐,๐๐๐
									(๑๕,๐๐๐X๑๒)			กำหนดเพิ่ม
๓๐๕	น.ส.พรศิริ ตกตัน	อ. (สาธารณสุขชุมชน ๓ ปี)	-	-	-	-	ผู้ช่วยเจ้าพนักงานสาธารณสุข	-	๑๔๓,๕๒๐	-	๒๔,๐๐๐	๑๖๗,๕๒๐
									(๑๑,๙๖๐X๑๒)		(๒,๐๐๐X๑๒)	กำหนดเพิ่ม
๓๐๖	น.ส.ดาริกา หว่านผล	อ. (สาธารณสุขชุมชน ๓ ปี)	-	-	-	-	ผู้ช่วยเจ้าพนักงานสาธารณสุข	-	๑๓๘,๐๐๐	-	๒๔,๐๐๐	๑๖๒,๐๐๐
									(๑๑,๕๐๐X๑๒)		(๒,๐๐๐X๑๒)	กำหนดเพิ่ม
๓๐๗	นายขวัญประเสริฐ บัวสาย	อ. (สาธารณสุขชุมชน ๓ ปี)	-	-	-	-	ผู้ช่วยเจ้าพนักงานสาธารณสุข	-	๑๓๘,๐๐๐	-	๒๔,๐๐๐	๑๖๒,๐๐๐
									(๑๑,๕๐๐X๑๒)		(๒,๐๐๐X๑๒)	กำหนดเพิ่ม

ที่	ชื่อ สกุล	คุณวุฒิการศึกษา	กรอบอัตราเก่าเดิม			กรอบอัตราค่าจ้างใหม่			เงินเดือน	เงินประจำตำแหน่ง	เงินค่าตอบแทน/เงินเพิ่มอื่นๆ	หมายเหตุ
			เลขที่ตำแหน่ง	ตำแหน่ง	ระดับ	เลขที่ตำแหน่ง	ตำแหน่ง	ระดับ				
๓๐๘	นายอัครวัฒน์ ศรีจันทร์	ม.๓	-	พนักงานขับรถยนต์	-	-	พนักงานขับรถยนต์	-	๑๓๒,๒๔๐	-	๒๔,๐๐๐	ปรับเกลี่ยจาก
									(๑๑,๐๒๐x๑๒)		(๒,๐๐๐x๑๒)	ฝ่ายบริการสาธารณสุข
๓๐๙	นายองอาจ จิตรช่วย	ม.๓	-	พนักงานขับรถยนต์	-	-	พนักงานขับรถยนต์	-	๑๓๒,๒๔๐	-	๒๔,๐๐๐	ปรับเกลี่ยจาก
									(๑๑,๐๒๐x๑๒)		(๒,๐๐๐x๑๒)	ฝ่ายบริการสาธารณสุข
	พนักงานจ้างทั่วไป											
๓๑๐	น.ส.จีรนนท์ นิลแท้	ม.๓	-	คนงาน	-	-	คนงาน	-	๑๐๘,๐๐๐	-	๒๔,๐๐๐	ปรับเกลี่ยจาก
									(๙,๐๐๐x๑๒)		(๒,๐๐๐x๑๒)	ฝ่ายบริการสาธารณสุข
๓๑๑	น.ส.ศิริวรรณ สโมสร	บธ.บ.(คอมพิวเตอร์ธุรกิจ)	-	คนงาน	-	-	คนงาน	-	๑๐๘,๐๐๐	-	๒๔,๐๐๐	ปรับเกลี่ยจาก
									(๙,๐๐๐x๑๒)		(๒,๐๐๐x๑๒)	ฝ่ายบริการสาธารณสุข
๓๑๒	นายสิริรัตน์ คนยงค์	ปวส.(ไฟฟ้า)	-	คนงาน	-	-	คนงาน	-	๑๐๘,๐๐๐	-	๒๔,๐๐๐	ปรับเกลี่ยจาก
									(๙,๐๐๐x๑๒)		(๒,๐๐๐x๑๒)	ฝ่ายบริการสาธารณสุข
๓๑๓	น.ส.สุมิตรา เอกวงษ์	ม.๖	-	คนงาน	-	-	คนงาน	-	๑๐๘,๐๐๐	-	๒๔,๐๐๐	ปรับเกลี่ยจาก
									(๙,๐๐๐x๑๒)		(๒,๐๐๐x๑๒)	ฝ่ายบริการสาธารณสุข
๓๑๔	ว่าง	-	-	คนงาน	-	-	คนงาน	-	๑๐๘,๐๐๐	-	๒๔,๐๐๐	ปรับเกลี่ยจาก
									(๙,๐๐๐x๑๒)		(๒,๐๐๐x๑๒)	ฝ่ายบริการสาธารณสุข
๓๑๕	น.ส.วิภาวดี ยามี่	ม.๖	-	คนงาน	-	-	คนงาน	-	๑๐๘,๐๐๐	-	๒๔,๐๐๐	ปรับเกลี่ยจาก
									(๙,๐๐๐x๑๒)		(๒,๐๐๐x๑๒)	ฝ่ายบริการสาธารณสุข
	กองยุทธศาสตร์และงบประมาณ											
๓๑๖	ว่าง	-	๖๒-๑-๐๗-๒๑๐๑-๐๐๘	นักบริหารงานทั่วไป	กลาง	๖๒-๑-๐๗-๒๑๐๑-๐๐๙	นักบริหารงานทั่วไป	กลาง	๕๔๙,๐๐๐	๖๗,๒๐๐	๖๗,๒๐๐	๖๘๓,๔๐๐
									(๔๕,๗๕๐x๑๒)	(๕,๖๐๐x๑๒)	(๕,๖๐๐x๑๒)	
	ฝ่ายงบประมาณ											
๓๑๗	น.ส.พิมพ์พิชชา สุตสมพงษ์	รป.บ. (รัฐประศาสนศาสตร์)	๖๒-๑-๐๗-๒๑๐๑-๐๐๙	นักบริหารงานทั่วไป	ต้น	๖๒-๑-๐๗-๒๑๐๑-๐๑๐	นักบริหารงานทั่วไป	ต้น	๔๒๙,๒๔๐	๑๘,๐๐๐	-	๔๔๗,๒๔๐
		รป.ม. (รัฐประศาสนศาสตร์)							(๓๕,๗๗๐x๑๒)	(๑,๕๐๐x๑๒)		
๓๑๘	ว่าง	-	๖๒-๑-๐๗-๓๑๐๓-๐๐๑	นักวิเคราะห์นโยบายและแผน	ปฏิบัติการ	๖๒-๑-๐๗-๓๑๐๓-๐๐๑	นักวิเคราะห์นโยบายและแผน	ปก/ชก	๒๘๔,๕๒๐	-	-	๒๘๔,๕๒๐
									(๒๓,๗๑๐x๑๒)			
๓๑๙	ว่าง	-	๖๒-๑-๐๗-๓๑๐๓-๐๐๒	นักวิเคราะห์นโยบายและแผน	ปก/ชก	๖๒-๑-๐๗-๓๑๐๓-๐๐๒	นักวิเคราะห์นโยบายและแผน	ปก/ชก	๓๕๕,๓๒๐	-	-	๓๕๕,๓๒๐
									(ค่ากลางเงินเดือน)			ว่างเดิม
๓๒๐	ว่าง	-	๖๒-๑-๐๗-๓๑๐๓-๐๐๕	นักวิเคราะห์นโยบายและแผน	ปฏิบัติการ	๖๒-๑-๐๗-๓๑๐๓-๐๐๓	นักวิเคราะห์นโยบายและแผน	ปก/ชก	๒๕๓,๖๘๐	-	-	๒๕๓,๖๘๐
									(๒๑,๑๔๐x๑๒)			ปรับเกลี่ยจากฝ่ายตรงติดตามฯ

ที่	ชื่อ สกุล	คุณวุฒิ การศึกษา	กรอบอัตราเก่าเดิม			กรอบอัตรากำลังใหม่			เงินเดือน	เงินประจำ ตำแหน่ง	เงินค่าตอบแทน/ เงินเพิ่มอื่นๆ	หมายเหตุ
			เลขที่ตำแหน่ง	ตำแหน่ง	ระดับ	เลขที่ตำแหน่ง	ตำแหน่ง	ระดับ				
๓๒๑	ว่าง	-	๖๒-๑-๐๗-๔๑๐๑-๐๑๑	เจ้าพนักงานธุรการ	ปง/ชง	๖๒-๑-๐๗-๔๑๐๑-๐๑๐	เจ้าพนักงานธุรการ	ปง/ชง	๒๙๗,๙๐๐	-	-	๒๙๗,๙๐๐
									(ค่ากลางเงินเดือน)			ว่างเดิม
	พนักงานจ้างตามภารกิจ											
๓๒๒	นายฤทธิศักดิ์ วันทะยา	บธ.บ.(เศรษฐศาสตร์ธุรกิจ)	-	ผู้ช่วยนักวิเคราะห์นโยบายและแผน	-	-	ผู้ช่วยนักวิเคราะห์นโยบายและแผน	-	๒๓๓,๗๖๐	-	-	๒๓๓,๗๖๐
									(๑๙,๔๘๐x๑๒)			
	ฝ่ายสถิติข้อมูลและสารสนเทศ											
๓๒๓	ว่าง	-	-	-	-	๖๒-๑-๐๗-๒๑๐๑-๐๑๙	นักบริหารงานทั่วไป	ต้น	๓๙๓,๖๐๐	๑๘,๐๐๐	-	๔๑๑,๖๐๐
									(ค่ากลางเงินเดือน)	(๑,๕๐๐x๑๒)		กำหนดเพิ่ม
๓๒๔	นายวราวุฒิ สุหนต์	บธ.บ.(คอมพิวเตอร์ธุรกิจ)	๖๒-๑-๐๗-๓๑๐๖-๐๑๒	นักวิชาการคอมพิวเตอร์	ปฏิบัติการ	๖๒-๑-๐๗-๓๑๐๖-๐๑๒	นักวิชาการคอมพิวเตอร์	ปฏิบัติการ	๒๗๑,๒๐๐	-	-	๒๗๑,๒๐๐
									(๒๒,๖๐๐x๑๒)			ปรับแก้จากฝ่ายตรงติดตามฯ
๓๒๕	นายพงศ์พีระ ศรีบุญเรือง	วท.บ.(วิทยาการคอมพิวเตอร์)	-	-	-	๖๒-๑-๐๗-๓๑๐๖-๐๐๕	นักวิชาการคอมพิวเตอร์	ชำนาญการ	๒๙๙,๖๔๐	-	-	๒๙๙,๖๔๐
		วท.ม.(วิทยาการคอมพิวเตอร์)							(๒๔,๙๗๐x๑๒)			กำหนดเพิ่ม
๓๒๖	นายสุวัฒน์พงศ์ พุ่มเจริญ	ค.อ.บ.	-	-	-	๖๒-๑-๐๗-๓๑๐๖-๐๐๖	นักวิชาการคอมพิวเตอร์	ปฏิบัติการ	๒๘๔,๕๒๐	-	-	๒๘๔,๕๒๐
		(เทคโนโลยีคอมพิวเตอร์)							(๒๓,๗๑๐x๑๒)			กำหนดเพิ่ม
๓๒๗	น.ส.จิตรเลขา ชาลี	วส.บ.(นิติศาสตร์)	๖๒-๑-๐๗-๓๑๐๑-๐๐๑	นักประชาสัมพันธ์	ชำนาญการ	๖๒-๑-๐๗-๓๑๐๑-๐๐๑	นักประชาสัมพันธ์	ชำนาญการ	๓๔๙,๓๒๐	-	-	๓๔๙,๓๒๐
		รป.ม.(รัฐประศาสนศาสตร์)							(๒๙,๑๑๐x๑๒)			ปรับแก้จากฝ่ายตรงติดตามฯ
๓๒๘	ว่าง	-	๖๒-๑-๐๗-๔๓๐๑-๐๐๑	เจ้าพนักงานประชาสัมพันธ์	ปฏิบัติงาน	๖๒-๑-๐๗-๔๓๐๑-๐๐๑	เจ้าพนักงานประชาสัมพันธ์	ปง/ชง	๑๙๙,๘๐๐	-	-	๑๙๙,๘๐๐
									(๑๖,๖๕๐x๑๒)			ปรับแก้จากฝ่ายตรงติดตามฯ
	พนักงานจ้างตามภารกิจ											
๓๒๙	ว่าที่ ร.ต. พชรพล ทศนชัยสิทธิ์	วท.บ.(วิทยาการคอมพิวเตอร์)	-	-	-	-	ผู้ช่วยนักวิชาการคอมพิวเตอร์	-	๑๘๐,๐๐๐	-	-	๑๘๐,๐๐๐
									(๑๕,๐๐๐x๑๒)			กำหนดเพิ่ม
๓๓๐	น.ส.เกวลี เสาะขุนทด	บธ.บ.(คอมพิวเตอร์)	-	-	-	-	ผู้ช่วยนักวิชาการคอมพิวเตอร์	-	๑๘๐,๐๐๐	-	-	๑๘๐,๐๐๐
									(๑๕,๐๐๐x๑๒)			กำหนดเพิ่ม
๓๓๑	น.ส.ปรียาพร ด่านลัดด้อน	บธ.บ.(การจัดการ)	-	ผู้ช่วยนักประชาสัมพันธ์	-	-	ผู้ช่วยนักประชาสัมพันธ์	-	๒๒๒,๒๔๐	-	-	๒๒๒,๒๔๐
									(๑๘,๕๒๐x๑๒)			ปรับแก้จากฝ่ายตรงติดตามฯ
๓๓๒	น.ส.สิริกัญญา รุนกระโทก	บธ.บ.(การตลาด)	-	-	-	-	ผู้ช่วยนักประชาสัมพันธ์	-	๑๘๐,๐๐๐	-	-	๑๘๐,๐๐๐
									(๑๕,๐๐๐x๑๒)			กำหนดเพิ่ม
๓๓๓	ว่าง	ศศ.บ. (ภาษาอังกฤษ)	-	ผู้ช่วยเจ้าพนักงานประชาสัมพันธ์	-	-	ผู้ช่วยเจ้าพนักงานประชาสัมพันธ์	-	๑๕๖,๓๖๐	-	๑๘,๘๔๐	๑๗๕,๒๐๐
									(๑๓,๐๓๐x๑๒)		(๑,๕๗๐x๑๒)	ปรับแก้จากฝ่ายตรงติดตามฯ

ที่	ชื่อ สกุล	คุณวุฒิ การศึกษา	กรอบอัตราเก่าเดิม			กรอบอัตราเก่าใหม่			กรอบอัตราค่าจ้างใหม่			หมายเหตุ
			เลขที่ตำแหน่ง	ตำแหน่ง	ระดับ	เลขที่ตำแหน่ง	ตำแหน่ง	ระดับ	เงินเดือน	เงินประจำ ตำแหน่ง	เงินค่าตอบแทน/ เงินเพิ่มอื่นๆ	
๓๓๔	นายจุมภฏพงษ์ ประดิษฐ์ทรัพย์	นศ.บ.(การสื่อสารองค์กรและแบรนด์)	-	ผู้ช่วยเจ้าพนักงานประชาสัมพันธ์	-	-	ผู้ช่วยเจ้าพนักงานประชาสัมพันธ์	-	๑๓๘,๐๐๐	-	๒๔,๐๐๐	๑๖๒,๐๐๐
									(๑๑,๕๐๐x๑๒)		(๒,๐๐๐x๑๒)	ปรับเกลี่ยจากฝ่ายตรงติดตามฯ
	พนักงานจ้างทั่วไป											
๓๓๕	นายกฤษดิษฐ์ ศรีอุทรา	ม.๓	-	คนงาน	-	-	คนงาน	-	๑๐๘,๐๐๐	-	๒๔,๐๐๐	๑๓๒,๐๐๐
									(๙,๐๐๐x๑๒)		(๒,๐๐๐x๑๒)	ปรับเกลี่ยจากฝ่ายตรงติดตามฯ
	ฝ่ายยุทธศาสตร์และแผนงาน											
๓๓๖	ว่าง	-	๖๒-๑-๐๗-๒๑๐๑-๐๑๐	นักบริหารงานทั่วไป	ต้น	๖๒-๑-๐๗-๒๑๐๑-๐๑๑	นักบริหารงานทั่วไป	ต้น	๔๘๓,๑๒๐	๑๘,๐๐๐	-	๕๐๑,๑๒๐
									(๔๐,๒๖๐x๑๒)	(๑,๕๐๐x๑๒)		
๓๓๗	ว่าง	-	๖๒-๑-๐๗-๓๑๐๓-๐๐๓	นักวิเคราะห์นโยบายและแผน	ปก/ชก	๖๒-๑-๐๗-๓๑๐๓-๐๐๔	นักวิเคราะห์นโยบายและแผน	ปก/ชก	๓๕๕,๓๒๐	-	-	๓๕๕,๓๒๐
									(ค่ากลางเงินเดือน)			ว่างเดิม
๓๓๘	นายศุภโชค ลบพันธ์	ร.บ.บ.(การบริหารทั่วไป)	๖๒-๑-๐๗-๓๑๐๓-๐๐๔	นักวิเคราะห์นโยบายและแผน	ชำนาญการ	๖๒-๑-๐๗-๓๑๐๓-๐๐๕	นักวิเคราะห์นโยบายและแผน	ชำนาญการ	๓๒๓,๗๖๐	-	-	๓๒๓,๗๖๐
									(๒๖,๙๘๐x๑๒)			
๓๓๙	ว่าง	-	๖๒-๑-๐๗-๔๑๐๑-๐๑๒	เจ้าพนักงานธุรการ	ปง/ชง	๖๒-๑-๐๗-๔๑๐๑-๐๑๑	เจ้าพนักงานธุรการ	ปง/ชง	๒๙๗,๙๐๐	-	-	๒๙๗,๙๐๐
									(ค่ากลางเงินเดือน)			ปรับเกลี่ยจากฝ่ายงบประมาณ
๓๔๐	น.ส.จิราพร สุวรรณะ	บธ.บ.(การตลาด)	๖๒-๑-๐๗-๔๑๐๑-๐๑๓	เจ้าพนักงานธุรการ	ชำนาญงาน	๖๒-๑-๐๗-๔๑๐๑-๐๑๒	เจ้าพนักงานธุรการ	ชำนาญงาน	๓๖๙,๒๔๐	-	-	๓๖๙,๒๔๐
		ร.บ.ม.(การบริหารทั่วไป)							(๓๐,๗๗๐x๑๒)			
	พนักงานจ้างตามภารกิจ											
๓๔๑	น.ส.อัญชลิษา เพ็ญพิง	บธ.บ.(คอมพิวเตอร์ธุรกิจ)	-	ผู้ช่วยนักวิชาการคอมพิวเตอร์	-	-	ผู้ช่วยนักวิชาการคอมพิวเตอร์	-	๓๔๕,๑๒๐	-	-	๓๔๕,๑๒๐
									(๒๘,๗๖๐x๑๒)			
๓๔๒	นายธงชัย ฝากกาย	ม.๓	-	พนักงานขับรถยนต์	-	-	พนักงานขับรถยนต์	-	๑๔๖,๘๘๐	-	๒๔,๐๐๐	๑๗๐,๘๘๐
									(๑๒,๒๔๐x๑๒)		(๒,๐๐๐x๑๒)	
๓๔๓	นายนำโชค วงศ์ษา	ม.๖	-	พนักงานขับรถยนต์	-	-	พนักงานขับรถยนต์	-	๑๓๔,๘๘๐	-	๒๔,๐๐๐	๑๕๘,๘๘๐
									(๑๑,๒๔๐x๑๒)		(๒,๐๐๐x๑๒)	ปรับเกลี่ยจากฝ่ายตรงติดตามฯ
	ฝ่ายตรวจติดตามและประเมินผล											
๓๔๔	ว่าง	-	๖๒-๑-๐๗-๒๑๐๑-๐๑๑	นักบริหารงานทั่วไป	ต้น	๖๒-๑-๐๗-๒๑๐๑-๐๑๒	นักบริหารงานทั่วไป	ต้น	๔๒๒,๖๔๐	๑๘,๐๐๐	-	๔๔๐,๖๔๐
									(๓๕,๒๒๐x๑๒)	(๑,๕๐๐x๑๒)		
๓๔๕	ว่าง	-	๖๒-๑-๐๗-๓๑๐๓-๐๐๖	นักวิเคราะห์นโยบายและแผน	ปก/ชก	๖๒-๑-๐๗-๓๑๐๓-๐๐๖	นักวิเคราะห์นโยบายและแผน	ปก/ชก	๓๕๕,๓๒๐	-	-	๓๕๕,๓๒๐
									(ค่ากลางเงินเดือน)			ปรับเกลี่ยจากฝ่ายงบประมาณฯ
๓๔๖	น.ส.วราภรณ์ หารินไสล	ร.บ.บ.(รัฐประศาสนศาสตร์)	๖๒-๑-๐๗-๓๑๐๓-๐๐๗	นักวิเคราะห์นโยบายและแผน	ปก/ชก	๖๒-๑-๐๗-๓๑๐๓-๐๐๗	นักวิเคราะห์นโยบายและแผน	ปฏิบัติการ	๒๘๙,๐๘๐	-	-	๒๘๙,๐๘๐
									(๒๔,๐๙๐x๑๒)			

ที่	ชื่อ สกุล	คุณวุฒิ การศึกษา	กรอบอัตราเก่าเดิม			กรอบอัตราค่าจ้างใหม่			เงินเดือน	เงินประจำ ตำแหน่ง	เงินค่าตอบแทน/ เงินเพิ่มอื่นๆ	หมายเหตุ
			เลขที่ตำแหน่ง	ตำแหน่ง	ระดับ	เลขที่ตำแหน่ง	ตำแหน่ง	ระดับ				
๓๔๗	ว่าง	-	๖๒-๑-๐๗-๔๑๐๑-๐๑๖	เจ้าพนักงานธุรการ	ปฏิบัติงาน	๖๒-๑-๐๗-๔๑๐๑-๐๑๓	เจ้าพนักงานธุรการ	ปง/ชง	๑๙๖,๐๘๐	-	-	๑๙๖,๐๘๐
									(๑๖,๓๔๐x๑๒)			
	พนักงานจ้างตามภารกิจ											
๓๔๘	น.ส.อภิสรดา พรหมประเสริฐ	วท.บ.(สถิติธุรกิจและการประกันภัย)	-	-	-	-	ผู้ช่วยนักวิเคราะห์นโยบายและแผน	-	๑๘๐,๐๐๐	-	-	๑๘๐,๐๐๐
									(๑๕,๐๐๐x๑๒)			กำหนดเพิ่ม
	กองการศึกษา ศาสนาและวัฒนธรรม											
๓๔๙	ว่าง	-	๖๒-๑-๐๘-๒๑๐๗-๐๐๑	นักบริหารงานการศึกษา	กลาง	๖๒-๑-๐๘-๒๑๐๗-๐๐๑	นักบริหารงานการศึกษา	กลาง	๕๔๙,๐๐๐	๖๗,๒๐๐	๖๗,๒๐๐	๖๘๓,๔๐๐
									(๔๕,๗๕๐x๑๒)	(๕,๖๐๐x๑๒)	(๕,๖๐๐x๑๒)	ว่างเดิม
	ฝ่ายบริหารการศึกษา											
๓๕๐	นางกุลณา บรรณสาร	บธ.บ.(การจัดการทั่วไป)	๖๒-๑-๐๘-๒๑๐๗-๐๐๒	นักบริหารงานการศึกษา	ต้น	๖๒-๑-๐๘-๒๑๐๗-๐๐๒	นักบริหารงานการศึกษา	ต้น	๕๔๘,๘๘๐	๑๘,๐๐๐	-	๕๖๖,๘๘๐
		ร.ป.ม.(การบริหารทั่วไป)							(๔๕,๗๕๐x๑๒)	(๑,๕๐๐x๑๒)		ว่างเดิม
๓๕๑	นายปณณวิชญ์ อีสระพงษ์เผ่า	ค.บ.(การศึกษาปฐมวัย)	๖๒-๑-๐๘-๓๘๑๑-๐๐๑	ศึกษานิเทศก์	-	๖๒-๑-๐๘-๓๘๑๑-๐๐๑	ศึกษานิเทศก์	คศ.๓	๕๘๐,๐๘๐	๖๗,๒๐๐	๖๗,๒๐๐	๗๑๔,๔๘๐
		ศษ.ม.(การวิจัยและประเมินฯ)							(๔๘,๓๔๐x๑๒)	(๕,๖๐๐x๑๒)	(๕,๖๐๐x๑๒)	
๓๕๒	ว่าง	-	๖๒-๑-๐๘-๓๘๑๑-๐๐๒	ศึกษานิเทศก์	-	๖๒-๑-๐๘-๓๘๑๑-๐๐๒	ศึกษานิเทศก์	-	๔๔๗,๔๘๐	-	-	๔๔๗,๔๘๐
									(ค่ากลางเงินเดือน)			ว่างเดิม
๓๕๓	ว่าง	-	๖๒-๑-๐๘-๓๘๑๑-๐๐๓	ศึกษานิเทศก์	-	๖๒-๑-๐๘-๓๘๑๑-๐๐๓	ศึกษานิเทศก์	-	๔๔๗,๔๘๐	-	-	๔๔๗,๔๘๐
									(ค่ากลางเงินเดือน)			ว่างเดิม
๓๕๔	นางณัฐพร ศรีบุญเรือง	กศ.บ.(บรรณารักษศาสตร์)	๖๒-๑-๐๘-๓๘๐๓-๐๐๑	นักวิชาการศึกษา	ชำนาญการ	๖๒-๑-๐๘-๓๘๐๓-๐๐๑	นักวิชาการศึกษา	ชำนาญการ	๔๑๖,๑๖๐	-	-	๔๑๖,๑๖๐
		วท.ม.(สถิติประยุกต์)							(๓๔,๖๘๐x๑๒)			
๓๕๕	ว่าง	-	๖๒-๑-๐๘-๓๘๐๓-๐๐๒	นักวิชาการศึกษา	ชำนาญการ	๖๒-๑-๐๘-๓๘๐๓-๐๐๒	นักวิชาการศึกษา	ปก/ชก	๓๔๒,๗๒๐	-	-	๓๔๒,๗๒๐
									(๒๘,๕๖๐x๑๒)			
๓๕๖	ว่าง	-	๖๒-๑-๐๘-๓๘๐๓-๐๐๓	นักวิชาการศึกษา	ปฏิบัติการ	๖๒-๑-๐๘-๓๘๐๓-๐๐๓	นักวิชาการศึกษา	ปก/ชก	๒๒๒,๒๔๐	-	-	๒๒๒,๒๔๐
									(๑๘,๕๒๐x๑๒)			
๓๕๗	ว่าง	-	๖๒-๑-๐๘-๓๘๐๓-๐๐๔	นักวิชาการศึกษา	ปฏิบัติการ	๖๒-๑-๐๘-๓๘๐๓-๐๐๔	นักวิชาการศึกษา	ปก/ชก	๔๑๖,๑๖๐	-	-	๔๑๖,๑๖๐
									(๓๔,๖๘๐x๑๒)			
๓๕๘	ว่าง	-	๖๒-๑-๐๘-๔๑๐๑-๐๑๗	เจ้าพนักงานธุรการ	ปฏิบัติงาน	๖๒-๑-๐๘-๔๑๐๑-๐๑๔	เจ้าพนักงานธุรการ	ปง/ชง	๑๘๘,๖๔๐	-	-	๑๘๘,๖๔๐
									(๑๕,๗๒๐x๑๒)			
	พนักงานจ้างตามภารกิจ											
๓๕๙	น.ส.ศรีนภรณ์ รัมมะนะพ	บธ.บ.(การบริหารทรัพยากรมนุษย์)	-	ผู้ช่วยนักทรัพยากรบุคคล	-	-	ผู้ช่วยนักทรัพยากรบุคคล	-	๓๒๘,๙๒๐	-	-	๓๒๘,๙๒๐
									(๒๗,๔๑๐x๑๒)			

ที่	ชื่อ สกุล	คุณวุฒิ การศึกษา	กรอบอัตรากำลังเดิม			กรอบอัตรากำลังใหม่			เงินเดือน	เงินประจำ ตำแหน่ง	เงินค่าตอบแทน/ เงินเพิ่มอื่นๆ	หมายเหตุ
			เลขที่ตำแหน่ง	ตำแหน่ง	ระดับ	เลขที่ตำแหน่ง	ตำแหน่ง	ระดับ				
๓๖๐	น.ส.พรประภา เครือชา	ร.บ.(การบริหารทั่วไป)	-	ผู้ช่วยนักทรัพยากรบุคคล	-	-	ผู้ช่วยนักทรัพยากรบุคคล	-	๒๕๑,๐๔๐	-	-	๒๕๑,๐๔๐
									(๒๐,๙๒๐x๑๒)			
๓๖๑	นายเทวฤทธิ์ สุมาลย์	บธ.บ.(การจัดการทั่วไป)	-	ผู้ช่วยนักทรัพยากรบุคคล	-	-	ผู้ช่วยนักทรัพยากรบุคคล	-	๓๐๔,๔๔๐	-	-	๓๐๔,๔๔๐
									(๒๕,๓๗๐x๑๒)			
๓๖๒	น.ส.จิระนันท์ ทองประสาร	ศศ.บ.(รัฐประศาสนศาสตร์)	-	ผู้ช่วยนักทรัพยากรบุคคล	-	-	ผู้ช่วยนักทรัพยากรบุคคล	-	๓๐๗,๕๖๐	-	-	๓๐๗,๕๖๐
									(๒๕,๖๓๐x๑๒)			
๓๖๓	นายณัฐพล แผลงกาย	ศศ.บ.(รัฐประศาสนศาสตร์)	-	ผู้ช่วยนักทรัพยากรบุคคล	-	-	ผู้ช่วยนักทรัพยากรบุคคล	-	๓๒๗,๑๒๐	-	-	๓๒๗,๑๒๐
									(๒๗,๒๖๐x๑๒)			
๓๖๔	นายกิตติพัฒน์ ผดุงพงษ์	ร.บ.(การบริหารทั่วไป)	-	ผู้ช่วยนักทรัพยากรบุคคล	-	-	ผู้ช่วยนักทรัพยากรบุคคล	-	๒๐๓,๘๘๐	-	-	๒๐๓,๘๘๐
									(๑๖,๙๙๐x๑๒)			
๓๖๕	น.ส.รัชชณิชา แก้วเมฆ	ร.บ.(การบริหารทั่วไป)	-	ผู้ช่วยนักทรัพยากรบุคคล	-	-	ผู้ช่วยนักทรัพยากรบุคคล	-	๒๕๒,๒๔๐	-	-	๒๕๒,๒๔๐
									(๒๑,๐๒๐x๑๒)			
๓๖๖	นางอุมาภรณ์ เงินเต็ม	บธ.บ.(การบัญชี)	-	ผู้ช่วยนักวิชาการเงินและบัญชี	-	-	ผู้ช่วยนักวิชาการเงินและบัญชี	-	๓๑๐,๓๒๐	-	-	๓๑๐,๓๒๐
									(๒๕,๘๖๐x๑๒)			
๓๖๗	น.ส.นฤมล บุตรราช	บธ.บ.(การเงินและการธนาคาร)	-	ผู้ช่วยนักวิชาการเงินและบัญชี	-	-	ผู้ช่วยนักวิชาการเงินและบัญชี	-	๒๖๓,๐๔๐	-	-	๒๖๓,๐๔๐
									(๒๑,๙๒๐x๑๒)			
๓๖๘	ว่าที่ ร.ต.หญิง มนสิรี โมลานิล	บธ.บ. (การเงินการธนาคาร)	-	ผู้ช่วยนักวิชาการเงินและบัญชี	-	-	ผู้ช่วยนักวิชาการเงินและบัญชี	-	๑๘๗,๒๐๐	-	-	๑๘๗,๒๐๐
									(๑๕,๖๐๐x๑๒)			
๓๖๙	น.ส.วรภา ไปใกล้	บธ.บ.(การบัญชี)	-	ผู้ช่วยนักวิชาการเงินและบัญชี	-	-	ผู้ช่วยนักวิชาการเงินและบัญชี	-	๓๐๑,๘๐๐	-	-	๓๐๑,๘๐๐
									(๒๕,๑๕๐x๑๒)			
๓๗๐	นายรณภูมิ ใจรักษ์	บช.บ.(การบัญชี)	-	ผู้ช่วยนักวิชาการเงินและบัญชี	-	-	ผู้ช่วยนักวิชาการเงินและบัญชี	-	๓๓๗,๖๘๐	-	-	๓๓๗,๖๘๐
									(๒๘,๑๔๐x๑๒)			
๓๗๑	น.ส.ณัฐชยา กันเมียง	บธ.บ. (การเงินและการธนาคาร)	-	ผู้ช่วยนักวิชาการเงินและบัญชี	-	-	ผู้ช่วยนักวิชาการเงินและบัญชี	-	๑๘๗,๒๐๐	-	-	๑๘๗,๒๐๐
									(๑๕,๖๐๐x๑๒)			
๓๗๒	นางปวีณา นาคินชาติ	บธ.บ. (เศรษฐศาสตร์ธุรกิจ)	-	ผู้ช่วยนักวิชาการเงินและบัญชี	-	-	ผู้ช่วยนักวิชาการเงินและบัญชี	-	๑๘๘,๒๘๐	-	-	๑๘๘,๒๘๐
									(๑๕,๖๙๐x๑๒)			
๓๗๓	น.ส.นิภาพร บรรณสาร	วท.บ.(เทคโนโลยีอุตสาหกรรมเกษตร)	-	ผู้ช่วยนักวิชาการศึกษา	-	-	ผู้ช่วยนักวิชาการศึกษา	-	๓๓๓,๙๖๐	-	-	๓๓๓,๙๖๐
									(๒๗,๘๓๐x๑๒)			
๓๗๔	น.ส.วิภาวี เจริญพร	ร.บ.(การบริหารทั่วไป)	-	ผู้ช่วยนักวิชาการศึกษา	-	-	ผู้ช่วยนักวิชาการศึกษา	-	๒๕๖,๓๒๐	-	-	๒๕๖,๓๒๐
									(๒๑,๓๖๐x๑๒)			

ที่	ชื่อ สกุล	คุณวุฒิ การศึกษา	กรอบอัตราเก่าเดิม			กรอบอัตรากำลังใหม่						หมายเหตุ
			เลขที่ตำแหน่ง	ตำแหน่ง	ระดับ	เลขที่ตำแหน่ง	ตำแหน่ง	ระดับ	เงินเดือน	เงินประจำ ตำแหน่ง	เงินค่าตอบแทน/ เงินเพิ่มอื่นๆ	
๓๗๕	ว่าง	(พลศึกษา)	-	ผู้ช่วยครู	-	-	ผู้ช่วยครูผู้ช่วย	-	๒๘๙,๓๒๐	-	-	๒๘๙,๓๒๐
									(๒๔,๑๑๐x๑๒)			
๓๗๖	น.ส.พัชราภรณ์ บาลลา	ค.บ.๕ปี(สังคมศึกษา)	-	ผู้ช่วยครู	-	-	ผู้ช่วยครูผู้ช่วย	-	๒๗๓,๑๒๐	-	-	๒๗๓,๑๒๐
									(๒๒,๗๖๐x๑๒)			
๓๗๗	นายธีรศักดิ์ สิทธิปลื้ม	ค.บ.๕ปี(การสอนภาษาไทย)	-	ผู้ช่วยครู	-	-	ผู้ช่วยครูผู้ช่วย	-	๒๓๐,๒๘๐	-	-	๒๓๐,๒๘๐
									(๑๙,๑๙๐x๑๒)			
๓๗๘	น.ส.ปริญานุช นาคสวัสดิ์	ค.บ.๕ปี(วิทยาศาสตร์ทั่วไป)	-	ผู้ช่วยครู	-	-	ผู้ช่วยครูผู้ช่วย	-	๒๑๕,๘๘๐	-	-	๒๑๕,๘๘๐
									(๑๗,๙๙๐x๑๒)			
๓๗๙	น.ส.ณัฐวิภานต์ โพธิ์สำนัก	ค.บ.๕ปี(สังคมศึกษา)	-	ผู้ช่วยครู	-	-	ผู้ช่วยครูผู้ช่วย	-	๒๔๕,๑๖๐	-	-	๒๔๕,๑๖๐
									(๒๐,๔๓๐x๑๒)			
๓๘๐	น.ส.สุกัญญา โมฆา	ค.บ. ๕ ปี (การศึกษาปฐมวัย)	-	ผู้ช่วยครู	-	-	ผู้ช่วยครูผู้ช่วย	-	๑๙๗,๑๖๐	-	-	๑๙๗,๑๖๐
									(๑๖,๔๓๐x๑๒)			
๓๘๑	น.ส.จิรนนท์ เทียบแดง	ค.บ. ๕ ปี (คณิตศาสตร์)	-	ผู้ช่วยครู	-	-	ผู้ช่วยครูผู้ช่วย	-	๓๐๙,๔๘๐	-	-	๓๐๙,๔๘๐
									(๒๕,๗๙๐x๑๒)			
๓๘๒	น.ส.มินตรา นามมหาวงษ์	ค.บ. ๕ ปี (ภาษาอังกฤษ)	-	ผู้ช่วยครู	-	-	ผู้ช่วยครูผู้ช่วย	-	๑๙๘,๓๖๐	-	-	๑๙๘,๓๖๐
									(๑๖,๕๓๐x๑๒)			
๓๘๓	นายพีรวัส ชัยทาน	ค.บ. ๕ปี (พลศึกษา)	-	ผู้ช่วยครู	-	-	ผู้ช่วยครูผู้ช่วย	-	๒๒๓,๒๐๐	-	-	๒๒๓,๒๐๐
									(๑๘,๖๐๐x๑๒)			
๓๘๔	น.ส.กมลชนก พิมพ์ุดทนต์	ศศ.บ.(ภาษาจีน)	-	-	-	-	ผู้ช่วยครูผู้ช่วย	-	๑๘๗,๒๐๐	-	-	๑๘๗,๒๐๐
									(๑๕,๖๐๐x๑๒)			กำหนดเพิ่ม
๓๘๕	น.ส.เมธญา งามขำ	ค.บ.๕ปี(คณิตศาสตร์)	-	ผู้ช่วยครู	-	-	ผู้ช่วยครูผู้ช่วย	-	๒๘๕,๓๖๐	-	-	๒๘๕,๓๖๐
									(๒๓,๗๘๐x๑๒)			
๓๘๖	น.ส.นิรมล ธี้องสด	ค.บ.๕ปี(สังคมศึกษา)	-	ผู้ช่วยครู	-	-	ผู้ช่วยครูผู้ช่วย	-	๒๗๐,๓๖๐	-	-	๒๗๐,๓๖๐
									(๒๒,๕๓๐x๑๒)			
๓๘๗	ว่าง	(เคมี)	-	-	-	-	ผู้ช่วยครูผู้ช่วย	-	๑๘๙,๖๐๐	-	-	๑๘๙,๖๐๐
									(๑๕,๘๐๐x๑๒)			กำหนดเพิ่ม
๓๘๘	ว่าง	(วิทยาศาสตร์ทั่วไป)	-	-	-	-	ผู้ช่วยครูผู้ช่วย	-	๑๘๙,๖๐๐	-	-	๑๘๙,๖๐๐
									(๑๕,๘๐๐x๑๒)			กำหนดเพิ่ม
๓๘๙	ว่าง	(สังคมศึกษา)	-	-	-	-	ผู้ช่วยครูผู้ช่วย	-	๑๘๙,๖๐๐	-	-	๑๘๙,๖๐๐
									(๑๕,๘๐๐x๑๒)			กำหนดเพิ่ม

ที่	ชื่อ สกุล	คุณวุฒิ การศึกษา	กรอบอัตราเก่าเดิม			กรอบอัตรากำลังใหม่			เงินเดือน	เงินประจำ ตำแหน่ง	เงินค่าตอบแทน/ เงินเพิ่มอื่นๆ	หมายเหตุ
			เลขที่ตำแหน่ง	ตำแหน่ง	ระดับ	เลขที่ตำแหน่ง	ตำแหน่ง	ระดับ				
๓๙๐	ว่าง	(ภาษาอังกฤษ)	-	-	-	-	ผู้ช่วยครูผู้ช่วย	-	๑๘๙,๖๐๐	-	-	๑๘๙,๖๐๐
									(๑๕,๘๐๐X๑๒)			กำหนดเพิ่ม
๓๙๑	น.ส.พัชรินทร์ พยัคฆะเริง	ค.บ. ๕ ปี วิทยาศาสตร์ (เคมี)	-	ผู้ช่วยครู	-	-	ผู้ช่วยครูผู้ช่วย	-	๒๑๔,๕๖๐	-	-	๒๑๔,๕๖๐
									(๑๗,๘๘๐X๑๒)			
๓๙๒	นางมธุมาส อารีย์	ศศ.บ.(ประวัติศาสตร์)	-	ผู้ช่วยครู	-	-	ผู้ช่วยครูผู้ช่วย	-	๓๑๒,๔๘๐	-	-	๓๑๒,๔๘๐
									(๒๖,๐๔๐X๑๒)			
๓๙๓	ว่าง	(คหกรรม)	-	-	-	-	ผู้ช่วยครูผู้ช่วย	-	๑๘๙,๖๐๐	-	-	๑๘๙,๖๐๐
									(๑๕,๘๐๐X๑๒)			กำหนดเพิ่ม
๓๙๔	น.ส.เกวลิน ขันดี	ค.บ.๕ปี(คณิตศาสตร์)	-	ผู้ช่วยครู	-	-	ผู้ช่วยครูผู้ช่วย	-	๒๖๐,๗๖๐	-	-	๒๖๐,๗๖๐
									(๒๑,๗๓๐X๑๒)			
๓๙๕	น.ส.โอลดา ศรีมือง	ค.บ.๕ปี(สังคมศึกษา)	-	ผู้ช่วยครู	-	-	ผู้ช่วยครูผู้ช่วย	-	๒๗๘,๒๘๐	-	-	๒๗๘,๒๘๐
									(๒๓,๑๙๐X๑๒)			
๓๙๖	นายรัฐพงษ์ กลิ่นหวล	ค.บ.๕ปี(สังคมศึกษา)	-	ผู้ช่วยครู	-	-	ผู้ช่วยครูผู้ช่วย	-	๓๒๗,๓๖๐	-	-	๓๒๗,๓๖๐
									(๒๗,๒๘๐X๑๒)			
๓๙๗	น.ส.ศรีัญญา ขจรกล้า	ค.บ.๕ปี(การสอนวิทยาศาสตร์ทั่วไป)	-	ผู้ช่วยครู	-	-	ผู้ช่วยครูผู้ช่วย	-	๒๐๖,๕๒๐	-	-	๒๐๖,๕๒๐
									(๑๗,๒๑๐X๑๒)			
๓๙๘	น.ส.เวนิกา สมจิตร	วท.บ.(ชีววิทยา)	-	ผู้ช่วยครู	-	-	ผู้ช่วยครูผู้ช่วย	-	๒๙๔,๙๖๐	-	-	๒๙๔,๙๖๐
									(๒๔,๕๘๐X๑๒)			
๓๙๙	นายสมศักดิ์ ทองคำ	ศษ.บ.๕ปี(ภาษาไทย)	-	ผู้ช่วยครู	-	-	ผู้ช่วยครูผู้ช่วย	-	๒๒๔,๕๒๐	-	-	๒๒๔,๕๒๐
									(๑๘,๗๑๐X๑๒)			
๔๐๐	น.ส.ธัญญาลักษณ์ งามแสง	ค.บ.๕ปี(การศึกษาปฐมวัย)	-	ผู้ช่วยครู	-	-	ผู้ช่วยครูผู้ช่วย	-	๒๖๔,๗๒๐	-	-	๒๖๔,๗๒๐
									(๒๒,๐๖๐X๑๒)			
๔๐๑	น.ส.เพชรรัตน์ เพชรดี	ศษ.บ.๕ปี(พลศึกษา)	-	ผู้ช่วยครู	-	-	ผู้ช่วยครูผู้ช่วย	-	๑๘๙,๖๐๐	-	-	๑๘๙,๖๐๐
									(๑๕,๘๐๐X๑๒)			
๔๐๒	น.ส.กมลรัตน์ เชิงเขา	ค.บ.๕ปี(การศึกษาปฐมวัย)	-	ผู้ช่วยครู	-	-	ผู้ช่วยครูผู้ช่วย	-	๒๒๕,๙๖๐	-	-	๒๒๕,๙๖๐
									(๑๘,๘๓๐X๑๒)			
๔๐๓	น.ส.สุภัค เดชะ	ค.บ.๕ปี (คณิตศาสตร์)	-	-	-	-	ผู้ช่วยครูผู้ช่วย	-	๑๘๙,๖๐๐	-	-	๑๘๙,๖๐๐
									(๑๕,๘๐๐X๑๒)			
๔๐๔	น.ส.ปวีศา มาหมั่น	ค.บ.(สังคมศึกษา)	-	-	-	-	ผู้ช่วยครูผู้ช่วย	-	๑๘๐,๐๐๐	-	-	๑๘๐,๐๐๐
									(๑๕,๐๐๐X๑๒)			

ที่	ชื่อ สกุล	คุณวุฒิ การศึกษา	กรอบอัตราเก่าเดิม			กรอบอัตรากำลังใหม่			เงินเดือน	เงินประจำ ตำแหน่ง	เงินค่าตอบแทน/ เงินเพิ่มอื่นๆ	หมายเหตุ
			เลขที่ตำแหน่ง	ตำแหน่ง	ระดับ	เลขที่ตำแหน่ง	ตำแหน่ง	ระดับ				
๔๐๕	น.ส.กิติพร มาตรา	วท.บ.(เคมี)	-	ผู้ช่วยครู	-	-	ผู้ช่วยครูผู้ช่วย	-	๒๑๐,๘๔๐	-	-	๒๑๐,๘๔๐
									(๑๗,๕๗๐x๑๒)			
๔๐๖	น.ส.ชุตดา สายโสม	ศษ.บ. (คหกรรมศาสตร์ศึกษา)	-	ผู้ช่วยครู	-	-	ผู้ช่วยครูผู้ช่วย	-	๑๘๘,๒๘๐	-	-	๑๘๘,๒๘๐
									(๑๕,๖๙๐x๑๒)			
๔๐๗	น.ส.วราภรณ์ สวางษ์	ค.อ.บ. ๕ ปี (วิศวกรรมอิเล็กทรอนิกส์)	-	-	-	-	ผู้ช่วยครูผู้ช่วย	-	๑๘๙,๖๐๐	-	-	๑๘๙,๖๐๐
									(๑๕,๘๐๐x๑๒)			กำหนดเพิ่ม
๔๐๘	น.ส.ภัทรพร แสนทรัพย์	ค.บ.๕ปี(การศึกษาปฐมวัย)	-	ผู้ช่วยครู	-	-	ผู้ช่วยครูผู้ช่วย	-	๒๖๒,๒๐๐	-	-	๒๖๒,๒๐๐
									(๒๑,๘๕๐x๑๒)			
๔๐๙	น.ส.สมลฤดี ขวัญศิริมงคล	กศ.บ.๕ปี(การศึกษาปฐมวัย)	-	ผู้ช่วยครู	-	-	ผู้ช่วยครูผู้ช่วย	-	๓๐๔,๘๐๐	-	-	๓๐๔,๘๐๐
									(๒๕,๔๐๐x๑๒)			
๔๑๐	ว่าง	(พลศึกษา)	-	ผู้ช่วยครู	-	-	ผู้ช่วยครูผู้ช่วย	-	๒๗๓,๓๖๐	-	-	๒๗๓,๓๖๐
									(๒๒,๗๘๐x๑๒)			
๔๑๑	น.ส.เสาวลักษณ์ นิลละออ	ค.บ.(คอมพิวเตอร์)	-	ผู้ช่วยครู	-	-	ผู้ช่วยครูผู้ช่วย	-	๒๗๖,๒๔๐	-	-	๒๗๖,๒๔๐
									(๒๓,๐๒๐x๑๒)			
๔๑๒	น.ส.พรวิมล พนมเขตต์	ค.บ.๕ปี(การศึกษาปฐมวัย)	-	ผู้ช่วยครู	-	-	ผู้ช่วยครูผู้ช่วย	-	๒๗๔,๔๔๐	-	-	๒๗๔,๔๔๐
									(๒๒,๘๗๐x๑๒)			
๔๑๓	นายวศินชาติ ปัญญาวุฒิ	ค.บ.๕ปี(ดนตรีศึกษา)	-	-	-	-	ผู้ช่วยครูผู้ช่วย	-	๑๙๗,๑๖๐	-	-	๑๙๗,๑๖๐
									(๑๖,๔๓๐x๑๒)			กำหนดเพิ่ม
๔๑๔	น.ส.กฤษณี งามสระคู	ค.บ.๕ปี(ดนตรีศึกษา)	-	ผู้ช่วยครู	-	-	ผู้ช่วยครูผู้ช่วย	-	๒๔๒,๖๔๐	-	-	๒๔๒,๖๔๐
									(๒๐,๒๒๐x๑๒)			
๔๑๕	น.ส.ศิริพร น้อยเสนา	ค.บ.(เคมี)	-	ผู้ช่วยครู	-	-	ผู้ช่วยครูผู้ช่วย	-	๒๗๔,๖๘๐	-	-	๒๗๔,๖๘๐
									(๒๒,๘๙๐x๑๒)			
๔๑๖	นายวัลลภ สำราญใจ	ศษ.บ.(พลศึกษาและสุขศึกษา)	-	ผู้ช่วยครู	-	-	ผู้ช่วยครูผู้ช่วย	-	๑๘๙,๖๐๐	-	-	๑๘๙,๖๐๐
									(๑๕,๘๐๐x๑๒)			
๔๑๗	นายพงศธร เสมอ	ค.บ.(ดนตรีสากล)	-	ผู้ช่วยครู	-	-	ผู้ช่วยครูผู้ช่วย	-	๒๖๙,๕๒๐	-	-	๒๖๙,๕๒๐
									(๒๒,๔๖๐x๑๒)			
๔๑๘	น.ส.จิตสุภา ถาวรกุล	ค.บ. ๕ ปี (การสอนภาษาจีน)	-	ผู้ช่วยครู	-	-	ผู้ช่วยครูผู้ช่วย	-	๒๑๕,๗๖๐	-	-	๒๑๕,๗๖๐
									(๑๗,๙๘๐x๑๒)			
๔๑๙	ว่าง	(สังคมศึกษา)	-	-	-	-	ผู้ช่วยครูผู้ช่วย	-	๑๘๙,๖๐๐	-	-	๑๘๙,๖๐๐
									(๑๕,๘๐๐x๑๒)			กำหนดเพิ่ม

ที่	ชื่อ สกุล	คุณวุฒิ การศึกษา	กรอบอัตราเก่าเดิม			กรอบอัตรากำลังใหม่			เงินเดือน	เงินประจำ ตำแหน่ง	เงินค่าตอบแทน/ เงินเพิ่มอื่นๆ	หมายเหตุ
			เลขที่ตำแหน่ง	ตำแหน่ง	ระดับ	เลขที่ตำแหน่ง	ตำแหน่ง	ระดับ				
๔๒๐	นายอนุวัฒน์ มณีชัย	ค.อ.บ. ๕ ปี (วิศวกรรมเครื่องกล) (อุตสาหกรรมศิลป์)	-	-	-	-	ผู้ช่วยครูผู้ช่วย	-	๑๘๐,๐๐๐ (๑๕,๐๐๐X๑๒)	-	-	๑๘๐,๐๐๐ กำหนดเพิ่ม
๔๒๑	นายณัฐวุฒิ อินทะวงษ์	ศศ.บ.(ภาษาจีนและวรรณคดีจีน) (ภาษาจีน)	-	-	-	-	ผู้ช่วยครูผู้ช่วย	-	๑๘๐,๐๐๐ (๑๕,๐๐๐X๑๒)	-	-	๑๘๐,๐๐๐ กำหนดเพิ่ม
๔๒๒	ว่าง	(แนะแนว)	-	-	-	-	ผู้ช่วยครูผู้ช่วย	-	๑๘๙,๖๐๐ (๑๕,๘๓๐X๑๒)	-	-	๑๘๙,๖๐๐ กำหนดเพิ่ม
๔๒๓	ว่าที่ ร.ต.หญิง นิภาพร ช้องเล็ก	ค.บ.๕ปี(วิทยาศาสตร์)	-	ผู้ช่วยครู	-	-	ผู้ช่วยครูผู้ช่วย	-	๒๗๖,๘๔๐ (๒๓,๐๗๐X๑๒)	-	-	๒๗๖,๘๔๐
๔๒๔	นายธนิต จันทร	ค.บ.(สังคมศึกษา)	-	ผู้ช่วยครู	-	-	ผู้ช่วยครูผู้ช่วย	-	๓๒๕,๒๐๐ (๒๗,๑๐๐X๑๒)	-	-	๓๒๕,๒๐๐
๔๒๕	น.ส.รุ่งทิพย์ เหล่าเขตรกรณ์	ค.บ.๕ปี(คณิตศาสตร์)	-	ผู้ช่วยครู	-	-	ผู้ช่วยครูผู้ช่วย	-	๒๘๙,๒๐๐ (๒๔,๑๐๐X๑๒)	-	-	๒๘๙,๒๐๐
๔๒๖	น.ส.สุริภรณ์ อ่อนหวาน	ค.บ.๕ปี(คณิตศาสตร์)	-	ผู้ช่วยครู	-	-	ผู้ช่วยครูผู้ช่วย	-	๒๘๙,๕๖๐ (๒๔,๑๓๐X๑๒)	-	-	๒๘๙,๕๖๐
๔๒๗	น.ส.สุนิสา ทองมา	ค.บ.๕ปี(คณิตศาสตร์)	-	ผู้ช่วยครู	-	-	ผู้ช่วยครูผู้ช่วย	-	๒๕๔,๘๘๐ (๒๑,๒๔๐X๑๒)	-	-	๒๕๔,๘๘๐
๔๒๘	น.ส.พรธิรา คำดี	ค.บ.๕ปี(ภาษาอังกฤษ)	-	ผู้ช่วยครู	-	-	ผู้ช่วยครูผู้ช่วย	-	๒๗๘,๒๘๐ (๒๓,๑๙๐X๑๒)	-	-	๒๗๘,๒๘๐
๔๒๙	น.ส.สุพรรณณี รักขาว	ค.บ.๕ปี(คณิตศาสตร์)	-	ผู้ช่วยครู	-	-	ผู้ช่วยครูผู้ช่วย	-	๑๙๗,๑๖๐ (๑๖,๔๓๐X๑๒)	-	-	๑๙๗,๑๖๐
๔๓๐	น.ส.วนิดา ทารพรม	ค.บ.๕ปี(ภาษาไทย)	-	ผู้ช่วยครู	-	-	ผู้ช่วยครูผู้ช่วย	-	๒๖๕,๘๐๐ (๒๒,๑๕๐X๑๒)	-	-	๒๖๕,๘๐๐
๔๓๑	นางเดือนตา ไสวภา	ค.บ. ๕ ปี (วิทยาศาสตร์ทั่วไป)	-	ผู้ช่วยครู	-	-	ผู้ช่วยครูผู้ช่วย	-	๒๖๖,๐๔๐ (๒๒,๑๗๐X๑๒)	-	-	๒๖๖,๐๔๐
๔๓๒	นายอดิศักดิ์ อุทัยมา	ค.บ. ๕ ปี (วิทยาศาสตร์ทั่วไป)	-	ผู้ช่วยครู	-	-	ผู้ช่วยครูผู้ช่วย	-	๒๕๔,๖๔๐ (๒๑,๒๒๐X๑๒)	-	-	๒๕๔,๖๔๐
๔๓๓	น.ส.ประภาพร มีศิริ	ค.บ.๕ปี(ภาษาอังกฤษ)	-	ผู้ช่วยครู	-	-	ผู้ช่วยครูผู้ช่วย	-	๒๖๖,๐๔๐ (๒๒,๑๗๐X๑๒)	-	-	๒๖๖,๐๔๐
๔๓๔	น.ส.ธิดารัตน์ สว่างสาลี	บธ.บ.(คอมพิวเตอร์ธุรกิจ)	-	ผู้ช่วยครู	-	-	ผู้ช่วยครูผู้ช่วย	-	๒๖๓,๑๖๐ (๒๑,๙๓๐X๑๒)	-	-	๒๖๓,๑๖๐

ที่	ชื่อ สกุล	คุณวุฒิ การศึกษา	กรอบอัตรากำลังเดิม			กรอบอัตรากำลังใหม่			เงินเดือน	เงินประจำ ตำแหน่ง	เงินค่าตอบแทน/ เงินเพิ่มอื่นๆ	หมายเหตุ
			เลขที่ตำแหน่ง	ตำแหน่ง	ระดับ	เลขที่ตำแหน่ง	ตำแหน่ง	ระดับ				
๔๓๕	น.ส.อริศรา บุษบา	ค.บ.(การศึกษาปฐมวัย)	-	ผู้ช่วยครู	-	-	ผู้ช่วยครูผู้ช่วย	-	๑๘๗,๒๐๐	-	-	๑๘๗,๒๐๐
									(๑๕,๖๐๐X๑๒)			
๔๓๖	น.ส.สุภัทรา ถาวรผล	ค.บ.๕ปี(การสอนภาษาไทย)	-	ผู้ช่วยครู	-	-	ผู้ช่วยครูผู้ช่วย	-	๒๔๓,๙๖๐	-	-	๒๔๓,๙๖๐
									(๒๐,๓๓๐X๑๒)			
๔๓๗	นายกันณภัค เกตุชม	ศษ.บ.๕ปี(พลศึกษา)	-	ผู้ช่วยครู	-	-	ผู้ช่วยครูผู้ช่วย	-	๒๒๔,๖๔๐	-	-	๒๒๔,๖๔๐
									(๑๘,๗๒๐X๑๒)			
๔๓๘	น.ส.สุดา มั่นปอ	ค.บ.๕ปี(การศึกษาปฐมวัย)	-	ผู้ช่วยครู	-	-	ผู้ช่วยครูผู้ช่วย	-	๒๑๔,๘๐๐	-	-	๒๑๔,๘๐๐
									(๑๗,๙๐๐X๑๒)			
๔๓๙	น.ส.กานต์ธิดา คำกลอง	ค.บ.๕ปี (ศิลปศึกษา)	-	ผู้ช่วยครู	-	-	ผู้ช่วยครูผู้ช่วย	-	๑๘๙,๖๐๐	-	-	๑๘๙,๖๐๐
									(๑๕,๘๐๐X๑๒)			
๔๔๐	น.ส.ทิพาวรรณ ภูเงิน	ปวส.(การบัญชี)	-	ผู้ช่วยเจ้าพนักงานธุรการ	-	-	ผู้ช่วยเจ้าพนักงานธุรการ	-	๒๐๙,๑๖๐	-	-	๒๐๙,๑๖๐
									(๑๗,๔๓๐X๑๒)			
๔๔๑	น.ส.อริศรา พันธุ์พงษ์	ร.บ.บ.(การบริหารทั่วไป)	-	ผู้ช่วยเจ้าพนักงานธุรการ	-	-	ผู้ช่วยเจ้าพนักงานธุรการ	-	๑๔๙,๕๒๐	-	๒๔,๐๐๐	๑๗๓,๕๒๐
									(๑๒,๔๖๐X๑๒)		(๒,๐๐๐X๑๒)	
๔๔๒	น.ส.ปาริชาติ ทองแดง	ปวส.(คอมพิวเตอร์ธุรกิจ)	-	ผู้ช่วยเจ้าพนักงานธุรการ	-	-	ผู้ช่วยเจ้าพนักงานธุรการ	-	๒๑๒,๖๔๐	-	-	๒๑๒,๖๔๐
									(๑๗,๗๒๐X๑๒)			
๔๔๓	น.ส.นันทน์ภัส ชัยพรพงศ์	ปวส.(การบัญชี)	-	ผู้ช่วยเจ้าพนักงานธุรการ	-	-	ผู้ช่วยเจ้าพนักงานธุรการ	-	๒๐๒,๓๒๐	-	-	๒๐๒,๓๒๐
									(๑๖,๘๖๐X๑๒)			
๔๔๔	นายเจษฎา ไบใกล้	บธ.บ.(การบริหารการจัดการ)	-	ผู้ช่วยเจ้าพนักงานธุรการ	-	-	ผู้ช่วยเจ้าพนักงานธุรการ	-	๑๙๓,๙๒๐	-	-	๑๙๓,๙๒๐
									(๑๖,๑๖๐X๑๒)			
๔๔๕	นางดาริน พาหา	บธ.บ.(การตลาด)	-	ผู้ช่วยเจ้าพนักงานธุรการ	-	-	ผู้ช่วยเจ้าพนักงานธุรการ	-	๑๘๗,๐๘๐	-	-	๑๘๗,๐๘๐
									(๑๕,๕๙๐X๑๒)			
๔๔๖	ว่าง	-	-	ผู้ช่วยเจ้าพนักงานธุรการ	-	-	ผู้ช่วยเจ้าพนักงานธุรการ	-	๑๕๐,๓๖๐	-	๒๔,๐๐๐	๑๗๔,๓๖๐
									(๑๒,๕๓๐X๑๒)		(๒,๐๐๐X๑๒)	
๔๔๗	น.ส.อรปริยา ชาวเวียง	วท.บ.(คณิตศาสตร์)	-	ผู้ช่วยเจ้าพนักงานธุรการ	-	-	ผู้ช่วยเจ้าพนักงานธุรการ	-	๑๗๖,๘๘๐	-	-	๑๗๖,๘๘๐
									(๑๔,๗๔๐X๑๒)			
๔๔๘	นางบังอร วงษ์ศรี	อนุปริญญา(การศึกษาปฐมวัย)	-	ผู้ช่วยเจ้าพนักงานธุรการ	-	-	ผู้ช่วยเจ้าพนักงานธุรการ	-	๒๔๓,๙๖๐	-	-	๒๔๓,๙๖๐
									(๒๐,๓๓๐X๑๒)			
๔๔๙	น.ส.นนทชา เจนลพ	ปวส.(คอมพิวเตอร์ธุรกิจ)	-	ผู้ช่วยเจ้าพนักงานธุรการ	-	-	ผู้ช่วยเจ้าพนักงานธุรการ	-	๒๑๑,๔๔๐	-	-	๒๑๑,๔๔๐
									(๑๗,๖๒๐X๑๒)			

ที่	ชื่อ สกุล	คุณวุฒิ การศึกษา	กรอบอัตรากำลังเดิม			กรอบอัตรากำลังใหม่			เงินเดือน	เงินประจำ ตำแหน่ง	เงินค่าตอบแทน/ เงินเพิ่มอื่นๆ	หมายเหตุ
			เลขที่ตำแหน่ง	ตำแหน่ง	ระดับ	เลขที่ตำแหน่ง	ตำแหน่ง	ระดับ				
๔๕๐	น.ส.อรัญรัตน์ นุพิมพ์	อ. (คอมพิวเตอร์ธุรกิจ)	-	ผู้ช่วยเจ้าพนักงานธุรการ	-	-	ผู้ช่วยเจ้าพนักงานธุรการ	๑๔๙,๕๒๐	-	๒๔,๐๐๐	๑๗๓,๕๒๐	
		หลักสูตร ๓ ปี						(๑๒,๕๖๐x๑๒)		(๒,๐๐๐x๑๒)		
๔๕๑	นายประคอง โคตรวงษ์	ป.๖	-	พนักงานขับรถยนต์	-	-	พนักงานขับรถยนต์	๑๔๔,๖๐๐	-	๒๔,๐๐๐	๑๖๘,๖๐๐	
								(๑๒,๐๕๐x๑๒)		(๒,๐๐๐x๑๒)		
๔๕๒	นายทองศิลป์ กองขุนราม	ม.๓	-	พนักงานขับรถยนต์	-	-	พนักงานขับรถยนต์	๑๘๓,๒๔๐	-	-	๑๘๓,๒๔๐	
								(๑๕,๒๗๐x๑๒)				
๔๕๓	นายไพรัช วงศ์งาม	ม.๖	-	พนักงานขับรถยนต์	-	-	พนักงานขับรถยนต์	๑๔๔,๓๖๐	-	๒๔,๐๐๐	๑๖๘,๓๖๐	
								(๑๒,๐๓๐x๑๒)		(๒,๐๐๐x๑๒)		
๔๕๔	นายอำนาจ หวังคุ้มกลาง	ปวช.	-	พนักงานขับรถยนต์	-	-	พนักงานขับรถยนต์	๑๓๒,๘๔๐	-	๒๔,๐๐๐	๑๓๒,๘๔๐	
		(ช่างยนต์-เทคนิคยานยนต์)						(๑๑,๐๗๐x๑๒)		(๒,๐๐๐x๑๒)		
๔๕๕	นายสนอง วิลามาต	ป.๖	-	พนักงานขับรถยนต์	-	-	พนักงานขับรถยนต์	๑๑๗,๓๖๐	-	๒๔,๐๐๐	๑๑๗,๓๖๐	
								(๙,๗๘๐x๑๒)		(๒,๐๐๐x๑๒)		
๔๕๖	นายอุทร สวนดี	ม.๓	-	พนักงานขับรถยนต์	-	-	พนักงานขับรถยนต์	๑๘๑,๖๘๐	-	-	๑๘๑,๖๘๐	
								(๑๕,๑๔๐x๑๒)				
๔๕๗	นายเกรียงไกร จันทร์ท้วม	ม.๖	-	พนักงานขับรถยนต์	-	-	พนักงานขับรถยนต์	๑๔๘,๙๒๐	-	๒๔,๐๐๐	๑๗๒,๙๒๐	
								(๑๒,๔๑๐x๑๒)		(๒,๐๐๐x๑๒)		
๔๕๘	นายกัลยา ขามกิ่ง	ป.๖	-	พนักงานขับรถยนต์	-	-	พนักงานขับรถยนต์	๑๘๖,๒๔๐	-	-	๑๘๖,๒๔๐	
								(๑๕,๕๒๐x๑๒)				
๔๕๙	นายสมชาย เกษากกลาง	ม.๓	-	พนักงานขับรถยนต์	-	-	พนักงานขับรถยนต์	๑๓๓,๖๘๐	-	๒๔,๐๐๐	๑๓๓,๖๘๐	
								(๑๑,๑๔๐x๑๒)		(๒,๐๐๐x๑๒)		
๔๖๐	นายปิติชัย แซ่อึ้ง	ป.๖	-	พนักงานขับรถยนต์	-	-	พนักงานขับรถยนต์	๑๓๒,๘๔๐	-	๒๔,๐๐๐	๑๓๒,๘๔๐	
								(๑๑,๐๗๐x๑๒)		(๒,๐๐๐x๑๒)		
๔๖๑	นายสุพจน์ พรเวียง	ป.๖	-	พนักงานขับรถยนต์	-	-	พนักงานขับรถยนต์	๑๓๓,๘๐๐	-	๒๔,๐๐๐	๑๓๓,๘๐๐	
								(๑๑,๑๕๐x๑๒)		(๒,๐๐๐x๑๒)		
๔๖๒	ว่าง	-	-	พนักงานขับรถยนต์	-	-	พนักงานขับรถยนต์	๑๑๗,๔๘๐	-	๒๔,๐๐๐	๑๑๗,๔๘๐	
								(๙,๗๙๐x๑๒)		(๒,๐๐๐x๑๒)		
๔๖๓	นายณัฐวุฒิ สมบูรณ์พงศ์	ม.๖	-	พนักงานขับรถยนต์	-	-	พนักงานขับรถยนต์	๑๑๗,๓๖๐	-	๒๔,๐๐๐	๑๔๑,๓๖๐	
								(๙,๗๘๐x๑๒)		(๒,๐๐๐x๑๒)		

ที่	ชื่อ สกุล	คุณวุฒิ การศึกษา	กรอบอัตราเก่าเดิม			กรอบอัตรากำลังใหม่			เงินเดือน	เงินประจำ ตำแหน่ง	เงินค่าตอบแทน/ เงินเพิ่มอื่นๆ	หมายเหตุ
			เลขที่ตำแหน่ง	ตำแหน่ง	ระดับ	เลขที่ตำแหน่ง	ตำแหน่ง	ระดับ				
	พนักงานจ้างทั่วไป											
๔๖๔	นายประกอบ พัดลม	ม.๖	-	คนงาน	-	-	คนงาน	-	๑๐๘,๐๐๐	-	๒๔,๐๐๐	๑๓๒,๐๐๐
									(๘,๐๐๐x๑๒)		(๒,๐๐๐x๑๒)	
๔๖๕	น.ส.บังอร อุตสระคู	ป.๔	-	คนงาน	-	-	คนงาน	-	๑๐๘,๐๐๐	-	๒๔,๐๐๐	๑๓๒,๐๐๐
									(๘,๐๐๐x๑๒)		(๒,๐๐๐x๑๒)	
๔๖๖	นายนิคม เปี่ยมสุข	ป.๖	-	คนงาน	-	-	คนงาน	-	๑๐๘,๐๐๐	-	๒๔,๐๐๐	๑๓๒,๐๐๐
									(๘,๐๐๐x๑๒)		(๒,๐๐๐x๑๒)	
๔๖๗	นางสมบัติ เงินมูล	ป.๖	-	คนงาน	-	-	คนงาน	-	๑๐๘,๐๐๐	-	๒๔,๐๐๐	๑๓๒,๐๐๐
									(๘,๐๐๐x๑๒)		(๒,๐๐๐x๑๒)	
๔๖๘	น.ส.ปัทมา บุญสร้าง	ป.๖	-	คนงาน	-	-	คนงาน	-	๑๐๘,๐๐๐	-	๒๔,๐๐๐	๑๓๒,๐๐๐
									(๘,๐๐๐x๑๒)		(๒,๐๐๐x๑๒)	
๔๖๙	นายณัฐวุฒิ จงปลุกกลาง	ม.๓	-	คนงาน	-	-	คนงาน	-	๑๐๘,๐๐๐	-	๒๔,๐๐๐	๑๓๒,๐๐๐
									(๘,๐๐๐x๑๒)		(๒,๐๐๐x๑๒)	
๔๗๐	นายรินทร์ วันเจริญ	ป.๖	-	คนงาน	-	-	คนงาน	-	๑๐๘,๐๐๐	-	๒๔,๐๐๐	๑๓๒,๐๐๐
									(๘,๐๐๐x๑๒)		(๒,๐๐๐x๑๒)	
๔๗๑	นายสงบ วงศ์จินดา	ป.๔	-	คนงาน	-	-	คนงาน	-	๑๐๘,๐๐๐	-	๒๔,๐๐๐	๑๓๒,๐๐๐
									(๘,๐๐๐x๑๒)		(๒,๐๐๐x๑๒)	
๔๗๒	นายทองอินทร์ ชาริดา	ม.๓	-	คนงาน	-	-	คนงาน	-	๑๐๘,๐๐๐	-	๑๒,๐๐๐	๑๒๐,๐๐๐
									(๘,๐๐๐x๑๒)		(๑,๐๐๐x๑๒)	
๔๗๓	นายคำพล เหลื่อมแก้ว	ป.๖	-	คนงาน	-	-	คนงาน	-	๑๐๘,๐๐๐	-	๒๔,๐๐๐	๑๓๒,๐๐๐
									(๘,๐๐๐x๑๒)		(๒,๐๐๐x๑๒)	
๔๗๔	นายสุชาวี ดุชิตา	ป.๔	-	คนงาน	-	-	คนงาน	-	๑๐๘,๐๐๐	-	๒๔,๐๐๐	๑๓๒,๐๐๐
									(๘,๐๐๐x๑๒)		(๒,๐๐๐x๑๒)	
๔๗๕	นางธิติพร พยุงค์	ม.๖	-	คนงาน	-	-	คนงาน	-	๑๐๘,๐๐๐	-	๒๔,๐๐๐	๑๓๒,๐๐๐
									(๘,๐๐๐x๑๒)		(๒,๐๐๐x๑๒)	
๔๗๖	น.ส.พิชญา ธนาแก้วศรีทอง	ม.๓	-	คนงาน	-	-	คนงาน	-	๑๐๘,๐๐๐	-	๒๔,๐๐๐	๑๓๒,๐๐๐
									(๘,๐๐๐x๑๒)		(๒,๐๐๐x๑๒)	
๔๗๗	น.ส.วนิดา ด้านกักขัง	ม.๓	-	คนงาน	-	-	คนงาน	-	๑๐๘,๐๐๐	-	๒๔,๐๐๐	๑๓๒,๐๐๐
									(๘,๐๐๐x๑๒)		(๒,๐๐๐x๑๒)	

ที่	ชื่อ สกุล	คุณวุฒิ การศึกษา	กรอบอัตราเก่าเดิม			กรอบอัตราค่าจ้างใหม่			เงินเดือน	เงินประจำ ตำแหน่ง	เงินค่าตอบแทน/ เงินเพิ่มอื่นๆ	หมายเหตุ
			เลขที่ตำแหน่ง	ตำแหน่ง	ระดับ	เลขที่ตำแหน่ง	ตำแหน่ง	ระดับ				
๔๗๘	นายวิชา ทองสีกร้า	ม.๓	-	คนงาน	-	-	คนงาน	-	๑๐๘,๐๐๐	-	๒๔,๐๐๐	๑๓๒,๐๐๐
									(๙,๐๐๐x๑๒)		(๒,๐๐๐x๑๒)	
๔๗๙	น.ส.สมพร สีดาบุญ	ม.๓	-	คนงาน	-	-	คนงาน	-	๑๐๘,๐๐๐	-	๒๔,๐๐๐	๑๓๒,๐๐๐
									(๙,๐๐๐x๑๒)		(๒,๐๐๐x๑๒)	
๔๘๐	นายศุภโชค พาพงษ์	ม.๖	-	คนงาน	-	-	คนงาน	-	๑๐๘,๐๐๐	-	๒๔,๐๐๐	๑๓๒,๐๐๐
									(๙,๐๐๐x๑๒)		(๒,๐๐๐x๑๒)	
๔๘๑	นายประดิษฐ์ บัวแก้ว	ป.๗	-	ภารโรง	-	-	ภารโรง	-	๑๐๘,๐๐๐	-	๒๔,๐๐๐	๑๓๒,๐๐๐
									(๙,๐๐๐x๑๒)		(๒,๐๐๐x๑๒)	
๔๘๒	นายวิสัย กรซัด	ป.๖	-	ภารโรง	-	-	ภารโรง	-	๑๐๘,๐๐๐	-	๒๔,๐๐๐	๑๓๒,๐๐๐
									(๙,๐๐๐x๑๒)		(๒,๐๐๐x๑๒)	
๔๘๓	นายปัญญา ช่อโนนแดง	ป.๖	-	ภารโรง	-	-	ภารโรง	-	๑๐๘,๐๐๐	-	๒๔,๐๐๐	๑๓๒,๐๐๐
									(๙,๐๐๐x๑๒)		(๒,๐๐๐x๑๒)	
	ฝ่ายส่งเสริมการศึกษา ศาสนาและวัฒนธรรม											
๔๘๔	ว่าง	-	๖๒-๑-๐๘-๒๑๐๗-๐๐๓	นักบริหารงานการศึกษา	ต้น	๖๒-๑-๐๘-๒๑๐๗-๐๐๓	นักบริหารงานการศึกษา	ต้น	๔๐๒,๗๒๐	๑๘,๐๐๐	-	๔๒๐,๗๒๐
									(๓๓,๕๖๐x๑๒)	(๑,๕๐๐x๑๒)		ว่างเดิม
๔๘๕	น.ส.ทัศนีย์ เข้มเพชร	วท.บ.(วิทยาการคอมพิวเตอร์) ศษ.ม.(ธุรกิจและคอมพิวเตอร์ศึกษา)	๖๒-๑-๐๘-๓๘๐๓-๐๐๕	นักวิชาการศึกษา	ปก/ชก	๖๒-๑-๐๘-๓๘๐๓-๐๐๕	นักวิชาการศึกษา	ชำนาญการ	๔๒๒,๖๔๐	-	-	๔๒๒,๖๔๐
									(๓๕,๒๒๐x๑๒)			
๔๘๖	นายอนันทนศักดิ์ ศิริชัย	บร.บ.การบริหารธุรกิจ (คอมพิวเตอร์ธุรกิจ)	๖๒-๑-๐๘-๓๘๐๓-๐๐๖	นักวิชาการศึกษา	ชำนาญการ	๖๒-๑-๐๘-๓๘๐๓-๐๐๖	นักวิชาการศึกษา	ปฏิบัติการ	๒๘๔,๕๒๐	-	-	๒๘๔,๕๒๐
									(๒๓,๗๑๐x๑๒)			
๔๘๗	ว่าง	-	๖๒-๑-๐๘-๓๘๐๓-๐๐๗	นักวิชาการศึกษา	ปฏิบัติการ	๖๒-๑-๐๘-๓๘๐๓-๐๐๗	นักวิชาการศึกษา	ปก/ชก	๒๗๖,๙๖๐	-	-	๒๗๖,๙๖๐
									(๒๓,๐๘๐x๑๒)			
๔๘๘	ว่าง	-	๖๒-๑-๐๘-๓๘๐๔-๐๐๑	บรรณารักษ์	ปฏิบัติการ	๖๒-๑-๐๘-๓๘๐๔-๐๐๑	บรรณารักษ์	ปก/ชก	๒๒๖,๐๘๐	-	-	๒๒๖,๐๘๐
									(๑๘,๘๔๐x๑๒)			
๔๘๙	ว่าง	-	๖๒-๑-๐๘-๓๘๐๖-๐๐๑	นักสันทนการ	ปฏิบัติการ	๖๒-๑-๐๘-๓๘๐๖-๐๐๑	นักสันทนการ	ปก/ชก	๒๑๘,๔๐๐	-	-	๒๑๘,๔๐๐
									(๑๘,๒๐๐x๑๒)			
	พนักงานจ้างตามภารกิจ											
๔๙๐	น.ส.พิมพ์สิริ พรฟ้าประทานชัย	ศศ.บ.(ไทยคดีศึกษา)	-	ผู้ช่วยนักวิชาการศึกษา	-	-	ผู้ช่วยนักวิชาการศึกษา	-	๓๒๖,๑๖๐	-	-	๓๒๖,๑๖๐
									(๒๗,๑๘๐x๑๒)			-
๔๙๑	น.ส.วิสา ทองศรี	ศศ.บ.(บรรณารักษศาสตร์และสารนิเทศศาสตร์)	-	ผู้ช่วยบรรณารักษ์	-	-	ผู้ช่วยบรรณารักษ์	-	๑๘๗,๒๐๐	-	-	๑๘๗,๒๐๐
									(๑๕,๖๐๐x๑๒)			

ที่	ชื่อ สกุล	คุณวุฒิ การศึกษา	กรอบอัตรากำลังเดิม			กรอบอัตรากำลังใหม่			เงินเดือน	เงินประจำ ตำแหน่ง	เงินค่าตอบแทน/ เงินเพิ่มอื่นๆ	หมายเหตุ
			เลขที่ตำแหน่ง	ตำแหน่ง	ระดับ	เลขที่ตำแหน่ง	ตำแหน่ง	ระดับ				
๔๙๒	น.ส.พาขวัญ พรหมทองดี	ศศ.บ.(บรรณารักษศาสตร์ฯ)	-	ผู้ช่วยบรรณารักษ์	-	-	ผู้ช่วยบรรณารักษ์	-	๓๒๘,๕๖๐	-	-	๓๒๘,๕๖๐
									(๒๗,๓๘๐x๑๒)			
๔๙๓	นายทศพล จันดา	ศศ.บ.(การจัดการกีฬา)	-	ผู้ช่วยนักสหนาการ	-	-	ผู้ช่วยนักสหนาการ	-	๒๗๔,๐๘๐	-	-	๒๗๔,๐๘๐
									(๒๒,๘๔๐x๑๒)			
๔๙๔	นายกิตติศักดิ์ อุปการ	ศษ.บ.(พลศึกษา)	-	ครูอาสาพัฒนาการศึกษา	-	-	ครูอาสาพัฒนาการศึกษา	-	๑๘๐,๐๐๐	-	-	๑๘๐,๐๐๐
									(๑๕,๐๐๐x๑๒)			(เงินอุดหนุนทั่วไป)
๔๙๕	นายถิรานันท์ ด่านอุดม	ศษ.บ.๕ปี(พลศึกษา)	-	ครูอาสาพัฒนาการศึกษา	-	-	ครูอาสาพัฒนาการศึกษา	-	๒๒๐,๙๒๐	-	-	๒๒๐,๙๒๐
									(๑๘,๔๑๐x๑๒)			(เงินอุดหนุนทั่วไป)
๔๙๖	น.ส.สรุษา ศรารุธ	ปวส.(การบัญชี)	-	ผู้ช่วยเจ้าพนักงานธุรการ	-	-	ผู้ช่วยเจ้าพนักงานธุรการ	-	๑๘๕,๖๔๐	-	-	๑๘๕,๖๔๐
									(๑๕,๔๗๐x๑๒)			
	พนักงานจ้างทั่วไป											
๔๙๗	นางทรัพย์ ยอดมะณี	ป.๖	-	คนงาน	-	-	คนงาน	-	๑๐๘,๐๐๐	-	๒๔,๐๐๐	๑๓๒,๐๐๐
									(๙,๐๐๐x๑๒)		(๒,๐๐๐x๑๒)	
๔๙๘	น.ส.กิตติ์วีร์ สีสั่งข์	ม.๓	-	คนงาน	-	-	คนงาน	-	๑๐๘,๐๐๐	-	๒๔,๐๐๐	๑๓๒,๐๐๐
									(๙,๐๐๐x๑๒)		(๒,๐๐๐x๑๒)	
๔๙๙	นางอโณทัย วงศ์งาม	ม.๖	-	คนงาน	-	-	คนงาน	-	๑๐๘,๐๐๐	-	๒๔,๐๐๐	๑๓๒,๐๐๐
									(๙,๐๐๐x๑๒)		(๒,๐๐๐x๑๒)	ปรับเกษียณและตัดโอนจากกองช่าง
๕๐๐	นางพรเพ็ญ ศิริรัมย์	ม.๓	-	คนงาน	-	-	คนงาน	-	๑๐๘,๐๐๐	-	๒๔,๐๐๐	๑๓๒,๐๐๐
									(๙,๐๐๐x๑๒)		(๒,๐๐๐x๑๒)	ปรับเกษียณและตัดโอนจากกองช่าง
๕๐๑	น.ส.จำลอง ผลสมหวัง	ป.๖	-	คนงาน	-	-	คนงาน	-	๑๐๘,๐๐๐	-	๒๔,๐๐๐	๑๓๒,๐๐๐
									(๙,๐๐๐x๑๒)		(๒,๐๐๐x๑๒)	ปรับเกษียณและตัดโอนจากกองช่าง
๕๐๒	นายสมพงษ์ แสนสุข	ม.๓	-	คนงาน	-	-	คนงาน	-	๑๐๘,๐๐๐	-	๒๔,๐๐๐	๑๓๒,๐๐๐
									(๙,๐๐๐x๑๒)		(๒,๐๐๐x๑๒)	ปรับเกษียณและตัดโอนจากกองช่าง
๕๐๓	นายประสงค์ บัวดี	ป.๖	-	คนงาน	-	-	คนงาน	-	๑๐๘,๐๐๐	-	๒๔,๐๐๐	๑๓๒,๐๐๐
									(๙,๐๐๐x๑๒)		(๒,๐๐๐x๑๒)	ปรับเกษียณและตัดโอนจากกองช่าง
๕๐๔	นายสมพงษ์ ทองเกิด	ม.๖	-	คนงาน	-	-	คนงาน	-	๑๐๘,๐๐๐	-	๒๔,๐๐๐	๑๓๒,๐๐๐
									(๙,๐๐๐x๑๒)		(๒,๐๐๐x๑๒)	ปรับเกษียณและตัดโอนจากกองช่าง
๕๐๕	นายนิพนธ์ อาระบุ	ป.๖	-	คนงาน	-	-	คนงาน	-	๑๐๘,๐๐๐	-	๒๔,๐๐๐	๑๓๒,๐๐๐
									(๙,๐๐๐x๑๒)		(๒,๐๐๐x๑๒)	ปรับเกษียณและตัดโอนจากกองช่าง

ที่	ชื่อ สกุล	คุณวุฒิการศึกษา	กรอบอัตราเก่าเดิม			กรอบอัตรากำลังใหม่			เงินเดือน	เงินประจำตำแหน่ง	เงินค่าตอบแทน/เงินเพิ่มอื่นๆ	หมายเหตุ
			เลขที่ตำแหน่ง	ตำแหน่ง	ระดับ	เลขที่ตำแหน่ง	ตำแหน่ง	ระดับ				
๕๐๖	นายสิทธิชัย ลองคิด	ม.๓	-	คนงาน	-	-	คนงาน	-	๑๐๘,๐๐๐	-	๒๔,๐๐๐	๑๓๒,๐๐๐
									(๙,๐๐๐x๑๒)		(๒,๐๐๐x๑๒)	ปรับเกลี่ยและตัดโอนจากกองช่าง
๕๐๗	ว่าง	-	-	คนงาน	-	-	คนงาน	-	๑๐๘,๐๐๐	-	๒๔,๐๐๐	๑๓๒,๐๐๐
									(๙,๐๐๐x๑๒)		(๒,๐๐๐x๑๒)	ปรับเกลี่ยและตัดโอนจากกองช่าง
๕๐๘	นายจวิชัย นาคประวิทย์	ม.๓	-	คนงาน	-	-	คนงาน	-	๑๐๘,๐๐๐	-	๒๔,๐๐๐	๑๓๒,๐๐๐
									(๙,๐๐๐x๑๒)		(๒,๐๐๐x๑๒)	(เงินอุดหนุนทั่วไป)
๕๐๙	นายอนุศักดิ์ ประสงค์	ม.๖	-	-	-	-	คนงาน	-	๑๐๘,๐๐๐	-	๒๔,๐๐๐	๑๓๒,๐๐๐
									(๙,๐๐๐x๑๒)		(๒,๐๐๐x๑๒)	กำหนดเพิ่ม
๕๑๐	นายธานินทร์ อรุณเนตร	ม.๖	-	-	-	-	คนงาน	-	๑๐๘,๐๐๐	-	๒๔,๐๐๐	๑๓๒,๐๐๐
									(๙,๐๐๐x๑๒)		(๒,๐๐๐x๑๒)	กำหนดเพิ่ม
๕๑๑	นายสุทิน พิมมะทา	ม.๖	-	-	-	-	คนงาน (คนพิการ)	-	๑๐๘,๐๐๐	-	๒๔,๐๐๐	๑๓๒,๐๐๐
									(๙,๐๐๐x๑๒)		(๒,๐๐๐x๑๒)	กำหนดเพิ่ม
๕๑๒	นายวีระ วายลม	ป.๖	-	คนสวน	-	-	คนสวน	-	๑๐๘,๐๐๐	-	๒๔,๐๐๐	๑๓๒,๐๐๐
									(๙,๐๐๐x๑๒)		(๒,๐๐๐x๑๒)	
๕๑๓	นายยอดชาย พรหมทองดี	ม.๖	-	คนสวน	-	-	คนสวน	-	๑๐๘,๐๐๐	-	๒๔,๐๐๐	๑๓๒,๐๐๐
									(๙,๐๐๐x๑๒)		(๒,๐๐๐x๑๒)	
๕๑๔	นายนนทวัฒน์ ฉลาดจิต	ม.๖	-	คนสวน	-	-	คนสวน	-	๑๐๘,๐๐๐	-	๒๔,๐๐๐	๑๓๒,๐๐๐
									(๙,๐๐๐x๑๒)		(๒,๐๐๐x๑๒)	ปรับเกลี่ยและตัดโอนจากกองช่าง
	ฝ่ายบริหารงานทั่วไป											
๕๑๕	ว่าง	-	-	-	-	๖๒-๑-๐๘-๒๑๐๑-๐๑๘	นักบริหารงานทั่วไป	ต้น	๓๙๓,๖๐๐	๑๘,๐๐๐	-	๔๑๑,๖๐๐
									(ค่ากลางเงินเดือน)	(๑,๕๐๐x๑๒)		กำหนดเพิ่ม
๕๑๖	ว่าง	-	-	-	-	๖๒-๑-๐๘-๓๑๐๑-๐๒๐	นักจัดการงานทั่วไป	ปก/ชก	๒๗๑,๒๐๐	-	-	๒๗๑,๒๐๐
									(๒๒,๖๐๐x๑๒)			กำหนดเพิ่ม
๕๑๗	ว่าง	-	-	-	-	๖๒-๑-๐๘-๓๑๐๖-๐๐๔	นักวิชาการคอมพิวเตอร์	ปก/ชก	๒๙๙,๖๔๐	-	-	๒๙๙,๖๔๐
									(๒๔,๙๗๐x๑๒)			กำหนดเพิ่ม
๕๑๘	ว่าง	-	๖๒-๑-๐๘-๔๑๐๑-๐๑๘	เจ้าพนักงานธุรการ	ชำนาญงาน	๖๒-๑-๐๘-๔๑๐๑-๐๑๕	เจ้าพนักงานธุรการ	ปง/ชง	๒๘๐,๔๔๐	-	-	ปรับเกลี่ยจากฝ่าย
									(๒๓,๓๗๐x๑๒)			ส่งเสริมการศึกษา
๕๑๙	ว่าง	-	๖๒-๑-๐๘-๔๒๐๑-๐๑๐	เจ้าพนักงานการเงินและบัญชี	ปง/ชง	๖๒-๑-๐๘-๔๒๐๑-๐๑๐	เจ้าพนักงานการเงินและบัญชี	ปง/ชง	๒๙๗,๙๐๐	-	-	ปรับเกลี่ยจากฝ่าย
									(ค่ากลางเงินเดือน)			ส่งเสริมการศึกษา

ที่	ชื่อ สกุล	คุณวุฒิ การศึกษา	กรอบอัตราเก่าเดิม			กรอบอัตรากำลังใหม่			เงินเดือน	เงินประจำ ตำแหน่ง	เงินค่าตอบแทน/ เงินเพิ่มอื่นๆ	หมายเหตุ
			เลขที่ตำแหน่ง	ตำแหน่ง	ระดับ	เลขที่ตำแหน่ง	ตำแหน่ง	ระดับ				
๕๒๐	นายประจักษ์ กำสรระน้อย	ปวส.(ไฟฟ้า)	๖๒-๑-๐๘-๔๒๐๓-๐๐๑	เจ้าพนักงานพัสดุ	ปง/ชง	๖๒-๑-๐๘-๔๒๐๓-๐๐๑	เจ้าพนักงานพัสดุ	ปฏิบัติงาน	๑๖๘,๓๖๐	-	๖,๘๔๐	ปรับเกลี่ยจากฝ่าย
									(๑๔,๐๓๐x๑๒)		(๕๗๐x๑๒)	ส่งเสริมการศึกษา
	พนักงานจ้างตามภารกิจ											
๕๒๑	น.ส.ชลดา พงษ์พานิช	ศศ.บ.(ภาษาอังกฤษ)	-	-	-	-	ผู้ช่วยนักจัดการงานทั่วไป	-	๑๘๐,๐๐๐	-	-	๑๘๐,๐๐๐
									(๑๕,๐๐๐x๑๒)			กำหนดเพิ่ม
๕๒๒	นางเฉลียว บรรเทากิจ	รป.บ.(รัฐประศาสนศาสตร์)	-	ผู้ช่วยเจ้าพนักงานธุรการ	-	-	ผู้ช่วยเจ้าพนักงานธุรการ	-	๒๐๖,๗๖๐	-	-	ปรับเกลี่ยจากฝ่าย
									(๑๗,๒๓๐x๑๒)			ส่งเสริมการศึกษา
๕๒๓	น.ส.ธัญลักษณ์ บัวดอก	ปวส.(การบัญชี)	-	ผู้ช่วยเจ้าพนักงานการเงินและบัญชี	-	-	ผู้ช่วยเจ้าพนักงานการเงินและบัญชี	-	๑๓๘,๐๐๐	-	๒๔,๐๐๐	ปรับเกลี่ยจากฝ่าย
									(๑๑,๕๐๐x๑๒)		(๒,๐๐๐x๑๒)	ส่งเสริมการศึกษา
๕๒๔	นายปราษฎร์ ธารารวโรดิกักดี	ปวส.(การจัดการทั่วไป)	-	-	-	-	ผู้ช่วยเจ้าพนักงานพัสดุ	-	๑๓๘,๐๐๐	-	๒๔,๐๐๐	๑๖๒,๐๐๐
									(๑๑,๕๐๐x๑๒)		(๒,๐๐๐x๑๒)	กำหนดเพิ่ม
๕๒๕	นายประยูทธ ยะวาปี	ม.๖	-	พนักงานขับรถยนต์	-	-	พนักงานขับรถยนต์	-	๒๐๙,๗๖๐	-	-	ปรับเกลี่ยจากฝ่าย
									(๑๗,๔๘๐x๑๒)			ส่งเสริมการศึกษา
๕๒๖	นายเกริกชัย วงษ์ชัยรัมย์	ม.๖	-	พนักงานขับรถยนต์	-	-	พนักงานขับรถยนต์	-	๑๔๘,๖๘๐	-	๒๔,๐๐๐	ปรับเกลี่ยจากฝ่าย
									(๑๒,๓๙๐x๑๒)		(๒,๐๐๐x๑๒)	ส่งเสริมการศึกษา
	กองพัสดุและทรัพย์สิน											
๕๒๗	นางปรีชญา แสงสง่า	ศศ.บ.การจัดการทั่วไป (การบัญชี)	๖๒-๑-๒๑-๒๑๐๒-๐๐๕	นักบริหารงานการคลัง	กลาง	๖๒-๑-๒๑-๒๑๐๒-๐๐๕	นักบริหารงานการคลัง	กลาง	๖๑๘,๒๔๐	๖๗,๒๐๐	๘๓,๔๑๒	๗๖๘,๘๕๒
									(๕๑,๕๒๐x๑๒)	(๕,๖๐๐x๑๒)	(๕,๖๐๐x๑๒)	
	ฝ่ายจัดหาพัสดุ											
๕๒๘	นางณัญญา แจงหอม	บธ.บ.(บริหารธุรกิจ)	๖๒-๑-๒๑-๒๑๐๒-๐๐๖	นักบริหารงานการคลัง	ต้น	๖๒-๑-๒๑-๒๑๐๒-๐๐๖	นักบริหารงานการคลัง	ต้น	๔๕๕,๕๒๐	๑๘,๐๐๐	-	๔๗๓,๕๒๐
									(๓๗,๙๖๐x๑๒)	(๑,๕๐๐x๑๒)		
๕๒๙	น.ส.จิตตรา มหิรัฐ	บธ.บ.(การบัญชี)	๖๒-๑-๒๑-๓๒๐๔-๐๐๑	นักวิชาการพัสดุ	ปฏิบัติการ	๖๒-๑-๒๑-๓๒๐๔-๐๐๑	นักวิชาการพัสดุ	ชำนาญการ	๓๒๓,๗๖๐	-	-	๓๒๓,๗๖๐
									(๒๖,๙๘๐x๑๒)			
๕๓๐	ว่าง	-	๖๒-๑-๒๑-๓๒๐๔-๐๐๒	นักวิชาการพัสดุ	ปฏิบัติการ	๖๒-๑-๒๑-๓๒๐๔-๐๐๒	นักวิชาการพัสดุ	ปก/ชก	๒๖๖,๗๖๐	-	-	๒๖๖,๗๖๐
									(๒๒,๒๓๐x๑๒)			
๕๓๑	นายพงษ์กรณ์ รักษาสัตย์	ปวส.(คอมพิวเตอร์ธุรกิจ)	๖๒-๑-๒๑-๔๒๐๓-๐๐๒	เจ้าพนักงานพัสดุ	ปง/ชง	๖๒-๑-๒๑-๔๒๐๓-๐๐๒	เจ้าพนักงานพัสดุ	ปฏิบัติงาน	๑๖๘,๓๖๐	-	๖,๘๔๐	๑๗๕,๒๐๐
									(๑๔,๐๓๐x๑๒)		(๕๗๐x๑๒)	ว่างเดิม
๕๓๒	นายสมพร ไทรทอง	ศิลปศาสตรบัณฑิต	๖๒-๑-๒๑-๔๒๐๓-๐๐๓	เจ้าพนักงานพัสดุ	ปง/ชง	๖๒-๑-๒๑-๔๒๐๓-๐๐๓	เจ้าพนักงานพัสดุ	ปฏิบัติงาน	๑๖๘,๓๖๐	-	๖,๘๔๐	๑๗๕,๒๐๐
		(การจัดการทั่วไป (การตลาด))							(๑๔,๐๓๐x๑๒)		(๕๗๐x๑๒)	ว่างเดิม

ที่	ชื่อ สกุล	คุณวุฒิ การศึกษา	กรอบอัตราเก่าเดิม			กรอบอัตราค่าจ้างใหม่			เงินเดือน	เงินประจำ ตำแหน่ง	เงินค่าตอบแทน/ เงินเพิ่มอื่นๆ	หมายเหตุ
			เลขที่ตำแหน่ง	ตำแหน่ง	ระดับ	เลขที่ตำแหน่ง	ตำแหน่ง	ระดับ				
๕๓๓	น.ส.ผ่องพรรณ ทิพย์กำ	ปวส.(การตลาด)	๖๒-๑-๒๑-๔๒๐๓-๐๐๔	เจ้าพนักงานพัสดุ	ปง/ชง	๖๒-๑-๒๑-๔๒๐๓-๐๐๔	เจ้าพนักงานพัสดุ	ปฏิบัติงาน	๑๖๘,๓๖๐	-	๖,๘๔๐	๑๗๕,๒๐๐
									(๑๔,๐๓๐x๑๒)		(๕๗๐x๑๒)	ว่างเดิม
	พนักงานจ้างตามภารกิจ											
๕๓๔	นางณัฐรดา บ้านโพธิ์	บธ.บ.(การจัดการทั่วไป)	-	ผู้ช่วยนักวิชาการพัสดุ	-	-	ผู้ช่วยนักวิชาการพัสดุ	-	๓๒๕,๔๔๐	-	-	๓๒๕,๔๔๐
									(๒๗,๑๒๐x๑๒)			
๕๓๕	นายนวนพล ขยันคิด	บธ.บ.(คอมพิวเตอร์ธุรกิจ)	-	ผู้ช่วยนักวิชาการพัสดุ	-	-	ผู้ช่วยนักวิชาการพัสดุ	-	๑๙๖,๐๘๐	-	-	๑๙๖,๐๘๐
									(๑๖,๓๔๐x๑๒)			
๕๓๖	น.ส.พิชญานันท์ พิมพ์พาคำ	ปวส.(การบัญชี)	-	ผู้ช่วยเจ้าพนักงานพัสดุ	-	-	ผู้ช่วยเจ้าพนักงานพัสดุ	-	๑๗๑,๐๐๐	-	๔,๒๐๐	๑๗๕,๒๐๐
									(๑๔,๒๕๐x๑๒)		(๓๕๐x๑๒)	
๕๓๗	นายกิตติศักดิ์ ไสรวงศ์	ม.๓	-	พนักงานขับรถยนต์	-	-	พนักงานขับรถยนต์	-	๑๑๗,๓๖๐	-	๒๔,๐๐๐	๑๑๗,๓๖๐
									(๙,๗๘๐x๑๒)		(๒,๐๐๐x๑๒)	
	ฝ่ายทะเบียนพัสดุและทรัพย์สิน											
๕๓๘	ว่าง	-	๖๒-๑-๒๑-๒๑๐๒-๐๐๗	นักบริหารงานการคลัง	ต้น	๖๒-๑-๒๑-๒๑๐๒-๐๐๗	นักบริหารงานการคลัง	ต้น	๓๙๓,๖๐๐	๑๘,๐๐๐	-	๔๑๑,๖๐๐
									(ค่ากลางเงินเดือน)	(๑,๕๐๐x๑๒)		ว่างเดิม
๕๓๙	น.ส.น้ำอ้อย ทองมาก	บธ.บ.(การจัดการ)	๖๒-๑-๒๑-๓๒๐๔-๐๐๓	นักวิชาการพัสดุ	ปฏิบัติการ	๖๒-๑-๒๑-๓๒๐๔-๐๐๓	นักวิชาการพัสดุ	ปฏิบัติการ	๒๙๓,๗๖๐	-	-	๒๙๓,๗๖๐
									(๒๔,๔๘๐x๑๒)			
๕๔๐	ว่าง	-	๖๒-๑-๒๑-๓๒๐๔-๐๐๔	นักวิชาการพัสดุ	ปฏิบัติการ	๖๒-๑-๒๑-๓๒๐๔-๐๐๔	นักวิชาการพัสดุ	ปก/ชก	๒๑๔,๕๖๐	-	-	๒๑๔,๕๖๐
									(๑๗,๘๘๐x๑๒)			
๕๔๑	น.ส.เยาวพันธ์ อุทาหรณ์	ปวส.(การบัญชี)	๖๒-๑-๒๑-๔๒๐๓-๐๐๕	เจ้าพนักงานพัสดุ	ปฏิบัติงาน	๖๒-๑-๒๑-๔๒๐๓-๐๐๕	เจ้าพนักงานพัสดุ	ปฏิบัติงาน	๒๐๓,๕๒๐	-	-	๒๐๓,๕๒๐
									(๑๖,๙๖๐x๑๒)			
๕๔๒	น.ส.ศิริพรรณ รูปเรือง	ปวส.(การบัญชี)	๖๒-๑-๒๑-๔๒๐๓-๐๐๖	เจ้าพนักงานพัสดุ	ปง/ชง	๖๒-๑-๒๑-๔๒๐๓-๐๐๖	เจ้าพนักงานพัสดุ	ปฏิบัติงาน	๑๖๘,๓๖๐	-	๖,๘๔๐	๑๗๕,๒๐๐
									(๑๔,๐๓๐x๑๒)		(๕๗๐x๑๒)	ว่างเดิม
๕๔๓	น.ส.ณัฐณิชา นาคาพงษ์	วิศวกรรมศาสตรบัณฑิต (วิศวกรรมโยธา)	๖๒-๑-๒๑-๔๒๐๓-๐๐๗	เจ้าพนักงานพัสดุ	ปง/ชง	๖๒-๑-๒๑-๔๒๐๓-๐๐๗	เจ้าพนักงานพัสดุ	ปฏิบัติงาน	๑๖๘,๓๖๐	-	๖,๘๔๐	๑๗๕,๒๐๐
									(๑๔,๐๓๐x๑๒)		(๕๗๐x๑๒)	ว่างเดิม
	พนักงานจ้างตามภารกิจ											
๕๔๔	น.ส.เกศสุตา ไวนุสิทธิ์	บธ.บ.(การบัญชี)	-	ผู้ช่วยนักวิชาการพัสดุ	-	-	ผู้ช่วยนักวิชาการพัสดุ	-	๒๓๒,๕๖๐	-	-	๒๓๒,๕๖๐
									(๑๙,๓๘๐x๑๒)			
๕๔๕	น.ส.จันทร์หาพิทย์ เจริญการ	น.บ. (นิติศาสตร์)	-	ผู้ช่วยนักวิชาการพัสดุ	-	-	ผู้ช่วยนักวิชาการพัสดุ	-	๑๘๗,๒๐๐	-	-	๑๘๗,๒๐๐
									(๑๕,๖๐๐x๑๒)			

ที่	ชื่อ สกุล	คุณวุฒิ การศึกษา	กรอบอัตราเก่าเดิม			กรอบอัตราค่าจ้างใหม่			เงินเดือน	เงินประจำ ตำแหน่ง	เงินค่าตอบแทน/ เงินเพิ่มอื่นๆ	หมายเหตุ
			เลขที่ตำแหน่ง	ตำแหน่ง	ระดับ	เลขที่ตำแหน่ง	ตำแหน่ง	ระดับ				
๕๔๖	น.ส.ทิพวัลย์ ปลายเดือน	ปวส.(คอมพิวเตอร์ธุรกิจ)	-	ผู้ช่วยเจ้าพนักงานพัสดุ	-	-	ผู้ช่วยเจ้าพนักงานพัสดุ	-	๑๔๙,๕๒๐	-	๒๔,๐๐๐	๑๗๓,๕๒๐
									(๑๒,๕๖๐x๑๒)		(๒,๐๐๐x๑๒)	
	กองการเจ้าหน้าที่											
๕๔๗	น.ส.วิศรดา สุโรไตร	บธ.บ.(การจัดการทั่วไป)	๖๒-๑-๒๙-๒๑๐๑-๐๑๒	นักบริหารงานทั่วไป	กลาง	๖๒-๑-๒๙-๒๑๐๑-๐๑๓	นักบริหารงานทั่วไป	กลาง	๕๘๘,๑๒๐	๖๗,๒๐๐	๖๗,๒๐๐	๗๒๒,๕๒๐
		ร.บ.ม.(การบริหารงานท้องถิ่น)							(๔๙,๐๑๐x๑๒)	(๕,๖๐๐x๑๒)	(๕,๖๐๐x๑๒)	
	ฝ่ายสรรหาและบรรจุแต่งตั้ง											
๕๔๘	นางกษมา เสนารักษ์	ร.บ.(บริหารรัฐกิจ)	๖๒-๑-๒๙-๒๑๐๑-๐๑๓	นักบริหารงานทั่วไป	ต้น	๖๒-๑-๒๙-๒๑๐๑-๐๑๔	นักบริหารงานทั่วไป	ต้น	๕๘๔,๘๘๐	๑๘,๐๐๐	-	๖๐๒,๘๘๐
		ศศ.ม.(รัฐศาสตร์)							(๔๘,๗๔๐x๑๒)	(๑,๕๐๐x๑๒)		
๕๔๙	ว่าง	-	๖๒-๑-๒๙-๓๑๐๑-๐๑๐	นักจัดการงานทั่วไป	ปฏิบัติการ	๖๒-๑-๒๙-๓๑๐๑-๐๑๕	นักจัดการงานทั่วไป	ปก/ชก	๓๑๑,๖๔๐	-	-	๓๑๑,๖๔๐
									(๒๕,๙๗๐x๑๒)			
๕๕๐	ว่าง	รัฐประศาสนศาสตรบัณฑิต	๖๒-๑-๒๙-๓๑๐๒-๐๐๒	นักทรัพยากรบุคคล	ปฏิบัติการ	๖๒-๑-๒๙-๓๑๐๒-๐๐๒	นักทรัพยากรบุคคล	ปก/ชก	๒๔๙,๒๔๐	-	-	๒๔๙,๒๔๐
		(การจัดการรัฐกิจและวิสาหกิจ)							(๒๐,๗๗๐x๑๒)			
๕๕๑	น.ส.สมพร สวายพล	ร.บ.บ.(รัฐประศาสนศาสตร์)	๖๒-๑-๒๙-๓๑๐๒-๐๐๓	นักทรัพยากรบุคคล	ปฏิบัติการ	๖๒-๑-๒๙-๓๑๐๒-๐๐๓	นักทรัพยากรบุคคล	ปฏิบัติการ	๒๓๗,๖๐๐	-	-	๒๓๗,๖๐๐
		ร.บ.ม.(รัฐประศาสนศาสตร์)							(๑๙,๘๐๐x๑๒)			
๕๕๒	ว่าง	-	๖๒-๑-๒๙-๓๑๐๒-๐๐๔	นักทรัพยากรบุคคล	ปฏิบัติการ	๖๒-๑-๒๙-๓๑๐๒-๐๐๔	นักทรัพยากรบุคคล	ปก/ชก	๓๔๒,๗๒๐	-	-	๓๔๒,๗๒๐
									(๒๘,๕๖๐x๑๒)			
๕๕๓	นายทีปกรณ ศรีรัตน์	วศ.บ.(วิศวกรรมคอมพิวเตอร์)	๖๒-๑-๒๙-๓๑๐๖-๐๐๓	นักวิชาการคอมพิวเตอร์	ปฏิบัติการ	๖๒-๑-๒๙-๓๑๐๖-๐๐๓	นักวิชาการคอมพิวเตอร์	ปฏิบัติการ	๓๓๙,๐๐๐	-	-	๓๓๙,๐๐๐
									(๒๘,๒๕๐x๑๒)			
๕๕๔	น.ส.จินตนา พรหมอยู่	ปวส.(คอมพิวเตอร์ธุรกิจ)	๖๒-๑-๒๙-๔๑๐๑-๐๒๓	เจ้าพนักงานธุรการ	ปฏิบัติงาน	๖๒-๑-๒๙-๔๑๐๑-๐๒๖	เจ้าพนักงานธุรการ	ปฏิบัติงาน	๒๐๗,๒๔๐	-	-	๒๐๗,๒๔๐
									(๑๗,๒๗๐x๑๒)			ปรับเกลี้ยจากฝ่ายวินยา
	พนักงานจ้างตามภารกิจ											
๕๕๕	นายวิษณุ พัฒนเศรษฐ	ทล.บ.(คอมพิวเตอร์ธุรกิจ)	-	ผู้ช่วยนักทรัพยากรบุคคล	-	-	ผู้ช่วยนักทรัพยากรบุคคล	-	๒๐๒,๖๘๐	-	-	๒๐๒,๖๘๐
									(๑๖,๘๙๐x๑๒)			
๕๕๖	น.ส.พิชญาวรรณ พรมสุวรรณ์	ร.บ.บ.(รัฐประศาสนศาสตร์)	-	-	-	-	ผู้ช่วยนักทรัพยากรบุคคล	-	๑๘๐,๐๐๐	-	-	๑๘๐,๐๐๐
									(๑๕,๐๐๐x๑๒)			กำหนดเพิ่ม
	ฝ่ายส่งเสริมและพัฒนาบุคลากร											
๕๕๗	ว่าง	-	๖๒-๑-๒๙-๒๑๐๑-๐๑๔	นักบริหารงานทั่วไป	ต้น	๖๒-๑-๒๙-๒๑๐๑-๐๑๕	นักบริหารงานทั่วไป	ต้น	๕๐๖,๕๒๐	๑๘,๐๐๐	-	๕๒๔,๕๒๐
									(๔๒,๒๑๐x๑๒)	(๑,๕๐๐x๑๒)		
๕๕๘	น.ส.รติรส สังขม	วิทยาศาสตร์บัณฑิต	๖๒-๑-๒๙-๓๑๐๑-๐๑๑	นักจัดการงานทั่วไป	ปฏิบัติการ	๖๒-๑-๒๙-๓๑๐๑-๐๑๖	นักจัดการงานทั่วไป	ปฏิบัติการ	๓๑๒,๙๖๐	-	-	๓๑๒,๙๖๐
		(การจัดการอุตสาหกรรมพาณิชย์นาวี)							(๒๖,๐๘๐x๑๒)			

ที่	ชื่อ สกุล	คุณวุฒิ การศึกษา	กรอบอัตราเก่าเดิม			กรอบอัตรากำลังใหม่			เงินเดือน	เงินประจำ ตำแหน่ง	เงินค่าตอบแทน/ เงินเพิ่มอื่นๆ	หมายเหตุ
			เลขที่ตำแหน่ง	ตำแหน่ง	ระดับ	เลขที่ตำแหน่ง	ตำแหน่ง	ระดับ				
๕๕๙	น.ส.เสาวณีย์ เสวยสุข	รป.บ. (การบริหารทรัพยากรมนุษย์)	๖๒-๑-๒๙-๓๑๐๑-๐๑๒	นักจัดการงานทั่วไป	ปก/ชก	๖๒-๑-๒๙-๓๑๐๑-๐๑๗	นักจัดการงานทั่วไป	ปฏิบัติการ	๒๔๕,๒๘๐	-	-	๒๔๕,๒๘๐
๕๖๐	นางยุภาวรรณ ทองชื่น	บธ.บ.(คอมพิวเตอร์ธุรกิจ) รป.ม.(รัฐประศาสนศาสตร์)	๖๒-๑-๒๙-๓๑๐๒-๐๐๕	นักทรัพยากรบุคคล	ชำนาญการ	๖๒-๑-๒๙-๓๑๐๒-๐๐๕	นักทรัพยากรบุคคล	ชำนาญการ	๓๓๖,๓๖๐	-	-	๓๓๖,๓๖๐
๕๖๑	ว่าง	-	๖๒-๑-๒๙-๔๑๐๑-๐๑๙	เจ้าพนักงานธุรการ	ชำนาญงาน	๖๒-๑-๒๙-๔๑๐๑-๐๑๗	เจ้าพนักงานธุรการ	ปง/ชง	๒๑๔,๕๖๐	-	-	๒๑๔,๕๖๐
๕๖๒	ว่าง	-	๖๒-๑-๒๙-๔๑๐๑-๐๒๐	เจ้าพนักงานธุรการ	ปฏิบัติงาน	๖๒-๑-๒๙-๔๑๐๑-๐๑๘	เจ้าพนักงานธุรการ	ปง/ชง	๒๓๔,๙๖๐	-	-	๒๓๔,๙๖๐
	พนักงานจ้างตามภารกิจ								(๑๗,๘๘๐x๑๒)			ปรับเกลี่ยจากฝ่ายสรรหา
๕๖๓	นายอภิสิทธิ์ เมฆอินทร์	รป.บ.(การปกครองท้องถิ่น) รป.ม.(การปกครองท้องถิ่น)	-	ผู้ช่วยนักจัดการงานทั่วไป	-	-	ผู้ช่วยนักจัดการงานทั่วไป	-	๒๖๑,๖๐๐	-	-	๒๖๑,๖๐๐
๕๖๔	น.ส.พรนิภา งามหนา	ปวส.(คอมพิวเตอร์ธุรกิจ)	-	ผู้ช่วยเจ้าพนักงานธุรการ	-	-	ผู้ช่วยเจ้าพนักงานธุรการ	-	๑๓๘,๐๐๐	-	๒๔,๐๐๐	๑๖๒,๐๐๐
	ฝ่ายวินัยและส่งเสริมคุณธรรม								(๑๑,๕๐๐x๑๒)		(๒,๐๐๐x๑๒)	
๕๖๕	ว่าง	-	๖๒-๑-๒๙-๒๑๐๑-๐๑๕	นักบริหารงานทั่วไป	ต้น	๖๒-๑-๒๙-๒๑๐๑-๐๑๖	นักบริหารงานทั่วไป	ต้น	-	๑๘,๐๐๐	-	๔๑๑,๖๐๐
									(ค่ากลางเงินเดือน)	(๑,๕๐๐x๑๒)		
๕๖๖	ว่าง	-	๖๒-๑-๒๙-๔๑๐๑-๐๒๐	เจ้าพนักงานธุรการ	ปง/ชง	๖๒-๑-๒๙-๓๑๐๑-๐๑๙	นักจัดการงานทั่วไป	ปก/ชก	๒๓๗,๖๐๐	-	-	ปรับเกลี่ยจาก เจ้าพนักงานธุรการ
									(๑๙,๘๐๐x๑๒)			
๕๖๗	นายสนธยา มีวงษ์	น.บ.	๖๒-๑-๒๙-๓๑๐๕-๐๐๒	นิติกร	ปฏิบัติการ	๖๒-๑-๒๙-๓๑๐๕-๐๐๔	นิติกร	ชำนาญการ	๓๑๑,๖๔๐	-	-	๓๑๑,๖๔๐
									(๒๕,๙๗๐x๑๒)			
๕๖๘	ว่าง	-	-	-	-	๖๒-๑-๒๙-๓๑๐๕-๐๐๕	นิติกร	ปก/ชก	๓๕๕,๓๒๐	-	-	๓๕๕,๓๒๐
									(ค่ากลางเงินเดือน)			กำหนดเพิ่ม
๕๖๙	ว่าง	-	๖๒-๑-๒๙-๔๑๐๑-๐๒๑	เจ้าพนักงานธุรการ	ปฏิบัติงาน	๖๒-๑-๒๙-๔๑๐๑-๐๑๙	เจ้าพนักงานธุรการ	ปง/ชง	๒๔๔,๓๒๐	-	-	๒๔๔,๓๒๐
	พนักงานจ้างตามภารกิจ								(๒๐,๓๖๐x๑๒)			ปรับเกลี่ยจากฝ่ายส่งเสริมฯ
๕๗๐	น.ส.ภาวิณี กรวดกลาง	น.บ.(นิติศาสตร์)	-	ผู้ช่วยนิติกร	-	-	ผู้ช่วยนิติกร	-	๒๙๙,๒๘๐	-	-	๒๙๙,๒๘๐
									(๒๔,๙๔๐x๑๒)			
๕๗๑	นายชายไทย บุญชู	ปวส.(ไฟฟ้ากำลัง)	-	-	-	-	พนักงานขับรถยนต์	-	๑๑๒,๘๐๐	-	๒๔,๐๐๐	๑๓๖,๘๐๐
									(๙,๔๐๐x๑๒)		(๒,๐๐๐x๑๒)	กำหนดเพิ่ม

ที่	ชื่อ สกุล	คุณวุฒิ การศึกษา	กรอบอัตราเก่าเดิม			กรอบอัตราค่าจ้างใหม่			เงินเดือน	เงินประจำ ตำแหน่ง	เงินค่าตอบแทน/ เงินเพิ่มอื่นๆ	หมายเหตุ
			เลขที่ตำแหน่ง	ตำแหน่ง	ระดับ	เลขที่ตำแหน่ง	ตำแหน่ง	ระดับ				
	กลุ่มงานบุคลากรทางการศึกษา											
๕๗๒	ว่าง	-	-	-	-	-	นักทรัพยากรบุคคล	ชำนาญการพิเศษ	-	-	-	กำหนดเพิ่ม
๕๗๓	นายจิราพล เจริญศิริ	บธ.บ.(การจัดการ) นิติศาสตร์บัณฑิต	๖๒-๑-๒๙-๓๑๐๒-๐๐๑	นักทรัพยากรบุคคล	ปฏิบัติการ	๖๒-๑-๒๙-๓๑๐๒-๐๐๑	นักทรัพยากรบุคคล	ชำนาญการ	๓๑๗,๕๒๐ (๒๖,๕๖๐x๑๒)	-	-	๓๑๗,๕๒๐ ปรับเกลี่ยจากฝ่ายสรรหาฯ
๕๗๔	น.ส.หนึ่งฤทัย ไชยวงษ์	บธ.บ.(การจัดการ)	-	-	-	๖๒-๑-๒๙-๓๑๐๒-๐๐๖	นักทรัพยากรบุคคล	ปฏิบัติการ	๒๒๖,๐๘๐ (๑๘,๘๔๐x๑๒)	-	-	๒๒๖,๐๘๐ กำหนดเพิ่ม
๕๗๕	น.ส.กังสดาล พลสวัสดิ์	บริหารธุรกิจบัณฑิต (การจัดการทรัพยากรมนุษย์)	-	-	-	๖๒-๑-๒๙-๓๑๐๒-๐๐๗	นักทรัพยากรบุคคล	ปฏิบัติการ	๒๙๓,๗๖๐ (๒๔,๔๘๐x๑๒)	-	-	๒๙๓,๗๖๐ กำหนดเพิ่ม
๕๗๖	ว่าง	-	-	-	-	๖๒-๑-๒๙-๔๑๐๑-๐๒๑	เจ้าพนักงานธุรการ	ปง/ชง	๒๙๗,๙๐๐ (ค่ากลางเงินเดือน)	-	-	๒๙๗,๙๐๐ กำหนดเพิ่ม
	พนักงานจ้างตามภารกิจ											
๕๗๗	น.ส.วรรณวิสา รุธิระวุฒิ	ร.บ.บ.(การบริหารทั่วไป)	-	-	-	-	ผู้ช่วยนักทรัพยากรบุคคล	-	๑๘๐,๐๐๐ (๑๕,๐๐๐x๑๒)	-	-	๑๘๐,๐๐๐ กำหนดเพิ่ม
	หน่วยตรวจสอบภายใน											
๕๗๘	ว่าง	-	๖๒-๑-๑๒-๓๒๐๕-๐๐๑	นักวิชาการตรวจสอบภายใน	ชำนาญการ	๖๒-๑-๑๒-๓๒๐๕-๐๐๑	นักวิชาการตรวจสอบภายใน	ปก/ชก	๔๐๒,๗๒๐ (๓๓,๕๖๐x๑๒)	-	-	๔๐๒,๗๒๐
๕๗๙	นางอัญชลี อินเบิด	บริหารธุรกิจบัณฑิต (การบัญชี)	๖๒-๑-๑๒-๓๒๐๕-๐๐๒	นักวิชาการตรวจสอบภายใน	ชำนาญการ	๖๒-๑-๑๒-๓๒๐๕-๐๐๒	นักวิชาการตรวจสอบภายใน	ชำนาญการพิเศษ	๔๖๒,๐๐๐ (๓๘,๕๐๐x๑๒)	-	๔๒,๐๐๐ (๓,๕๐๐x๑๒)	๕๐๔,๐๐๐
๕๘๐	น.ส.พัชชา นิลนนท์	บัญชีบัณฑิต (บัญชี)	๖๒-๑-๑๒-๓๒๐๕-๐๐๓	นักวิชาการตรวจสอบภายใน	ปก/ชก	๖๒-๑-๑๒-๓๒๐๕-๐๐๓	นักวิชาการตรวจสอบภายใน	ปฏิบัติการ	๒๑๘,๔๐๐ (๑๘,๒๐๐x๑๒)	-	-	๒๑๘,๔๐๐ ว่างเดิม
๕๘๑	ว่าง	-	๖๒-๑-๑๒-๔๒๐๑-๐๑๑	เจ้าพนักงานการเงินและบัญชี	ปง/ชง	๖๒-๑-๑๒-๔๒๐๑-๐๑๑	เจ้าพนักงานการเงินและบัญชี	ปง/ชง	๒๙๗,๙๐๐ (ค่ากลางเงินเดือน)	-	-	๒๙๗,๙๐๐ ว่างเดิม
	พนักงานจ้างตามภารกิจ											
๕๘๒	น.ส.ลวิตรา ซื่อสัตย์คมสัน	บธ.บ.(การจัดการทั่วไป)	-	ผู้ช่วยนักวิชาการตรวจสอบภายใน	-	-	ผู้ช่วยนักวิชาการตรวจสอบภายใน	-	๑๘๖,๑๒๐ (๑๕,๕๑๐x๑๒)	-	-	๑๘๖,๑๒๐
๕๘๓	น.ส.ปริญญพร คมโทะเงิน	วท.บ. (ชีววิทยา)	-	ผู้ช่วยเจ้าพนักงานธุรการ	-	-	ผู้ช่วยเจ้าพนักงานธุรการ	-	๑๔๘,๘๐๐ (๑๒,๔๐๐x๑๒)	-	๒๔,๐๐๐ (๒,๐๐๐x๑๒)	๑๗๒,๘๐๐

ที่	ชื่อ สกุล	คุณวุฒิ การศึกษา	กรอบอัตราเก่าเดิม			กรอบอัตราค่าจ้างใหม่			เงินเดือน	เงินประจำ ตำแหน่ง	เงินค่าตอบแทน/ เงินเพิ่มอื่นๆ	หมายเหตุ
			เลขที่ตำแหน่ง	ตำแหน่ง	ระดับ	เลขที่ตำแหน่ง	ตำแหน่ง	ระดับ				
	โรงเรียนในสังกัดองค์การบริหารส่วนจังหวัดสระแก้ว											
	โรงเรียนเขาฉกรรจ์วิทยา											
๕๘๔	น.ส.สุนิษา สาลีพวง	กศ.บ.วิทยาศาสตร์-คณิตศาสตร์ กศ.ม.(การบริหารการศึกษา) กศ.ด.(ทดสอบและวัดผลการศึกษา)	๖๒๑๑๘๕๕๐๐๐๑	ผู้อำนวยการสถานศึกษา	คศ.๔	๖๒๑๑๘๕๕๐๐๐๑	ผู้อำนวยการสถานศึกษา	คศ.๔	๖๓๙,๔๘๐	๑๑๘,๘๐๐	๑๑๘,๘๐๐	๘๗๗,๐๘๐
									(๕๓,๒๙๐x๑๒)	(๙,๙๐๐x๑๒)	(๙,๙๐๐x๑๒)	
๕๘๕	ว่าง	-	๖๒๑๑๘๕๕๐๐๐๒	รองผู้อำนวยการสถานศึกษา	คศ.๓	๖๒๑๑๘๕๕๐๐๐๒	รองผู้อำนวยการสถานศึกษา	-	๔๕๑,๘๐๐	๖๗,๒๐๐	๖๗,๒๐๐	๕๘๖,๒๐๐
									(๓๗,๖๕๐x๑๒)	(๕,๖๐๐x๑๒)	(๕,๖๐๐x๑๒)	
๕๘๖	นางลัดดา อ่อนศิลา	ค.บ.(ศิลปศึกษา)	๖๒๑๑๘๕๕๐๐๐๓	รองผู้อำนวยการสถานศึกษา	คศ.๓	๖๒๑๑๘๕๕๐๐๐๓	รองผู้อำนวยการสถานศึกษา	คศ.๓(๔)	๘๐๓,๕๒๐	๖๗,๒๐๐	๖๗,๒๐๐	๙๓๗,๙๒๐
		ศษ.ม.(บริหารการศึกษา)							(๖๖,๙๖๐x๑๒)	(๕,๖๐๐x๑๒)	(๕,๖๐๐x๑๒)	
๕๘๗	นายวีรพงษ์ คำวิชัย	ค.บ.(คณิตศาสตร์)	๖๒๑๑๘๕๕๐๐๐๔	รองผู้อำนวยการสถานศึกษา	คศ.๔	๖๒๑๑๘๕๕๐๐๐๔	รองผู้อำนวยการสถานศึกษา	คศ.๓	๔๙๕,๗๒๐	๖๗,๒๐๐	๖๗,๒๐๐	๖๓๐,๑๒๐
		ศษ.ม.(การบริหารการศึกษา)							(๔๑,๓๑๐x๑๒)	(๕,๖๐๐x๑๒)	(๕,๖๐๐x๑๒)	
๕๘๘	นายพิทักษ์ ศิลารักษ์	ศศ.บ.(ภาษาไทย)	๖๒๑๑๘๖๕๐๐๐๕	ครูผู้ช่วย	คผช.	๖๒๑๑๘๖๕๐๐๐๕	ครู	คศ.๑	๒๗๕,๑๖๐	-	-	๒๗๕,๑๖๐
		ป.บัณฑิตวิชาชีพครู							(๒๒,๙๓๐x๑๒)			
๕๘๙	นางลัดดาพรรณ แก้วพวง	วท.บ.(เคมี)	๖๒๑๑๘๖๕๐๐๐๖	ครู	คศ.๓	๖๒๑๑๘๖๕๐๐๐๖	ครู	คศ.๓	๕๓๐,๕๒๐	๖๗,๒๐๐	๖๗,๒๐๐	๖๖๔,๙๒๐
		กศ.ม.(การวิจัยและการศึกษา)							(๔๔,๒๑๐x๑๒)	(๕,๖๐๐x๑๒)	(๕,๖๐๐x๑๒)	
๕๙๐	นางจันทนา รสขุม	วท.บ.(เกษตรกรรม)	๖๒๑๑๘๖๕๐๐๐๗	ครู	คศ.๓	๖๒๑๑๘๖๕๐๐๐๗	ครู	คศ.๓(๔)	๗๖๑,๖๔๐	๖๗,๒๐๐	๖๗,๒๐๐	๘๙๖,๐๔๐
									(๖๓,๔๗๐x๑๒)	(๕,๖๐๐x๑๒)	(๕,๖๐๐x๑๒)	
๕๙๑	นางบุษวรรณ เชื้อเซอเม	ศศ.บ.(ภาษาไทย)	๖๒๑๑๘๖๕๐๐๐๘	ครู	คศ.๔	๖๒๑๑๘๖๕๐๐๐๘	ครู	คศ.๔	๘๑๑,๘๐๐	๑๑๘,๘๐๐	๑๑๘,๘๐๐	๑,๐๔๙,๔๐๐
		ศษ.ม.(การบริหารการศึกษา)							(๖๗,๖๕๐x๑๒)	(๙,๙๐๐x๑๒)	(๙,๙๐๐x๑๒)	
๕๙๒	นางนุจรินทร์ เย็นดี	ค.บ.(คหกรรมศาสตร์)	๖๒๑๑๘๖๕๐๐๐๙	ครูผู้ช่วย	คผช.	๖๒๑๑๘๖๕๐๐๐๙	ครู	คศ.๑	๒๗๐,๐๐๐	-	-	๒๗๐,๐๐๐
									(๒๒,๕๐๐x๑๒)			
๕๙๓	นางวาสนา ชมภูโคตร	ค.บ.(ภาษาอังกฤษ)	๖๒๑๑๘๖๕๐๐๑๐	ครู	คศ.๓	๖๒๑๑๘๖๕๐๐๑๐	ครู	คศ.๓	๖๔๗,๔๐๐	๖๗,๒๐๐	๖๗,๒๐๐	๗๘๑,๘๐๐
									(๕๓,๙๕๐x๑๒)	(๕,๖๐๐x๑๒)	(๕,๖๐๐x๑๒)	
๕๙๔	น.ส.สุภารัตน์ ทาบลิ๊ด	ค.บ.(การสอนภาษาไทย)	๖๒๑๑๘๖๕๐๐๑๑	ครูผู้ช่วย	คผช.	๖๒๑๑๘๖๕๐๐๑๑	ครู	คศ.๑	๒๗๗,๒๐๐	-	-	๒๗๗,๒๐๐
									(๒๓,๑๐๐x๑๒)			
๕๙๕	นางแสงระวี ปู่ทอง	ศศ.บ.(ภาษาไทย)	๖๒๑๑๘๖๕๐๐๑๒	ครู	คศ.๓	๖๒๑๑๘๖๕๐๐๑๒	ครู	คศ.๓	๕๕๒,๕๒๐	๖๗,๒๐๐	๖๗,๒๐๐	๖๗๖,๙๒๐
									(๔๕,๒๑๐x๑๒)	(๕,๖๐๐x๑๒)	(๕,๖๐๐x๑๒)	
๕๙๖	นางพวงเพ็ญ แพนลา	ค.บ.(ศิลปศึกษา)	๖๒๑๑๘๖๕๐๐๑๓	ครู	คศ.๓	๖๒๑๑๘๖๕๐๐๑๓	ครู	คศ.๓	๖๗๗,๔๐๐	๖๗,๒๐๐	๖๗,๒๐๐	๘๑๑,๘๐๐
									(๕๖,๔๕๐x๑๒)	(๕,๖๐๐x๑๒)	(๕,๖๐๐x๑๒)	
๕๙๗	น.ส.สุกัญญา จันทร์สมร	ค.บ.(คณิตศาสตร์)	๖๒๑๑๘๖๕๐๐๑๔	ครู	คศ.๔	๖๒๑๑๘๖๕๐๐๑๔	ครู	คศ.๔	๕๗๐,๐๐๐	๑๑๘,๘๐๐	๑๑๘,๘๐๐	๘๐๗,๖๐๐
									(๔๗,๕๐๐x๑๒)	(๙,๙๐๐x๑๒)	(๙,๙๐๐x๑๒)	

ที่	ชื่อ สกุล	คุณวุฒิ การศึกษา	กรอบอัตราเก่าเดิม			กรอบอัตราเก่าสิ่งใหม่			เงินเดือน	เงินประจำ ตำแหน่ง	เงินค่าตอบแทน/ เงินเพิ่มอื่นๆ	หมายเหตุ
			เลขที่ตำแหน่ง	ตำแหน่ง	ระดับ	เลขที่ตำแหน่ง	ตำแหน่ง	ระดับ				
๕๙๘	นางสิริขวัญ บุญแจ้ง	ค.บ.(วิทย์-คณิต)	๖๒๑๑๖๕๐๐๑๕	ครู	คศ.๓(๔)	๖๒๑๑๖๕๐๐๑๕	ครู	คศ.๓(๔)	๘๒๘,๔๘๐	๖๗,๒๐๐	๘๙๕,๖๘๐	๙๗๗,๐๘๗
		ศษ.ม.(การบริหารการศึกษา)							(๖๙,๐๔๐X๑๒)	(๕,๖๐๐X๑๒)	(๖,๗๘๐X๑๒)	ค่าตอบแทนพิเศษ ๒๖.๔๕
๕๙๙	น.ส.ฉันทนา กองจินดา	วท.บ.(เคมี)	๖๒๑๑๖๕๐๐๑๖	ครู	คศ.๓	๖๒๑๑๖๕๐๐๑๖	ครู	คศ.๓	๖๑๓,๐๘๐	๖๗,๒๐๐	๖๘๐,๒๘๐	๗๔๗,๔๘๐
									(๕๑,๐๙๐X๑๒)	(๕,๖๐๐X๑๒)	(๕,๖๐๐X๑๒)	
๖๐๐	นางปณณภา เจนธนยุทธ์	กศ.บ.(จิตวิทยาการแนะแนว)	๖๒๑๑๖๕๐๐๑๗	ครู	คศ.๔	๖๒๑๑๖๕๐๐๑๗	ครู	คศ.๔(๕)	๘๔๖,๐๐๐	๑๑๘,๘๐๐	๙๖๔,๘๐๐	๑,๐๘๓,๖๐๐
		ค.บ.(อุตสาหกรรมศิลป์)							(๗๐,๕๐๐X๑๒)	(๙,๙๐๐X๑๒)	(๙,๙๐๐X๑๒)	
๖๐๑	นางสมร แก่นจันทร์ใบ	ค.บ.๕ปี(คณิตศาสตร์)	๖๒๑๑๖๕๐๐๑๘	ครู	คศ.๓	๖๒๑๑๖๕๐๐๑๘	ครู	คศ.๓	๔๗๗,๗๒๐	๖๗,๒๐๐	๕๔๔,๙๒๐	๖๑๒,๑๒๐
		ศษ.ม.(การบริหารการศึกษา)							(๓๙,๘๑๐X๑๒)	(๕,๖๐๐X๑๒)	(๕,๖๐๐X๑๒)	
๖๐๒	นายปัทม มกรวานิชย์	วท.บ.(ชีววิทยา)	๖๒๑๑๖๕๐๐๑๙	ครู	คศ.๓	๖๒๑๑๖๕๐๐๑๙	ครู	คศ.๓	๕๑๖,๑๒๐	๖๗,๒๐๐	๕๘๓,๓๒๐	๖๕๐,๕๒๐
									(๔๓,๐๑๐X๑๒)	(๕,๖๐๐X๑๒)	(๕,๖๐๐X๑๒)	
๖๐๓	นางจิตติารีย์ บุญแจ้ง	ค.บ.(วิทยาศาสตร์ทั่วไป)	๖๒๑๑๖๕๐๐๒๐	ครู	คศ.๓	๖๒๑๑๖๕๐๐๒๐	ครู	คศ.๓	๖๓๗,๓๒๐	๖๗,๒๐๐	๗๐๔,๕๒๐	๗๗๑,๗๒๐
									(๕๓,๑๑๐X๑๒)	(๕,๖๐๐X๑๒)	(๕,๖๐๐X๑๒)	
๖๐๔	ว่าง	(สังคมศึกษา)	๖๒๑๑๖๕๐๐๒๑	ครู	คศ.๔	๖๒๑๑๖๕๐๐๒๑	ครู	-	๘๘๔,๗๖๐	๑๑๘,๘๐๐	๑,๐๐๓,๕๖๐	๑,๑๒๒,๓๖๐
									(๗๓,๗๓๐X๑๒)	(๙,๙๐๐X๑๒)	(๙,๙๐๐X๑๒)	
๖๐๕	นางนวลฉวี เขตฉิน	ศศ.บ.(การจัดการทั่วไป)	๖๒๑๑๖๕๐๐๒๒	ครู	คศ.๓	๖๒๑๑๖๕๐๐๒๒	ครู	คศ.๓(๔)	๗๐๘,๘๔๐	๖๗,๒๐๐	๗๗๖,๐๔๐	๘๔๓,๒๔๐
									(๕๙,๐๗๐X๑๒)	(๕,๖๐๐X๑๒)	(๕,๖๐๐X๑๒)	
๖๐๖	นายเฉลิมชัย วารี	ค.บ.(ฟิสิกส์)	๖๒๑๑๖๕๐๐๒๓	ครู	คศ.๓	๖๒๑๑๖๕๐๐๒๓	ครู	คศ.๓	๔๘๓,๐๐๐	๖๗,๒๐๐	๕๕๐,๒๐๐	๖๑๗,๔๐๐
		กศ.ม.(การบริหารการศึกษา)							(๔๐,๒๕๐X๑๒)	(๕,๖๐๐X๑๒)	(๕,๖๐๐X๑๒)	
๖๐๗	นายกิตติกร เชื้อชะเอม	ค.บ.(ชีววิทยา)	๖๒๑๑๖๕๐๐๒๔	ครู	คศ.๓	๖๒๑๑๖๕๐๐๒๔	ครู	คศ.๓(๔)	๘๐๗,๔๘๐	๖๗,๒๐๐	๘๗๔,๖๘๐	๙๔๑,๘๘๐
		กศ.ม.(การบริหารการศึกษา)							(๖๗,๒๙๐X๑๒)	(๕,๖๐๐X๑๒)	(๕,๖๐๐X๑๒)	
๖๐๘	น.ส.สิริกร พิษนะผล	ศศ.บ.(ประวัติศาสตร์)	๖๒๑๑๖๕๐๐๒๕	ครู	คศ.๓	๖๒๑๑๖๕๐๐๒๕	ครู	คศ.๓	๕๓๑,๔๘๐	๖๗,๒๐๐	๕๙๘,๖๘๐	๖๖๕,๘๘๐
		ศษ.ม.(การบริหารการศึกษา)							(๔๔,๒๙๐X๑๒)	(๕,๖๐๐X๑๒)	(๕,๖๐๐X๑๒)	
๖๐๙	น.ส.นัทธมน ไชยศรีหา	วท.บ.(วิทยาการคอมพิวเตอร์)	๖๒๑๑๖๕๐๐๒๖	ครู	คศ.๓	๖๒๑๑๖๕๐๐๒๖	ครู	คศ.๓	๕๓๘,๙๒๐	๖๗,๒๐๐	๖๐๖,๑๒๐	๖๗๓,๓๒๐
		กศ.ม.(หลักสูตรและการสอน)							(๔๔,๙๑๐X๑๒)	(๕,๖๐๐X๑๒)	(๕,๖๐๐X๑๒)	
๖๑๐	นางไอริน กกรัมย์	ค.บ.๕ปี(เคมี)	๖๒๑๑๖๕๐๐๒๗	ครู	คศ.๑	๖๒๑๑๖๕๐๐๒๗	ครู	คศ.๒	๓๓๑,๖๘๐	๔๒,๐๐๐	๓๗๓,๖๘๐	๓๗๓,๖๘๐
									(๒๗,๖๔๐X๑๒)	(๓,๕๐๐X๑๒)	(๓,๕๐๐X๑๒)	
๖๑๑	น.ส.วิไลรัตน์ พระสุข	ค.บ.(คอมพิวเตอร์ศึกษา)	๖๒๑๑๖๕๐๐๒๘	ครู	คศ.๓	๖๒๑๑๖๕๐๐๒๘	ครู	คศ.๓	๕๑๑,๖๘๐	๖๗,๒๐๐	๕๗๘,๘๘๐	๖๔๖,๐๘๐
		ศษ.ม.(การบริหารการศึกษา)							(๔๒,๖๔๐X๑๒)	(๕,๖๐๐X๑๒)	(๕,๖๐๐X๑๒)	
๖๑๒	นายรามศ กกรัมย์	ศษ.บ.(สังคมศึกษา)	๖๒๑๑๖๕๐๐๒๙	ครู	คศ.๓	๖๒๑๑๖๕๐๐๒๙	ครู	คศ.๓	๘๘๒,๐๔๐	๖๗,๒๐๐	๙๔๙,๒๔๐	๑,๐๑๖,๔๔๐
									(๔๐,๑๗๐X๑๒)	(๕,๖๐๐X๑๒)	(๕,๖๐๐X๑๒)	

ที่	ชื่อ สกุล	คุณวุฒิ การศึกษา	กรอบอัตราเก่าเดิม			กรอบอัตรากำลังใหม่			เงินเดือน	เงินประจำ ตำแหน่ง	เงินค่าตอบแทน/ เงินเพิ่มอื่นๆ	หมายเหตุ
			เลขที่ตำแหน่ง	ตำแหน่ง	ระดับ	เลขที่ตำแหน่ง	ตำแหน่ง	ระดับ				
๖๑๓	ว่าง	(สังคมศึกษา)	๖๒๑๑๘๖๕๐๐๓๐	ครู	คศ.๓	๖๒๑๑๘๖๕๐๐๓๐	ครู	-	๕๐๖,๐๔๐	๖๗,๒๐๐	๖๗,๒๐๐	๖๔๐,๔๔๐
		ศษ.ม.(การบริหารการศึกษา)							(๔๒,๑๗๐x๑๒)	(๕,๖๐๐x๑๒)	(๕,๖๐๐x๑๒)	
๖๑๔	นางธฤชวรรณ นาทีชัยชนะ	วท.บ.(วิทยาการคอมพิวเตอร์)	๖๒๑๑๘๖๕๐๐๓๑	ครู	คศ.๓	๖๒๑๑๘๖๕๐๐๓๑	ครู	คศ.๓	๕๖๒,๙๒๐	๖๗,๒๐๐	๖๗,๒๐๐	๖๙๗,๓๒๐
									(๔๖,๙๑๐x๑๒)	(๕,๖๐๐x๑๒)	(๕,๖๐๐x๑๒)	
๖๑๕	นายจิตติภัส ขวัญสง	ค.บ.(นาฏศิลป์)	๖๒๑๑๘๖๕๐๐๓๒	ครู	คศ.๓	๖๒๑๑๘๖๕๐๐๓๒	ครู	คศ.๓	๕๙๗,๗๒๐	๖๗,๒๐๐	๖๗,๒๐๐	๗๓๒,๑๒๐
									(๔๙,๘๑๐x๑๒)	(๕,๖๐๐x๑๒)	(๕,๖๐๐x๑๒)	
๖๑๖	นางเรไร วารี	ค.บ.(คณิตศาสตร์)	๖๒๑๑๘๖๕๐๐๓๓	ครู	คศ.๓	๖๒๑๑๘๖๕๐๐๓๓	ครู	คศ.๓	๕๖๗,๔๘๐	๖๗,๒๐๐	๖๗,๒๐๐	๗๐๑,๘๘๐
									(๔๗,๒๙๐x๑๒)	(๕,๖๐๐x๑๒)	(๕,๖๐๐x๑๒)	
๖๑๗	น.ส.สุภาพร ภูมาย	ค.บ.(ภาษาอังกฤษ)	๖๒๑๑๘๖๕๐๐๓๔	ครู	คศ.๓	๖๒๑๑๘๖๕๐๐๓๔	ครู	คศ.๑	๒๗๗,๔๔๐	-	-	๒๗๗,๔๔๐
									(๒๓,๑๒๐x๑๒)	(๐x๑๒)		
๖๑๘	นายประจักษ์ศิลป์ แก่นจันทร์ใบ	ศึกษาศาสตรบัณฑิต ๕ ปี (พลศึกษา)	๖๒๑๑๘๖๕๐๐๓๕	ครู	คศ.๓	๖๒๑๑๘๖๕๐๐๓๕	ครูผู้ช่วย	คผช.	๒๒๙,๔๔๐	-	-	๒๒๙,๔๔๐
									(๑๙,๑๒๐x๑๒)	(๐x๑๒)		
๖๑๙	นายบริวัตร ราชสีห์	ศึกษาศาสตรบัณฑิต (พลศึกษา) ๕ปี	๖๒๑๑๘๖๕๐๐๓๖	ครูผู้ช่วย	คผช.	๖๒๑๑๘๖๕๐๐๓๖	ครู	คศ.๑	๒๖๒,๙๒๐	-	-	๒๖๒,๙๒๐
									(๒๑,๙๑๐x๑๒)	(๐x๑๒)		
๖๒๐	น.ส.ชฎาพร ทองขาว	ค.บ.๕ปี(ภาษาไทย) กศ.ม.(การบริหารการศึกษา)	๖๒๑๑๘๖๕๐๐๓๗	ครู	คศ.๒	๖๒๑๑๘๖๕๐๐๓๗	ครู	คศ.๒	๓๘๑,๘๘๐	๔๒,๐๐๐	-	๔๒๓,๘๘๐
									(๓๑,๘๒๐x๑๒)	(๓,๕๐๐x๑๒)		
๖๒๑	นายจักรี โพธิ์สำนัก	ค.บ.(พลศึกษา) กศ.ม.(การบริหารการศึกษา)	๖๒๑๑๘๖๕๐๐๓๘	ครู	คศ.๓	๖๒๑๑๘๖๕๐๐๓๘	ครู	คศ.๓	๖๒๑,๐๐๐	๖๗,๒๐๐	๖๗,๒๐๐	๗๕๕,๔๐๐
									(๕๑,๗๕๐x๑๒)	(๕,๖๐๐x๑๒)	(๕,๖๐๐x๑๒)	
๖๒๒	นางฐิติรัตน์ อุนกระโทก	วท.บ.(วิทยาการคอมพิวเตอร์)	๖๒๑๑๘๖๕๐๐๓๙	ครู	คศ.๓	๖๒๑๑๘๖๕๐๐๓๙	ครู	คศ.๓	๔๘๔,๖๘๐	๖๗,๒๐๐	๖๗,๒๐๐	๖๑๙,๐๘๐
									(๔๐,๓๙๐x๑๒)	(๕,๖๐๐x๑๒)	(๕,๖๐๐x๑๒)	
๖๒๓	น.ส.สุรีย์ เชื้อวงษ์	ค.บ.(ภาษาอังกฤษ)	๖๒๑๑๘๖๕๐๐๔๐	ครู	คศ.๒	๖๒๑๑๘๖๕๐๐๔๐	ครู	คศ.๒	๔๓๐,๓๒๐	๔๒,๐๐๐	-	๔๗๒,๓๒๐
									(๓๕,๘๖๐x๑๒)	(๓,๕๐๐x๑๒)		
๖๒๔	นายบุญมั่น ผลสวัสดิ์	ค.บ.(พลศึกษา)	๖๒๑๑๘๖๕๐๐๔๑	ครู	คศ.๓	๖๒๑๑๘๖๕๐๐๔๑	ครู	คศ.๓(๔)	๗๓๓,๐๘๐	๖๗,๒๐๐	๖๗,๒๐๐	๘๖๗,๔๘๐
									(๖๑,๐๙๐x๑๒)	(๕,๖๐๐x๑๒)	(๕,๖๐๐x๑๒)	
๖๒๕	ว่าง	(ภาษาจีน)	๖๒๑๑๘๖๕๐๐๔๒	ครูผู้ช่วย	คผช.	๖๒๑๑๘๖๕๐๐๔๒	ครูผู้ช่วย	คผช.	๑๘๙,๖๐๐	-	-	๑๘๙,๖๐๐
									(๑๕,๘๐๐x๑๒)	(๐x๑๒)		
๖๒๖	นายโกวิทย์ วิเศษศักดิ์	ศศ.บ.(ดนตรี) ประกาศนียบัตรวิชาชีพครู	๖๒๑๑๘๖๕๐๐๔๓	ครู	คศ.๒	๖๒๑๑๘๖๕๐๐๔๓	ครู	คศ.๒	๔๕๐,๗๒๐	๔๒,๐๐๐	-	๔๙๒,๗๒๐
									(๓๗,๕๖๐x๑๒)	(๓,๕๐๐x๑๒)		
๖๒๗	นายฉณพิสิษฐ์ เขมอัครเจตต์	กศ.บ.(วิทยาศาสตร์-ฟิสิกส์) ศษ.ม.(การบริหารการศึกษา)	๖๒๑๑๘๖๕๐๐๔๔	ครู	คศ.๒	๖๒๑๑๘๖๕๐๐๔๔	ครู	คศ.๓	๔๖๐,๘๐๐	๖๗,๒๐๐	๖๗,๒๐๐	๕๙๕,๒๐๐
									(๓๘,๔๐๐x๑๒)	(๕,๖๐๐x๑๒)	(๕,๖๐๐x๑๒)	

ที่	ชื่อ สกุล	คุณวุฒิ การศึกษา	กรอบอัตราเก่าเดิม			กรอบอัตรากำลังใหม่			เงินเดือน	เงินประจำ ตำแหน่ง	เงินค่าตอบแทน/ เงินเพิ่มอื่นๆ	หมายเหตุ
			เลขที่ตำแหน่ง	ตำแหน่ง	ระดับ	เลขที่ตำแหน่ง	ตำแหน่ง	ระดับ				
๖๒๘	น.ส.เสาวลักษณ์ กิตติชาติมณีกุล	ค.บ.(ภาษาอังกฤษ)	๖๒๑๑๖๕๐๐๔๕	ครู	คศ.๓	๖๒๑๑๖๕๐๐๔๕	ครู	คศ.๓	๔๖๒,๙๖๐ (๓๘,๕๘๐x๑๒)	๖๗,๒๐๐ (๕,๖๐๐x๑๒)	๖๗,๒๐๐ (๕,๖๐๐x๑๒)	๕๙๗,๓๖๐
๖๒๙	น.ส.ดัชนีย์ คงทันดี	ศศ.บ.(ภาษาอังกฤษ) ศษ.ม.(การบริหารการศึกษา)	๖๒๑๑๖๕๐๐๔๖	ครู	คศ.๓	๖๒๑๑๖๕๐๐๔๖	ครู	คศ.๓	๔๗๗,๓๖๐ (๓๙,๗๘๐x๑๒)	๖๗,๒๐๐ (๕,๖๐๐x๑๒)	๖๗,๒๐๐ (๕,๖๐๐x๑๒)	๖๑๑,๗๖๐
๖๓๐	ว่าง	(ภาษาอังกฤษ)	๖๒๑๑๖๕๐๐๔๗	ครู	คศ.๒	๖๒๑๑๖๕๐๐๔๗	ครู	-	๔๗๔,๓๖๐ (๓๙,๕๓๐x๑๒)	๔๒,๐๐๐ (๓,๕๐๐x๑๒)	-	๕๑๖,๓๖๐
๖๓๑	นายนิรันดร์ ประเสริฐศิริรัตน์	ค.บ.(เคมี)	๖๒๑๑๖๕๐๐๔๘	ครู	คศ.๒	๖๒๑๑๖๕๐๐๔๘	ครู	คศ.๒	๔๔๑,๙๖๐ (๓๖,๘๓๐x๑๒)	๔๒,๐๐๐ (๓,๕๐๐x๑๒)	-	๔๘๓,๙๖๐
๖๓๒	นางอรุษา ปิยะมิตรบัณฑิต	บธ.บ.(คอมพิวเตอร์ธุรกิจ) ศษ.ม.(การบริหารการศึกษา)	๖๒๑๑๖๕๐๐๔๙	ครู	คศ.๒	๖๒๑๑๖๕๐๐๔๙	ครู	คศ.๒	๔๓๖,๖๘๐ (๓๖,๓๙๐x๑๒)	๔๒,๐๐๐ (๓,๕๐๐x๑๒)	-	๔๗๘,๖๘๐
๖๓๓	นายศักดิ์นิรันดร์ ภูวะลี	ค.บ.(ชีววิทยา) ศษ.ม.(การบริหารการศึกษา)	๖๒๑๑๖๕๐๐๕๐	ครู	คศ.๓	๖๒๑๑๖๕๐๐๕๐	ครู	คศ.๓	๕๑๑,๖๘๐ (๔๒,๖๔๐x๑๒)	๖๗,๒๐๐ (๕,๖๐๐x๑๒)	๖๗,๒๐๐ (๕,๖๐๐x๑๒)	๖๔๖,๐๘๐
๖๓๔	นายสิริสิทธิ์ ปู่ทอง	กศ.บ.(การสอนสังคม) ศษ.ม.(บริหารการศึกษา)	๖๒๑๑๖๕๐๐๕๑	ครู	คศ.๓	๖๒๑๑๖๕๐๐๕๑	ครู	คศ.๓	๕๒๗,๖๔๐ (๔๓,๙๗๐x๑๒)	๖๗,๒๐๐ (๕,๖๐๐x๑๒)	๖๗,๒๐๐ (๕,๖๐๐x๑๒)	๖๖๒,๐๔๐
๖๓๕	น.ส.ดาริกา มงคลใหม่	ค.บ.(ภาษาไทย) กศ.ม.(บริหารการศึกษา)	๖๒๑๑๖๕๐๐๕๒	ครู	คศ.๓	๖๒๑๑๖๕๐๐๕๒	ครู	คศ.๓	๕๒๙,๘๐๐ (๔๔,๑๕๐x๑๒)	๖๗,๒๐๐ (๕,๖๐๐x๑๒)	๖๗,๒๐๐ (๕,๖๐๐x๑๒)	๖๖๔,๒๐๐
๖๓๖	น.ส.ดวงใจ เจริญทรัพย์	ค.บ.(คณิตศาสตร์) ศษ.ม.(การบริหารการศึกษา)	๖๒๑๑๖๕๐๐๕๓	ครู	คศ.๓	๖๒๑๑๖๕๐๐๕๓	ครู	คศ.๓	๕๐๙,๖๔๐ (๔๒,๔๗๐x๑๒)	๖๗,๒๐๐ (๕,๖๐๐x๑๒)	๖๗,๒๐๐ (๕,๖๐๐x๑๒)	๖๔๔,๐๔๐
๖๓๗	น.ส.วิภาพร สมนึก	ค.บ.(วิทยาศาสตร์ทั่วไป)	๖๒๑๑๖๕๐๐๕๔	ครู	คศ.๑	๖๒๑๑๖๕๐๐๕๔	ครู	คศ.๒	๓๒๓,๔๐๐ (๒๖,๙๕๐x๑๒)	๔๒,๐๐๐ (๓,๕๐๐x๑๒)	-	๓๖๕,๔๐๐
๖๓๘	ว่าง	(ภาษาไทย)	๖๒๑๑๖๕๐๐๕๕	ครูผู้ช่วย	คผช.	๖๒๑๑๖๕๐๐๕๕	ครูผู้ช่วย	คผช.	๑๘๙,๖๐๐ (๑๕,๘๐๐x๑๒)	-	-	๑๘๙,๖๐๐
๖๓๙	น.ส.ศรุตดา จันทเขตต์	ค.บ.(ภาษาอังกฤษ) ประกาศนียบัตรวิชาชีพครู	๖๒๑๑๖๕๐๐๕๖	ครู	คศ.๑	๖๒๑๑๖๕๐๐๕๖	ครู	คศ.๑	๓๑๖,๘๐๐ (๒๖,๔๐๐x๑๒)	-	-	๓๑๖,๘๐๐
๖๔๐	ว่าง	(วิทยาศาสตร์)	๖๒๑๑๖๕๐๐๕๗	ครูผู้ช่วย	คผช.	๖๒๑๑๖๕๐๐๕๗	ครู	-	๒๗๐,๙๖๐ (๒๒,๕๘๐x๑๒)	-	-	๒๗๐,๙๖๐
๖๔๑	ว่าง	(สังคมศึกษา)	๖๒๑๑๖๕๐๐๕๘	ครู	คศ.๑	๖๒๑๑๖๕๐๐๕๘	ครู	-	๒๙๙,๗๖๐ (๒๔,๙๘๐x๑๒)	-	-	๒๙๙,๗๖๐
๖๔๒	นายรัฐศาสตร์ ใจสัตย์	ศษ.บ.๕ปี(ฟิสิกส์)	๖๒๑๑๖๕๐๐๕๙	ครู	คศ.๑	๖๒๑๑๖๕๐๐๕๙	ครู	คศ.๑	๓๐๐,๗๒๐ (๒๕,๐๖๐x๑๒)	-	-	๓๐๐,๗๒๐

ที่	ชื่อ สกุล	คุณวุฒิ การศึกษา	กรอบอัตราเก่าเดิม			กรอบอัตรากำลังใหม่			เงินเดือน	เงินประจำ ตำแหน่ง	เงินค่าตอบแทน/ เงินเพิ่มอื่นๆ	หมายเหตุ
			เลขที่ตำแหน่ง	ตำแหน่ง	ระดับ	เลขที่ตำแหน่ง	ตำแหน่ง	ระดับ				
๖๕๖	นางเรียมจิต พันพิทักษ์	ศศ.บ.(ภาษาไทย)	๖๒๑๑๘๖๕๐๐๖๕	ครู	คศ.๓	๖๒๑๑๘๖๕๐๐๖๕	ครู	คศ.๓	๕๕๔,๒๘๐	๖๗,๒๐๐	๖๗,๒๐๐	๖๘๘,๖๘๐
		กศ.ม.(การบริหารการศึกษา)							(๔๖,๑๙๐x๑๒)	(๕,๖๐๐x๑๒)	(๕,๖๐๐x๑๒)	
๖๕๗	นางจันทรา พิมพ์กระโทก	ค.บ.(การประถมศึกษา)	๖๒๑๑๘๖๕๐๐๖๖	ครู	คศ.๓	๖๒๑๑๘๖๕๐๐๖๖	ครู	คศ.๓(๔)	๗๔๖,๘๘๐	๖๗,๒๐๐	๖๗,๒๐๐	๘๘๑,๒๘๐
									(๖๒,๒๔๐x๑๒)	(๕,๖๐๐x๑๒)	(๕,๖๐๐x๑๒)	
๖๕๘	นายธรรมบุชา จันทะบุตรดา	ศน.บ.(การประถมศึกษา)	๖๒๑๑๘๖๕๐๐๖๗	ครู	คศ.๒	๖๒๑๑๘๖๕๐๐๖๗	ครู	คศ.๒	๔๐๒,๙๖๐	๔๒,๐๐๐	-	๔๔๔,๙๖๐
									(๓๓,๕๘๐x๑๒)	(๓,๕๐๐x๑๒)		
๖๕๙	น.ส.นิตานาด กำแพง	ศศ.บ.(ศิลปกรรม)	๖๒๑๑๘๖๕๐๐๖๘	ครู	คศ.๒	๖๒๑๑๘๖๕๐๐๖๘	ครู	คศ.๓	๔๖๘,๖๐๐	๖๗,๒๐๐	๖๗,๒๐๐	๖๐๓,๐๐๐
		ศษ.ม.(เทคโนโลยีและสื่อสารการศึกษา)							(๓๙,๐๕๐x๑๒)	(๕,๖๐๐x๑๒)	(๕,๖๐๐x๑๒)	
๖๖๐	น.ส.ภัทลดา เขมา	ค.บ.(การศึกษาปฐมวัย)	๖๒๑๑๘๖๕๐๐๖๙	ครู	คศ.๓	๖๒๑๑๘๖๕๐๐๖๙	ครู	คศ.๓	๕๕๒,๐๐๐	๖๗,๒๐๐	๖๗,๒๐๐	๖๘๖,๔๐๐
									(๔๖,๐๐๐x๑๒)	(๕,๖๐๐x๑๒)	(๕,๖๐๐x๑๒)	
๖๖๑	ว่าง	(ภาษาอังกฤษ)	๖๒๑๑๘๖๕๐๐๗๐	ครู	คศ.๒	๖๒๑๑๘๖๕๐๐๗๐	ครูผู้ช่วย	คผ.ช.	๔๔๐,๕๒๐	๔๒,๐๐๐	-	๔๘๒,๕๒๐
									(๓๖,๗๑๐x๑๒)	(๓,๕๐๐x๑๒)		
๖๖๒	น.ส.สาวรีย์ ชนะหาญ	วท.บ.(วิทยาการคอมพิวเตอร์)	๖๒๑๑๘๖๕๐๐๗๑	ครู	คศ.๒	๖๒๑๑๘๖๕๐๐๗๑	ครู	คศ.๒	๓๘๘,๔๔๐	๔๒,๐๐๐	-	๔๓๐,๔๔๐
		ศษ.ม.(การบริหารการศึกษา)							(๓๒,๓๗๐x๑๒)	(๓,๕๐๐x๑๒)		
๖๖๓	น.ส.รัตนารักษ์ จันทะดี	ทล.บ.(คอมพิวเตอร์ธุรกิจ)	๖๒๑๑๘๖๕๐๐๗๒	ครู	คศ.๒	๖๒๑๑๘๖๕๐๐๗๒	ครู	คศ.๓	๔๖๘,๗๒๐	๖๗,๒๐๐	๖๗,๒๐๐	๖๐๓,๑๒๐
									(๓๙,๐๖๐x๑๒)	(๕,๖๐๐x๑๒)	(๕,๖๐๐x๑๒)	
๖๖๔	นางอัญชลี รินสบาย	ค.บ.(วิทยาศาสตร์ทั่วไป)	๖๒๑๑๘๖๕๐๐๗๓	ครู	คศ.๒	๖๒๑๑๘๖๕๐๐๗๓	ครู	คศ.๓	๔๒๗,๔๔๐	๖๗,๒๐๐	๖๗,๒๐๐	๕๖๑,๘๘๐
		ศษ.ม.(การบริหารการศึกษา)							(๓๕,๖๒๐x๑๒)	(๕,๖๐๐x๑๒)	(๕,๖๐๐x๑๒)	
๖๖๕	น.ส.วราพร เหนือคูเมือง	ค.บ.(การศึกษาปฐมวัย)	๖๒๑๑๘๖๕๐๐๗๔	ครู	คศ.๓	๖๒๑๑๘๖๕๐๐๗๔	ครู	คศ.๒	๓๘๕,๕๖๐	๔๒,๐๐๐	-	๔๒๗,๕๖๐
									(๓๒,๑๓๐x๑๒)	(๓,๕๐๐x๑๒)		
๖๖๖	นายอนุวัฒน์ โนนโพธิ์	ศศ.บ.(ดนตรีสากล)	๖๒๑๑๘๖๕๐๐๗๕	ครูผู้ช่วย	คผ.ช.	๖๒๑๑๘๖๕๐๐๗๕	ครู	คศ.๑	๒๗๔,๕๖๐	-	-	๒๗๔,๕๖๐
		ป.บัณฑิตวิชาชีพครู							(๒๒,๘๘๐x๑๒)			
		ศษ.ม.(การบริหารการศึกษา)										
	บุคลากรสนับสนุนการสอน											
๖๖๗	น.ส.สมรัตน์ สุตา	ปวส. (การบัญชี)	๓๘๔๖-๕	ผู้ช่วยเจ้าพนักงานการเงินและบัญชี	-	๓๘๔๖-๕	ผู้ช่วยเจ้าพนักงานการเงินและบัญชี	-	๑๔๓,๕๒๐	-	๒๔,๐๐๐	๑๖๗,๕๒๐
									(๑๑,๙๖๐x๑๒)		(๒,๐๐๐x๑๒)	
	บุคลากรสนับสนุนสถานศึกษา											
๖๖๘	นางจันทิมา พูลแสง	ป.๕	๐๐๐๔-๔	ภารโรง	-	๐๐๐๔-๔	ภารโรง	-	๑๐๘,๐๐๐	-	๒๔,๐๐๐	๑๓๒,๐๐๐
									(๙,๐๐๐x๑๒)		(๒,๐๐๐x๑๒)	

ที่	ชื่อ สกุล	คุณวุฒิ การศึกษา	กรอบอัตราเก่าเดิม			กรอบอัตรากำลังใหม่			เงินเดือน	เงินประจำ ตำแหน่ง	เงินค่าตอบแทน/ เงินเพิ่มอื่นๆ	หมายเหตุ
			เลขที่ตำแหน่ง	ตำแหน่ง	ระดับ	เลขที่ตำแหน่ง	ตำแหน่ง	ระดับ				
	โรงเรียนชัยบักแก้ววิทยา											
๖๖๙	นางพัชรินทร์ หาโกสีย์	วท.บ.(ศึกษาศาสตร์เกษตร) กศ.ม.(การบริหารการศึกษา)	๖๒๑๑๘๕๕๐๐๗๖	ผู้อำนวยการสถานศึกษา	คศ.๔	๖๒๑๑๘๕๕๐๐๗๖	ผู้อำนวยการสถานศึกษา	คศ.๔	๕๓๙,๑๖๐	๖๗,๒๐๐	๖๗,๒๐๐	๖๗๓,๕๖๐
๖๗๐	นายสุริยา อ่อนศิลา	กศ.บ.(พลศึกษา) ศษ.ม.(การบริหารการศึกษา)	๖๒๑๑๘๕๕๐๐๗๘	รองผู้อำนวยการสถานศึกษา	คศ.๓	๖๒๑๑๘๕๕๐๐๗๘	รองผู้อำนวยการสถานศึกษา	คศ.๓(๔)	๗๖๑,๘๘๐	๖๗,๒๐๐	๖๗,๒๐๐	๘๙๖,๒๘๐
๖๗๑	น.ส.มลธิรา วัฒนภักดี	ศึกษาศาสตร์บัณฑิต ๕ ปี (พลศึกษา)	๖๒๑๑๘๖๕๐๐๗๙	ครู	คศ.๓	๖๒๑๑๘๖๕๐๐๗๙	ครูผู้ช่วย	คผ.ช.	๒๒๙,๔๔๐	-	-	๒๒๙,๔๔๐
๖๗๒	ว่าง	(ศิลปะ)	๖๒๑๑๘๖๕๐๐๘๐	ครู	คศ.๑	๖๒๑๑๘๖๕๐๐๘๐	ครู	-	๒๒๐,๓๒๐	-	-	๒๒๐,๓๒๐
๖๗๓	ว่าง	(ภาษาไทย)	๖๒๑๑๘๖๕๐๐๘๑	ครู	คศ.๒	๖๒๑๑๘๖๕๐๐๘๑	ครูผู้ช่วย	คผ.ช.	๓๓๔,๕๖๐	๔๒,๐๐๐	-	๓๗๖,๕๖๐
๖๗๔	น.ส.พรรณกาญจน์ สุขมะณี	กศ.บ.๕ปี(สังคมศึกษา)	๖๒๑๑๘๖๕๐๐๘๒	ครู	คศ.๑	๖๒๑๑๘๖๕๐๐๘๒	ครู	คศ.๑	๒๙๕,๔๔๐	-	-	๒๙๕,๔๔๐
๖๗๕	นายชัยชนะ ชัยภักดี	ศึกษาศาสตร์บัณฑิต ๕ ปี (พลศึกษา)	๖๒๑๑๘๖๕๐๐๘๓	ครูผู้ช่วย	คผ.ช.	๖๒๑๑๘๖๕๐๐๘๓	ครูผู้ช่วย	คศ.๑	๒๖๔,๓๖๐	-	-	๒๖๔,๓๖๐
๖๗๖	ว่าง	(ประวัติศาสตร์)	๖๒๑๑๘๖๕๐๐๘๔	ครู	คศ.๔	๖๒๑๑๘๖๕๐๐๘๔	ครู	-	๖๔๙,๒๐๐	๑๑๘,๘๐๐	๑๑๘,๘๐๐	๘๘๖,๘๐๐
๖๗๗	นายอรอนพ จันทร์แสง	ศป.บ.(ดุริยางคศิลป์) ป.บัณฑิตวิชาซีพครู	๖๒๑๑๘๖๕๐๐๘๕	ครูผู้ช่วย	คผ.ช.	๖๒๑๑๘๖๕๐๐๘๕	ครู	คศ.๑	๒๗๕,๑๖๐	-	-	๒๗๕,๑๖๐
๖๗๘	นางละเอียด ติมุข	ค.บ.(ภาษาอังกฤษ)	๖๒๑๑๘๖๕๐๐๘๖	ครู	คศ.๔	๖๒๑๑๘๖๕๐๐๘๖	ครู	คศ.๔	๗๓๒,๘๔๐	๑๑๘,๘๐๐	๑๑๘,๘๐๐	๙๗๐,๔๔๐
๖๗๙	นายวัฒนา ธิมาศ	ค.บ.(ภาษาอังกฤษ)	๖๒๑๑๘๖๕๐๐๘๗	ครู	คศ.๓	๖๒๑๑๘๖๕๐๐๘๗	ครู	คศ.๓	๕๙๑,๙๖๐	๖๗,๒๐๐	๖๗,๒๐๐	๗๒๖,๓๖๐
๖๘๐	นางจันทร์แรม จิตพริ้ง	กศ.บ.(คณิตศาสตร์) ศษ.ม.(การบริหารการศึกษา)	๖๒๑๑๘๖๕๐๐๘๘	ครู	คศ.๔	๖๒๑๑๘๖๕๐๐๘๘	ครู	คศ.๔	๕๙๓,๘๘๐	๑๑๘,๘๐๐	๑๑๘,๘๐๐	๘๓๑,๔๘๐
๖๘๑	น.ส.ธนวรรณ เสียงสาว	ศษ.บ.(ภาษาไทย)	๖๒๑๑๘๖๕๐๐๘๙	ครู	คศ.๔	๖๒๑๑๘๖๕๐๐๘๙	ครู	คศ.๔	๕๕๗,๒๘๐	๑๑๘,๘๐๐	๑๑๘,๘๐๐	๗๙๔,๘๘๐
๖๘๒	ว่าง	(สังคมศึกษา)	๖๒๑๑๘๖๕๐๐๙๐	ครู	คศ.๑	๖๒๑๑๘๖๕๐๐๙๐	ครูผู้ช่วย	คผ.ช.	๒๓๗,๘๔๐	-	-	๒๓๗,๘๔๐

ที่	ชื่อ สกุล	คุณวุฒิ การศึกษา	กรอบอัตราเก่าเดิม			กรอบอัตรากำลังใหม่			เงินเดือน	เงินประจำ ตำแหน่ง	เงินค่าตอบแทน/ เงินเพิ่มอื่นๆ	หมายเหตุ
			เลขที่ตำแหน่ง	ตำแหน่ง	ระดับ	เลขที่ตำแหน่ง	ตำแหน่ง	ระดับ				
๖๘๓	ว่าง	(วิทยาศาสตร์ทั่วไป)	๖๒๑๑๖๕๐๐๑๑	ครู	คศ.๓	๖๒๑๑๖๕๐๐๑๑	ครู	-	๕๗๓,๗๒๐	๖๗,๒๐๐	๖๗,๒๐๐	๗๐๘,๑๒๐
		ศษ.ม.(การสอนวิทยาศาสตร์)							(๕๗,๘๑๐x๑๒)	(๕,๖๐๐x๑๒)	(๕,๖๐๐x๑๒)	
๖๘๔	น.ส.ธิติวรา อางหาญ	ค.บ.(วิทยาศาสตร์)	๖๒๑๑๖๕๐๐๑๒	ครู	คศ.๓	๖๒๑๑๖๕๐๐๑๒	ครู	คศ.๓	๕๕๐,๔๔๐	๖๗,๒๐๐	๖๗,๒๐๐	๖๘๔,๘๔๐
		ศษ.ม.(การบริหารการศึกษา)							(๕๕,๘๗๐x๑๒)	(๕,๖๐๐x๑๒)	(๕,๖๐๐x๑๒)	
๖๘๕	น.ส.สมพิศ สวางรัมย์	ค.บ.(ภาษาไทย)	๖๒๑๑๖๕๐๐๑๓	ครู	คศ.๓	๖๒๑๑๖๕๐๐๑๓	ครู	คศ.๓	๔๙๐,๔๔๐	๖๗,๒๐๐	๖๗,๒๐๐	๖๒๔,๘๔๐
		ศษ.ม.(การบริหารการศึกษา)							(๕๐,๘๗๐x๑๒)	(๕,๖๐๐x๑๒)	(๕,๖๐๐x๑๒)	
๖๘๖	นางยุพา นาลาด	ค.บ.(คณิตศาสตร์)	๖๒๑๑๖๕๐๐๑๔	ครู	คศ.๓	๖๒๑๑๖๕๐๐๑๔	ครู	คศ.๓	๔๙๒,๘๔๐	๖๗,๒๐๐	๖๗,๒๐๐	๖๒๗,๒๔๐
									(๕๑,๐๗๐x๑๒)	(๕,๖๐๐x๑๒)	(๕,๖๐๐x๑๒)	
๖๘๗	นายบรรพต อางหาญ	ค.บ.(คณิตศาสตร์)	๖๒๑๑๖๕๐๐๑๕	ครู	คศ.๓	๖๒๑๑๖๕๐๐๑๕	ครู	คศ.๓	๕๓๒,๐๘๐	๖๗,๒๐๐	๖๗,๒๐๐	๖๖๖,๔๘๐
		ศษ.ม.(การบริหารการศึกษา)							(๕๔,๓๔๐x๑๒)	(๕,๖๐๐x๑๒)	(๕,๖๐๐x๑๒)	
๖๘๘	นายอนุชาติ ชาตรีรัมย์	ค.บ.(คณิตศาสตร์)	๖๒๑๑๖๕๐๐๑๖	ครู	คศ.๓	๖๒๑๑๖๕๐๐๑๖	ครู	คศ.๓	๕๑๐,๖๐๐	๖๗,๒๐๐	๖๗,๒๐๐	๖๔๕,๐๐๐
		ศษ.ม.(การบริหารการศึกษา)							(๕๒,๕๕๐x๑๒)	(๕,๖๐๐x๑๒)	(๕,๖๐๐x๑๒)	
๖๘๙	น.ส.สุพรรณษา ทองเปลว	ค.บ.(นาฏศิลป์)	๖๒๑๑๖๕๐๐๑๗	ครู	คศ.๓	๖๒๑๑๖๕๐๐๑๗	ครู	คศ.๔	๕๑๖,๗๒๐	๑๑๘,๘๐๐	๑๑๘,๘๐๐	๗๕๔,๓๒๐
		กศ.ม.(บริหารการศึกษา)							(๕๓,๐๖๐x๑๒)	(๙,๙๐๐x๑๒)	(๙,๙๐๐x๑๒)	
๖๙๐	นางชนิดดา ปิ่นฉัตรพร	ค.บ.(ชีววิทยา)	๖๒๑๑๖๕๐๐๑๘	ครู	คศ.๓	๖๒๑๑๖๕๐๐๑๘	ครู	คศ.๓	๖๑๗,๖๔๐	๖๗,๒๐๐	๖๗,๒๐๐	๗๕๒,๐๔๐
		กศ.ม.(การบริหารการศึกษา)							(๕๑,๔๗๐x๑๒)	(๕,๖๐๐x๑๒)	(๕,๖๐๐x๑๒)	
๖๙๑	ว่าง	(คหกรรม)	๖๒๑๑๖๕๐๐๑๙	ครู	คศ.๓	๖๒๑๑๖๕๐๐๑๙	ครูผู้ช่วย	คผช.	๔๒๗,๘๐๐	๖๗,๒๐๐	๖๗,๒๐๐	๕๖๒,๒๐๐
									(๓๕,๖๕๐x๑๒)	(๕,๖๐๐x๑๒)	(๕,๖๐๐x๑๒)	
๖๙๒	ว่าง	(ภาษาอังกฤษ)	๖๒๑๑๖๕๐๐๒๐	ครู	คศ.๓	๖๒๑๑๖๕๐๐๒๐	ครู	-	๕๙๓,๖๔๐	๖๗,๒๐๐	๖๗,๒๐๐	๗๒๘,๐๔๐
									(๕๙,๔๗๐x๑๒)	(๕,๖๐๐x๑๒)	(๕,๖๐๐x๑๒)	
๖๙๓	นายดาวทอง จ้านอก	วท.บ.(สัตวบาล)	๖๒๑๑๖๕๐๐๒๑	ครู	คศ.๓	๖๒๑๑๖๕๐๐๒๑	ครู	คศ.๔	๔๙๑,๗๖๐	๑๑๘,๘๐๐	๑๑๘,๘๐๐	๗๒๘,๓๖๐
		ศษ.ม.(การบริหารการศึกษา)							(๕๐,๙๘๐x๑๒)	(๙,๙๐๐x๑๒)	(๙,๙๐๐x๑๒)	
๖๙๔	นายภขภมภ์ บุญนาค	ค.บ.(ฟิสิกส์)	๖๒๑๑๖๕๐๐๒๒	ครู	คศ.๓	๖๒๑๑๖๕๐๐๒๒	ครู	คศ.๓	๕๓๖,๗๖๐	๖๗,๒๐๐	๖๗,๒๐๐	๖๗๑,๑๖๐
		ศษ.ม.(การบริหารการศึกษา)							(๕๔,๗๓๐x๑๒)	(๕,๖๐๐x๑๒)	(๕,๖๐๐x๑๒)	
๖๙๕	ว่าง	(เคมี)	๖๒๑๑๖๕๐๐๒๓	ครู	คศ.๓	๖๒๑๑๖๕๐๐๒๓	ครูผู้ช่วย	คผช.	๔๘๐,๖๐๐	๖๗,๒๐๐	๖๗,๒๐๐	๖๑๕,๐๐๐
		ศษ.ม.(การบริหารการศึกษา)							(๕๐,๐๕๐x๑๒)	(๕,๖๐๐x๑๒)	(๕,๖๐๐x๑๒)	
๖๙๖	น.ส.นงศรัภย์ ลีสี	ค.บ.(คอมพิวเตอร์ศึกษา)	๖๒๑๑๖๕๐๐๒๔	ครู	คศ.๔	๖๒๑๑๖๕๐๐๒๔	ครู	คศ.๔	๕๔๘,๔๐๐	๑๑๘,๘๐๐	๑๑๘,๘๐๐	๗๘๖,๐๐๐
		ศษ.ม.(การบริหารการศึกษา)							(๕๕,๗๐๐x๑๒)	(๙,๙๐๐x๑๒)	(๙,๙๐๐x๑๒)	
๖๙๗	นายธีระนันท์ วิสุทธิกุลชัย	ค.บ.(คอมพิวเตอร์ศึกษา)	๖๒๑๑๖๕๐๐๒๕	ครู	คศ.๔	๖๒๑๑๖๕๐๐๒๕	ครู	คศ.๔	๕๕๔,๒๘๐	๑๑๘,๘๐๐	๑๑๘,๘๐๐	๗๙๑,๘๘๐
		ศษ.ม.(บริหารการศึกษา)							(๕๖,๑๙๐x๑๒)	(๙,๙๐๐x๑๒)	(๙,๙๐๐x๑๒)	

ที่	ชื่อ สกุล	คุณวุฒิการศึกษา	กรอบอัตราเก่าเดิม			กรอบอัตราเก่าสิ่งใหม่			เงินเดือน	เงินประจำตำแหน่ง	เงินค่าตอบแทน/เงินเพิ่มอื่นๆ	หมายเหตุ
			เลขที่ตำแหน่ง	ตำแหน่ง	ระดับ	เลขที่ตำแหน่ง	ตำแหน่ง	ระดับ				
๖๙๘	นางปณีสยา วรรณสุทธิ์	ค.บ.(ภาษาอังกฤษ)	๖๒๑๑๘๖๕๐๐๑๐๖	ครู	คศ.๓	๖๒๑๑๘๖๕๐๐๑๐๖	ครู	คศ.๓	๕๒๒,๗๒๐	๖๗,๒๐๐	๖๗,๒๐๐	๖๕๗,๑๒๐
		ศษ.ม.(การบริหารการศึกษา)							(๔๓,๕๖๐X๑๒)	(๕,๖๐๐X๑๒)	(๕,๖๐๐X๑๒)	
๖๙๙	นางรังสิณี หอมใบ	ค.บ.(สังคมศึกษา)	๖๒๑๑๘๖๕๐๐๑๐๗	ครู	คศ.๓	๖๒๑๑๘๖๕๐๐๑๐๗	ครู	คศ.๓	๔๘๑,๒๐๐	๖๗,๒๐๐	๖๗,๒๐๐	๖๑๕,๖๐๐
		ศษ.ม.(การบริหารการศึกษา)							(๔๐,๑๐๐X๑๒)	(๕,๖๐๐X๑๒)	(๕,๖๐๐X๑๒)	
๗๐๐	นายอภิโชค กุลเสน	ค.บ.(อุตสาหกรรมศิลป์)	๖๒๑๑๘๖๕๐๐๑๐๘	ครู	คศ.๓	๖๒๑๑๘๖๕๐๐๑๐๘	ครู	คศ.๓	๕๐๖,๕๒๐	๖๗,๒๐๐	๖๗,๒๐๐	๖๔๐,๙๒๐
		ศษ.ม.(การบริหารการศึกษา)							(๔๒,๒๐๐X๑๒)	(๕,๖๐๐X๑๒)	(๕,๖๐๐X๑๒)	
๗๐๑	ว่าง	(คณิตศาสตร์)	๖๒๑๑๘๖๕๐๐๑๐๙	ครูผู้ช่วย	คผช.	๖๒๑๑๘๖๕๐๐๑๐๙	ครูผู้ช่วย	คผช.	๑๘๙,๖๐๐	-	-	๑๘๙,๖๐๐
									(๑๕,๘๐๐X๑๒)			
๗๐๒	ว่าที่ ร.ต.วิวัฒน์ชัย โสดี	ค.บ.๕ปี(สังคมศึกษา)	๖๒๑๑๘๖๕๐๐๑๑๐	ครู	คศ.๑	๖๒๑๑๘๖๕๐๐๑๑๐	ครู	คศ.๑	๓๐๓,๑๒๐	-	-	๓๐๓,๑๒๐
		ศษ.ม.(การบริหารการศึกษา)							(๒๕,๒๖๐X๑๒)			
๗๐๓	นายคมสันต์ จันทสวาท	ศศ.บ.(ภาษาไทย)	๖๒๑๑๘๖๕๐๐๑๑๑	ครู	คศ.๑	๖๒๑๑๘๖๕๐๐๑๑๑	ครู	คศ.๒	๓๓๓,๘๔๐	๔๒,๐๐๐	-	๓๓๓,๘๔๐
		ศษ.ม.(การบริหารการศึกษา)							(๒๗,๘๒๐X๑๒)	(๓,๕๐๐X๑๒)		
๗๐๔	ว่าง	(ภาษาอังกฤษ)	๖๒๑๑๘๖๕๐๐๑๑๒	ครู	คศ.๑	๖๒๑๑๘๖๕๐๐๑๑๒	ครูผู้ช่วย	คผช.	๓๐๙,๑๒๐	-	-	๓๐๙,๑๒๐
									(๒๕,๗๖๐X๑๒)			
	-	-	๖๒๑๑๘๖๕๙๙๐๐๑๑๗	ครู	คศ.๓	-	-	-	-	-	-	ยุบเลิก
	บุคลากรสนับสนุนการสอน											
๗๐๕	น.ส.พัชรา ทองชื่น	วท.บ.(สาธารณสุขชุมชน)	๓๑๘๐-๕	ผู้ช่วยเจ้าพนักงานธุรการ	-	๓๑๘๐-๕	ผู้ช่วยเจ้าพนักงานธุรการ	-	๑๙๘,๐๐๐	-	-	๑๙๘,๐๐๐
									(๑๖,๕๐๐X๑๒)			
๗๐๖	น.ส.จิตติกร พิมพ์ศิริ	ปวช.(การบัญชี)	๑๘๖๘-๕	ผู้ช่วยเจ้าพนักงานการเงินและบัญชี	-	๑๘๖๘-๕	ผู้ช่วยเจ้าพนักงานการเงินและบัญชี	-	๑๔๓,๑๖๐	-	๒๔,๐๐๐	๑๖๗,๑๖๐
									(๑๑,๙๓๐X๑๒)		(๒,๐๐๐X๑๒)	
๗๐๗	นางสมสกุล ทารพรม	ปวส.(คอมพิวเตอร์ธุรกิจ)	๓๘๔๒-๕	ผู้ช่วยเจ้าพนักงานพัสดุ	-	๓๘๔๒-๕	ผู้ช่วยเจ้าพนักงานพัสดุ	-	๑๘๕,๒๘๐	-	-	๑๘๕,๒๘๐
									(๑๕,๔๔๐X๑๒)			
	บุคลากรสนับสนุนสถานศึกษา											
๗๐๘	นายชัชวาล งามงิมี่	ป.๖	๐๐๐๕-๔	ภารโรง	-	๐๐๐๕-๔	ภารโรง	-	๑๐๘,๐๐๐	-	๒๔,๐๐๐	๑๓๒,๐๐๐
									(๙,๐๐๐X๑๒)		(๒,๐๐๐X๑๒)	
๗๐๙	นายมานพ อ่อนสว่าง	ม.๓	๐๐๐๖-๔	ภารโรง	-	๐๐๐๖-๔	ภารโรง	-	๑๐๘,๐๐๐	-	๒๔,๐๐๐	๑๓๒,๐๐๐
									(๙,๐๐๐X๑๒)		(๒,๐๐๐X๑๒)	

ที่	ชื่อ สกุล	คุณวุฒิ การศึกษา	กรอบอัตราเก่าเดิม			กรอบอัตราค่าจ้างใหม่			เงินเดือน	เงินประจำ ตำแหน่ง	เงินค่าตอบแทน/ เงินเพิ่มอื่นๆ	หมายเหตุ
			เลขที่ตำแหน่ง	ตำแหน่ง	ระดับ	เลขที่ตำแหน่ง	ตำแหน่ง	ระดับ				
	โรงเรียนทรัพย์สมบูรณ์วิทยาคม											
๗๑๐	นายตั้งตะวัน ชันธิศิริบุญกุล	ค.บ.(ภาษาอังกฤษ)	๖๒๑๑๘๕๕๐๑๑๓	ผู้อำนวยการสถานศึกษา	คศ.๓	๖๒๑๑๘๕๕๐๑๑๓	ผู้อำนวยการสถานศึกษา	คศ.๓	๕๙๖,๑๖๐	๖๗,๒๐๐	๖๗,๒๐๐	๗๓๐,๕๖๐
		ศษ.ม.(การบริหารการศึกษา)							(๔๙,๖๘๐x๑๒)	(๕,๖๐๐x๑๒)	(๕,๖๐๐x๑๒)	
๗๑๑	นางนิภาภัทร สัจจะ	ค.บ.(ภาษาไทย)	๖๒๑๑๘๖๕๐๑๑๔	ครู	คศ.๓	๖๒๑๑๘๖๕๐๑๑๔	ครู	คศ.๓(๔)	๗๐๖,๘๐๐	๖๗,๒๐๐	๖๗,๒๐๐	๘๔๑,๒๐๐
									(๕๘,๙๐๐x๑๒)	(๕,๖๐๐x๑๒)	(๕,๖๐๐x๑๒)	
๗๑๒	นางทองสวย สีโท	บธ.บ.(การเงินและการธนาคาร)	๖๒๑๑๘๖๕๐๑๑๕	ครู	คศ.๓	๖๒๑๑๘๖๕๐๑๑๕	ครู	คศ.๓(๔)	๗๔๔,๘๘๐	๖๗,๒๐๐	๖๗,๒๐๐	๘๗๘,๘๘๐
									(๖๒,๐๔๐x๑๒)	(๕,๖๐๐x๑๒)	(๕,๖๐๐x๑๒)	
๗๑๓	ว่าง	(ภาษาอังกฤษ)	๖๒๑๑๘๖๕๐๑๑๖	ครูผู้ช่วย	คผช.	๖๒๑๑๘๖๕๐๑๑๖	ครูผู้ช่วย	คผช.	๑๘๙,๖๐๐	-	-	๑๘๙,๖๐๐
									(๑๕,๘๐๐x๑๒)			
๗๑๔	นางนราพร มิทะลา	ค.บ.(วิทยาศาสตร์ทั่วไป)	๖๒๑๑๘๖๕๐๑๑๗	ครู	คศ.๓	๖๒๑๑๘๖๕๐๑๑๗	ครู	คศ.๔	๕๓๖,๘๘๐	๖๗,๒๐๐	๖๗,๒๐๐	๖๗๑,๒๘๐
		กศ.ม.(การบริหารการศึกษา)							(๔๔,๗๔๐x๑๒)	(๕,๖๐๐x๑๒)	(๕,๖๐๐x๑๒)	
๗๑๕	ว่าง	(นาฏศิลป์)	๖๒๑๑๘๖๕๐๑๑๘	ครู	คศ.๔	๖๒๑๑๘๖๕๐๑๑๘	ครู	-	๔๙๘,๘๘๐	๑๑๘,๘๐๐	๑๑๘,๘๐๐	๗๓๖,๐๘๐
									(๔๑,๕๔๐x๑๒)	(๙,๙๐๐x๑๒)	(๙,๙๐๐x๑๒)	
๗๑๖	น.ส.สุภาคนา แสงอารักษ์	ศศ.บ.(การสอนสังคมศึกษา)	๖๒๑๑๘๖๕๐๑๑๙	ครู	คศ.๓	๖๒๑๑๘๖๕๐๑๑๙	ครู	คศ.๓	๕๒๘,๘๘๐	๖๗,๒๐๐	๖๗,๒๐๐	๖๖๓,๒๘๐
		ศษ.ม.(การบริหารการศึกษา)							(๔๔,๐๗๐x๑๒)	(๕,๖๐๐x๑๒)	(๕,๖๐๐x๑๒)	
๗๑๗	ว่าง	(ภาษาอังกฤษ)	๖๒๑๑๘๖๕๐๑๒๐	ครู	คศ.๓	๖๒๑๑๘๖๕๐๑๒๐	ครู	-	๓๙๓,๐๐๐	๖๗,๒๐๐	๖๗,๒๐๐	๕๒๗,๔๐๐
									(๓๒,๗๕๐x๑๒)	(๕,๖๐๐x๑๒)	(๕,๖๐๐x๑๒)	
๗๑๘	นางจารุณี ปรารบิรูปู	ศษ.บ.(คณิตศาสตร์)	๖๒๑๑๘๖๕๐๑๒๑	ครู	คศ.๓	๖๒๑๑๘๖๕๐๑๒๑	ครู	คศ.๓	๔๘๖,๘๘๐	๖๗,๒๐๐	๖๗,๒๐๐	๖๒๐,๘๘๐
									(๔๐,๕๔๐x๑๒)	(๕,๖๐๐x๑๒)	(๕,๖๐๐x๑๒)	
๗๑๙	ว่าง	(คณิตศาสตร์)	๖๒๑๑๘๖๕๐๑๒๒	ครู	คศ.๓	๖๒๑๑๘๖๕๐๑๒๒	ครู	-	๔๐๙,๐๘๐	๖๗,๒๐๐	๖๗,๒๐๐	๕๔๓,๔๘๐
									(๓๔,๐๙๐x๑๒)	(๕,๖๐๐x๑๒)	(๕,๖๐๐x๑๒)	
๗๒๐	น.ส.ภัทราภรณ์ บุตรพรม	ค.บ.(ภาษาไทย)	๖๒๑๑๘๖๕๐๑๒๓	ครู	คศ.๓	๖๒๑๑๘๖๕๐๑๒๓	ครู	คศ.๓	๕๑๕,๒๘๐	๖๗,๒๐๐	๖๗,๒๐๐	๖๔๙,๖๘๐
		ศษ.ม.(การบริหารการศึกษา)							(๔๒,๙๔๐x๑๒)	(๕,๖๐๐x๑๒)	(๕,๖๐๐x๑๒)	
๗๒๑	น.ส.ศิริภัสสร สีใหม่	ค.บ.(ฟิสิกส์)	๖๒๑๑๘๖๕๐๑๒๔	ครู	คศ.๓	๖๒๑๑๘๖๕๐๑๒๔	ครู	คศ.๓	๕๑๒,๔๐๐	๖๗,๒๐๐	๖๗,๒๐๐	๖๔๖,๘๐๐
		ศษ.ม.(การบริหารการศึกษา)							(๔๒,๗๐๐x๑๒)	(๕,๖๐๐x๑๒)	(๕,๖๐๐x๑๒)	
		ศึกษาศาสตรดุษฎีบัณฑิต (การบริหารการศึกษา)										
๗๒๒	นายรัตนชัย ชะลาสัย	กศ.บ.(พลศึกษา)	๖๒๑๑๘๖๕๐๑๒๕	ครู	คศ.๓	๖๒๑๑๘๖๕๐๑๒๕	ครู	คศ.๓(๔)	๗๔๓,๐๘๐	๖๗,๒๐๐	๖๗,๒๐๐	๘๗๗,๔๘๐
									(๖๑,๙๒๐x๑๒)	(๕,๖๐๐x๑๒)	(๕,๖๐๐x๑๒)	
๗๒๓	นายกฤตภาส หมั่นกิจ	ค.บ.(ดนตรีศึกษา)	๖๒๑๑๘๖๕๐๑๒๖	ครู	คศ.๓	๖๒๑๑๘๖๕๐๑๒๖	ครู	คศ.๔	๕๑๖,๙๖๐	๖๗,๒๐๐	๖๗,๒๐๐	๖๕๑,๓๖๐
		ศษ.ม.(การบริหารการศึกษา)							(๔๓,๐๘๐x๑๒)	(๕,๖๐๐x๑๒)	(๕,๖๐๐x๑๒)	

ที่	ชื่อ สกุล	คุณวุฒิ การศึกษา	กรอบอัตราเก่าเดิม			กรอบอัตรากำลังใหม่			เงินเดือน	เงินประจำ ตำแหน่ง	เงินค่าตอบแทน/ เงินเพิ่มอื่นๆ	หมายเหตุ
			เลขที่ตำแหน่ง	ตำแหน่ง	ระดับ	เลขที่ตำแหน่ง	ตำแหน่ง	ระดับ				
๗๒๔	น.ส.อรุณนภา แก้วเกาะ	วท.บ.๕ปี(เคมี) ป.บัณฑิตวิชาชีพครู	๖๒๑๑๖๕๐๐๑๒๗	ครูผู้ช่วย	คผช.	๖๒๑๑๖๕๐๐๑๒๗	ครู	คศ.๑	๒๗๓,๘๔๐ (๒๒,๘๒๐x๑๒)	-	-	๒๗๓,๘๔๐
๗๒๕	นางทิพวรรณ พรหมมา	บธ.บ.(คอมพิวเตอร์ธุรกิจ) ศษ.ม.(การบริหารการศึกษา)	๖๒๑๑๖๕๐๐๑๒๘	ครู	คศ.๓	๖๒๑๑๖๕๐๐๑๒๘	ครู	คศ.๓	๕๑๓,๖๐๐ (๔๒,๘๐๐x๑๒)	๖๗,๒๐๐ (๕,๖๐๐x๑๒)	๖๗,๒๐๐ (๕,๖๐๐x๑๒)	๖๔๘,๐๐๐
๗๒๖	นายสำรวย สายบุตร	ค.บ.(อุตสาหกรรมศิลป์)	๖๒๑๑๖๕๐๐๑๒๙	ครู	คศ.๓	๖๒๑๑๖๕๐๐๑๒๙	ครู	คศ.๓	๔๘๖,๓๖๐ (๔๐,๕๓๐x๑๒)	๖๗,๒๐๐ (๕,๖๐๐x๑๒)	๖๗,๒๐๐ (๕,๖๐๐x๑๒)	๖๒๐,๗๖๐
บุคลากรสนับสนุนการสอน												
๗๒๗	น.ส.ณิชาพัฒน์ บุญมี	ปวช. (การบัญชี)	๑๘๗๒-๕	ผู้ช่วยเจ้าพนักงานการเงินและบัญชี	-	๑๘๗๒-๕	ผู้ช่วยเจ้าพนักงานการเงินและบัญชี	-	๑๑๗,๓๖๐ (๙,๗๘๐x๑๒)	-	๒๔,๐๐๐ (๒,๐๐๐x๑๒)	๑๔๑,๓๖๐
บุคลากรสนับสนุนสถานศึกษา												
๗๒๘	นายวิจิตรเจริญ ม่วมกระโทก	ม.๓	๐๐๐๗-๔	ภารโรง	-	๐๐๐๗-๔	ภารโรง	-	๑๐๘,๐๐๐ (๙,๐๐๐x๑๒)	-	๑๒,๐๐๐ (๑,๐๐๐x๑๒)	๑๒๐,๐๐๐
โรงเรียนไทรเดี่ยววิทยา												
๗๒๙	นายเกรียงไกร ปริธรรมมัง	ศศ.บ. (ภาษาอังกฤษ) กศ.ม. (การบริหารการศึกษา)	๖๒๑๑๖๕๕๐๐๑๗๐	ผู้อำนวยการสถานศึกษา	คศ.๓	๖๒๑๑๖๕๕๐๐๑๗๐	ผู้อำนวยการสถานศึกษา	คศ.๓	๖๐๔,๙๒๐ (๕๐,๔๑๐x๑๒)	๖๗,๒๐๐ (๕,๖๐๐x๑๒)	๖๗,๒๐๐ (๕,๖๐๐x๑๒)	๗๓๙,๓๒๐
๗๓๐	น.ส.รัชดาวรรณ ศรีบุญเรือง	ค.บ.(วิทยาศาสตร์) (เคมี) ๕ ปี	๖๒๑๑๖๕๐๐๑๗๑	ครู	คศ.๑	๖๒๑๑๖๕๐๐๑๗๑	ครู	คศ.๑	๓๖๑,๓๒๐ (๓๐,๑๑๐x๑๒)	-	-	๓๖๑,๓๒๐
๗๓๑	นายสายธาร สารกุล	วท.บ.(เกษตรศาสตร์) ศษ.ม.(การบริหารการศึกษา)	๖๒๑๑๖๕๐๐๑๗๒	ครู	คศ.๓	๖๒๑๑๖๕๐๐๑๗๒	ครู	คศ.๓	๕๐๙,๔๐๐ (๔๒,๔๕๐x๑๒)	๖๗,๒๐๐ (๕,๖๐๐x๑๒)	๖๗,๒๐๐ (๕,๖๐๐x๑๒)	๖๔๓,๘๐๐
๗๓๒	นายอุทัย นนกระโทก	กศ.บ.(พลศึกษา)	๖๒๑๑๖๕๐๐๑๗๓	ครู	คศ.๒	๖๒๑๑๖๕๐๐๑๗๓	ครู	คศ.๒	๔๕๐,๑๒๐ (๓๗,๕๑๐x๑๒)	๔๒,๐๐๐ (๓,๕๐๐x๑๒)	-	๔๙๒,๑๒๐
๗๓๓	ว่าง	(คอมพิวเตอร์)	๖๒๑๑๖๕๐๐๑๗๔	ครู	คศ.๓	๖๒๑๑๖๕๐๐๑๗๔	ครูผู้ช่วย	คผช.	๕๐๙,๔๐๐ (๔๒,๔๕๐x๑๒)	๖๗,๒๐๐ (๕,๖๐๐x๑๒)	๖๗,๒๐๐ (๕,๖๐๐x๑๒)	๖๔๓,๘๐๐
๗๓๔	ว่าง	(ภาษาไทย)	๖๒๑๑๖๕๐๐๑๗๕	ครู	คศ.๒	๖๒๑๑๖๕๐๐๑๗๕	ครูผู้ช่วย	คผช.	๓๘๒,๖๘๐ (๓๑,๘๙๐x๑๒)	๔๒,๐๐๐ (๓,๕๐๐x๑๒)	-	๔๒๔,๖๘๐
๗๓๕	นายภาณุวัฒน์ ไบโรล	ค.บ.(ภาษาอังกฤษ) ศษ.ม.(การบริหารการศึกษา)	๖๒๑๑๖๕๐๐๑๗๖	ครู	คศ.๓	๖๒๑๑๖๕๐๐๑๗๖	ครู	คศ.๓	๔๗๙,๑๖๐ (๓๙,๙๓๐x๑๒)	๖๗,๒๐๐ (๕,๖๐๐x๑๒)	๖๗,๒๐๐ (๕,๖๐๐x๑๒)	๖๑๓,๕๖๐
๗๓๖	ว่าง	(คณิตศาสตร์)	๖๒๑๑๖๕๐๐๑๗๗	ครู	คศ.๓	๖๒๑๑๖๕๐๐๑๗๗	ครูผู้ช่วย	คผช.	๔๑๒,๙๒๐ (๓๔,๔๑๐x๑๒)	๖๗,๒๐๐ (๕,๖๐๐x๑๒)	๖๗,๒๐๐ (๕,๖๐๐x๑๒)	๕๔๗,๓๒๐

ที่	ชื่อ สกุล	คุณวุฒิ การศึกษา	กรอบอัตราเก่าเดิม			กรอบอัตรากำลังใหม่			เงินเดือน	เงินประจำ ตำแหน่ง	เงินค่าตอบแทน/ เงินเพิ่มอื่นๆ	หมายเหตุ
			เลขที่ตำแหน่ง	ตำแหน่ง	ระดับ	เลขที่ตำแหน่ง	ตำแหน่ง	ระดับ				
๗๓๗	ว่าง	(ฟิลิปปินส์)	๖๒๑๑๖๕๐๐๑๗๘	ครู	คศ.๓	๖๒๑๑๖๕๐๐๑๗๘	ครูผู้ช่วย	คผช.	๔๐๒,๓๖๐ (๓๓,๕๓๐x๑๒)	๖๗,๒๐๐ (๕,๖๐๐x๑๒)	๖๗,๒๐๐ (๕,๖๐๐x๑๒)	๕๓๖,๗๖๐
๗๓๘	นางเย็นจิตร บุญศรี	ศศ.บ.(นาฏศิลป์) กศ.ม.(บริหารการศึกษา)	๖๒๑๑๖๕๐๐๑๗๙	ครู	คศ.๓	๖๒๑๑๖๕๐๐๑๗๙	ครู	คศ.๓	๕๕๑,๙๒๐ (๔๕,๑๖๐x๑๒)	๖๗,๒๐๐ (๕,๖๐๐x๑๒)	๖๗,๒๐๐ (๕,๖๐๐x๑๒)	๖๗๖,๓๒๐
๗๓๙	ว่าง	(ดนตรี)	๖๒๑๑๖๕๐๐๑๘๐	ครูผู้ช่วย	คผช.	๖๒๑๑๖๕๐๐๑๘๐	ครูผู้ช่วย	คผช.	๑๘๙,๖๐๐ (๑๕,๘๐๐x๑๒)	-	-	๑๘๙,๖๐๐
๗๔๐	น.ส.อรุณี แปลงกาย	วท.บ.(วิทยาศาสตร์สิ่งแวดล้อม) วท.ม.(การวิจัยและสถิติทางวิทยาการปัญญา)	๖๒๑๑๖๕๐๐๑๘๑	ครู	คศ.๒	๖๒๑๑๖๕๐๐๑๘๑	ครู	คศ.๒	๔๑๐,๘๘๐ (๓๔,๒๔๐x๑๒)	๔๒,๐๐๐ (๓,๕๐๐x๑๒)	-	๔๕๒,๘๘๐
๗๔๑	น.ส.ดวงหทัย วงศ์แก้ว	วท.บ.(คณิตศาสตร์) ป.บัณฑิตวิชาชีพครู	๖๒๑๑๖๕๐๐๑๘๒	ครูผู้ช่วย	คผช.	๖๒๑๑๖๕๐๐๑๘๒	ครู	คศ.๑	๒๖๗,๙๖๐ (๒๒,๓๓๐x๑๒)	-	-	๒๖๗,๙๖๐
๗๔๒	ว่าที่ ร.ต.หญิง นาดยา สุขปลั่ง	ค.บ.(ภาษาอังกฤษ) ๕ปี	๖๒๑๑๖๕๐๐๑๘๓	ครู	คศ.๑	๖๒๑๑๖๕๐๐๑๘๓	ครู	คศ.๑	๓๓๒,๐๔๐ (๒๗,๖๗๐x๑๒)	-	-	๓๓๒,๐๔๐
บุคลากรสนับสนุนการสอน												
๗๔๓	น.ส.ศศิภาญจน์ ไบใกล้	บธ.บ.(การบริหารธุรกิจ)	๑๘๗๑-๕	ผู้ช่วยเจ้าหน้าที่งานการเงินและบัญชี	-	๑๘๗๑-๕	ผู้ช่วยเจ้าหน้าที่งานการเงินและบัญชี	-	๒๑๓,๙๖๐ (๑๗,๘๓๐x๑๒)	-	-	๒๑๓,๙๖๐
บุคลากรสนับสนุนสถานศึกษา												
๗๔๔	นางรุจิรา วงศ์จินดา	ม.๓	๐๐๐๘-๔	ภารโรง	-	๐๐๐๘-๔	ภารโรง	-	๑๐๘,๐๐๐ (๙,๐๐๐x๑๒)	-	๒๔,๐๐๐ (๒,๐๐๐x๑๒)	๑๓๒,๐๐๐
โรงเรียนนิคมสงเคราะห์ ๑												
๗๔๕	ว่าง	-	๖๒๑๑๖๕๕๐๐๑๘๔	ผู้อำนวยการสถานศึกษา	คศ.๓	๖๒๑๑๖๕๕๐๐๑๘๔	ผู้อำนวยการสถานศึกษา	-	๗๙๗,๕๒๐ (๖๖,๔๖๐x๑๒)	๖๗,๒๐๐ (๕,๖๐๐x๑๒)	๖๗,๒๐๐ (๕,๖๐๐x๑๒)	๙๓๑,๙๒๐
๗๔๖	น.ส.สิริขวัญ สมปัญญา	ศษ.บ.(การศึกษาปฐมวัย) ๕ปี	๖๒๑๑๖๕๐๐๑๘๕	ครู	คศ.๑	๖๒๑๑๖๕๐๐๑๘๕	ครู	คศ.๒	๓๗๘,๔๘๐ (๓๑,๕๔๐x๑๒)	๔๒,๐๐๐ (๓,๕๐๐x๑๒)	-	๔๒๐,๔๘๐
๗๔๗	นางพรรณณี สนวนดี	ค.บ.(ภาษาอังกฤษ)	๖๒๑๑๖๕๐๐๑๘๖	ครู	คศ.๓	๖๒๑๑๖๕๐๐๑๘๖	ครู	คศ.๓	๖๖๓,๖๐๐ (๕๕,๓๐๐x๑๒)	๖๗,๒๐๐ (๕,๖๐๐x๑๒)	๖๗,๒๐๐ (๕,๖๐๐x๑๒)	๗๙๘,๐๐๐
๗๔๘	นางนลินรัตน์ ทรัพย์รุ่งโรจน์	ค.บ.(คอมพิวเตอร์ศึกษา) ค.ม.(บริหารการศึกษา)	๖๒๑๑๖๕๐๐๑๘๗	ครู	คศ.๑	๖๒๑๑๖๕๐๐๑๘๗	ครู	คศ.๓	๕๗๙,๒๔๐ (๔๘,๒๗๐x๑๒)	๖๗,๒๐๐ (๕,๖๐๐x๑๒)	๖๗,๒๐๐ (๕,๖๐๐x๑๒)	๗๑๓,๖๔๐
๗๔๙	น.ส.ศวรรยา ไพบุลย์	กศ.บ.(การสอนวิทยาศาสตร์) ศษ.ม.(นวัตกรรมหลักสูตรและการจัดการเรียนรู้)	๖๒๑๑๖๕๐๐๑๘๘	ครู	คศ.๑	๖๒๑๑๖๕๐๐๑๘๘	ครู	คศ.๒	๓๕๐,๔๐๐ (๒๙,๒๐๐x๑๒)	๔๒,๐๐๐ (๓,๕๐๐x๑๒)	-	๓๙๒,๔๐๐

ที่	ชื่อ สกุล	คุณวุฒิการศึกษา	กรอบอัตราเก่าเดิม			กรอบอัตรากำลังใหม่			เงินเดือน	เงินประจำตำแหน่ง	เงินค่าตอบแทน/เงินเพิ่มอื่นๆ	หมายเหตุ
			เลขที่ตำแหน่ง	ตำแหน่ง	ระดับ	เลขที่ตำแหน่ง	ตำแหน่ง	ระดับ				
๗๕๐	นางศิริพร ชนะศุภาภรณ์	ค.บ.(การประถมศึกษา)	๖๒๑๑๖๕๐๐๑๘๘	ครู	คศ.๓	๖๒๑๑๖๕๐๐๑๘๘	ครู	คศ.๓	๖๖๕,๐๔๐ (๕๕,๔๒๐x๑๒)	๖๗,๒๐๐ (๕,๖๐๐x๑๒)	๖๗,๒๐๐ (๕,๖๐๐x๑๒)	๗๙๙,๔๔๐
๗๕๑	ว่าง	(ภาษาไทย)	๖๒๑๑๖๕๐๐๑๘๙	ครู	คศ.๑	๖๒๑๑๖๕๐๐๑๘๙	ครู	-	๓๐๔,๘๐๐ (๒๕,๔๐๐x๑๒)	-	-	๓๐๔,๘๐๐
๗๕๒	นายพัฒนศักดิ์ เสาศิริ	ค.บ.(ภาษาอังกฤษ) ๕ปี	๖๒๑๑๖๕๐๐๑๘๑	ครู	คศ.๑	๖๒๑๑๖๕๐๐๑๘๑	ครู	คศ.๒	๓๔๐,๐๘๐ (๒๘,๓๔๐x๑๒)	-	-	๓๔๐,๐๘๐
๗๕๓	น.ส.วิภาวดี ทวีชาติ	การศึกษาระดับชั้น ๕ ปี (การศึกษาปฐมวัย)	๖๒๑๑๖๕๐๐๑๘๒	ครูผู้ช่วย	คผช.	๖๒๑๑๖๕๐๐๑๘๒	ครูผู้ช่วย	คผช.	๒๒๙,๔๔๐ (๑๙,๑๒๐x๑๒)	-	-	๒๒๙,๔๔๐
บุคลากรสนับสนุนการสอน												
๗๕๔	น.ส.ชนิษฐา บึงบัว	ปวช.(การบัญชี)	๓๘๔๗-๕	ผู้ช่วยเจ้าพนักงานการเงินและบัญชี	-	๓๘๔๗-๕	ผู้ช่วยเจ้าพนักงานการเงินและบัญชี	-	๑๘๖,๐๐๐ (๑๕,๕๐๐x๑๒)	-	-	๑๘๖,๐๐๐
บุคลากรสนับสนุนสถานศึกษา												
๗๕๕	นายกัลยา พรหมมา	ป.๖	๐๐๐๙-๔	ภารโรง	-	๐๐๐๙-๔	ภารโรง	-	๑๐๘,๐๐๐ (๙,๐๐๐x๑๒)	-	๒๔,๐๐๐ (๒,๐๐๐x๑๒)	๑๓๒,๐๐๐
โรงเรียนบ้านแก่งวิทยา												
๗๕๖	นายสุรภูมิ พวงจำปา	กศ.บ.(วิทย-ชีววิทยา) กศ.ม.(การบริหารการศึกษา)	๖๒๑๑๕๕๐๐๑๘๓	ผู้อำนวยการสถานศึกษา	คศ.๓	๖๒๑๑๕๕๐๐๑๘๓	ผู้อำนวยการสถานศึกษา	คศ.๓(๔)	๗๗๐,๑๖๐ (๖๔,๑๘๐x๑๒)	๖๗,๒๐๐ (๕,๖๐๐x๑๒)	๖๗,๒๐๐ (๕,๖๐๐x๑๒)	๙๐๔,๕๖๐
๗๕๗	นายกรานต์ แผ่นพรหม	ศศ.บ.(นาฏศิลป์) ศษ.ม.(การบริหารการศึกษา)	๖๒๑๑๕๕๐๐๑๘๔	รองผู้อำนวยการสถานศึกษา	คศ.๓	๖๒๑๑๕๕๐๐๑๘๔	รองผู้อำนวยการสถานศึกษา	คศ.๔	๕๔๒,๕๒๐ (๔๕,๒๑๐x๑๒)	๑๑๘,๘๐๐ (๙,๙๐๐x๑๒)	๑๑๘,๘๐๐ (๙,๙๐๐x๑๒)	๗๘๐,๑๒๐
๗๕๘	นายเสกฐวุฒิ บำรุงสวัสดิ์	ค.บ.(สังคมศึกษา) ศษ.ม.(การบริหารการศึกษา)	๖๒๑๑๕๕๐๐๑๘๕	รองผู้อำนวยการสถานศึกษา	คศ.๔	๖๒๑๑๕๕๐๐๑๘๕	รองผู้อำนวยการสถานศึกษา	คศ.๔	๕๙๖,๑๖๐ (๔๙,๖๘๐x๑๒)	๑๑๘,๘๐๐ (๙,๙๐๐x๑๒)	๑๑๘,๘๐๐ (๙,๙๐๐x๑๒)	๘๓๓,๗๖๐
๗๕๙	นางอรพินท์ สิงห์บรรพต	ค.บ.(ภาษาอังกฤษ) ศษ.ม.(การบริหารการศึกษา)	๖๒๑๑๖๕๐๐๑๘๖	ครู	คศ.๓	๖๒๑๑๖๕๐๐๑๘๖	ครู	คศ.๓(๔)	๗๗๐,๘๘๐ (๖๔,๒๔๐x๑๒)	๖๗,๒๐๐ (๕,๖๐๐x๑๒)	๖๗,๒๐๐ (๕,๖๐๐x๑๒)	๙๐๕,๒๘๐
๗๖๐	นางพัทยา พันธรัตน์	กศ.บ.(ภาษาอังกฤษ)	๖๒๑๑๖๕๐๐๑๘๗	ครู	คศ.๓	๖๒๑๑๖๕๐๐๑๘๗	ครู	คศ.๓	๖๓๗,๙๒๐ (๕๓,๑๖๐x๑๒)	๖๗,๒๐๐ (๕,๖๐๐x๑๒)	๖๗,๒๐๐ (๕,๖๐๐x๑๒)	๗๖๒,๓๒๐
๗๖๑	น.ส.จันทิมา แก้วอรสาร	ค.บ.๕ปี(ภาษาไทย)	๖๒๑๑๖๕๐๐๑๘๘	ครู	คศ.๑	๖๒๑๑๖๕๐๐๑๘๘	ครู	คศ.๑	๓๐๐,๙๖๐ (๒๕,๐๘๐x๑๒)	-	-	๓๐๐,๙๖๐
๗๖๒	น.ส.สมพิศ ด้านเพลิง	บธ.บ.(การจัดการทั่วไป) บธ.ม.(บริหารธุรกิจ)	๖๒๑๑๖๕๐๐๑๘๙	ครู	คศ.๒	๖๒๑๑๖๕๐๐๑๘๙	ครู	คศ.๒	๔๓๒,๓๖๐ (๓๖,๐๓๐x๑๒)	๔๒,๐๐๐ (๓,๕๐๐x๑๒)	-	๔๗๔,๓๖๐

ที่	ชื่อ สกุล	คุณวุฒิ การศึกษา	กรอบอัตราเก่าเดิม			กรอบอัตรากำลังใหม่			เงินเดือน	เงินประจำ ตำแหน่ง	เงินค่าตอบแทน/ เงินเพิ่มอื่นๆ	หมายเหตุ
			เลขที่ตำแหน่ง	ตำแหน่ง	ระดับ	เลขที่ตำแหน่ง	ตำแหน่ง	ระดับ				
๗๖๓	ว่าง	(ภาษาอังกฤษ)	๖๒๑๑๖๕๐๐๒๐๐	ครู	คศ.๓	๖๒๑๑๖๕๐๐๒๐๐	ครูผู้ช่วย	คผช.	๖๘๔,๐๐๐ (๕๗,๐๐๐x๑๒)	๖๗,๒๐๐ (๕,๖๐๐x๑๒)	๖๗,๒๐๐ (๕,๖๐๐x๑๒)	๘๘๘,๔๐๐ -
๗๖๔	น.ส.พิมพ์ภัทร อาญาเมือง	บธ.บ.(คอมพิวเตอร์) ศษ.ม.(การบริหารการศึกษา)	๖๒๑๑๖๕๐๐๒๐๑	ครู	คศ.๓	๖๒๑๑๖๕๐๐๒๐๑	ครู	คศ.๓	๔๘๐,๙๖๐ (๔๐,๐๘๐x๑๒)	๖๗,๒๐๐ (๕,๖๐๐x๑๒)	๖๗,๒๐๐ (๕,๖๐๐x๑๒)	๖๑๕,๓๖๐
๗๖๕	นายณัฐพล รัตนพลแสน	ศึกษาศาสตรบัณฑิต ๕ปี (ศิลปะศึกษา)	๖๒๑๑๖๕๐๐๒๐๒	ครูผู้ช่วย	คผช.	๖๒๑๑๖๕๐๐๒๐๒	ครูผู้ช่วย	คผช.	๒๑๘,๖๔๐ (๑๘,๒๒๐x๑๒)	-	-	๒๑๘,๖๔๐
๗๖๖	น.ส.จันทร์ฉาย หอมเหม	กศ.บ.(คณิตศาสตร์-วิทยาศาสตร์) วท.ม.(คณิตศาสตร์เพื่อการศึกษา)	๖๒๑๑๖๕๐๐๒๐๓	ครู	คศ.๔	๖๒๑๑๖๕๐๐๒๐๓	ครู	คศ.๔	๕๙๕,๔๔๐ (๔๙,๖๒๐x๑๒)	๑๑๘,๘๐๐ (๙,๙๐๐x๑๒)	๑๑๘,๘๐๐ (๙,๙๐๐x๑๒)	๘๓๓,๐๔๐
๗๖๗	นางรัชชก ศรีทองคำ	ค.บ.(วิทยาศาสตร์ทั่วไป) กศ.ม.(การบริหารการศึกษา)	๖๒๑๑๖๕๐๐๒๐๔	ครู	คศ.๓	๖๒๑๑๖๕๐๐๒๐๔	ครู	คศ.๓(๔)	๗๓๓,๘๐๐ (๖๑,๑๕๐x๑๒)	๖๗,๒๐๐ (๕,๖๐๐x๑๒)	๖๗,๒๐๐ (๕,๖๐๐x๑๒)	๘๖๘,๒๐๐
๗๖๘	ว่าง	(ภาษาไทย)	๖๒๑๑๖๕๐๐๒๐๕	ครูผู้ช่วย	คผช.	๖๒๑๑๖๕๐๐๒๐๕	ครูผู้ช่วย	คผช.	๑๘๙,๖๐๐ (๑๕,๘๐๐x๑๒)	-	-	๑๘๙,๖๐๐
๗๖๙	ว่าง	(ศิลปกรรม)	๖๒๑๑๖๕๐๐๒๐๖	ครู	คศ.๓(๔)	๖๒๑๑๖๕๐๐๒๐๖	ครู	-	๘๒๘,๔๘๐ (๖๙,๐๔๐x๑๒)	๖๗,๒๐๐ (๕,๖๐๐x๑๒)	๖๗,๒๐๐ (๕,๖๐๐x๑๒)	๙๖๒,๘๘๐ ค่าตอบแทนพิเศษ ๖๓๘.๖๐
๗๗๐	นายเพชรภรณ์ กุลชาติ	ศศ.บ.(ภาษาไทย) ประกาศนียบัตรวิชาชีพครู	๖๒๑๑๖๕๐๐๒๐๗	ครู	คศ.๒	๖๒๑๑๖๕๐๐๒๐๗	ครู	คศ.๓	๔๔๕,๐๘๐ (๓๗,๐๙๐x๑๒)	๖๗,๒๐๐ (๕,๖๐๐x๑๒)	๖๗,๒๐๐ (๕,๖๐๐x๑๒)	๕๗๙,๔๘๐
๗๗๑	นายองอาจ ศรีเพชร	วท.บ.(ภูมิศาสตร์)	๖๒๑๑๖๕๐๐๒๐๘	ครู	คศ.๓	๖๒๑๑๖๕๐๐๒๐๘	ครู	คศ.๓	๕๕๒,๒๘๐ (๔๕,๑๙๐x๑๒)	๖๗,๒๐๐ (๕,๖๐๐x๑๒)	๖๗,๒๐๐ (๕,๖๐๐x๑๒)	๖๗๖,๖๘๐
๗๗๒	ว่าง	(ภาษาอังกฤษ)	๖๒๑๑๖๕๐๐๒๐๙	ครู	คศ.๓(๔)	๖๒๑๑๖๕๐๐๒๐๙	ครูผู้ช่วย	คผช.	๘๒๘,๔๘๐ (๖๙,๐๔๐x๑๒)	๖๗,๒๐๐ (๕,๖๐๐x๑๒)	๖๗,๒๐๐ (๕,๖๐๐x๑๒)	๙๖๒,๘๘๐ ค่าตอบแทนพิเศษ ๑,๔๓๘.๕๖
๗๗๓	นายเอกพล ไชยกรุง	ครุศาสตรบัณฑิต (สังคมศึกษา) ๕ปี	๖๒๑๑๖๕๐๐๒๑๐	ครูผู้ช่วย	คผช.	๖๒๑๑๖๕๐๐๒๑๐	ครู	คศ.๑	๒๖๕,๓๖๐ (๒๒,๐๓๐x๑๒)	-	-	๒๖๕,๓๖๐
๗๗๔	นายประยูร สัตย์ซำ	ศศ.บ.(สังคมศึกษา) กศ.ม.(จิตวิทยาการศึกษา)	๖๒๑๑๖๕๐๐๒๑๑	ครู	คศ.๓	๖๒๑๑๖๕๐๐๒๑๑	ครู	คศ.๓	๕๐๑,๙๖๐ (๔๑,๘๓๐x๑๒)	๖๗,๒๐๐ (๕,๖๐๐x๑๒)	๖๗,๒๐๐ (๕,๖๐๐x๑๒)	๖๓๖,๓๖๐
๗๗๕	ว่าที่ ร.ต. แดนศักดิ์ คลองมุย	วท.บ.(พลศึกษา) ศษ.ม.(บริหารการศึกษา)	๖๒๑๑๖๕๐๐๒๑๒	ครู	คศ.๓	๖๒๑๑๖๕๐๐๒๑๒	ครู	คศ.๓	๖๙๐,๗๒๐ (๕๗,๕๖๐x๑๒)	๖๗,๒๐๐ (๕,๖๐๐x๑๒)	๖๗,๒๐๐ (๕,๖๐๐x๑๒)	๘๒๕,๑๒๐
๗๗๖	น.ส.กชพร จันทร์เสนา	วท.บ.(สถิติประยุกต์) วท.ม.(วิจัยวัดผลและสถิติการศึกษา)	๖๒๑๑๖๕๐๐๒๑๓	ครู	คศ.๓	๖๒๑๑๖๕๐๐๒๑๓	ครู	คศ.๓	๔๘๘,๒๘๐ (๔๐,๖๙๐x๑๒)	๖๗,๒๐๐ (๕,๖๐๐x๑๒)	๖๗,๒๐๐ (๕,๖๐๐x๑๒)	๖๒๒,๖๘๐
๗๗๗	น.ส.นิตรา โกศลมูล	ค.บ.(คณิตศาสตร์) ศษ.ม.(หลักสูตรและการสอน)	๖๒๑๑๖๕๐๐๒๑๔	ครู	คศ.๓	๖๒๑๑๖๕๐๐๒๑๔	ครู	คศ.๓	๕๒๖,๘๐๐ (๔๓,๙๐๐x๑๒)	๖๗,๒๐๐ (๕,๖๐๐x๑๒)	๖๗,๒๐๐ (๕,๖๐๐x๑๒)	๖๖๑,๒๐๐

ที่	ชื่อ สกุล	คุณวุฒิ การศึกษา	กรอบอัตราเก่าเดิม			กรอบอัตรากำลังใหม่			เงินเดือน	เงินประจำ ตำแหน่ง	เงินค่าตอบแทน/ เงินเพิ่มอื่นๆ	หมายเหตุ
			เลขที่ตำแหน่ง	ตำแหน่ง	ระดับ	เลขที่ตำแหน่ง	ตำแหน่ง	ระดับ				
๗๗๘	นางบุญญาภา โรจนปัทมกร	ค.บ.(คณิตศาสตร์)	๖๒๑๑๖๕๐๐๒๑๕	ครู	คศ.๓	๖๒๑๑๖๕๐๐๒๑๕	ครู	คศ.๓	๕๐๓,๐๔๐	๖๗,๒๐๐	๖๗,๒๐๐	๖๓๗,๔๔๐
		กศ.ม.(บริหารการศึกษา)							(๔๑,๙๒๐x๑๒)	(๕,๖๐๐x๑๒)	(๕,๖๐๐x๑๒)	
๗๗๙	นางศิริโชค นาคคิลิก	วท.บ.(สถิติประยุกต์)	๖๒๑๑๖๕๐๐๒๑๖	ครู	คศ.๓	๖๒๑๑๖๕๐๐๒๑๖	ครู	คศ.๓	๕๒๑,๘๘๐	๖๗,๒๐๐	๖๗,๒๐๐	๖๕๖,๒๘๐
		กศ.ม.(บริหารการศึกษา)							(๔๓,๔๙๐x๑๒)	(๕,๖๐๐x๑๒)	(๕,๖๐๐x๑๒)	
๗๘๐	นางแว่นคำ ขยันสการ	ศศ.บ.(ภาษาไทย)	๖๒๑๑๖๕๐๐๒๑๗	ครู	คศ.๓	๖๒๑๑๖๕๐๐๒๑๗	ครู	คศ.๓(๔)	๗๑๔,๘๔๐	๖๗,๒๐๐	๖๗,๒๐๐	๘๔๙,๒๔๐
									(๕๙,๕๗๐x๑๒)	(๕,๖๐๐x๑๒)	(๕,๖๐๐x๑๒)	
๗๘๑	นายอิทธินันท์ พันธรัตน์	ค.บ.(คอมพิวเตอร์ศึกษา)	๖๒๑๑๖๕๐๐๒๑๘	ครู	คศ.๔	๖๒๑๑๖๕๐๐๒๑๘	ครู	คศ.๔	๕๕๕,๔๘๐	๑๑๘,๘๐๐	๑๑๘,๘๐๐	๗๙๓,๐๘๐
									(๔๖,๒๙๐x๑๒)	(๙,๙๐๐x๑๒)	(๙,๙๐๐x๑๒)	
๗๘๒	น.ส.ณัฐพร อุดง	วท.บ.(ชีววิทยา)	๖๒๑๑๖๕๐๐๒๑๙	ครู	คศ.๒	๖๒๑๑๖๕๐๐๒๑๙	ครู	คศ.๒	๔๔๑,๗๒๐	๔๒,๐๐๐	-	๔๘๓,๗๒๐
		ประกาศนียบัตรวิชาชีพครู							(๓๖,๘๑๐x๑๒)	(๓,๕๐๐x๑๒)		
๗๘๓	นางจตุพร ช่างนับ	ค.บ.(ภาษาไทย)	๖๒๑๑๖๕๐๐๒๒๐	ครู	คศ.๓	๖๒๑๑๖๕๐๐๒๒๐	ครู	คศ.๓	๕๖๗,๐๐๐	๖๗,๒๐๐	๖๗,๒๐๐	๗๐๑,๔๐๐
		ค.ม.(บริหารการศึกษา)							(๔๗,๒๕๐x๑๒)	(๕,๖๐๐x๑๒)	(๕,๖๐๐x๑๒)	
๗๘๔	น.ส.วรรณิตา ยิ่งเจริญ	วท.บ.(ชีววิทยา)	๖๒๑๑๖๕๐๐๒๒๑	ครู	คศ.๓	๖๒๑๑๖๕๐๐๒๒๑	ครู	คศ.๓	๔๘๕,๒๘๐	๖๗,๒๐๐	๖๗,๒๐๐	๖๑๙,๖๘๐
		ศษ.ม.(การบริหารการศึกษา)							(๔๐,๔๔๐x๑๒)	(๕,๖๐๐x๑๒)	(๕,๖๐๐x๑๒)	
๗๘๕	นางฐิตินันท์ ไชยเสนา	ค.บ.(สังคมศึกษา)	๖๒๑๑๖๕๐๐๒๒๒	ครู	คศ.๓	๖๒๑๑๖๕๐๐๒๒๒	ครู	คศ.๓	๔๘๐,๙๖๐	๖๗,๒๐๐	๖๗,๒๐๐	๖๑๕,๓๖๐
		ศษ.ม.(การบริหารการศึกษา)							(๔๐,๐๘๐x๑๒)	(๕,๖๐๐x๑๒)	(๕,๖๐๐x๑๒)	
๗๘๖	นางสร้อยญา พานูรักษ์	วท.บ.(สถิติประยุกต์)	๖๒๑๑๖๕๐๐๒๒๓	ครู	คศ.๓	๖๒๑๑๖๕๐๐๒๒๓	ครู	คศ.๓	๕๒๐,๘๐๐	๖๗,๒๐๐	๖๗,๒๐๐	๖๕๕,๒๐๐
		กศ.ม.(บริหารการศึกษา)							(๔๓,๔๐๐x๑๒)	(๕,๖๐๐x๑๒)	(๕,๖๐๐x๑๒)	
๗๘๗	น.ส.ชนิษฐา ใจใหญ่	ค.บ.(ภาษาอังกฤษ)	๖๒๑๑๖๕๐๐๒๒๔	ครู	คศ.๓	๖๒๑๑๖๕๐๐๒๒๔	ครู	คศ.๓	๔๘๘,๕๒๐	๖๗,๒๐๐	๖๗,๒๐๐	๖๒๒,๙๒๐
		ศษ.ม.(การบริหารการศึกษา)							(๔๐,๗๑๐x๑๒)	(๕,๖๐๐x๑๒)	(๕,๖๐๐x๑๒)	
๗๘๘	ว่าง	(อุตสาหกรรมศิลป์)	๖๒๑๑๖๕๐๐๒๒๕	ครู	คศ.๒(๓)	๖๒๑๑๖๕๐๐๒๒๕	ครู	-	๕๙๖,๘๘๐	๔๒,๐๐๐	-	๖๓๘,๘๘๐
									(๔๙,๗๔๐x๑๒)	(๓,๕๐๐x๑๒)		
๗๘๙	นายรัฐัญญ วรบุตร	ค.บ.(ภาษาอังกฤษ)	๖๒๑๑๖๕๐๐๒๒๖	ครู	คศ.๒	๖๒๑๑๖๕๐๐๒๒๖	ครู	คศ.๓	๔๘๓,๔๘๐	๖๗,๒๐๐	๖๗,๒๐๐	๖๑๗,๘๘๐
		ศษ.ม.(การบริหารการศึกษา)							(๔๐,๒๙๐x๑๒)	(๕,๖๐๐x๑๒)	(๕,๖๐๐x๑๒)	
๗๙๐	น.ส.จิตรราพร ยอดบุญนอก	ค.บ.(เคมี)	๖๒๑๑๖๕๐๐๒๒๗	ครู	คศ.๓	๖๒๑๑๖๕๐๐๒๒๗	ครู	คศ.๓	๕๐๕,๒๐๐	๖๗,๒๐๐	๖๗,๒๐๐	๖๓๙,๖๐๐
		ศษ.ม.(การบริหารการศึกษา)							(๔๒,๑๐๐x๑๒)	(๕,๖๐๐x๑๒)	(๕,๖๐๐x๑๒)	
๗๙๑	นายวีรภัทร ชิดปลัด	ค.บ.(เกษตรกรรม)	๖๒๑๑๖๕๐๐๒๒๘	ครู	คศ.๓	๖๒๑๑๖๕๐๐๒๒๘	ครู	คศ.๓	๕๑๔,๘๐๐	๖๗,๒๐๐	๖๗,๒๐๐	๖๔๙,๒๐๐
									(๔๒,๙๐๐x๑๒)	(๕,๖๐๐x๑๒)	(๕,๖๐๐x๑๒)	
๗๙๒	น.ส.อภิสรดา คนดี	ค.บ.(สังคมศึกษา)	๖๒๑๑๖๕๐๐๒๒๙	ครู	คศ.๓	๖๒๑๑๖๕๐๐๒๒๙	ครู	คศ.๓	๕๐๔,๘๘๐	๖๗,๒๐๐	๖๗,๒๐๐	๖๓๙,๒๘๐
		ศษ.ม.(การบริหารการศึกษา)							(๔๒,๐๗๐x๑๒)	(๕,๖๐๐x๑๒)	(๕,๖๐๐x๑๒)	

ที่	ชื่อ สกุล	คุณวุฒิ การศึกษา	กรอบอัตราเก่าเดิม			กรอบอัตรากำลังใหม่			เงินเดือน	เงินประจำ ตำแหน่ง	เงินค่าตอบแทน/ เงินเพิ่มอื่นๆ	หมายเหตุ
			เลขที่ตำแหน่ง	ตำแหน่ง	ระดับ	เลขที่ตำแหน่ง	ตำแหน่ง	ระดับ				
๗๙๓	น.ส.สุนันทา ศรีโสภา	ค.บ.(สังคมศึกษา)	๖๒๑๑๘๖๕๐๐๒๓๐	ครู	คศ.๓	๖๒๑๑๘๖๕๐๐๒๓๐	ครู	คศ.๓	๕๑๕,๕๒๐	๖๗,๒๐๐	๖๗,๒๐๐	๖๔๙,๙๒๐
		ศษ.ม.(การบริหารการศึกษา)							(๔๒,๙๖๐x๑๒)	(๕,๖๐๐x๑๒)	(๕,๖๐๐x๑๒)	
๗๙๔	นายอวิรุทธ์ วิเศษสม	ค.บ.(ฟิสิกส์)	๖๒๑๑๘๖๕๐๐๒๓๑	ครู	คศ.๓	๖๒๑๑๘๖๕๐๐๒๓๑	ครู	คศ.๓	๔๘๗,๐๘๐	๖๗,๒๐๐	๖๗,๒๐๐	๖๒๑,๔๘๐
									(๔๐,๕๙๐x๑๒)	(๕,๖๐๐x๑๒)	(๕,๖๐๐x๑๒)	
๗๙๕	ว่าง	(วิทยาศาสตร์สิ่งแวดล้อม)	๖๒๑๑๘๖๕๐๐๒๓๒	ครู	คศ.๓	๖๒๑๑๘๖๕๐๐๒๓๒	ครู	-	๔๕๐,๓๖๐	๖๗,๒๐๐	๖๗,๒๐๐	๕๘๔,๗๖๐
									(๓๗,๕๓๐x๑๒)	(๕,๖๐๐x๑๒)	(๕,๖๐๐x๑๒)	
๗๙๖	นางสุรัตน์ อุดแก้ว	ค.บ.(คหกรรมศาสตร์)	๖๒๑๑๘๖๕๐๐๒๓๓	ครู	คศ.๓	๖๒๑๑๘๖๕๐๐๒๓๓	ครู	คศ.๓	๕๑๕,๑๖๐	๖๗,๒๐๐	๖๗,๒๐๐	๖๔๙,๕๖๐
		กศ.ม.(การบริหารการศึกษา)							(๔๒,๙๓๐x๑๒)	(๕,๖๐๐x๑๒)	(๕,๖๐๐x๑๒)	
๗๙๗	น.ส.จิตราภรณ์ อออาจ	ค.บ.(เทคโนโลยีและนวัตกรรมการศึกษา)	๖๒๑๑๘๖๕๐๐๒๓๔	ครู	คศ.๒	๖๒๑๑๘๖๕๐๐๒๓๔	ครู	คศ.๒	๓๗๑,๘๘๐	๔๒,๐๐๐	-	๔๑๓,๘๘๐
									(๓๐,๙๙๐x๑๒)	(๓,๕๐๐x๑๒)		
๗๙๘	น.ส.พลอยขวัญ หางแก้ว	ศษ.บ.๕ปี(นาฏศิลป์ไทยศึกษา)	๖๒๑๑๘๖๕๐๐๒๓๕	ครู	คศ.๓	๖๒๑๑๘๖๕๐๐๒๓๕	ครู	คศ.๓	๕๐๘,๘๐๐	๖๗,๒๐๐	๖๗,๒๐๐	๖๔๓,๒๐๐
		ศศ.ม.(ศิลปะการแสดง)							(๔๒,๔๐๐x๑๒)	(๕,๖๐๐x๑๒)	(๕,๖๐๐x๑๒)	
๗๙๙	นายภูวิทย์ กนกฤทธิ์ไถวัล	ค.บ.(ฟิสิกส์)	๖๒๑๑๘๖๕๐๐๒๓๖	ครู	คศ.๓	๖๒๑๑๘๖๕๐๐๒๓๖	ครู	คศ.๓	๕๒๙,๔๔๐	๖๗,๒๐๐	๖๗,๒๐๐	๖๖๓,๘๔๐
		ศษ.ม.(การบริหารการศึกษา)							(๔๔,๑๒๐x๑๒)	(๕,๖๐๐x๑๒)	(๕,๖๐๐x๑๒)	
๘๐๐	นางสุวิมล แก้วปึกษา	ค.บ.(ชีววิทยา)	๖๒๑๑๘๖๕๐๐๒๓๗	ครู	คศ.๓	๖๒๑๑๘๖๕๐๐๒๓๗	ครู	คศ.๓	๔๘๐,๓๖๐	๖๗,๒๐๐	๖๗,๒๐๐	๖๑๔,๗๖๐
									(๔๐,๐๓๐x๑๒)	(๕,๖๐๐x๑๒)	(๕,๖๐๐x๑๒)	
๘๐๑	นายณฤพร มีมงคล	ค.บ.(สังคมศึกษา)	๖๒๑๑๘๖๕๐๐๒๓๘	ครู	คศ.๓	๖๒๑๑๘๖๕๐๐๒๓๘	ครู	คศ.๓	๔๙๓,๐๘๐	๖๗,๒๐๐	๖๗,๒๐๐	๖๒๗,๔๘๐
		ศษ.ม.(การบริหารการศึกษา)							(๔๑,๐๙๐x๑๒)	(๕,๖๐๐x๑๒)	(๕,๖๐๐x๑๒)	
๘๐๒	น.ส.พรรณนารา วิเชียร	ค.บ.(คอมพิวเตอร์ศึกษา)	๖๒๑๑๘๖๕๐๐๒๓๙	ครู	คศ.๓	๖๒๑๑๘๖๕๐๐๒๓๙	ครู	คศ.๓	๕๑๑,๖๘๐	๖๗,๒๐๐	๖๗,๒๐๐	๖๔๖,๐๘๐
		วท.ม.(การศึกษาวิทยาศาสตร์(คอมพิวเตอร์))							(๔๒,๖๔๐x๑๒)	(๕,๖๐๐x๑๒)	(๕,๖๐๐x๑๒)	
๘๐๓	น.ส.เมธิดา อนุบาลผล	วท.บ.(การฝึกและการจัดการกีฬา)	๖๒๑๑๘๖๕๐๐๒๔๐	ครู	คศ.๓	๖๒๑๑๘๖๕๐๐๒๔๐	ครู	คศ.๓	๕๔๔,๖๘๐	๖๗,๒๐๐	๖๗,๒๐๐	๖๗๙,๐๘๐
		กศ.ม.(พลศึกษา) ศษ.ม.(การบริหารการศึกษา)							(๔๕,๓๙๐x๑๒)	(๕,๖๐๐x๑๒)	(๕,๖๐๐x๑๒)	
๘๐๔	นายอานัติ เอี่ยมพิพัฒน์	ศศ.บ.(ดนตรีสากล)	๖๒๑๑๘๖๕๐๐๒๔๑	ครู	คศ.๓	๖๒๑๑๘๖๕๐๐๒๔๑	ครู	คศ.๓	๕๒๒,๖๐๐	๖๗,๒๐๐	๖๗,๒๐๐	๖๕๗,๐๐๐
		กศ.ม.(บริหารการศึกษา)							(๔๓,๕๕๐x๑๒)	(๕,๖๐๐x๑๒)	(๕,๖๐๐x๑๒)	
๘๐๕	นายอำนาจ จอดนอก	วท.บ.(วิทยาศาสตร์การกีฬา)	๖๒๑๑๘๖๕๐๐๒๔๒	ครู	คศ.๓	๖๒๑๑๘๖๕๐๐๒๔๒	ครู	คศ.๓	๕๒๑,๔๐๐	๖๗,๒๐๐	๖๗,๒๐๐	๖๕๕,๘๐๐
		ศษ.ม.(การบริหารการศึกษา)							(๔๓,๔๕๐x๑๒)	(๕,๖๐๐x๑๒)	(๕,๖๐๐x๑๒)	
๘๐๖	นายตรีรัตน์ ศรีวงษา	วท.บ.(วิทยาศาสตร์การกีฬา)	๖๒๑๑๘๖๕๐๐๒๔๓	ครู	คศ.๑	๖๒๑๑๘๖๕๐๐๒๔๓	ครู	คศ.๒	๓๕๓,๑๖๐	-	-	๓๕๓,๑๖๐
		(การฝึกและการจัดการกีฬา)							(๒๙,๔๓๐x๑๒)			
๘๐๗	น.ส.ประไพวัลย์ มะลิหอม	วท.บ.(วิทยาศาสตร์สิ่งแวดล้อม)	๖๒๑๑๘๖๕๐๐๒๔๔	ครู	คศ.๒	๖๒๑๑๘๖๕๐๐๒๔๔	ครู	คศ.๓	๓๘๕,๓๒๐	๖๗,๒๐๐	๖๗,๒๐๐	๓๘๕,๓๒๐
		ศษ.ม.(การบริหารการศึกษา)							(๓๒,๑๑๐x๑๒)	(๕,๖๐๐x๑๒)	(๕,๖๐๐x๑๒)	

ที่	ชื่อ สกุล	คุณวุฒิ การศึกษา	กรอบอัตราเก่าเดิม			กรอบอัตรากำลังใหม่			เงินเดือน	เงินประจำ ตำแหน่ง	เงินค่าตอบแทน/ เงินเพิ่มอื่นๆ	หมายเหตุ
			เลขที่ตำแหน่ง	ตำแหน่ง	ระดับ	เลขที่ตำแหน่ง	ตำแหน่ง	ระดับ				
๘๐๘	น.ส.อรารวรรณ สุระพันธ์	ค.บ.๕ปี(คณิตศาสตร์)	๖๒๑๑๘๖๕๐๐๒๔๕	ครู	คศ.๑	๖๒๑๑๘๖๕๐๐๒๔๕	ครู	คศ.๑	๓๐๐,๙๖๐	-	-	๓๐๐,๙๖๐
									(๒๕,๐๘๐x๑๒)			
๘๐๙	น.ส.ทิพย์สินี เพียงกระโทก	ครุศาสตรบัณฑิต ๕ ปี (ดนตรีไทยศึกษา) (ดนตรีไทย)	๖๒๑๑๘๖๕๐๐๒๔๖	ครูผู้ช่วย	คผช.	๖๒๑๑๘๖๕๐๐๒๔๖	ครูผู้ช่วย	คผช.	๒๒๙,๔๔๐	-	-	๒๒๙,๔๔๐
									(๑๙,๑๒๐x๑๒)			
๘๑๐	น.ส.ณัฐภรณ์ ลาบัง	วท.บ.(เคมี)	๖๒๑๑๘๖๕๐๐๒๔๗	ครู	คศ.๑	๖๒๑๑๘๖๕๐๐๒๔๗	ครู	คศ.๑	๓๒๔,๐๐๐	-	-	๓๒๔,๐๐๐
									(๒๗,๐๐๐x๑๒)			
๘๑๑	นายภูริพงษ์ ภูลวรรณ	คศ.บ. (ดนตรีสากล) ป.บัณฑิตวิชาซิทครู	๖๒๑๑๘๖๕๐๐๒๔๘	ครูผู้ช่วย	คผช.	๖๒๑๑๘๖๕๐๐๒๔๘	ครู	คศ.๑	๒๗๓,๖๐๐	-	-	๒๗๓,๖๐๐
									(๒๒,๘๐๐x๑๒)			
๘๑๒	ว่าง	(สังคมศึกษา)	๖๒๑๑๘๖๕๐๐๒๔๙	ครูผู้ช่วย	คผช.	๖๒๑๑๘๖๕๐๐๒๔๙	ครู	-	๒๗๕,๗๖๐	-	-	๒๗๕,๗๖๐
									(๒๒,๙๘๐x๑๒)			
๘๑๓	ว่าง	(คณิตศาสตร์)	๖๒๑๑๘๖๕๐๐๒๕๐	ครูผู้ช่วย	คผช.	๖๒๑๑๘๖๕๐๐๒๕๐	ครูผู้ช่วย	คผช.	๑๘๙,๖๐๐	-	-	๑๘๙,๖๐๐
									(๑๕,๘๐๐x๑๒)			
๘๑๔	น.ส.ปิยะนุช เกตุพันธ์	ค.บ.(เทคโนโลยีและนวัตกรรมการศึกษา)	๖๒๑๑๘๖๕๐๐๒๕๑	ครู	คศ.๑	๖๒๑๑๘๖๕๐๐๒๕๑	ครู	คศ.๓	๕๒๒,๑๒๐	๖๗,๒๐๐	๖๗,๒๐๐	๕๒๒,๑๒๐
									(๔๓,๕๑๐x๑๒)	(๕,๖๐๐x๑๒)	(๕,๖๐๐x๑๒)	
๘๑๕	ว่าง	(ภาษาจีน)	๖๒๑๑๘๖๕๐๐๒๕๒	ครูผู้ช่วย	คผช.	๖๒๑๑๘๖๕๐๐๒๕๒	ครูผู้ช่วย	คผช.	๑๘๙,๖๐๐	-	-	๑๘๙,๖๐๐
									(๑๕,๘๐๐x๑๒)			
๘๑๖	ว่าง	(ฟิสิกส์)	๖๒๑๑๘๖๕๐๐๒๕๓	ครู	คศ.๑	๖๒๑๑๘๖๕๐๐๒๕๓	ครูผู้ช่วย	คผช.	๒๑๔,๐๘๐	-	-	๒๑๔,๐๘๐
									(๑๗,๘๔๐x๑๒)			
	บุคลากรสนับสนุนการสอน											
๘๑๗	น.ส.พรภัทร์ วัตสว่าง	ปวช.(คอมพิวเตอร์ธุรกิจ)	๒๑๕๘-๕	ผู้ช่วยเจ้าพนักงานธุรการ	-	๒๑๕๘-๕	ผู้ช่วยเจ้าพนักงานธุรการ	-	๑๖๔,๐๔๐	-	๑๑,๑๖๐	๑๗๕,๒๐๐
									(๑๓,๖๗๐x๑๒)		(๙๓๐x๑๒)	
๘๑๘	น.ส.ยศวดี งามทรัพย์	ปวส.(บริหารธุรกิจ)	๓๑๘๑-๕	ผู้ช่วยเจ้าพนักงานธุรการ	-	๓๑๘๑-๕	ผู้ช่วยเจ้าพนักงานธุรการ	-	๑๘๖,๗๒๐	-	-	๑๘๖,๗๒๐
									(๑๕,๕๖๐x๑๒)			
๘๑๙	น.ส.ชลกานต์ นิทธิรงค์	ปวช.(การบัญชี)	๑๘๖๙-๕	ผู้ช่วยเจ้าพนักงานการเงินและบัญชี	-	๑๘๖๙-๕	ผู้ช่วยเจ้าพนักงานการเงินและบัญชี	-	๑๒๗,๒๐๐	-	๒๔,๐๐๐	๑๕๑,๒๐๐
									(๑๐,๖๐๐x๑๒)		(๒,๐๐๐x๑๒)	
๘๒๐	น.ส.วาสนา ด่านคำแหง	ปวช.(การบัญชี)	๓๘๔๓-๕	ผู้ช่วยเจ้าพนักงานพัสดุ	-	๓๘๔๓-๕	ผู้ช่วยเจ้าพนักงานพัสดุ	-	๑๔๖,๗๖๐	-	๒๔,๐๐๐	๑๗๐,๗๖๐
									(๑๒,๒๓๐x๑๒)		(๒,๐๐๐x๑๒)	
	บุคลากรสนับสนุนสถานศึกษา											
๘๒๑	นางแจน โสมศรี	ป.๔	๐๐๑๐-๔	ภารโรง	-	๐๐๑๐-๔	ภารโรง	-	๑๐๘,๐๐๐	-	๒๔,๐๐๐	๑๓๒,๐๐๐
									(๙,๐๐๐x๑๒)		(๒,๐๐๐x๑๒)	

ที่	ชื่อ สกุล	คุณวุฒิ การศึกษา	กรอบอัตราเก่าเดิม			กรอบอัตรากำลังใหม่			เงินเดือน	เงินประจำ ตำแหน่ง	เงินค่าตอบแทน/ เงินเพิ่มอื่นๆ	หมายเหตุ
			เลขที่ตำแหน่ง	ตำแหน่ง	ระดับ	เลขที่ตำแหน่ง	ตำแหน่ง	ระดับ				
๘๒๒	นายเอกชัย ระดมเล็ก	ป.๖	๐๐๑๑-๔	ภารโรง	-	๐๐๑๑-๔	ภารโรง	-	๑๐๘,๐๐๐	-	๒๔,๐๐๐	๑๓๒,๐๐๐
									(๙,๐๐๐x๑๒)		(๒,๐๐๐x๑๒)	
๘๒๓	นายพลชัย พรหมจันทร์	ป.๔	๐๐๑๒-๔	ภารโรง	-	๐๐๑๒-๔	ภารโรง	-	๑๐๘,๐๐๐	-	๒๔,๐๐๐	๑๓๒,๐๐๐
									(๙,๐๐๐x๑๒)		(๒,๐๐๐x๑๒)	
	โรงเรียนบ้านนางาม											
๘๒๔	นางคมขำ ศรีมดุง	ค.บ.(พิสิทธ์)	๖๒๑๐๘๕๕๐๒๕๔	ผู้อำนวยการสถานศึกษา	คศ.๓	๖๒๑๐๘๕๕๐๒๕๔	ผู้อำนวยการสถานศึกษา	คศ.๓	๕๑๔,๖๘๐	๖๗,๒๐๐	๖๗,๒๐๐	๖๔๙,๐๘๐
		กศ.ม.(การบริหารการศึกษา)							(๔๒,๘๙๐x๑๒)	(๕,๖๐๐x๑๒)	(๕,๖๐๐x๑๒)	
๘๒๕	นางนิชากุล ท้าวสาลี	ค.บ.(การประถมศึกษา)	๖๒๑๐๘๖๕๐๒๕๕	ครู	คศ.๒	๖๒๑๐๘๖๕๐๒๕๕	ครู	คศ.๓	๔๓๑,๘๘๐	๖๗,๒๐๐	๖๗,๒๐๐	๕๖๖,๒๘๐
		กศ.ม.(การบริหารการศึกษา)							(๓๕,๙๙๐x๑๒)	(๕,๖๐๐x๑๒)	(๕,๖๐๐x๑๒)	
๘๒๖	นางนริศรา พรหมประเสริฐ	ค.บ.(คณิตศาสตร์)	๖๒๑๐๘๖๕๐๒๕๖	ครู	คศ.๓	๖๒๑๐๘๖๕๐๒๕๖	ครู	คศ.๓	๕๖๒,๘๐๐	๖๗,๒๐๐	๖๗,๒๐๐	๖๙๗,๒๐๐
		กศ.ม.(การวิจัยและสถิติทางการศึกษา)							(๔๖,๙๐๐x๑๒)	(๕,๖๐๐x๑๒)	(๕,๖๐๐x๑๒)	
๘๒๗	นางศิริภาณี เพ็ชรอด	ค.บ.(การประถมศึกษา)	๖๒๑๐๘๖๕๐๒๕๗	ครู	คศ.๓	๖๒๑๐๘๖๕๐๒๕๗	ครู	คศ.๓	๖๒๘,๒๐๐	๖๗,๒๐๐	๖๗,๒๐๐	๗๖๒,๖๐๐
									(๕๒,๓๕๐x๑๒)	(๕,๖๐๐x๑๒)	(๕,๖๐๐x๑๒)	
๘๒๘	นายอัศวิน ทองแสง	ค.บ.(ภาษาไทย)	๖๒๑๐๘๖๕๐๒๕๘	ครู	คศ.๓	๖๒๑๐๘๖๕๐๒๕๘	ครู	คศ.๓	๖๑๖,๔๔๐	๖๗,๒๐๐	๖๗,๒๐๐	๗๕๐,๘๔๐
									(๕๑,๓๗๐x๑๒)	(๕,๖๐๐x๑๒)	(๕,๖๐๐x๑๒)	
๘๒๙	น.ส.วรรณภา เขินไพร	ค.บ.(วิทยาศาสตร์)	๖๒๑๐๘๖๕๐๒๕๙	ครู	คศ.๒	๖๒๑๐๘๖๕๐๒๕๙	ครู	คศ.๒	๔๖๗,๖๔๐	๔๒,๐๐๐	-	๕๐๙,๖๔๐
									(๓๘,๙๗๐x๑๒)	(๓,๕๐๐x๑๒)		
๘๓๐	น.ส.พัทตร์ศรี เศษวงค์	ค.บ.๕ปี(สังคมศึกษา)	๖๒๑๐๘๖๕๐๒๖๐	ครู	คศ.๑	๖๒๑๐๘๖๕๐๒๖๐	ครู	คศ.๑	๓๐๐,๓๖๐	-	-	๓๐๐,๓๖๐
									(๒๕,๐๓๐x๑๒)			
๘๓๑	น.ส.วนิดา สิมมา	ค.บ.๕ปี(ภาษาอังกฤษ)	๖๒๑๐๘๖๕๐๒๖๑	ครู	คศ.๑	๖๒๑๐๘๖๕๐๒๖๑	ครู	คศ.๑	๒๙๙,๑๖๐	-	-	๒๙๙,๑๖๐
									(๒๔,๙๓๐x๑๒)			
๘๓๒	น.ส.สาวิตรี วิรุณพันธ์	ค.บ.๕ปี(คณิตศาสตร์)	๖๒๑๐๘๖๕๐๒๖๒	ครูผู้ช่วย	คผช.	๖๒๑๐๘๖๕๐๒๖๒	ครู	คศ.๑	๒๖๖,๖๔๐	-	-	๒๖๖,๖๔๐
									(๒๒,๒๒๐x๑๒)			
๘๓๓	น.ส.โชติภา ชื่อตรง	ค.บ.๕ปี(ภาษาอังกฤษ)	๖๒๑๐๘๖๕๐๒๖๓	ครู	คศ.๑	๖๒๑๐๘๖๕๐๒๖๓	ครู	คศ.๒	๓๘๒,๖๘๐	-	-	๓๘๒,๖๘๐
									(๓๑,๘๘๐x๑๒)			
๘๓๔	น.ส.สุนิสา สติมัน	ค.บ.(ภาษาไทย) ๕ปี	๖๒๑๐๘๖๕๐๒๖๔	ครู	คศ.๑	๖๒๑๐๘๖๕๐๒๖๔	ครู	คศ.๒	๓๓๕,๕๒๐	๔๒,๐๐๐	-	๓๓๕,๕๒๐
									(๒๗,๙๖๐x๑๒)	(๓,๕๐๐x๑๒)		
	บุคลากรสนับสนุนการสอน											
๘๓๕	ว่าง	-	๓๘๔๘-๕	ผู้ช่วยเจ้าพนักงานการเงินและบัญชี	-	๓๘๔๘-๕	ผู้ช่วยเจ้าพนักงานการเงินและบัญชี	-	๑๗๔,๗๒๐	-	๔๘๐	๑๗๕,๒๐๐
									(๑๔,๕๖๐x๑๒)		(๔๐x๑๒)	

ที่	ชื่อ สกุล	คุณวุฒิการศึกษา	กรอบอัตราค่าจ้างเดิม			กรอบอัตราค่าจ้างใหม่			เงินเดือน	เงินประจำตำแหน่ง	เงินค่าตอบแทน/เงินเพิ่มอื่นๆ	หมายเหตุ
			เลขที่ตำแหน่ง	ตำแหน่ง	ระดับ	เลขที่ตำแหน่ง	ตำแหน่ง	ระดับ				
	บุคลากรสนับสนุนสถานศึกษา											
๘๓๖	นายสมพงษ์ ม่วงกลม	ป.๖	๐๐๑๓-๔	ภารโรง	-	๐๐๑๓-๔	ภารโรง	-	๑๐๘,๐๐๐	-	๒๔,๐๐๐	๑๓๒,๐๐๐
									(๙,๐๐๐X๑๒)		(๒,๐๐๐X๑๒)	
	โรงเรียนวัดน่านคร											
๘๓๗	นายจรัสศักดิ์ ศรีทองคำ	ค.บ.(อุตสาหกรรมศิลป์)	๖๒๑๐๘๕๕๐๐๒๖๕	ผู้อำนวยการสถานศึกษา	คศ.๓	๖๒๑๐๘๕๕๐๐๒๖๕	ผู้อำนวยการสถานศึกษา	คศ.๓(๔)	๗๘๖,๖๐๐	๖๗,๒๐๐	๖๗,๒๐๐	๙๒๑,๐๐๐
		กศ.ม.(การบริหารการศึกษา)							(๖๕,๕๕๐X๑๒)	(๕,๖๐๐X๑๒)	(๕,๖๐๐X๑๒)	
๘๓๘	ว่าง	-	๖๒๑๐๘๕๕๐๐๒๖๖	รองผู้อำนวยการสถานศึกษา	คศ.๔	๖๒๑๐๘๕๕๐๐๒๖๖	รองผู้อำนวยการสถานศึกษา	-	๖๐๔,๓๒๐	๑๑๘,๘๐๐	๑๑๘,๘๐๐	๘๔๑,๙๒๐
									(๕๐,๓๖๐X๑๒)	(๙,๙๐๐X๑๒)	(๙,๙๐๐X๑๒)	
๘๓๙	ว่าง	-	๖๒๑๐๘๕๕๐๐๒๖๗	รองผู้อำนวยการสถานศึกษา	คศ.๓	๖๒๑๐๘๕๕๐๐๒๖๗	รองผู้อำนวยการสถานศึกษา	-	๔๙๖,๙๒๐	๖๗,๒๐๐	๖๗,๒๐๐	๖๓๑,๓๒๐
									(๔๑,๔๑๐X๑๒)	(๕,๖๐๐X๑๒)	(๕,๖๐๐X๑๒)	
๘๔๐	นายเริงฤทธิ์ กลมเหลา	ค.บ.(คณิตศาสตร์)	๖๒๑๐๘๕๕๐๐๒๖๘	รองผู้อำนวยการสถานศึกษา	คศ.๓	๖๒๑๐๘๕๕๐๐๒๖๘	รองผู้อำนวยการสถานศึกษา	คศ.๓(๔)	๘๒๓,๐๘๐	๖๗,๒๐๐	๖๗,๒๐๐	๙๕๗,๔๘๐
									(๖๘,๕๙๐X๑๒)	(๕,๖๐๐X๑๒)	(๕,๖๐๐X๑๒)	
๘๔๑	ว่าง	วท.บ.(ชีววิทยา)	๖๒๑๐๘๕๕๐๐๒๖๙	รองผู้อำนวยการสถานศึกษา	คศ.๒	๖๒๑๐๘๕๕๐๐๒๖๙	รองผู้อำนวยการสถานศึกษา	-	๕๑๐,๔๘๐	๖๗,๒๐๐	๖๗,๒๐๐	๖๔๔,๘๘๐
		กศ.ม.(การบริหารการศึกษา)							(๔๒,๕๔๐X๑๒)	(๕,๖๐๐X๑๒)	(๕,๖๐๐X๑๒)	
๘๔๒	ว่าง	(พิสิทธ์)	๖๒๑๐๘๖๕๐๐๒๗๐	ครูผู้ช่วย	คผช.	๖๒๑๐๘๖๕๐๐๒๗๐	ครูผู้ช่วย	คผช.	๑๘๙,๖๐๐	-	-	๑๘๙,๖๐๐
									(๑๕,๘๐๐X๑๒)			
๘๔๓	นางสุรางคณา ใหม่เอี่ยม	ค.บ.(ภาษาอังกฤษ)	๖๒๑๐๘๖๕๐๐๒๗๑	ครู	คศ.๓	๖๒๑๐๘๖๕๐๐๒๗๑	ครู	คศ.๓	๖๑๔,๖๔๐	๖๗,๒๐๐	๖๗,๒๐๐	๗๔๙,๐๔๐
		ศษ.ม.(การบริหารการศึกษา)							(๕๑,๒๒๐X๑๒)	(๕,๖๐๐X๑๒)	(๕,๖๐๐X๑๒)	
๘๔๔	น.ส.ณัฐนันท์ ศรีมะเรือง	ค.บ.๕ปี(สังคมศึกษา)	๖๒๑๐๘๖๕๐๐๒๗๒	ครู	คศ.๑	๖๒๑๐๘๖๕๐๐๒๗๒	ครู	คศ.๑	๒๙๐,๑๖๐	-	-	๒๙๐,๑๖๐
									(๒๔,๑๘๐X๑๒)			
๘๔๕	น.ส.อิสราภรณ์ ศรีบุญเรือง	ค.บ.(วิทยาศาสตร์ทั่วไป)	๖๒๑๐๘๖๕๐๐๒๗๓	ครู	คศ.๓	๖๒๑๐๘๖๕๐๐๒๗๓	ครู	คศ.๓	๔๔๖,๖๔๐	๖๗,๒๐๐	๖๗,๒๐๐	๕๘๑,๐๔๐
		ศษ.ม.(การบริหารการศึกษา)							(๓๗,๒๒๐X๑๒)	(๕,๖๐๐X๑๒)	(๕,๖๐๐X๑๒)	
๘๔๖	นายบัณฑิต หงษ์ทอง	กศ.บ.(พลศึกษา)	๖๒๑๐๘๖๕๐๐๒๗๔	ครู	คศ.๓	๖๒๑๐๘๖๕๐๐๒๗๔	ครู	คศ.๓(๔)	๗๒๑,๘๔๐	๖๗,๒๐๐	๖๗,๒๐๐	๘๕๖,๒๔๐
									(๖๔,๓๒๐X๑๒)	(๕,๖๐๐X๑๒)	(๕,๖๐๐X๑๒)	
๘๔๗	นางพรสวรรค์ ศรีโยธา	ค.บ.(คณิตศาสตร์)	๖๒๑๐๘๖๕๐๐๒๗๕	ครู	คศ.๓	๖๒๑๐๘๖๕๐๐๒๗๕	ครู	คศ.๓	๕๒๗,๘๘๐	๖๗,๒๐๐	๖๗,๒๐๐	๖๖๒,๒๘๐
									(๔๓,๙๙๐X๑๒)	(๕,๖๐๐X๑๒)	(๕,๖๐๐X๑๒)	
๘๔๘	น.ส.วรางคณา สาลี	ค.บ.๕ปี(นาฏศิลป์)	๖๒๑๐๘๖๕๐๐๒๗๖	ครูผู้ช่วย	คผช.	๖๒๑๐๘๖๕๐๐๒๗๖	ครูผู้ช่วย	คศ.๑	๒๗๓,๗๒๐	-	-	๒๗๓,๗๒๐
									(๒๒,๘๑๐X๑๒)			
๘๔๙	นางนันทวรรณ ชัยทาน	ค.บ.(ชีววิทยา)	๖๒๑๐๘๖๕๐๐๒๗๗	ครู	คศ.๓	๖๒๑๐๘๖๕๐๐๒๗๗	ครู	คศ.๓	๖๗๙,๐๘๐	๖๗,๒๐๐	๖๗,๒๐๐	๘๑๓,๔๘๐
		ศษ.ม.(การบริหารการศึกษา)							(๕๖,๕๙๐X๑๒)	(๕,๖๐๐X๑๒)	(๕,๖๐๐X๑๒)	

ที่	ชื่อ สกุล	คุณวุฒิ การศึกษา	กรอบอัตราเก่าเดิม			กรอบอัตราค่าจ้างใหม่			เงินเดือน	เงินประจำ ตำแหน่ง	เงินค่าตอบแทน/ เงินเพิ่มอื่นๆ	หมายเหตุ
			เลขที่ตำแหน่ง	ตำแหน่ง	ระดับ	เลขที่ตำแหน่ง	ตำแหน่ง	ระดับ				
๘๕๐	นางสายชล ปิ่นแก้ว	ศศ.บ.(ภาษาอังกฤษ) ศษ.ม.(การบริหารการศึกษา)	๖๒๑๑๘๖๕๐๐๒๗๘	ครู	คศ.๓	๖๒๑๑๘๖๕๐๐๒๗๘	ครู	คศ.๓	๖๓๘,๘๘๐ (๕๓,๒๔๐x๑๒)	๖๗,๒๐๐ (๕,๖๐๐x๑๒)	๖๗,๒๐๐ (๕,๖๐๐x๑๒)	๗๗๓,๒๘๐
๘๕๑	น.ส.วิภา ปุฒประเสริฐ	ศษ.บ.(การสอนคณิตศาสตร์) กศ.ม.(การบริหารการศึกษา)	๖๒๑๑๘๖๕๐๐๒๗๙	ครู	คศ.๓	๖๒๑๑๘๖๕๐๐๒๗๙	ครู	คศ.๓	๕๗๒,๖๔๐ (๔๗,๗๒๐x๑๒)	๖๗,๒๐๐ (๕,๖๐๐x๑๒)	๖๗,๒๐๐ (๕,๖๐๐x๑๒)	๗๐๗,๐๔๐
๘๕๒	นางจุฑามาศ พันจันทิก	บธ.บ.(คอมพิวเตอร์ธุรกิจ) กศ.ม.(บริหารการศึกษา)	๖๒๑๑๘๖๕๐๐๒๘๐	ครู	คศ.๓	๖๒๑๑๘๖๕๐๐๒๘๐	ครู	คศ.๓	๕๖๑,๙๖๐ (๔๖,๘๓๐x๑๒)	๖๗,๒๐๐ (๕,๖๐๐x๑๒)	๖๗,๒๐๐ (๕,๖๐๐x๑๒)	๖๙๖,๓๖๐
๘๕๓	น.ส.ธนพร ปิ่นพานิช	กศ.บ.(การสอนคณิตศาสตร์) ๕ปี	๖๒๑๑๘๖๕๐๐๒๘๑	ครู	คศ.๑	๖๒๑๑๘๖๕๐๐๒๘๑	ครู	คศ.๒	๓๔๙,๔๔๐ (๒๙,๑๒๐x๑๒)	๔๒,๐๐๐ (๓,๕๐๐x๑๒)	-	๓๙๑,๔๔๐
๘๕๔	ว่าง	(เอกสังคมศึกษา)	๖๒๑๑๘๖๕๐๐๒๘๒	ครู	คศ.๑	๖๒๑๑๘๖๕๐๐๒๘๒	ครู	-	๒๘๖,๘๐๐ (๒๓,๙๐๐x๑๒)	-	-	๒๘๖,๘๐๐
๘๕๕	ว่าง	(ภาษาจีน)	๖๒๑๑๘๖๕๐๐๒๘๓	ครูผู้ช่วย	คผช.	๖๒๑๑๘๖๕๐๐๒๘๓	ครูผู้ช่วย	คผช.	๑๘๙,๖๐๐ (๑๕,๘๐๐x๑๒)	-	-	๑๘๙,๖๐๐
๘๕๖	ว่าง	(อุตสาหกรรมศิลป์)	๖๒๑๑๘๖๕๐๐๒๘๔	ครูผู้ช่วย	คผช.	๖๒๑๑๘๖๕๐๐๒๘๔	ครูผู้ช่วย	คผช.	๑๘๙,๖๐๐ (๑๕,๘๐๐x๑๒)	-	-	๑๘๙,๖๐๐
๘๕๗	น.ส.ปวีณา บัญญัติ	ค.บ.๕ปี(เกษตรศาสตร์)	๖๒๑๑๘๖๕๐๐๒๘๕	ครูผู้ช่วย	คผช.	๖๒๑๑๘๖๕๐๐๒๘๕	ครู	คศ.๑	๒๗๕,๖๔๐ (๒๒,๙๗๐x๑๒)	-	-	๒๗๕,๖๔๐
๘๕๘	น.ส.ศิริพิชชา ขยันดี	บธ.บ.(การบริหารธุรกิจ(บัญชี)) รป.ม.	๖๒๑๑๘๖๕๐๐๒๘๖	ครู	คศ.๑	๖๒๑๑๘๖๕๐๐๒๘๖	ครู	คศ.๑	๓๖๗,๐๘๐ (๓๐,๕๙๐x๑๒)	-	-	๓๖๗,๐๘๐
๘๕๙	น.ส.ปิยาภัสร์ ศิริเตชะพัฒน์	วท.บ. (ฟิสิกส์)	๖๒๑๑๘๖๕๐๐๒๘๗	ครู	คศ.๓	๖๒๑๑๘๖๕๐๐๒๘๗	ครู	คศ.๓	๔๗๑,๑๒๐ (๓๙,๒๖๐x๑๒)	๖๗,๒๐๐ (๕,๖๐๐x๑๒)	๖๗,๒๐๐ (๕,๖๐๐x๑๒)	๖๐๕,๕๒๐
๘๖๐	ว่าง	(เกษตร)	๖๒๑๑๘๖๕๐๐๒๘๘	ครูผู้ช่วย	คผช.	๖๒๑๑๘๖๕๐๐๒๘๘	ครูผู้ช่วย	คผช.	๗๐๐,๖๘๐ (๕๘,๓๙๐x๑๒)	-	-	๗๐๐,๖๘๐
๘๖๑	ว่าง	(ศิลปะ)	๖๒๑๑๘๖๕๐๐๒๘๙	ครูผู้ช่วย	คผช.	๖๒๑๑๘๖๕๐๐๒๘๙	ครูผู้ช่วย	คผช.	๑๘๙,๖๐๐ (๑๕,๘๐๐x๑๒)	-	-	๑๘๙,๖๐๐
๘๖๒	นางจุฑามาศ กองบัว	ค.บ.(วิทยาศาสตร์) ศษ.ม.(การบริหารการศึกษา)	๖๒๑๑๘๖๕๐๐๒๙๐	ครู	คศ.๓	๖๒๑๑๘๖๕๐๐๒๙๐	ครู	คศ.๓(๔)	๗๐๗,๕๒๐ (๕๘,๙๖๐x๑๒)	๖๗,๒๐๐ (๕,๖๐๐x๑๒)	๖๗,๒๐๐ (๕,๖๐๐x๑๒)	๘๔๑,๙๒๐
๘๖๓	น.ส.ฟ้ารุ่ง ชมสุนทร	ค.บ.(คณิตศาสตร์) ศษ.ม.(การบริหารการศึกษา)	๖๒๑๑๘๖๕๐๐๒๙๑	ครู	คศ.๓	๖๒๑๑๘๖๕๐๐๒๙๑	ครู	คศ.๓	๖๐๖,๔๘๐ (๕๐,๕๔๐x๑๒)	๖๗,๒๐๐ (๕,๖๐๐x๑๒)	๖๗,๒๐๐ (๕,๖๐๐x๑๒)	๗๔๐,๘๘๐
๘๖๔	นางเลิศลักษณ์ ไชยบาล	กศ.บ.(การสอนคณิตศาสตร์)	๖๒๑๑๘๖๕๐๐๒๙๒	ครู	คศ.๓(๔)	๖๒๑๑๘๖๕๐๐๒๙๒	ครู	คศ.๒	๔๗๔,๑๒๐ (๓๙,๕๑๐x๑๒)	๔๒,๐๐๐ (๓,๕๐๐x๑๒)	-	๕๑๖,๑๒๐

ที่	ชื่อ สกุล	คุณวุฒิ การศึกษา	กรอบอัตราเก่าเดิม			กรอบอัตรากำลังใหม่			เงินเดือน	เงินประจำ ตำแหน่ง	เงินค่าตอบแทน/ เงินเพิ่มอื่นๆ	หมายเหตุ
			เลขที่ตำแหน่ง	ตำแหน่ง	ระดับ	เลขที่ตำแหน่ง	ตำแหน่ง	ระดับ				
๘๖๕	นางชวนพิศ ราชรักษ์	ค.บ.(คณิตศาสตร์) ๕ปี	๖๒๑๑๘๖๕๐๐๒๙๓	ครู	คศ.๑	๖๒๑๑๘๖๕๐๐๒๙๓	ครู	คศ.๑	๓๒๐,๑๖๐	-	-	๓๒๐,๑๖๐
									(๒๖,๖๘๐x๑๒)	(๐x๑๒)		
๘๖๖	น.ส.อรพรรณ สีดี	ศศ.บ.(ภาษาอังกฤษ)	๖๒๑๑๘๖๕๐๐๒๙๔	ครู	คศ.๓	๖๒๑๑๘๖๕๐๐๒๙๔	ครู	คศ.๓(๔)	๓๓๐,๓๒๐	๖๗,๒๐๐	๖๗,๒๐๐	๘๖๔,๗๒๐
		ศศ.ม.(ภาษาอังกฤษ)							(๖๐,๘๖๐x๑๒)	(๕,๖๐๐x๑๒)	(๕,๖๐๐x๑๒)	
๘๖๗	น.ส.ดาริณ เจริญสุข	ค.บ.(สังคมศึกษา)	๖๒๑๑๘๖๕๐๐๒๙๕	ครู	คศ.๔	๖๒๑๑๘๖๕๐๐๒๙๕	ครู	คศ.๒	๓๓๕,๔๐๐	๔๒,๐๐๐	-	๓๗๗,๔๐๐
									(๒๗,๙๕๐x๑๒)	(๓,๕๐๐x๑๒)		
๘๖๘	นายสะอาด งามนิสัย	ค.บ.(สังคมศึกษา)	๖๒๑๑๘๖๕๐๐๒๙๖	ครู	คศ.๓	๖๒๑๑๘๖๕๐๐๒๙๖	ครู	คศ.๓	๔๕๗,๔๔๐	๖๗,๒๐๐	๖๗,๒๐๐	๕๙๑,๘๔๐
		วทม.(เทคโนโลยีและวิจัยการศึกษา)							(๓๘,๑๒๐x๑๒)	(๕,๖๐๐x๑๒)	(๕,๖๐๐x๑๒)	
๘๖๙	นายโรจนศักดิ์ แก้วอนันต์	ค.บ.(ภาษาไทย)	๖๒๑๑๘๖๕๐๐๒๙๗	ครู	คศ.๓	๖๒๑๑๘๖๕๐๐๒๙๗	ครู	คศ.๑	๒๗๖,๓๖๐	-	-	๒๗๖,๓๖๐
		ศษ.ม.(การบริหารการศึกษา)							(๒๓,๐๓๐x๑๒)	(๐x๑๒)		
๘๗๐	นางกชพร แสงสี	ค.บ.(ชีววิทยา)	๖๒๑๑๘๖๕๐๐๒๙๘	ครู	คศ.๓	๖๒๑๑๘๖๕๐๐๒๙๘	ครู	คศ.๓	๖๔๗,๐๔๐	๖๗,๒๐๐	๖๗,๒๐๐	๗๘๑,๔๔๐
		ศษ.ม.(การบริหารการศึกษา)							(๕๓,๙๒๐x๑๒)	(๕,๖๐๐x๑๒)	(๕,๖๐๐x๑๒)	
๘๗๑	นางจิตราภรณ์ คุ้มภัย	ค.บ.(คณิตศาสตร์)	๖๒๑๑๘๖๕๐๐๒๙๙	ครู	คศ.๔	๖๒๑๑๘๖๕๐๐๒๙๙	ครู	คศ.๔	๖๖๖,๑๒๐	๑๑๘,๘๐๐	๑๑๘,๘๐๐	๘๙๓,๗๒๐
		กศ.ม.(การสอนคณิตศาสตร์)							(๕๕,๕๑๐x๑๒)	(๙,๙๐๐x๑๒)	(๙,๙๐๐x๑๒)	
๘๗๒	น.ส.เนาวรัตน์ ทำประสาร	(ภาษาอังกฤษ)	๖๒๑๑๘๖๕๐๐๓๐๐	ครู	คศ.๓(๔)	๖๒๑๑๘๖๕๐๐๓๐๐	ครู	คศ.๓	๕๓๖,๔๐๐	๖๗,๒๐๐	๖๗,๒๐๐	๖๗๐,๘๐๐
									(๔๔,๗๐๐x๑๒)	(๕,๖๐๐x๑๒)	(๕,๖๐๐x๑๒)	
๘๗๓	นายเอนก เอื้อเพื่อ	ค.บ.(อุตสาหกรรมศิลป์)	๖๒๑๑๘๖๕๐๐๓๐๑	ครู	คศ.๓	๖๒๑๑๘๖๕๐๐๓๐๑	ครู	คศ.๓	๖๙๖,๓๖๐	๖๗,๒๐๐	๖๗,๒๐๐	๘๓๐,๗๖๐
									(๕๘,๐๓๐x๑๒)	(๕,๖๐๐x๑๒)	(๕,๖๐๐x๑๒)	
๘๗๔	นายอนุพนธ์ ชัยทาน	ค.บ.(พลศึกษา)	๖๒๑๑๘๖๕๐๐๓๐๒	ครู	คศ.๓	๖๒๑๑๘๖๕๐๐๓๐๒	ครู	คศ.๓	๖๘๐,๗๖๐	๖๗,๒๐๐	๖๗,๒๐๐	๘๑๕,๑๖๐
		ศษ.ม.(การบริหารการศึกษา)							(๕๖,๗๓๐x๑๒)	(๕,๖๐๐x๑๒)	(๕,๖๐๐x๑๒)	
๘๗๕	นางนารีรัตน์ แสนประเสริฐ	ศษ.บ.(วิทยาศาสตร์-คณิตศาสตร์)	๖๒๑๑๘๖๕๐๐๓๐๓	ครู	คศ.๓	๖๒๑๑๘๖๕๐๐๓๐๓	ครู	คศ.๓	๖๖๐,๐๐๐	๖๗,๒๐๐	๖๗,๒๐๐	๗๙๔,๔๐๐
		กศ.ม.(บริหารการศึกษา)							(๕๕,๐๐๐x๑๒)	(๕,๖๐๐x๑๒)	(๕,๖๐๐x๑๒)	
๘๗๖	นายทวีศักดิ์ สุเมธโสภณ	ค.บ.(คอมพิวเตอร์)	๖๒๑๑๘๖๕๐๐๓๐๔	ครู	คศ.๓	๖๒๑๑๘๖๕๐๐๓๐๔	ครู	คศ.๓	๖๖๒,๐๔๐	๖๗,๒๐๐	๖๗,๒๐๐	๗๙๖,๔๔๐
		ศษ.ม.(การบริหารการศึกษา)							(๕๕,๑๗๐x๑๒)	(๕,๖๐๐x๑๒)	(๕,๖๐๐x๑๒)	
๘๗๗	น.ส.สุฤดี อินทรีย์	ค.บ.(ภาษาไทย) ๕ปี	๖๒๑๑๘๖๕๐๐๓๐๕	ครู	คศ.๑	๖๒๑๑๘๖๕๐๐๓๐๕	ครู	คศ.๑	๓๒๘,๙๒๐	-	-	๓๒๘,๙๒๐
									(๒๗,๔๑๐x๑๒)			
๘๗๘	น.ส.สุภาณัน กุลประกอบ	ค.บ.(ภาษาอังกฤษ)	๖๒๑๑๘๖๕๐๐๓๐๖	ครู	คศ.๓	๖๒๑๑๘๖๕๐๐๓๐๖	ครู	คศ.๓	๕๕๘,๐๐๐	๖๗,๒๐๐	๖๗,๒๐๐	๖๙๒,๔๐๐
		ศษ.ม.(การบริหารการศึกษา)							(๔๖,๕๐๐x๑๒)	(๕,๖๐๐x๑๒)	(๕,๖๐๐x๑๒)	
๘๗๙	น.ส.ณัฐพร สีทอง	ค.บ.๕ปี(สังคมศึกษา)	๖๒๑๑๘๖๕๐๐๓๐๗	ครู	คศ.๑	๖๒๑๑๘๖๕๐๐๓๐๗	ครู	คศ.๑	๒๙๐,๖๔๐	-	-	๒๙๐,๖๔๐
									(๒๔,๒๒๐x๑๒)			

ที่	ชื่อ สกุล	คุณวุฒิ การศึกษา	กรอบอัตราเก่าเดิม			กรอบอัตรากำลังใหม่			เงินเดือน	เงินประจำ ตำแหน่ง	เงินค่าตอบแทน/ เงินเพิ่มอื่นๆ	หมายเหตุ
			เลขที่ตำแหน่ง	ตำแหน่ง	ระดับ	เลขที่ตำแหน่ง	ตำแหน่ง	ระดับ				
๘๘๐	นายวัลลภ พยุงค์	ค.บ.(อุตสาหกรรมศิลป์)	๖๒๑๑๖๕๐๐๓๐๘	ครู	คศ.๓	๖๒๑๑๖๕๐๐๓๐๘	ครู	คศ.๓(๔)	๗๕๕,๗๖๐	๖๗,๒๐๐	๖๗,๒๐๐	๘๙๐,๑๖๐
		ศษ.ม.(การบริหารการศึกษา)							(๖๒,๙๘๐x๑๒)	(๕,๖๐๐x๑๒)	(๕,๖๐๐x๑๒)	
๘๘๑	นายวริทธิ์ ไวยวรรณ	ค.บ.(คอมพิวเตอร์ศึกษา)	๖๒๑๑๖๕๐๐๓๐๙	ครู	คศ.๔	๖๒๑๑๖๕๐๐๓๐๙	ครู	คศ.๔	๕๓๓,๔๐๐	๑๑๘,๘๐๐	๑๑๘,๘๐๐	๗๖๑,๐๐๐
		ศษ.ม.(การบริหารการศึกษา)							(๔๘,๔๕๐x๑๒)	(๙,๙๐๐x๑๒)	(๙,๙๐๐x๑๒)	
๘๘๒	นายบุญยืน พันธุ์ผ่าน	ค.บ.(พลศึกษา)	๖๒๑๑๖๕๐๐๓๑๐	ครู	คศ.๓	๖๒๑๑๖๕๐๐๓๑๐	ครู	คศ.๓	๕๔๗,๒๐๐	๖๗,๒๐๐	๖๗,๒๐๐	๖๘๑,๖๐๐
		ศษ.ม.(การบริหารการศึกษา)							(๔๕,๖๐๐x๑๒)	(๕,๖๐๐x๑๒)	(๕,๖๐๐x๑๒)	
๘๘๓	น.ส.กมลทิพย์ หนามพรม	ค.บ.(ภาษาไทย)	๖๒๑๑๖๕๐๐๓๑๑	ครู	คศ.๒	๖๒๑๑๖๕๐๐๓๑๑	ครู	คศ.๒	๔๕๐,๐๐๐	๔๒,๐๐๐	-	๔๙๒,๐๐๐
		ศษ.ม.(การบริหารการศึกษา)							(๓๗,๕๐๐x๑๒)	(๓,๕๐๐x๑๒)		
๘๘๔	นายสันต์ ลิ้มปะนิช	ค.บ.(ภาษาไทย)	๖๒๑๑๖๕๐๐๓๑๒	ครู	คศ.๒	๖๒๑๑๖๕๐๐๓๑๒	ครู	คศ.๒	๔๒๐,๙๖๐	๔๒,๐๐๐	-	๔๖๒,๙๖๐
		ศษ.ม.(การบริหารการศึกษา)							(๓๕,๐๘๐x๑๒)	(๓,๕๐๐x๑๒)		
๘๘๕	น.ส.ลลิตา ไชยสงคราม	ศศ.บ.(ภาษาไทย)	๖๒๑๑๖๕๐๐๓๑๓	ครู	คศ.๒	๖๒๑๑๖๕๐๐๓๑๓	ครู	คศ.๒	๔๒๐,๒๔๐	๔๒,๐๐๐	-	๔๖๒,๒๔๐
		ศษ.ม.(การบริหารการศึกษา)							(๓๕,๐๒๐x๑๒)	(๓,๕๐๐x๑๒)		
๘๘๖	นายสุรัตน์ ศรีนินบูรณ	ค.บ.๕ปี(สังคมศึกษา)	๖๒๑๑๖๕๐๐๓๑๔	ครูผู้ช่วย	คผช.	๖๒๑๑๖๕๐๐๓๑๔	ครูผู้ช่วย	คศ.๑	๒๗๕,๒๘๐	-	-	๒๗๕,๒๘๐
									(๒๒,๙๔๐x๑๒)			
๘๘๗	ว่าง	(สังคมศึกษา)	๖๒๑๑๖๕๐๐๓๑๕	ครูผู้ช่วย	คผช.	๖๒๑๑๖๕๐๐๓๑๕	ครูผู้ช่วย	คผช.	๑๘๙,๖๐๐	-	-	๑๘๙,๖๐๐
									(๑๕,๘๐๐x๑๒)			
๘๘๘	นายศิริศักดิ์ อาจปาสา	ศษ.บ.(พลศึกษา) ๕ปี	๖๒๑๑๖๕๐๐๓๑๖	ครู	คศ.๒	๖๒๑๑๖๕๐๐๓๑๖	ครู	คศ.๒	๔๐๒,๒๔๐	๔๒,๐๐๐	-	๔๔๔,๒๔๐
									(๓๓,๕๒๐x๑๒)	(๓,๕๐๐x๑๒)		
๘๘๙	น.ส.ภัทรพร ชื่อดรง	ค.บ.๕ปี(พลศึกษา) ๕ปี	๖๒๑๑๖๕๐๐๓๑๗	ครู	คศ.๑	๖๒๑๑๖๕๐๐๓๑๗	ครู	คศ.๑	๒๙๖,๒๘๐	-	-	๒๙๖,๒๘๐
									(๒๔,๖๙๐x๑๒)			
๘๙๐	นางอรุณี สุเมธโสภณ	ค.บ.(คอมพิวเตอร์ศึกษา)	๖๒๑๑๖๕๐๐๓๑๘	ครู	คศ.๓	๖๒๑๑๖๕๐๐๓๑๘	ครู	คศ.๓	๕๔๘,๘๐๐	๖๗,๒๐๐	๖๗,๒๐๐	๖๗๖,๒๐๐
		ศษ.ม.(การบริหารการศึกษา)							(๔๕,๑๕๐x๑๒)	(๕,๖๐๐x๑๒)	(๕,๖๐๐x๑๒)	
๘๙๑	น.ส.สวินัย กันหนองฮะ	ศศ.บ.(บรรณารักษ์ และสารนิเทศศาสตร์)	๖๒๑๑๖๕๐๐๓๑๙	ครู	คศ.๓	๖๒๑๑๖๕๐๐๓๑๙	ครู	คศ.๓	๕๐๔,๑๒๐	๖๗,๒๐๐	๖๗,๒๐๐	๖๓๘,๕๒๐
									(๔๒,๐๑๐x๑๒)	(๕,๖๐๐x๑๒)	(๕,๖๐๐x๑๒)	
๘๙๒	ว่าง	(อุตสาหกรรม)	๖๒๑๑๖๕๐๐๓๒๐	ครู	คศ.๓	๖๒๑๑๖๕๐๐๓๒๐	ครู	-	๔๖๑,๖๔๐	๖๗,๒๐๐	๖๗,๒๐๐	๕๙๖,๐๔๐
									(๓๘,๔๗๐x๑๒)	(๕,๖๐๐x๑๒)	(๕,๖๐๐x๑๒)	
๘๙๓	นางณิรุชญ์ นามวงษ์	ศศ.บ.(ศิลปกรรม)	๖๒๑๑๖๕๐๐๓๒๑	ครู	คศ.๓	๖๒๑๑๖๕๐๐๓๒๑	ครู	คศ.๔	๕๐๘,๔๔๐	๑๑๘,๘๐๐	๑๑๘,๘๐๐	๗๔๖,๐๔๐
		ศษ.ม.(การบริหารการศึกษา)							(๔๒,๓๗๐x๑๒)	(๙,๙๐๐x๑๒)	(๙,๙๐๐x๑๒)	
๘๙๔	นายอ้อ สาเดช	ค.บ.(ฟิสิกส์)	๖๒๑๑๖๕๐๐๓๒๒	ครู	คศ.๒	๖๒๑๑๖๕๐๐๓๒๒	ครู	คศ.๓	๔๖๖,๒๐๐	๖๗,๒๐๐	๖๗,๒๐๐	๖๐๐,๖๐๐
									(๓๘,๘๕๐x๑๒)	(๕,๖๐๐x๑๒)	(๕,๖๐๐x๑๒)	

ที่	ชื่อ สกุล	คุณวุฒิ การศึกษา	กรอบอัตราเก่าเดิม			กรอบอัตรากำลังใหม่			เงินเดือน	เงินประจำ ตำแหน่ง	เงินค่าตอบแทน/ เงินเพิ่มอื่นๆ	หมายเหตุ
			เลขที่ตำแหน่ง	ตำแหน่ง	ระดับ	เลขที่ตำแหน่ง	ตำแหน่ง	ระดับ				
๘๙๕	นางจิราพร อาท	ค.บ.(ภาษาไทย)	๖๒๑๑๖๕๐๐๓๒๓	ครู	คศ.๓	๖๒๑๑๖๕๐๐๓๒๓	ครู	คศ.๓	๕๑๐,๘๔๐	๖๗,๒๐๐	๖๗,๒๐๐	๖๔๕,๒๔๐
		ศษ.ม.(การบริหารการศึกษา)							(๔๒,๕๗๐x๑๒)	(๕,๖๐๐x๑๒)	(๕,๖๐๐x๑๒)	
๘๙๖	น.ส.นภาพร เหมศิริ	บธ.บ.(การจัดการทั่วไป)	๖๒๑๑๖๕๐๐๓๒๔	ครู	คศ.๓	๖๒๑๑๖๕๐๐๓๒๔	ครู	คศ.๓	๔๙๖,๔๔๐	๖๗,๒๐๐	๖๗,๒๐๐	๖๓๐,๘๔๐
		ศษ.ม.(การบริหารการศึกษา)							(๔๑,๓๗๐x๑๒)	(๕,๖๐๐x๑๒)	(๕,๖๐๐x๑๒)	
๘๙๗	น.ส.สุวดี สุตันทวงษ์	ศศ.บ.(คณิตศาสตร์และเคมี)	๖๒๑๑๖๕๐๐๓๒๕	ครู	คศ.๓	๖๒๑๑๖๕๐๐๓๒๕	ครู	คศ.๓	๔๘๔,๘๐๐	๖๗,๒๐๐	๖๗,๒๐๐	๖๑๙,๒๐๐
									(๔๐,๔๐๐x๑๒)	(๕,๖๐๐x๑๒)	(๕,๖๐๐x๑๒)	
๘๙๘	นายรุ่งขจร โลเกตุ	ค.บ.(ฟิสิกส์)	๖๒๑๑๖๕๐๐๓๒๖	ครู	คศ.๓	๖๒๑๑๖๕๐๐๓๒๖	ครู	คศ.๓	๕๗๑,๓๒๐	๖๗,๒๐๐	๖๗,๒๐๐	๗๐๕,๗๒๐
									(๔๗,๖๑๐x๑๒)	(๕,๖๐๐x๑๒)	(๕,๖๐๐x๑๒)	
๘๙๙	นางพรรษา อ่อนหวาน	ค.บ.(ชีววิทยา)	๖๒๑๑๖๕๐๐๓๒๗	ครู	คศ.๒	๖๒๑๑๖๕๐๐๓๒๗	ครู	คศ.๓	๔๕๕,๘๐๐	๖๗,๒๐๐	๖๗,๒๐๐	๕๘๙,๒๐๐
		ศษ.ม.(การบริหารการศึกษา)							(๓๗,๙๐๐x๑๒)	(๕,๖๐๐x๑๒)	(๕,๖๐๐x๑๒)	
๙๐๐	นายภูมิพศ เหมอ่อน	พธ.บ.(สังคมศึกษา)	๖๒๑๑๖๕๐๐๓๒๘	ครู	คศ.๒	๖๒๑๑๖๕๐๐๓๒๘	ครู	คศ.๒	๔๕๕,๒๘๐	๔๒,๐๐๐	-	๔๙๗,๒๘๐
		ศษ.ม.(การบริหารการศึกษา)							(๓๗,๙๔๐x๑๒)	(๓,๕๐๐x๑๒)		
๙๐๑	นายชาติรี สุตาทัน	ค.บ.(สังคมศึกษา)	๖๒๑๑๖๕๐๐๓๒๙	ครู	คศ.๒	๖๒๑๑๖๕๐๐๓๒๙	ครู	คศ.๒	๔๕๓,๐๐๐	๔๒,๐๐๐	-	๔๙๕,๐๐๐
		ศษ.ม.(การบริหารการศึกษา)							(๓๗,๗๕๐x๑๒)	(๓,๕๐๐x๑๒)		
๙๐๒	น.ส.อำไพ ปักโคนิ่ง	ค.บ.(คณิตศาสตร์)	๖๒๑๑๖๕๐๐๓๓๐	ครู	คศ.๓	๖๒๑๑๖๕๐๐๓๓๐	ครู	คศ.๓	๔๙๙,๘๐๐	๖๗,๒๐๐	๖๗,๒๐๐	๖๓๔,๒๐๐
		ศษ.ม.(การบริหารการศึกษา)							(๔๑,๖๕๐x๑๒)	(๕,๖๐๐x๑๒)	(๕,๖๐๐x๑๒)	
๙๐๓	ว่าง	(ดนตรี)	๖๒๑๑๖๕๐๐๓๓๑	ครูผู้ช่วย	คผช.	๖๒๑๑๖๕๐๐๓๓๑	ครูผู้ช่วย	คผช.	๑๘๙,๖๐๐	-	-	๑๘๙,๖๐๐
									(๑๕,๘๐๐x๑๒)			
๙๐๔	ว่าง	(ภาษาไทย)	๖๒๑๑๖๕๐๐๓๓๒	ครูผู้ช่วย	คผช.	๖๒๑๑๖๕๐๐๓๓๒	ครูผู้ช่วย	คผช.	๑๘๙,๖๐๐	-	-	๑๘๙,๖๐๐
									(๑๕,๘๐๐x๑๒)			
๙๐๕	นางอโนชา อินทร์จันทร์	ค.บ.(ภาษาอังกฤษ)	๖๒๑๑๖๕๐๐๓๓๓	ครู	คศ.๒	๖๒๑๑๖๕๐๐๓๓๓	ครู	คศ.๒	๔๕๑,๙๒๐	๔๒,๐๐๐	-	๔๙๓,๙๒๐
		ศษ.ม.(การบริหารการศึกษา)							(๓๗,๖๖๐x๑๒)	(๓,๕๐๐x๑๒)		
๙๐๖	นางอัจฉราพร ฤกษ์มงคลศิลป์	ค.บ.(ภาษาอังกฤษ)	๖๒๑๑๖๕๐๐๓๓๔	ครู	คศ.๒	๖๒๑๑๖๕๐๐๓๓๔	ครู	คศ.๒	๔๔๗,๘๔๐	๔๒,๐๐๐	-	๔๘๙,๘๔๐
		ศษ.ม.(การบริหารการศึกษา)							(๓๗,๓๒๐x๑๒)	(๓,๕๐๐x๑๒)		
๙๐๗	นางจิรวดี ทองประเสริฐ	ค.บ.(เทคโนโลยีและนวัตกรรมการศึกษา)	๖๒๑๑๖๕๐๐๓๓๕	ครู	คศ.๒	๖๒๑๑๖๕๐๐๓๓๕	ครู	คศ.๒	๔๔๔,๗๒๐	๔๒,๐๐๐	-	๔๘๖,๗๒๐
		ศษ.ม.(การบริหารการศึกษา)							(๓๗,๐๖๐x๑๒)	(๓,๕๐๐x๑๒)		
๙๐๘	น.ส.เกษม มีเชาว์	ค.บ.(คณิตศาสตร์)	๖๒๑๑๖๕๐๐๓๓๖	ครู	คศ.๒	๖๒๑๑๖๕๐๐๓๓๖	ครู	คศ.๒	๔๕๐,๘๔๐	๔๒,๐๐๐	-	๔๙๒,๘๔๐
		ศษ.ม.(การบริหารการศึกษา)							(๓๗,๕๗๐x๑๒)	(๓,๕๐๐x๑๒)		
๙๐๙	น.ส.ถาวรณิ์ ชันเงิน	ค.บ.๕ปี(คณิตศาสตร์)	๖๒๑๑๖๕๐๐๓๓๗	ครู	คศ.๑	๖๒๑๑๖๕๐๐๓๓๗	ครู	คศ.๑	๓๐๑,๒๐๐	-	-	๓๐๑,๒๐๐
									(๒๕,๑๐๐x๑๒)			

ที่	ชื่อ สกุล	คุณวุฒิ การศึกษา	กรอบอัตราเก่าเดิม			กรอบอัตรากำลังใหม่			เงินเดือน	เงินประจำ ตำแหน่ง	เงินค่าตอบแทน/ เงินเพิ่มอื่นๆ	หมายเหตุ
			เลขที่ตำแหน่ง	ตำแหน่ง	ระดับ	เลขที่ตำแหน่ง	ตำแหน่ง	ระดับ				
๙๑๐	น.ส.อุไรวรรณ แซ่ตั้ง	บธ.บ.(คอมพิวเตอร์ธุรกิจ) ศษ.ม.(การบริหารการศึกษา)	๖๒๑๑๘๖๕๐๐๓๓๘	ครู	คศ.๒	๖๒๑๑๘๖๕๐๐๓๓๘	ครู	คศ.๒	๔๑๔,๙๖๐ (๓๔,๕๘๐x๑๒)	๔๒,๐๐๐ (๓,๕๐๐x๑๒)	-	๔๕๖,๙๖๐
๙๑๑	น.ส.จิกจัน โสพัน	ค.บ.(ภาษาไทย)	๖๒๑๑๘๖๕๐๐๓๓๙	ครู	คศ.๒	๖๒๑๑๘๖๕๐๐๓๓๙	ครู	คศ.๑	๒๗๗,๕๖๐ (๒๓,๑๓๐x๑๒)	- (๐x๑๒)	-	๒๗๗,๕๖๐
๙๑๒	นางวีไลวรรณ สายแสง	ศษ.บ.(ภาษาไทย) ศษ.ม.(การบริหารการศึกษา)	๖๒๑๑๘๖๕๐๐๓๔๐	ครู	คศ.๒	๖๒๑๑๘๖๕๐๐๓๔๐	ครู	คศ.๒	๔๗๗,๓๒๐ (๓๙,๓๖๐x๑๒)	๔๒,๐๐๐ (๓,๕๐๐x๑๒)	-	๕๑๙,๓๒๐
๙๑๓	น.ส.จิตาภา จันทร์เดือน	ค.บ.(วิทยาศาสตร์(ชีววิทยา))	๖๒๑๑๘๖๕๐๐๓๔๑	ครู	คศ.๒	๖๒๑๑๘๖๕๐๐๓๔๑	ครู	คศ.๑	๒๙๙,๒๘๐ (๒๔,๙๔๐x๑๒)	- (๐x๑๒)	-	๒๙๙,๒๘๐
๙๑๔	นางสาวภคพร เกินอาษา	ค.บ.(คอมพิวเตอร์ศึกษา) ศษ.ม.(การบริหารการศึกษา)	๖๒๑๑๘๖๕๐๐๓๔๒	ครู	คศ.๒	๖๒๑๑๘๖๕๐๐๓๔๒	ครู	คศ.๒	๔๑๑,๐๐๐ (๓๔,๒๕๐x๑๒)	๔๒,๐๐๐ (๓,๕๐๐x๑๒)	-	๔๕๓,๐๐๐
๙๑๕	น.ส.อาริษา พวงศรี	ค.บ.(ภาษาไทย) ๕ปี	๖๒๑๑๘๖๕๐๐๓๔๓	ครู	คศ.๑	๖๒๑๑๘๖๕๐๐๓๔๓	ครู	คศ.๑	๓๓๕,๔๐๐ (๒๗,๙๕๐x๑๒)	-	-	๓๓๕,๔๐๐
๙๑๖	ว่าง	(คณิตศาสตร์)	๖๒๑๑๘๖๕๐๐๓๔๔	ครูผู้ช่วย	คผข.	๖๒๑๑๘๖๕๐๐๓๔๔	ครูผู้ช่วย	คผข.	๑๘๙,๖๐๐ (๑๕,๘๐๐x๑๒)	-	-	๑๘๙,๖๐๐
๙๑๗	น.ส.ประพิน จันทร์ดิษฐ์	วท.บ.(สถิติประยุกต์) ศษ.ม.(การบริหารการศึกษา)	๖๒๑๑๘๖๕๐๐๓๔๕	ครู	คศ.๒	๖๒๑๑๘๖๕๐๐๓๔๕	ครู	คศ.๓	๔๗๗,๓๖๐ (๓๙,๗๘๐x๑๒)	๖๗,๒๐๐ (๕,๖๐๐x๑๒)	๖๗,๒๐๐ (๕,๖๐๐x๑๒)	๖๑๑,๗๖๐
๙๑๘	นายสิทธิชัย พรประเสริฐ	ค.บ.(คณิตศาสตร์) ศษ.ม.(การบริหารการศึกษา)	๖๒๑๑๘๖๕๐๐๓๔๖	ครู	คศ.๒	๖๒๑๑๘๖๕๐๐๓๔๖	ครู	คศ.๓	๕๔๐,๗๒๐ (๔๕,๐๖๐x๑๒)	๖๗,๒๐๐ (๕,๖๐๐x๑๒)	๖๗,๒๐๐ (๕,๖๐๐x๑๒)	๖๗๕,๑๒๐
๙๑๙	ว่าง	(ครูเทคนิคไฟฟ้ากำลัง)	๖๒๑๑๘๖๕๐๐๓๔๗	ครู	คศ.๒	๖๒๑๑๘๖๕๐๐๓๔๗	ครู	คศ.๒	๔๐๗,๔๐๐ (๓๓,๙๕๐x๑๒)	๔๒,๐๐๐ (๓,๕๐๐x๑๒)	-	๔๐๗,๔๐๐
๙๒๐	นายเจษฎา เกิดปลงทอง	วท.บ.(เกษตรศาสตร์) กศ.ม.(การบริหารการศึกษา)	๖๒๑๑๘๖๕๐๐๓๔๘	ครู	คศ.๒	๖๒๑๑๘๖๕๐๐๓๔๘	ครู	คศ.๒	๔๕๐,๒๔๐ (๓๗,๕๒๐x๑๒)	๔๒,๐๐๐ (๓,๕๐๐x๑๒)	-	๔๙๒,๒๔๐
๙๒๑	นางพรสวรรค์ ขอสุข	(ชีววิทยาประยุกต์ (จุลชีววิทยา))	๖๒๑๑๘๖๕๐๐๓๔๙	ครู	คศ.๒	๖๒๑๑๘๖๕๐๐๓๔๙	ครู	คศ.๑	๒๗๒,๐๔๐ (๒๒,๖๗๐x๑๒)	- (๐x๑๒)	-	๒๗๒,๐๔๐
๙๒๒	น.ส.สุปราณี มุสิกกา	กศ.บ.(ภาษาไทย) กศ.ม.(การบริหารการศึกษา)	๖๒๑๑๘๖๕๐๐๓๕๐	ครู	คศ.๒	๖๒๑๑๘๖๕๐๐๓๕๐	ครู	คศ.๓	๕๕๐,๙๒๐ (๔๕,๙๑๐x๑๒)	๖๗,๒๐๐ (๕,๖๐๐x๑๒)	๖๗,๒๐๐ (๕,๖๐๐x๑๒)	๖๘๕,๓๒๐
๙๒๓	นางธารรัตน์ แสงสอน	วท.บ.(เทคโนโลยีอาหาร) ค.ม.(การวิจัยและประเมินผลการศึกษา)	๖๒๑๑๘๖๕๐๐๓๕๑	ครู	คศ.๒	๖๒๑๑๘๖๕๐๐๓๕๑	ครู	คศ.๒	๔๕๔,๘๐๐ (๓๗,๙๐๐x๑๒)	๔๒,๐๐๐ (๓,๕๐๐x๑๒)	-	๔๙๖,๘๐๐
๙๒๔	น.ส.นาถยา ผลสำโรง	ค.บ.(วิทยาศาสตร์) ค.ม.(การบริหารการศึกษา)	๖๒๑๑๘๖๕๐๐๓๕๒	ครู	คศ.๒	๖๒๑๑๘๖๕๐๐๓๕๒	ครู	คศ.๒	๔๒๓,๓๖๐ (๓๕,๒๘๐x๑๒)	๔๒,๐๐๐ (๓,๕๐๐x๑๒)	-	๔๖๕,๓๖๐

ที่	ชื่อ สกุล	คุณวุฒิ การศึกษา	กรอบอัตราเก่าเดิม			กรอบอัตราค่าจ้างใหม่			เงินเดือน	เงินประจำ ตำแหน่ง	เงินค่าตอบแทน/ เงินเพิ่มอื่นๆ	หมายเหตุ
			เลขที่ตำแหน่ง	ตำแหน่ง	ระดับ	เลขที่ตำแหน่ง	ตำแหน่ง	ระดับ				
๙๒๕	น.ส.วิไลลักษณ์ สีสสมบัติ	ค.บ.(ฟิสิกส์) ๕ปี	๖๒๑๑๖๕๐๐๓๕๓	ครู	คศ.๑	๖๒๑๑๖๕๐๐๓๕๓	ครู	คศ.๑	๓๖๑,๒๐๐ (๓๐,๑๐๐x๑๒)	๔๒,๐๐๐ (๓,๕๐๐x๑๒)	-	๔๐๓,๒๐๐
๙๒๖	น.ส.สมฤทัย บุญยั้ง	วท.บ.(เคมี) ศษ.ม.(การบริหารการศึกษา)	๖๒๑๑๖๕๐๐๓๕๔	ครู	คศ.๒	๖๒๑๑๖๕๐๐๓๕๔	ครู	คศ.๓	๔๕๒,๒๘๐ (๓๗,๖๙๐x๑๒)	๖๗,๒๐๐ (๕,๖๐๐x๑๒)	๖๗,๒๐๐ (๕,๖๐๐x๑๒)	๕๘๖,๖๘๐
๙๒๗	น.ส.วารวรณ์ เพ็ชรโกลม	ค.บ.(วิทยาศาสตร์ทั่วไป)	๖๒๑๑๖๕๐๐๓๕๕	ครู	คศ.๒	๖๒๑๑๖๕๐๐๓๕๕	ครู	คศ.๒	๔๖๔,๖๔๐ (๓๘,๗๒๐x๑๒)	๔๒,๐๐๐ (๓,๕๐๐x๑๒)	-	๕๐๖,๖๔๐
๙๒๘	นายคณิน ราชรักษ์	ค.บ.๕ปี(เคมี)	๖๒๑๑๖๕๐๐๓๕๖	ครู	คศ.๑	๖๒๑๑๖๕๐๐๓๕๖	ครู	คศ.๒	๓๓๔,๙๒๐ (๒๗,๙๑๐x๑๒)	๔๒,๐๐๐ (๓,๕๐๐x๑๒)	-	๓๗๖,๙๒๐
๙๒๙	นายธนะวัฒน์ พยัคฆะเรงเดช	ร.บ.(ทฤษฎีและเทคนิครัฐศาสตร์) ศษ.ม.(การบริหารการศึกษา)	๖๒๑๑๖๕๐๐๓๕๗	ครู	คศ.๒	๖๒๑๑๖๕๐๐๓๕๗	ครู	คศ.๒	๔๕๔,๘๐๐ (๓๗,๙๐๐x๑๒)	๔๒,๐๐๐ (๓,๕๐๐x๑๒)	-	๔๙๖,๘๐๐
๙๓๐	ว่าง	(เคมี)	๖๒๑๑๖๕๐๐๓๕๘	ครู	คศ.๒	๖๒๑๑๖๕๐๐๓๕๘	ครู	-	๓๕๖,๒๘๐ (๒๙,๖๙๐x๑๒)	๔๒,๐๐๐ (๓,๕๐๐x๑๒)	-	๓๙๘,๒๘๐
๙๓๑	น.ส.ศิริทิพย์ เขยชมศรี	ร.บ.(รัฐประศาสนศาสตร์) ศษ.ม.(การบริหารการศึกษา)	๖๒๑๑๖๕๐๐๓๕๙	ครู	คศ.๒	๖๒๑๑๖๕๐๐๓๕๙	ครู	คศ.๒	๔๔๖,๔๐๐ (๓๗,๒๐๐x๑๒)	๔๒,๐๐๐ (๓,๕๐๐x๑๒)	-	๔๘๘,๔๐๐
๙๓๒	ว่าง	(ดนตรีไทย)	๖๒๑๑๖๕๐๐๓๖๐	ครู	คศ.๒	๖๒๑๑๖๕๐๐๓๖๐	ครู	-	๓๘๙,๗๖๐ (๓๒,๔๘๐x๑๒)	๔๒,๐๐๐ (๓,๕๐๐x๑๒)	-	๔๓๑,๗๖๐
๙๓๓	นายแสงสุรีย์ จันตง	ศษ.บ.(พลศึกษา) ๕ ปี	๖๒๑๑๖๕๐๐๓๖๑	ครู	คศ.๑	๖๒๑๑๖๕๐๐๓๖๑	ครู	คศ.๑	๒๙๖,๘๘๐ (๒๔,๗๔๐x๑๒)	- (๐x๑๒)	-	๒๙๖,๘๘๐
๙๓๔	นายณรงค์ศักดิ์ หงษ์ทอง	วท.บ.(พลศึกษา)	๖๒๑๑๖๕๐๐๓๖๒	ครู	คศ.๒	๖๒๑๑๖๕๐๐๓๖๒	ครู	คศ.๒	๓๘๖,๖๔๐ (๓๒,๒๒๐x๑๒)	๔๒,๐๐๐ (๓,๕๐๐x๑๒)	-	๔๒๘,๖๔๐
๙๓๕	นายอานูภาพ บุญบรรจง	การศึกษามัธยมศึกษา ๕ปี (ดนตรีศึกษา) (ดนตรีไทย)	๖๒๑๑๖๕๐๐๓๖๓	ครูผู้ช่วย	คผ.๕	๖๒๑๑๖๕๐๐๓๖๓	ครูผู้ช่วย	คผ.๕	๒๒๙,๔๔๐ (๑๙,๑๒๐x๑๒)	-	-	๒๒๙,๔๔๐
๙๓๖	นายอริชัย สมนา	ค.บ.๕ปี(ศิลปกรรม (ดนตรี))	๖๒๑๑๖๕๐๐๓๖๔	ครู	คศ.๒	๖๒๑๑๖๕๐๐๓๖๔	ครู	คศ.๒	๔๓๘,๐๐๐ (๓๖,๕๐๐x๑๒)	๔๒,๐๐๐ (๓,๕๐๐x๑๒)	-	๔๘๐,๐๐๐
๙๓๗	น.ส.เด่นนภา แป้วประเสริฐ	ค.บ.(นาฏศิลป์) ศษ.ม.(การบริหารการศึกษา)	๖๒๑๑๖๕๐๐๓๖๕	ครู	คศ.๒	๖๒๑๑๖๕๐๐๓๖๕	ครู	คศ.๒	๔๗๕,๘๐๐ (๓๙,๖๕๐x๑๒)	๔๒,๐๐๐ (๓,๕๐๐x๑๒)	-	๕๑๗,๘๐๐
๙๓๘	น.ส.กชพร สมใจสระแก้ว	ศศ.บ.(คหกรรมศาสตร์) ศษ.ม.(การบริหารการศึกษา)	๖๒๑๑๖๕๐๐๓๖๖	ครู	คศ.๓	๖๒๑๑๖๕๐๐๓๖๖	ครู	คศ.๓	๕๑๔,๙๒๐ (๔๒,๙๑๐x๑๒)	๖๗,๒๐๐ (๕,๖๐๐x๑๒)	๖๗,๒๐๐ (๕,๖๐๐x๑๒)	๖๔๙,๓๒๐
๙๓๙	นายสมประสงค์ คูพรมมี	ศศ.บ.(ภาษาอังกฤษ) กศ.ม.(การสอนภาษาอังกฤษ)	๖๒๑๑๖๕๐๐๓๖๗	ครู	คศ.๒	๖๒๑๑๖๕๐๐๓๖๗	ครู	คศ.๓	๔๕๕,๕๒๐ (๓๗,๙๖๐x๑๒)	๖๗,๒๐๐ (๕,๖๐๐x๑๒)	๖๗,๒๐๐ (๕,๖๐๐x๑๒)	๕๘๙,๙๒๐

ที่	ชื่อ สกุล	คุณวุฒิ การศึกษา	กรอบอัตราเก่าเดิม			กรอบอัตราเก่าสิ่งใหม่			เงินเดือน	เงินประจำ ตำแหน่ง	เงินค่าตอบแทน/ เงินเพิ่มอื่นๆ	หมายเหตุ
			เลขที่ตำแหน่ง	ตำแหน่ง	ระดับ	เลขที่ตำแหน่ง	ตำแหน่ง	ระดับ				
๙๔๐	นายเจษฎา บุญโยประการ	ศศ.บ.(ดนตรี)	๖๒๑๑๘๖๕๐๐๓๖๘	ครู	คศ.๑	๖๒๑๑๘๖๕๐๐๓๖๘	ครู	คศ.๑	๒๙๖,๘๘๐	-	-	๒๙๖,๘๘๐
		ประกาศนียบัตรวิชาชีพครู							(๒๔,๗๔๐x๑๒)			
๙๔๑	น.ส.ภัททิยา พรหมหา	ศศ.บ.(ภาษาอังกฤษ)	๖๒๑๑๘๖๕๐๐๓๖๙	ครู	คศ.๒	๖๒๑๑๘๖๕๐๐๓๖๙	ครู	คศ.๓	๔๕๖,๙๖๐	๖๗,๒๐๐	๖๗,๒๐๐	๕๕๑,๓๖๐
		ศษ.ม.(การบริหารการศึกษา)							(๓๘,๐๘๐x๑๒)	(๕,๖๐๐x๑๒)	(๕,๖๐๐x๑๒)	
๙๔๒	น.ส.ชนชนก ปัทมกรณวัน	รป.ม. (การบริหารทั่วไป)	๖๒๑๑๘๖๕๐๐๓๗๐	ครู	คศ.๑	๖๒๑๑๘๖๕๐๐๓๗๐	ครู	คศ.๑	๓๕๖,๗๖๐	-	-	๓๕๖,๗๖๐
									(๒๙,๗๓๐x๑๒)			
๙๔๓	น.ส.พัชราพรรณ สายเนตร	ค.บ.๕ปี(ภาษาอังกฤษ)	๖๒๑๑๘๖๕๐๐๓๗๑	ครู	คศ.๑	๖๒๑๑๘๖๕๐๐๓๗๑	ครู	คศ.๑	๓๓๐,๒๔๐	-	-	๓๓๐,๒๔๐
									(๒๗,๕๒๐x๑๒)			
๙๔๔	น.ส.ธันวารณ กิตติธรรมากรักษ์	กศ.บ.(จิตวิทยาและการแนะแนว)	๖๒๑๑๘๖๕๐๐๓๗๒	ครู	คศ.๒	๖๒๑๑๘๖๕๐๐๓๗๒	ครู	คศ.๒	๔๔๙,๕๒๐	๔๒,๐๐๐	-	๔๙๑,๕๒๐
		ศษ.ม.(การบริหารการศึกษา)							(๓๗,๔๖๐x๑๒)	(๓,๕๐๐x๑๒)		
๙๔๕	นางสุวรรณภัก แก้วคุ้ม	ค.บ.(จิตวิทยา และการแนะแนว)	๖๒๑๑๘๖๕๐๐๓๗๓	ครู	คศ.๒	๖๒๑๑๘๖๕๐๐๓๗๓	ครู	คศ.๒	๓๗๕,๘๔๐	๔๒,๐๐๐	-	๔๑๗,๘๔๐
									(๓๑,๓๒๐x๑๒)	(๓,๕๐๐x๑๒)		
๙๔๖	น.ส.ณัฐกาญจน์ จิตคำรม	ทล.บ.(คอมพิวเตอร์ธุรกิจ)	๖๒๑๑๘๖๕๐๐๓๗๔	ครู	คศ.๑	๖๒๑๑๘๖๕๐๐๓๗๔	ครู	คศ.๒	๓๕๖,๑๖๐	๔๒,๐๐๐	-	๓๙๘,๑๖๐
		ศษ.ม.(การบริหารการศึกษา)							(๒๙,๖๘๐x๑๒)	(๓,๕๐๐x๑๒)		
๙๔๗	น.ส.เกศราภรณ์ กุลอุปฮาด	ค.บ.๕ปี(พุทธศาสนศึกษา)	๖๒๑๑๘๖๕๐๐๓๗๕	ครู	คศ.๑	๖๒๑๑๘๖๕๐๐๓๗๕	ครู	คศ.๑	๓๐๐,๙๖๐	-	-	๓๐๐,๙๖๐
									(๒๕,๐๘๐x๑๒)			
๙๔๘	ว่าง	(คณิตศาสตร์)	๖๒๑๑๘๖๕๐๐๓๗๖	ครูผู้ช่วย	คผช.	๖๒๑๑๘๖๕๐๐๓๗๖	ครูผู้ช่วย	คผช.	๑๘๙,๖๐๐	-	-	๑๘๙,๖๐๐
									(๑๕,๘๐๐x๑๒)			
๙๔๙	นายภูษฎา แสงคำ	ศษ.บ.(พลศึกษา)	๖๒๑๑๘๖๕๐๐๓๗๗	ครู	คศ.๑	๖๒๑๑๘๖๕๐๐๓๗๗	ครู	คศ.๑	๒๗๐,๓๖๐	-	-	๒๗๐,๓๖๐
									(๒๒,๕๓๐x๑๒)			
	ลูกจ้างประจำ											
๙๕๐	นายแสนศักดิ์ ศรีราช	-	๑๕๐๗-๔	ช่างครุภัณฑ์ ชั้น ๓	-	๑๕๐๗-๔	ช่างครุภัณฑ์ ชั้น ๓	-	๔๐๙,๓๒๐	-	๑๖,๓๖๘	๔๐๙,๓๒๐
									(๓๔,๑๑๐x๑๒)		(๑,๓๖๔x๑๒)	
	บุคลากรสนับสนุนการสอน											
๙๕๑	น.ส.ณัฐกานต์ ดาทอง	ปวช.(คอมพิวเตอร์ธุรกิจ)	๓๑๘๒-๕	ผู้ช่วยเจ้าพนักงานธุรการ	-	๓๑๘๒-๕	ผู้ช่วยเจ้าพนักงานธุรการ	-	๑๕๘,๒๘๐	-	๑๖,๙๒๐	๑๗๕,๒๐๐
									(๑๓,๑๙๐x๑๒)		(๑,๔๑๐x๑๒)	
๙๕๒	นางวนิสา เหมอ่อน	อ.วท.(คอมพิวเตอร์ธุรกิจ)	๓๘๔๕-๕	ผู้ช่วยเจ้าพนักงานธุรการ	-	๓๘๔๕-๕	ผู้ช่วยเจ้าพนักงานธุรการ	-	๑๘๗,๖๘๐	-	-	๑๘๗,๖๘๐
									(๑๕,๖๔๐x๑๒)			
๙๕๓	นายจิตติพงษ์ พุทธิสิทธิ์	รป.บ.(การบริหารทั่วไป)	๓๙๓๗-๕	ผู้ช่วยเจ้าพนักงานธุรการ	-	๓๙๓๗-๕	ผู้ช่วยเจ้าพนักงานธุรการ	-	๑๕๐,๓๖๐	-	๒๔,๐๐๐	๑๗๔,๓๖๐
									(๑๒,๕๓๐x๑๒)		(๒,๐๐๐x๑๒)	

ที่	ชื่อ สกุล	คุณวุฒิ การศึกษา	กรอบอัตราเก่าเดิม			กรอบอัตรากำลังใหม่			เงินเดือน	เงินประจำ ตำแหน่ง	เงินค่าตอบแทน/ เงินเพิ่มอื่นๆ	หมายเหตุ
			เลขที่ตำแหน่ง	ตำแหน่ง	ระดับ	เลขที่ตำแหน่ง	ตำแหน่ง	ระดับ				
๙๕๔	น.ส.วิรินทร์ อินทร์รูป	ปวช.(การเลขานุการ)	๓๙๓๘-๕	ผู้ช่วยเจ้าพนักงานธุรการ	-	๓๙๓๘-๕	ผู้ช่วยเจ้าพนักงานธุรการ	-	๑๔๕,๒๐๐	-	๒๔,๐๐๐	๑๖๙,๒๐๐
									(๑๒,๑๐๐x๑๒)		(๒,๐๐๐x๑๒)	
๙๕๕	น.ส.ชฎารัตน์ จัยเชื้อ	ปวส.(การบัญชี)	๒๖๙๑-๕	ผู้ช่วยเจ้าพนักงานการเงินและบัญชี	-	๒๖๙๑-๕	ผู้ช่วยเจ้าพนักงานการเงินและบัญชี	-	๑๔๓,๕๒๐	-	๒๔,๐๐๐	๑๖๗,๕๒๐
									(๑๑,๙๖๐x๑๒)		(๒,๐๐๐x๑๒)	
๙๕๖	น.ส.มณฑาทิพย์ เงินหล่อ	ปวส.(การบัญชี)	๓๘๔๔-๕	ผู้ช่วยเจ้าพนักงานพัสดุ	-	๓๘๔๔-๕	ผู้ช่วยเจ้าพนักงานพัสดุ	-	๑๘๙,๗๒๐	-	-	๑๘๙,๗๒๐
									(๑๕,๘๑๐x๑๒)			
	บุคลากรสนับสนุนสถานศึกษา											
๙๕๗	นายศรายุทธ ภาแก้ว	ค.บ.(การศึกษาปฐมวัย)	๐๐๑๔-๔	ภารโรง	-	๐๐๑๔-๔	ภารโรง	-	๑๐๘,๐๐๐	-	๒๔,๐๐๐	๑๓๒,๐๐๐
									(๙,๐๐๐x๑๒)		(๒,๐๐๐x๑๒)	
๙๕๘	นายสมชาย พลอยคำ	ม.๓	๐๐๑๕-๔	ภารโรง	-	๐๐๑๕-๔	ภารโรง	-	๑๐๘,๐๐๐	-	๒๔,๐๐๐	๑๓๒,๐๐๐
									(๙,๐๐๐x๑๒)		(๒,๐๐๐x๑๒)	
๙๕๙	น.ส.ปรารถนา พูลเงิน	ป.๖	๐๐๑๖-๔	ภารโรง	-	๐๐๑๖-๔	ภารโรง	-	๑๐๘,๐๐๐	-	๒๔,๐๐๐	๑๓๒,๐๐๐
									(๙,๐๐๐x๑๒)		(๒,๐๐๐x๑๒)	
๙๖๐	นายณัฐ เรืองจิตร	ป.๖	๐๐๑๗-๔	ภารโรง	-	๐๐๑๗-๔	ภารโรง	-	๑๐๘,๐๐๐	-	๒๔,๐๐๐	๑๓๒,๐๐๐
									(๙,๐๐๐x๑๒)		(๒,๐๐๐x๑๒)	
๙๖๑	นางวิไลย์ ชันด์ดงสิง	ม.๖	๐๐๑๘-๔	ภารโรง	-	๐๐๑๘-๔	ภารโรง	-	๑๐๘,๐๐๐	-	๑๒,๐๐๐	๑๒๐,๐๐๐
									(๙,๐๐๐x๑๒)		(๑,๐๐๐x๑๒)	
	โรงเรียนสิริราชอนุสรณ์											
๙๖๒	นางจิรวรรณ หัตถกิจ	ศษ.ม. (การบริหารการศึกษา)	๖๒๑๐๘๕๕๐๐๓๗๘	ผู้อำนวยการสถานศึกษา	คศ.๓	๖๒๑๐๘๕๕๐๐๓๗๘	ผู้อำนวยการสถานศึกษา	-	๖๔๒,๗๒๐	๖๗,๒๐๐	๖๗,๒๐๐	๗๗๗,๑๒๐
									(๕๓,๕๖๐x๑๒)	(๕,๖๐๐x๑๒)	(๕,๖๐๐x๑๒)	
๙๖๓	นางอิษารัตน์ หล้าพรหม	วท.บ.(เคมี) กศ.ม.(บริหารการศึกษา)	๖๒๑๐๘๕๕๐๐๓๗๙	รองผู้อำนวยการสถานศึกษา	คศ.๔	๖๒๑๐๘๕๕๐๐๓๗๙	รองผู้อำนวยการสถานศึกษา	คศ.๔	๖๒๖,๗๖๐	๑๑๘,๘๐๐	๑๑๘,๘๐๐	๘๖๔,๓๖๐
									(๕๒,๒๓๐x๑๒)	(๙,๙๐๐x๑๒)	(๙,๙๐๐x๑๒)	
๙๖๔	นายจักรพันธ์ วรรษภฏ	ค.บ.(พลศึกษา) ๕ปี	๖๒๑๐๘๖๕๐๐๓๘๐	ครู	คศ.๑	๖๒๑๐๘๖๕๐๐๓๘๐	ครู	คศ.๑	๓๓๖,๒๔๐	-	-	๓๓๖,๒๔๐
									(๒๘,๐๒๐x๑๒)	(๐x๑๒)		
๙๖๕	นางปิ่นธนา ศรีอินทร์	ศศ.บ.(ภาษาอังกฤษ) กศ.ม.(การบริหารการศึกษา)	๖๒๑๐๘๖๕๐๐๓๘๑	ครู	คศ.๓	๖๒๑๐๘๖๕๐๐๓๘๑	ครู	คศ.๓	๕๒๒,๔๘๐	๖๗,๒๐๐	๖๗,๒๐๐	๖๕๖,๘๘๐
									(๔๓,๕๔๐x๑๒)	(๕,๖๐๐x๑๒)	(๕,๖๐๐x๑๒)	
๙๖๖	นางธีราพร แสงวงหา	กศ.บ.(การสอนภาษาไทย) ศษ.ม.(การบริหารการศึกษา)	๖๒๑๐๘๖๕๐๐๓๘๒	ครู	คศ.๒	๖๒๑๐๘๖๕๐๐๓๘๒	ครู	คศ.๓	๔๓๖,๙๒๐	๖๗,๒๐๐	๖๗,๒๐๐	๕๗๑,๓๒๐
									(๓๖,๔๑๐x๑๒)	(๕,๖๐๐x๑๒)	(๕,๖๐๐x๑๒)	
๙๖๗	นายกิติกร แสงวงหา	กศ.บ. (เทคโนโลยีและสื่อสารการศึกษา)	๖๒๑๐๘๖๕๐๐๓๘๓	ครู	คศ.๓	๖๒๑๐๘๖๕๐๐๓๘๓	ครู	คศ.๑	๓๒๒,๐๘๐	-	-	๓๒๒,๐๘๐
									(๒๖,๘๔๐x๑๒)	(๐x๑๒)		

ที่	ชื่อ สกุล	คุณวุฒิ การศึกษา	กรอบอัตราเก่าเดิม			กรอบอัตรากำลังใหม่			เงินเดือน	เงินประจำ ตำแหน่ง	เงินค่าตอบแทน/ เงินเพิ่มอื่นๆ	หมายเหตุ
			เลขที่ตำแหน่ง	ตำแหน่ง	ระดับ	เลขที่ตำแหน่ง	ตำแหน่ง	ระดับ				
๙๖๘	ว่าง	(คณิตศาสตร์)	๖๒๑๑๖๕๐๐๓๘๔	ครูผู้ช่วย	คผช.	๖๒๑๑๖๕๐๐๓๘๔	ครูผู้ช่วย	คผช.	๔๓๔,๘๘๐ (๓๖,๒๔๐x๑๒)	-	-	๔๓๔,๘๘๐
๙๖๙	น.ส.ดาวใจ แสนสุข	ศศ.บ.(ภาษาอังกฤษ) ประกาศนียบัตรวิชาชีพครู	๖๒๑๑๖๕๐๐๓๘๕	ครู	คศ.๒	๖๒๑๑๖๕๐๐๓๘๕	ครู	คศ.๒	๔๓๔,๗๖๐ (๓๖,๒๓๐x๑๒)	๔๒,๐๐๐ (๓,๕๐๐x๑๒)	-	๔๗๖,๗๖๐
๙๗๐	ว่าง	กศ.บ.๕ปี(สังคมศึกษา)	๖๒๑๑๖๕๐๐๓๘๖	ครูผู้ช่วย	คผช.	๖๒๑๑๖๕๐๐๓๘๖	ครูผู้ช่วย	คผช.	๑๘๙,๖๐๐ (๑๕,๘๐๐x๑๒)	-	-	๑๘๙,๖๐๐
๙๗๑	น.ส.นันทน์ภัส พลเยี่ยม	ศศ.บ.(ภาษาไทย) กศ.ม.(หลักสูตรการสอน)	๖๒๑๑๖๕๐๐๓๘๗	ครู	คศ.๓	๖๒๑๑๖๕๐๐๓๘๗	ครู	คศ.๓	๔๗๘,๐๘๐ (๓๙,๘๔๐x๑๒)	๖๗,๒๐๐ (๕,๖๐๐x๑๒)	๖๗,๒๐๐ (๕,๖๐๐x๑๒)	๖๑๒,๔๘๐
๙๗๒	น.ส.นภาพัทร หอมละออง	วท.บ.(คณิตศาสตร์) ค.ม.(หลักสูตรและการสอน)	๖๒๑๑๖๕๐๐๓๘๘	ครู	คศ.๓	๖๒๑๑๖๕๐๐๓๘๘	ครู	คศ.๓	๕๐๔,๙๖๐ (๔๒,๐๘๐x๑๒)	๖๗,๒๐๐ (๕,๖๐๐x๑๒)	๖๗,๒๐๐ (๕,๖๐๐x๑๒)	๖๓๙,๓๖๐
๙๗๓	ว่าง	(คหกรรม)	๖๒๑๑๖๕๐๐๓๘๙	ครู	คศ.๒	๖๒๑๑๖๕๐๐๓๘๙	ครู	-	๓๗๔,๗๖๐ (๓๑,๒๓๐x๑๒)	๔๒,๐๐๐ (๓,๕๐๐x๑๒)	-	๔๑๖,๗๖๐
๙๗๔	น.ส.ธนัญญา สิมมา	กศ.บ.(ภาษาไทย) ๕ปี	๖๒๑๑๖๕๐๐๓๙๐	ครู	คศ.๒	๖๒๑๑๖๕๐๐๓๙๐	ครู	คศ.๒	๔๔๘,๘๐๐ (๓๗,๔๐๐x๑๒)	๔๒,๐๐๐ (๓,๕๐๐x๑๒)	-	๔๙๐,๘๐๐
๙๗๕	น.ส.จิรัชยา อินทวิเศษ	วท.บ.(ชีววิทยาประยุกต์) ศษ.ม.(การบริหารการศึกษา)	๖๒๑๑๖๕๐๐๓๙๑	ครู	คศ.๒	๖๒๑๑๖๕๐๐๓๙๑	ครู	คศ.๒	๓๙๕,๗๖๐ (๓๒,๙๘๐x๑๒)	๔๒,๐๐๐ (๓,๕๐๐x๑๒)	-	๔๓๗,๗๖๐
๙๗๖	ว่าง	(สังคมศึกษา)	๖๒๑๑๖๕๐๐๓๙๒	ครู	คศ.๓	๖๒๑๑๖๕๐๐๓๙๒	ครู	-	๔๖๕,๙๖๐ (๓๘,๘๓๐x๑๒)	๖๗,๒๐๐ (๕,๖๐๐x๑๒)	๖๗,๒๐๐ (๕,๖๐๐x๑๒)	๖๐๐,๓๖๐
๙๗๗	ว่าง	(คณิตศาสตร์)	๖๒๑๑๖๕๐๐๓๙๓	ครูผู้ช่วย	คผช.	๖๒๑๑๖๕๐๐๓๙๓	ครูผู้ช่วย	คผช.	๒๐๙,๘๘๐ (๑๗,๔๙๐x๑๒)	-	-	๒๐๙,๘๘๐
๙๗๘	นายธนาตุล ดวงประโคน	ค.บ.๕ปี(คณิตศาสตร์) ศษ.ม.(การบริหารการศึกษา)	๖๒๑๑๖๕๐๐๓๙๔	ครู	คศ.๒	๖๒๑๑๖๕๐๐๓๙๔	ครู	คศ.๒	๔๓๖,๓๒๐ (๓๖,๓๖๐x๑๒)	๔๒,๐๐๐ (๓,๕๐๐x๑๒)	-	๔๗๘,๓๒๐
๙๗๙	ว่าง	(ภาษาอังกฤษ)	๖๒๑๑๖๕๐๐๓๙๕	ครู	คศ.๓	๖๒๑๑๖๕๐๐๓๙๕	ครูผู้ช่วย	คผช.	๕๕๑,๕๒๐ (๔๕,๙๖๐x๑๒)	๖๗,๒๐๐ (๕,๖๐๐x๑๒)	๖๗,๒๐๐ (๕,๖๐๐x๑๒)	๖๘๕,๙๒๐
๙๘๐	ว่าง	(วิทยาศาสตร์ทั่วไป)	๖๒๑๑๖๕๐๐๓๙๖	ครู	คศ.๓	๖๒๑๑๖๕๐๐๓๙๖	ครู	-	๔๗๖,๕๒๐ (๓๙,๗๑๐x๑๒)	๖๗,๒๐๐ (๕,๖๐๐x๑๒)	๖๗,๒๐๐ (๕,๖๐๐x๑๒)	๖๑๐,๙๒๐
๙๘๑	ว่าง	(ฟิสิกส์)	๖๒๑๑๖๕๐๐๓๙๗	ครู	คศ.๓	๖๒๑๑๖๕๐๐๓๙๗	ครูผู้ช่วย	คผช.	๔๒๓,๑๒๐ (๓๕,๒๖๐x๑๒)	๖๗,๒๐๐ (๕,๖๐๐x๑๒)	๖๗,๒๐๐ (๕,๖๐๐x๑๒)	๕๕๗,๕๒๐
๙๘๒	ว่าง	(ฟิสิกส์)	๖๒๑๑๖๕๐๐๓๙๘	ครู	คศ.๓	๖๒๑๑๖๕๐๐๓๙๘	ครูผู้ช่วย	คผช.	๔๔๗,๐๐๐ (๓๗,๒๕๐x๑๒)	๖๗,๒๐๐ (๕,๖๐๐x๑๒)	๖๗,๒๐๐ (๕,๖๐๐x๑๒)	๕๘๑,๔๐๐

ที่	ชื่อ สกุล	คุณวุฒิ การศึกษา	กรอบอัตราเก่าเดิม			กรอบอัตรากำลังใหม่			เงินเดือน	เงินประจำ ตำแหน่ง	เงินค่าตอบแทน/ เงินเพิ่มอื่นๆ	หมายเหตุ
			เลขที่ตำแหน่ง	ตำแหน่ง	ระดับ	เลขที่ตำแหน่ง	ตำแหน่ง	ระดับ				
๙๘๓	น.ส.พิชญา มหาอุป	ค.บ.(เคมี)	๖๒๑๑๖๕๐๐๓๙๙	ครู	คศ.๓	๖๒๑๑๖๕๐๐๓๙๙	ครู	คศ.๓	๔๖๒,๐๐๐	๖๗,๒๐๐	๖๗,๒๐๐	๕๙๖,๔๐๐
		ศษ.ม.(การบริหารการศึกษา)							(๓๘,๕๐๐x๑๒)	(๕,๖๐๐x๑๒)	(๕,๖๐๐x๑๒)	
๙๘๔	น.ส.นงคันทน์ นามเมือง	วท.บ.(ชีวเคมี)	๖๒๑๑๖๕๐๐๔๐๐	ครู	คศ.๓	๖๒๑๑๖๕๐๐๔๐๐	ครู	คศ.๓	๔๘๖,๘๔๐	๖๗,๒๐๐	๖๗,๒๐๐	๖๒๑,๒๔๐
		กศ.ม.(การบริหารการศึกษา)							(๔๐,๕๗๐x๑๒)	(๕,๖๐๐x๑๒)	(๕,๖๐๐x๑๒)	
๙๘๕	นายศรีบุญญ์ คงแดงดี	ค.บ.๕ ปี(สังคมศึกษา)	๖๒๑๑๖๕๐๐๔๐๑	ครู	คศ.๓	๖๒๑๑๖๕๐๐๔๐๑	ครู	คศ.๓	๔๗๔,๗๒๐	๖๗,๒๐๐	๖๗,๒๐๐	๖๐๙,๑๒๐
		ศษ.ม.(การบริหารการศึกษา)							(๓๙,๕๖๐x๑๒)	(๕,๖๐๐x๑๒)	(๕,๖๐๐x๑๒)	
๙๘๖	ว่าง	(พลศึกษา)	๖๒๑๑๖๕๐๐๔๐๒	ครู	คศ.๓	๖๒๑๑๖๕๐๐๔๐๒	ครูผู้ช่วย	คผช.	๔๐๕,๖๐๐	๖๗,๒๐๐	๖๗,๒๐๐	๕๓๐,๐๐๐
									(๓๓,๘๐๐x๑๒)	(๕,๖๐๐x๑๒)	(๕,๖๐๐x๑๒)	
๙๘๗	ว่าง	(ศิลปกรรม)	๖๒๑๑๖๕๐๐๔๐๓	ครู	คศ.๓	๖๒๑๑๖๕๐๐๔๐๓	ครู	-	๓๙๑,๒๐๐	๖๗,๒๐๐	๖๗,๒๐๐	๕๒๕,๖๐๐
									(๓๒,๖๐๐x๑๒)	(๕,๖๐๐x๑๒)	(๕,๖๐๐x๑๒)	
๙๘๘	ว่าที่ ร.ต. เอนก กล้าเกิดผล	ค.บ.(ดนตรีศึกษา)	๖๒๑๑๖๕๐๐๔๐๔	ครู	คศ.๓	๖๒๑๑๖๕๐๐๔๐๔	ครู	คศ.๓	๔๖๕,๗๒๐	๖๗,๒๐๐	๖๗,๒๐๐	๖๐๐,๑๒๐
		ศษ.ม.(การบริหารการศึกษา)							(๓๘,๘๐๐x๑๒)	(๕,๖๐๐x๑๒)	(๕,๖๐๐x๑๒)	
๙๘๙	ว่าง	(นาฏศิลป์)	๖๒๑๑๖๕๐๐๔๐๕	ครู	คศ.๓	๖๒๑๑๖๕๐๐๔๐๕	ครูผู้ช่วย	คผช.	๑๘๙,๖๐๐	-	-	๑๘๙,๖๐๐
									(๑๕,๘๐๐x๑๒)	(๐x๑๒)	(๐x๑๒)	
๙๙๐	นายสมัย ศิริวัฒน์	ค.บ.(อุตสาหกรรมศิลป์)	๖๒๑๑๖๕๐๐๔๐๖	ครู	คศ.๓	๖๒๑๑๖๕๐๐๔๐๖	ครู	คศ.๓	๔๘๗,๙๒๐	๖๗,๒๐๐	๖๗,๒๐๐	๖๒๒,๓๒๐
		ศษ.ม.(การบริหารการศึกษา)							(๔๐,๖๐๐x๑๒)	(๕,๖๐๐x๑๒)	(๕,๖๐๐x๑๒)	
๙๙๑	น.ส.จิรัชญา สะสมทรัพย์	ค.บ.(คอมพิวเตอร์ศึกษา)	๖๒๑๑๖๕๐๐๔๐๗	ครู	คศ.๓	๖๒๑๑๖๕๐๐๔๐๗	ครู	คศ.๓	๕๐๗,๘๔๐	๖๗,๒๐๐	๖๗,๒๐๐	๖๔๒,๒๔๐
									(๔๒,๓๒๐x๑๒)	(๕,๖๐๐x๑๒)	(๕,๖๐๐x๑๒)	
๙๙๒	น.ส.พยุง ตั้งสมบูรณ์	ค.อ.บ.(เทคโนโลยี การเกษตรการผลิตสัตว์)	๖๒๑๑๖๕๐๐๔๐๘	ครู	คศ.๒	๖๒๑๑๖๕๐๐๔๐๘	ครู	คศ.๒	๔๕๒,๒๘๐	๔๒,๐๐๐	-	๔๙๔,๒๘๐
									(๓๗,๖๙๐x๑๒)	(๓,๕๐๐x๑๒)		
๙๙๓	นายปัญญารัตน์ แสนเมืองแก้ว	ทล.บ.(เทคโนโลยีการศึกษา)	๖๒๑๑๖๕๐๐๔๐๙	ครู	คศ.๓	๖๒๑๑๖๕๐๐๔๐๙	ครู	คศ.๓	๕๑๐,๘๔๐	๖๗,๒๐๐	๖๗,๒๐๐	๖๔๕,๒๔๐
		ศษ.ม.(การบริหารการศึกษา)							(๔๒,๕๗๐x๑๒)	(๕,๖๐๐x๑๒)	(๕,๖๐๐x๑๒)	
๙๙๔	น.ส.วีไลลักษณ์ เกตุเล็ก	ค.บ.(ภาษาไทย)	๖๒๑๑๖๕๐๐๔๑๐	ครู	คศ.๔	๖๒๑๑๖๕๐๐๔๑๐	ครู	คศ.๔(๕)	๘๔๘,๑๖๐	๑๑๘,๘๐๐	๑๑๘,๘๐๐	๑,๐๘๕,๗๖๐
		ค.ม.(การประถมศึกษา)							(๗๐,๖๘๐x๑๒)	(๙,๙๐๐x๑๒)	(๙,๙๐๐x๑๒)	
๙๙๕	ว่าง	(วิทยาศาสตร์ทั่วไป)	๖๒๑๑๖๕๐๐๔๑๑	ครู	คศ.๒	๖๒๑๑๖๕๐๐๔๑๑	ครูผู้ช่วย	คผช.	๒๑๔,๙๒๐	๔๒,๐๐๐	-	๒๑๔,๙๒๐
									(๑๗,๙๐๐x๑๒)	(๓,๕๐๐x๑๒)		
	ลูกจ้างประจำ											
๙๙๖	นายสมหมาย ชินะบุตร	ป.๔	๑๕๐๒-๔(ถ)	ภารโรง	-	๑๕๐๒-๔(ถ)	ภารโรง	-	๒๕๒,๑๒๐	-	๕,๐๔๐	๒๕๗,๑๖๐
									(๒๑,๐๑๐x๑๒)		(๔๒๐x๑๒)	

ที่	ชื่อ สกุล	คุณวุฒิ การศึกษา	กรอบอัตราเก่าเดิม			กรอบอัตราค่าจ้างใหม่			เงินเดือน	เงินประจำ ตำแหน่ง	เงินค่าตอบแทน/ เงินเพิ่มอื่นๆ	หมายเหตุ
			เลขที่ตำแหน่ง	ตำแหน่ง	ระดับ	เลขที่ตำแหน่ง	ตำแหน่ง	ระดับ				
บุคลากรสนับสนุนการสอน												
๙๙๗	นางวิลาวัลย์ เจนเขา	ปวส.(คอมพิวเตอร์)	๓๑๘๓-๕	ผู้ช่วยเจ้าพนักงานธุรการ	-	๓๑๘๓-๕	ผู้ช่วยเจ้าพนักงานธุรการ	-	๒๐๑,๓๖๐	-	-	๒๐๑,๓๖๐
									(๑๖,๗๘๐x๑๒)			
๙๙๘	น.ส.ณัฐฤติกานต์ บัวเอี่ยม	ปวส.(การบัญชี)	๒๐๒๘-๕	ผู้ช่วยเจ้าพนักงานการเงินและบัญชี	-	๒๐๒๘-๕	ผู้ช่วยเจ้าพนักงานการเงินและบัญชี	-	๑๒๒,๑๖๐	-	๒๔,๐๐๐	๑๔๖,๑๖๐
									(๑๐,๑๘๐x๑๒)		(๒,๐๐๐x๑๒)	
บุคลากรสนับสนุนสถานศึกษา												
๙๙๙	นายบุญลือ ชดพรมราช	ป.๖	๐๐๑๙-๔	ภารโรง	-	๐๐๑๙-๔	ภารโรง	-	๑๐๘,๐๐๐	-	๒๔,๐๐๐	๑๓๒,๐๐๐
									(๙,๐๐๐x๑๒)		(๒,๐๐๐x๑๒)	
๑๐๐๐	นางปริยากร วิชาชัย	ป.๖	๐๐๒๐-๔	ภารโรง	-	๐๐๒๐-๔	ภารโรง	-	๑๐๘,๐๐๐	-	๒๔,๐๐๐	๑๓๒,๐๐๐
									(๙,๐๐๐x๑๒)		(๒,๐๐๐x๑๒)	
โรงเรียนบ้านหนองหัวช้าง												
๑๐๐๑	นางณัฐดา กฤตเที่ยงกล้า	บธ.บ. (การจัดการทั่วไป)	๖๒๑๐๘๕๕๕๐๐๑๑	ผู้อำนวยการสถานศึกษา	คศ.๓	๖๒๑๐๘๕๕๕๐๐๑๑	ผู้อำนวยการสถานศึกษา	คศ.๓	๔๘๘,๔๐๐	๖๗,๒๐๐	๖๗,๒๐๐	๖๒๒,๘๐๐
		ค.ม. (การบริหารการศึกษา)							(๔๐,๗๐๐x๑๒)	(๕,๖๐๐x๑๒)	(๕,๖๐๐x๑๒)	
๑๐๐๒	นายณัฐกร เงินอ่อน	ค.บ.(คอมพิวเตอร์ศึกษา)	๖๒๑๐๘๖๕๕๐๐๐๒	ครูผู้ช่วย	คผช.	๖๒๑๐๘๖๕๕๐๐๐๒	ครูผู้ช่วย	คศ.๓	๕๓๘,๖๘๐	๖๗,๒๐๐	๖๗,๒๐๐	๕๓๘,๖๘๐
									(๔๔,๘๙๐x๑๒)	(๕,๖๐๐x๑๒)	(๕,๖๐๐x๑๒)	
๑๐๐๓	ว่าง	(ภาษาไทย)	๖๒๑๐๘๖๕๕๐๐๐๓	ครูผู้ช่วย	คผช.	๖๒๑๐๘๖๕๕๐๐๐๓	ครูผู้ช่วย	คผช.	๑๘๙,๖๐๐	-	-	๑๘๙,๖๐๐
									(๑๕,๘๐๐x๑๒)			
๑๐๐๔	ว่าง	(คณิตศาสตร์)	๖๒๑๐๘๖๕๕๐๐๐๔	ครูผู้ช่วย	คผช.	๖๒๑๐๘๖๕๕๐๐๐๔	ครูผู้ช่วย	คผช.	๑๘๙,๖๐๐	-	-	๑๘๙,๖๐๐
									(๑๕,๘๐๐x๑๒)			
๑๐๐๕	ว่าง	(ภาษาอังกฤษ)	๖๒๑๐๘๖๕๕๐๐๐๕	ครูผู้ช่วย	คผช.	๖๒๑๐๘๖๕๕๐๐๐๕	ครูผู้ช่วย	คผช.	๑๘๙,๖๐๐	-	-	๑๘๙,๖๐๐
									(๑๕,๘๐๐x๑๒)			
๑,๐๐๖	น.ส.ณิชชาภัทร โสขาลี	ค.บ.๕ปี(วิทยาศาสตร์ทั่วไป)	๖๒๑๐๘๖๕๕๐๐๐๖	ครูผู้ช่วย	คผช.	๖๒๑๐๘๖๕๕๐๐๐๖	ครูผู้ช่วย	คศ.๑	๒๗๕,๖๔๐	-	-	๒๗๕,๖๔๐
									(๒๒,๙๗๐x๑๒)			
บุคลากรสนับสนุนการสอน												
๑,๐๐๗	ว่าง	-	๓๙๓๙-๕	ผู้ช่วยเจ้าพนักงานการเงินและบัญชี	-	๓๙๓๙-๕	ผู้ช่วยเจ้าพนักงานการเงินและบัญชี	-	๑๓๘,๘๔๐	-	๒๔,๐๐๐	๑๓๘,๘๔๐
									(๑๑,๕๗๐x๑๒)		(๒,๐๐๐x๑๒)	
บุคลากรสนับสนุนสถานศึกษา												
๑,๐๐๘	น.ส.ศิริรัตน์ สวามิ	ม.๖	๐๐๒๑-๔	ภารโรง	-	๐๐๒๑-๔	ภารโรง	-	๑๐๘,๐๐๐	-	๒๔,๐๐๐	๑๓๒,๐๐๐
									(๙,๐๐๐x๑๒)		(๒,๐๐๐x๑๒)	

๑๒. แนวทางการพัฒนาข้าราชการองค์การบริหารส่วนจังหวัด

การพัฒนาข้าราชการ ข้าราชการครู บุคลากรทางการศึกษา ลูกจ้างประจำ และพนักงานจ้าง นอกจากจะพัฒนาด้านความรู้ทั่วไปในการปฏิบัติงาน ด้านความรู้และทักษะเฉพาะของงานในแต่ละตำแหน่ง ด้านการบริหาร ด้านคุณสมบัติส่วนตัว ด้านคุณธรรมและจริยธรรมแล้ว องค์การบริหารส่วนจังหวัดสระแก้ว ยังตระหนักถึงการพัฒนาตามนโยบายของรัฐบาล จังหวัด ประกอบด้วย เช่น การพัฒนาทักษะด้านดิจิทัลของข้าราชการ ข้าราชการครู บุคลากรทางการศึกษา ลูกจ้างประจำ และพนักงานจ้าง เพื่อปรับเปลี่ยนเป็นรัฐบาลดิจิทัล ตามมติคณะรัฐมนตรีในการประชุมเมื่อวันที่ ๒๖ กันยายน ๒๕๖๐ และแผนรัฐบาลดิจิทัลของประเทศไทย พ.ศ. ๒๕๖๖-๒๕๗๐ ดังนั้น องค์การบริหารส่วนจังหวัดสระแก้ว จึงจำเป็นต้องพัฒนาระบบราชการส่วนท้องถิ่น ไปสู่การขับเคลื่อนรัฐบาลดิจิทัล เช่นกัน โดยกำหนดแนวทางการพัฒนาบุคลากรเพื่อส่งเสริมการทำงาน โดยยึดหลักธรรมาภิบาล เพื่อประโยชน์สุขของประชาชนเป็นหลัก กล่าวคือ

๑. เป็นองค์กรที่เปิดกว้างและเชื่อมโยงกัน ต้องมีความเปิดเผยโปร่งใสในการทำงาน โดยบุคคลภายนอกสามารถเข้าถึงข้อมูลข่าวสารของทางราชการหรือมีการแบ่งปันข้อมูลซึ่งกันและกัน และสามารถเข้ามาตรวจสอบการทำงานได้ตลอดจนเปิดกว้างให้กลไกหรือภาคส่วนอื่นๆ เช่น ภาคเอกชน ภาคประชาสังคม ได้เข้ามามีส่วนร่วม และโอนถ่ายภารกิจที่ภาครัฐไม่ควรดำเนินการเองออกไปให้แก่ภาคส่วนอื่นๆ เป็นผู้รับผิดชอบดำเนินการแทน โดยการจัดระเบียบความสัมพันธ์ในเชิงโครงสร้างให้สอดคล้องกับการทำงานในแนวระนาบในลักษณะของเครือข่ายมากกว่าตามสายการบังคับบัญชาในแนวดิ่ง ขณะเดียวกันก็ยังคงเชื่อมโยงการทำงานภายในภาครัฐด้วยตัวเอง ให้มีเอกภาพและสอดคล้องประสานกัน ไม่ว่าจะเป็นราชการบริหารส่วนกลางส่วนภูมิภาคและส่วนท้องถิ่นด้วยตัวเอง

๒. ยึดประชาชนเป็นศูนย์กลาง ต้องทำงานในเชิงรุกและมองไปข้างหน้า โดยตั้งคำถามกับตนเองเสมอว่า ประชาชนจะได้อะไร มุ่งเน้นแก้ไขปัญหาความต้องการและตอบสนองความต้องการของประชาชน โดยไม่ต้องรอให้ประชาชนเข้ามาติดต่อขอรับบริการหรือร้องขอความช่วยเหลือจากองค์การบริหารส่วนจังหวัดสระแก้ว รวมทั้งใช้ประโยชน์จากข้อมูลของทางราชการและระบบดิจิทัลสมัยใหม่ในการจัดบริการสาธารณะที่ตรงกับความต้องการของประชาชน พร้อมทั้งอำนวยความสะดวกโดยมีการเชื่อมโยงกันเองของทุกส่วนราชการ เพื่อให้บริการต่างๆ สามารถเสร็จสิ้นในจุดเดียว ประชาชนสามารถเรียกใช้บริการขององค์การบริหารส่วนจังหวัดสระแก้ว ได้ตลอดเวลาตามความต้องการของตน และผ่านการติดต่อได้หลายช่องทางผสมผสานกัน ไม่ว่าจะติดต่อมาด้วยตนเอง อินเทอร์เน็ต เว็บไซต์ โซเชียลมีเดีย หรือแอปพลิเคชัน ทางโทรศัพท์มือถือ เป็นต้น

๓. องค์กรที่มีขีดสมรรถนะสูงและทันสมัย ต้องทำงานอย่างเตรียมการณ้ไว้ล่วงหน้า มีการวิเคราะห์ความเสี่ยง สร้างนวัตกรรมหรือความคิดริเริ่มและประยุกต์องค์ความรู้ในแบบสหสาขาวิชาเข้ามาใช้ในการตอบโต้กับโลกแห่งการเปลี่ยนแปลงอย่างฉับพลัน เพื่อสร้างคุณค่ามีความยืดหยุ่น และความสามารถในการตอบสนองกับสถานการณ์ต่างๆ ได้อย่างทันเวลาตลอดจนเป็นองค์กรที่มีขีดสมรรถนะสูง และปรับตัวเข้าสู่สภาพความเป็นสำนักงานสมัยใหม่ รวมทั้งทำให้บุคลากรมีความผูกพันต่อการปฏิบัติราชการ และปฏิบัติหน้าที่ได้อย่างเหมาะสมกับบทบาทของตน

๔. แนวทางการพัฒนาทักษะด้านดิจิทัล ให้ถือปฏิบัติตามหนังสือสำนักงาน ก.พ. ที่ นร ๑๐๑๓.๔/๔๒ ลงวันที่ ๕ พฤษภาคม ๒๕๖๓ เรื่อง เครื่องมือสำรวจทักษะด้านดิจิทัลของข้าราชการและบุคลากรภาครัฐด้วยตนเอง (Digital Government Skill Self-Assessment) โดยให้องค์กรปกครองส่วนท้องถิ่นใช้เป็นแนวทางการพัฒนาทักษะด้านดิจิทัลของข้าราชการและบุคลากรภาครัฐเพื่อปรับเปลี่ยนเป็นรัฐบาลดิจิทัลตามมติคณะรัฐมนตรีในการประชุมเมื่อวันที่ ๒๖ กันยายน ๒๕๖๐

ทั้งนี้ วิธีการพัฒนาอาจวิธีการใดวิธีการหนึ่ง หรือหลายวิธีก็ได้ เช่น การปฐมนิเทศ การฝึกอบรม การศึกษาดูงาน การประชุมเชิงปฏิบัติการ เป็นต้น โดยแนวทางการพัฒนาบุคลากรได้อธิบายในภาพรวมไว้ในแผนพัฒนาบุคลากร ๓ ปี ขององค์การบริหารส่วนจังหวัดสระแก้ว ประจำปีงบประมาณ พ.ศ. ๒๕๖๗-๒๕๖๙

๑๓. ประกาศคุณธรรม จริยธรรมของข้าราชการและลูกจ้าง

ข้าราชการ ข้าราชการครู บุคลากรทางการศึกษา ลูกจ้างประจำ และพนักงานจ้าง มีหน้าที่ดำเนินการให้เป็นไปตามกฎหมายเพื่อรักษาประโยชน์ส่วนรวมและประเทศชาติ อำนวยความสะดวกและให้บริการแก่ประชาชน ตามหลักธรรมาภิบาล โดยจะต้องยึดมั่นในค่านิยมหลักของมาตรฐานจริยธรรม ๙ ข้อแล้ว จะต้องพึงปฏิบัติตนเพื่อรักษาจริยธรรม ตามประกาศคณะกรรมการมาตรฐานการบริหารงานบุคคลส่วนท้องถิ่น เรื่อง ประมวลจริยธรรมพนักงานส่วนท้องถิ่น ดังต่อไปนี้

ก. จริยธรรมหลัก

(๑) ยึดมั่นในสถาบันหลักของประเทศ อันได้แก่ ชาติ ศาสนา พระมหากษัตริย์ และการปกครองระบอบประชาธิปไตยอันมีพระมหากษัตริย์ทรงเป็นประมุข โดยยึดถือผลประโยชน์ของประเทศชาติเป็นสำคัญ ประพฤติ ปฏิบัติตนอยู่ในกรอบศีลธรรมอันดีและเทิดทูนรักษาไว้ซึ่งสถาบันพระมหากษัตริย์

(๒) ซื่อสัตย์สุจริต รับผิดชอบต่อหน้าที่ ปฏิบัติหน้าที่อย่างตรงไปตรงมาตามกฎหมายและตามทำนองคลองธรรม โปร่งใส และมีจิตสำนึกที่ดี

(๓) กล้าตัดสินใจ และกระทำในสิ่งที่ถูกต้องชอบธรรม และกล้าแสดงความคิดเห็น คัดค้าน หรือเสนอให้มีการลงโทษผู้ที่ทำสิ่งไม่ถูกต้อง

(๔) คิดถึงประโยชน์ส่วนรวมมากกว่าประโยชน์ส่วนตัว และมีจิตสาธารณะ

(๕) มุ่งผลสัมฤทธิ์ของงานและภารกิจขององค์กรปกครองส่วนท้องถิ่น

(๖) ปฏิบัติหน้าที่อย่างเป็นธรรม ปราศจากอคติ และไม่เลือกปฏิบัติ โดยการใช้ความรู้สึกรหรือความสัมพันธ์ส่วนตัวหรือเหตุผลของความแตกต่างทางเชื้อชาติ ศาสนา เพศ อายุ สภาพร่างกาย สถานะของบุคคลหรือฐานะทางเศรษฐกิจสังคม

(๗) ดำรงตนเป็นแบบอย่างที่ดีและรักษาภาพลักษณ์ของทางราชการ ด้วยการรักษาเกียรติศักดิ์ของความ เป็นพนักงานส่วนท้องถิ่น รวมทั้งปฏิบัติตนเป็นพลเมืองดีและดำเนินชีวิตตามหลักปรัชญาของเศรษฐกิจพอเพียง

ข. จริยธรรมทั่วไป

(๑) ยึดมั่นธรรมาภิบาลและอุทิศตนเพื่อประโยชน์สุขแก่ประชาชน

(๒) ดูแลรักษาและใช้ทรัพย์สินของทางราชการอย่างประหยัด คุ่มค่า และระมัดระวังไม่ให้เกิดความเสียหาย

(๓) ต้องปฏิบัติหน้าที่ด้วยความสุภาพ เรียบร้อย และมีอัธยาศัยที่ดี

(๔) มุ่งบริการประชาชน และแก้ปัญหาความเดือดร้อนของประชาชน ด้วยความเป็นธรรม รวดเร็ว เสมอภาค และเคารพศักดิ์ศรีความเป็นมนุษย์

(๕) จัดทำบริการสาธารณะ และกิจกรรมสาธารณะ ต้องคำนึงถึงคุณภาพชีวิตที่เป็นมิตรต่อสิ่งแวดล้อม

(๖) ให้ข้อมูลข่าวสารตามข้อเท็จจริงแก่ประชาชนอันอยู่ในความรับผิดชอบของตนอย่างถูกต้อง ครบถ้วนและไม่บิดเบือน

(๗) เรียนรู้และพัฒนาตนเองอย่างต่อเนื่อง เพื่อเพิ่มขีดความสามารถให้กับองค์กรปกครองส่วนท้องถิ่นอย่างยั่งยืน

(๘) ไม่กระทำการอันมีลักษณะเป็นการขัดกันระหว่างประโยชน์ส่วนบุคคลกับประโยชน์ส่วนรวม

(๙) ต้องปฏิบัติตามประมวลจริยธรรมอย่างตรงไปตรงมา และไม่กระทำการเลียงประมวลจริยธรรมนี้

หากพนักงานส่วนท้องถิ่นผู้ใดจะต้องยึดถือหรือปฏิบัติตามจรรยาบรรณวิชาชีพตามกฎหมายหรือข้อบังคับอื่นใดที่กำหนดไว้โดยเฉพาะ นอกจากจะต้องรักษาจริยธรรมตามประกาศนี้แล้วจะต้องยึดมั่นในจรรยาบรรณวิชาชีพนั้นด้วย
